EL CANTÁBRICO

DIARIO DE LA MAÑANA

Santander.—Año XXXI.—Número 11.410 | Fundado por Don José Estrañi | Martes 24 de noviembre de 1925

INTERESES LOCALES

Momento oportuno para arreglar bien las calles de Santander.

Dentro de unos días la Compañía Nacional de Teléfonos va á empezar las obras del tendido de los cables subterráneos, labor que esperamos que sea todo lo rápida posible, con el fin de que pueda contar la ciudad con un servicio telefónico bueno, que nos permita á los abonados entendernos cómodamente y, en una palabra, que responda á las necesidades para las que el teléfono ha sido instalado en todas partes.

Pero con ser esto mucho y constituir una verdadera aspiración legítima y necesaria, no es eso sólo el gran beneficio que se puede obtener de modo indirecto ó mejor con una labor complementaria. Para realizar el tendido de cables telefónicos de un extremo á otro de la ciudad, se va á necesitar levantar no solamente el pavimento de las calles más importantes, sino también las aceras de esas mismas rúas. Con una acción conjunta de la citada Compañía, el Ayuntamiento y la Empresa de tranvías se podría llegar, previos los acuerdos consiguientes, á un compromiso para realizar la obra de pavimentación de las calles de Santander que ahora ofrecen un lamentable aspecto en muchas de sus partes. Algo de esto sucede también con las aceras, esas aceras de lastra, tan feas, tan mal ajustadas y que ya han desaparecido de casi todas las ciudades importantes.

Consideramos el momento como muy oportuno para la obra de urbanización á que nos hemos referido, ya que constituye dicha labor de urbanización uno de los problemas más interesantes y más descuidados de Santander.

Y para ello no creemos, planteado el asunto en la forma indicada, que haya grandes dificultades si se pone un poco de buena voluntad, concordando los intereses de la representación de la ciudad, de la Empresa de tranvías y de la Compañía Nacional de Teléfonos.

Notas militares.

EXAMENES PARA INGRESAR EN LOS CUERPOS ESPECIALES

En el "Diario oficial" se inserta una real orden dando instrucciones para los exámenes que han de verificarse para los individuos del cupo ordinario que deseen servir en los Cuerpos especiales.

Dichos exámenes se ajustarán á las siguientes condiciones:

Primero.—Los exámenes serán necesariamente personales.

Segundo.—Los solicitantes se examinarán en los Cuerpos que deseen servir si residen en la misma región donde radiquen dichos Cuerpos; y,

Tercero.—Los aspirantes de las demás regiones serán examinados en ellas por el personal examinador, ó sea, por un solo tribunal, constituído del modo más conveniente á todos los intereses.

PASAPORTADO

Ha sido pasaportado por enfermo á esta ciudad, desde Marruecos, el sargento don José Clossas Martínez, del regimiento de Africa.

LAS DENUNCIAS DE PROFUGOS Y DESERTORES.

El "Diario Oficial" ha publicado una real orden sobre las denuncias de prófugos y desertores, disponiendo que las instancias de denuncias que se presenten personalmente por sus firmantes, deben ir acompañadas de la cédula personal, así como las que se envíen por correo, reseñándose al margen.

Quedan exentos de esta obligación los individuos que se encuentren en filas, pues queda garantizada su personalidad por el hecho de servir en el Ejército.

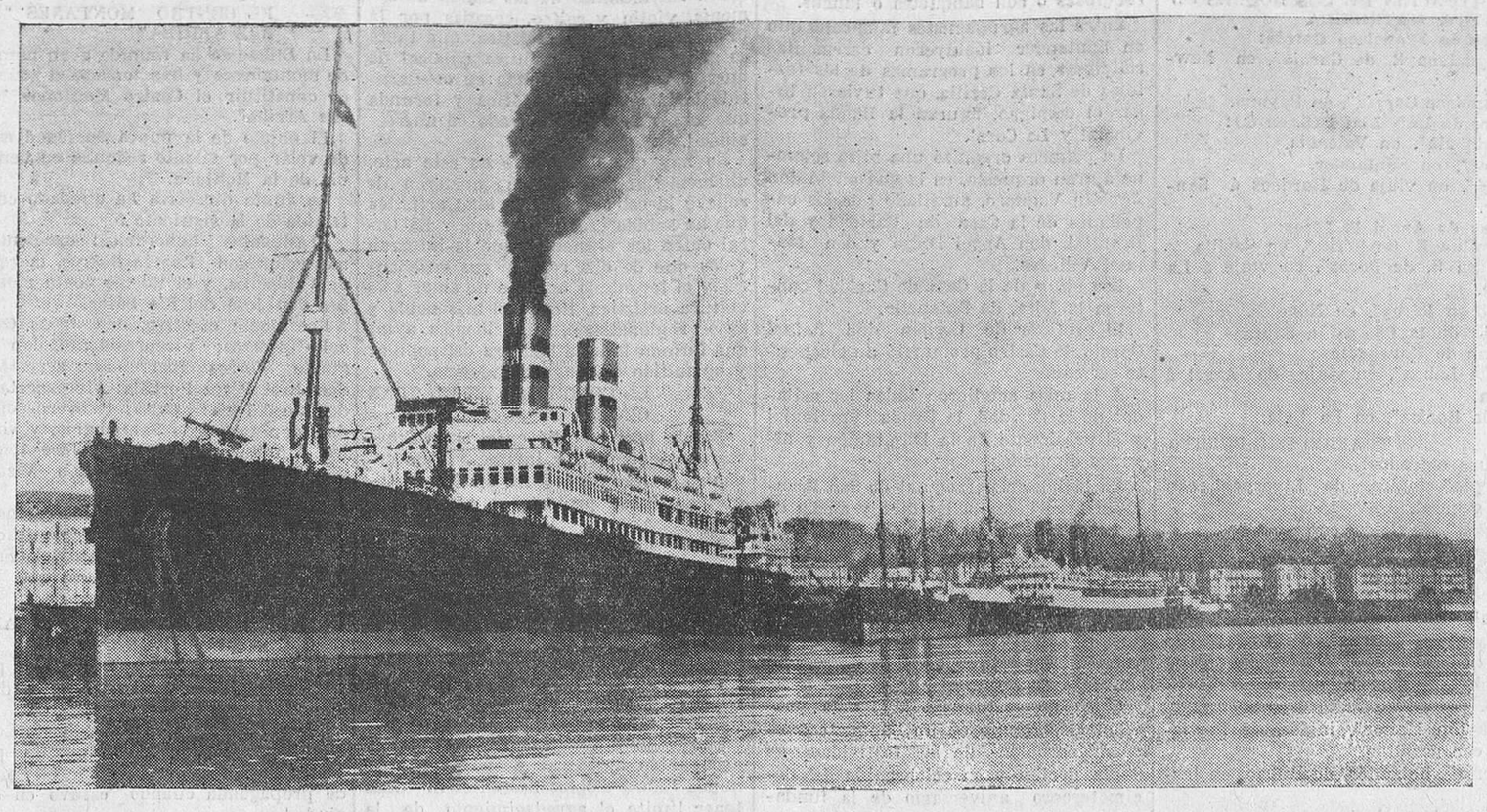

Los dos magníficos trasatlánticos, el "Veendam" y el "Espagne", atracados á los muelles del puerto de Santander, constituyendo estos días un magnífico espectáculo, que ha sido admirado por miles de espectadores, que elogiaban las inmejorables condiciones de la bahía de Santander. La fotografía que publicamos ha sido tomada en un momento de bajamar, lo cual avalora con la elocuencia de los hechos la grandeza de nuestro puerto. (Foto Bautista.)

EN EL HOTEL RITZ

Homenaje á Lino Casimiro Iborra.

Por telégrafo.

Madrid.—El domingo por la tarde se celebró en uno de los salones del Hotel Ritz el homenaje que los amigos, admiradores y compañeros tributaban al artista montañés Lino Casimiro Iborra, para celebrar el éxito obtenido en su última exposición.

Se sirvió un espléndido "lunch".

Asistieron al simpático acto ilustres artistas, críticos, muchos montañeses y bastantes señoras, figurando entre la concurrencia Bartolomé Maura, Pérez Nieva, Benlliure, Santa María, Menéndez Pidal, Francés, Alcántara, Blanco, Cores, Garmelo, doctor Forus, Heliodoro Fernández; los periodistas Ricardo Verdugo, Lezama, Mata, Herrero, representando á EL CANTABRICO, de Santander; Manuel Ayuso y Ricardo Agustín Fragua, que representaban al Ayuntamiento de Santoña, y Gregorio Uriarte á la Casa de la Montaña, de Madrid.

La Comisión organizadora del homenaje la formaban don Vicente García Cabrera, don Marceliano Santa María, don Ramón Pulido, don Alberto García Valarino y don Luis García San Pedro.

Después del "lunch" se leyeron infinidad de adhesiones y un escrito del Ayuntamiento de Santoña, suscripto por el alcalde de dicha villa, señor Arrabal, y redactado en términos calurosos y entusiásticos para el triunfo del artista, con el acuerdo nombrándole hijo predilecto de Santoña y anunciando la colocación de una placa en la calle que lleva su nombre.

También se leyeron numerosos telegramas de muchos santoñeses, de los directores de los periódicos de Santander, del Ateneo de Santander, del alcalde de Santander, del alcalde y Ayuntamiento de Colindres, de los socios del Casino de Colindres, de don Cayetano San Miguel, de Laredo; de don Eduardo Durán, de Treto; de los señores Ortiz Lastra, Agustín Alonso, García Quintana y otros particulares de Santoña, y del Ayuntamiento de Ramales. Su lectura fué acogida con aplausos para Iborra y su distinguida esposa.

Habló luego el señor Cabrera, de la Comisión organizadora del homenaje, ensalzando la figura de Iborra y diciendo que en estos tiempos en que pintan aquellos que desconocen la técnica de la pintura, siguiendo derroteros absurdos, es cuando presenta Iborra su exposición modestamente y obtiene un señalado triunfo, porque es la antítesis de los advenedizos. El pintor Iborra sigue su yectoria copiando á la naturaleza, con un espíritu comprensivo, enérgico, haciendo resaltar maravillosamente en sus lienzos los robles, las cagigas, los pescadores montañeses.

Terminó afirmando que Iborra marchaba á la vanguardia de la pintura española.

El señor Santa María, director de la Escuela de Artes y Oficios, leyó unas cuartillas ensalzando la modestia y maestría de Casimiro Iborra.

Don Ramón Pulido habló luego y trazó admirablemente la figura de Iborra, que pinta—dice—con un fervoroso amor religioso, con un espíritu sano, fuerte, robusto, pletórico de armonía en la reproducción de la naturaleza.

Terminó, como los anteriores, abrazando al ilustre artista.

Don Manuel Ayuso habló después, diciendo que lo hacía como admirador del vulgo, de aquellos que desconocen la técnica de la pintura, pero que agradecen á los artistas el placer de admirar la pintura bella, llena de atractivos, que lleva al alma el bienestar.

Casimiro Iborra, que estaba emocionadísimo, dijo que le era imposible leer una cuartilla. Lo hizo su esposa, dando las más efusivas gracias á todos los concurrentes por el imborrable homenaje que se le hacía.

El acto resultó muy sencillo y emocionante.

HERRERO

EL ABOGADO

JULIO ARCE ALONSO

reanuda su consulta en Torrelavega

DE SOCIEDAD

Ha sido pedida la mano de la bella y virtuosa señorita Laura de Celis para el distinguido joven don Aurelio Díez. La boda se celebrará en breve en Espinama (Potes).

—Después de haber pasado unos días en Santander, han regresado á Reinosa el conocido industrial don Andres Díez Altuna y el distinguido médico de Las Rozas doctor José Ruiz-Zorrilla.

—Para Madrid ha salido el teniente de Infantería don Pascual G. Santandreu.

Para la Habana, en el vapor francés "Espagne", salió don Eustaquio Merino.

—Para la Habana, en el citado buque, don Eustaquio Merino.

—El distinguido y conocido médico don José María Bravo y Pacheco sigue gravemente enfermo, no notándose ninguna notable mejoría.

—Han regresado de su viaje de novios por el extranjero y la península, el joven abogado de Torrelavega don Julio Arce Alonso y su distinguida esposa.

—De Valladolid ha llegado á Torrelavega don Eduardo Ibáñez.

—Para Madrid han salido la señora doña Encarnación Pando de Remolina y su hija Carmen.

—De paso para San Sebastián llegaron en viaje de novios, procedentes de Somió (Asturias), don Jesús Rodríguez Navia y su esposa, doña Marina Josefa Martínez Muñiz.

—Se encuentra completamente restablecido de su dolencia el distinguido y joven químico de Oviedo don Jesús Fernández-Vega, tan conocido en esta ciudad.

—Después de una temporada pasada en Castillo Pedroso, ha regresado, para continuar entre nosotros, el culto joven y muy querido amigo nuestro don Manuel Porto, á quien le ofrecemos un cordial saludo de bienvenida.

ANTONIO ALBERDI

Vías urinarias, partos y enfermedades de la mujer.—DIATERMIA

Consulta de diez á una y de tres á cinco. Amós de Escalante, 10, 1.º—Tel. 8-74.

BUENAVENTURA RODRIGUEZ PARETS

ABOGADO

Amós de Escalante, número 12.

Reanuda consulta diaria, de nueve á una. No se recibe días festivos.

Leopoldo Rodríguez F. Sierra

Especialista en enfermedades de la piel y secretas

Radium y rayos X para radioterapia profunda

MUELLE, NÚM. 20.—TELÉFONO NÚM. 9-23

Consulta de diez á una.

L'UNION

COMPAÑÍA DE SEGUROS SOBRE LA VIDA

Subdirector: MAURICIO R. LASSO DE LA VEGA

Oficinas: Arcillero, 4, entlo.—Teléf. 6-55

UN CASO DE COMPASION

Una granada le priva de la vista.

A su pueblo natal, Castro Cillorigo (Liébana), ha sido pasaportado, procedente del hospital O'Donnell, de Ceuta, donde ha permanecido una larga temporada, el soldado del batallón expedicionario del regimiento Toledo, número 53, Félix Cuevas Allés.

Este pobre soldado ha perdido en la guerra de Marruecos más que la vida: ha perdido la vista.

Encontrándose de servicio á la entrada de un túnel en Rincón de Medik hizo explosión una granada, que destrozó su rostro, desgarrándole, y dejándole completamente ciego. Entre la vida y la muerte, fué conducido al botiquín y desde aquí al hospital, donde pudo curar de las graves heridas sufridas, pero perdiendo la vista.

Este valiente soldado, que ha tomado parte en brillantes acciones de guerra, comportándose heroicamente, pertenece á una familia sobre la que parece pesar un triste destino. Otro hermano suyo también regó con su sangre generosa los inhóspitos campos africanos. José Cuevas Allés hizo en Africa el servicio de las armas como soldado del batallón expedicionario de Saboya, y, á consecuencia de una herida que sufrió en el brazo, ha quedado imposibilitado, no pudiendo apenas intervenir en las operaciones del campo.

La madre de estos dos héroes tiene que atender al sustento de ocho hermanos y sus medios son escasísimos. Por eso, movidos por un hondo sentimiento de compasión y de piedad, pedimos hoy á los lectores de EL CANTABRICO un donativo para esta familia desgraciada, para ese infortunado muchacho que, en plena juventud, ve apagada la luz de sus ojos: para ese verdadero mártir de la patria.

Y en esta Administración recibiremos los donativos.

PEDID SIEMPRE Anís CEBRA

Ateneo popular.

Se convoca á los señores socios para junta general que tendrá lugar esta tarde, á las siete en primera convocatoria y á las siete y media en segunda, á fin de verificar la provisión de cargos vacantes en la Junta directiva.

Se ruega puntual asistencia.

UN RADIO

El "Alfonso XIII" navega sin novedad.

Nuestro querido y respetado amigo, el gerente de EL CANTABRICO, don Tomás Rivero nos envía desde el vapor "Alfonso XIII" un radio, fechado en la madrugada del domingo, en el que nos comunica que dicho vapor navegaba sin novedad, con tiempo espléndido y 1.050 pasajeros, que realizan el viaje contentos y agradecidos á las atenciones que la oficialidad y la tripulación del magnífico trasatlántico les dispensa.

Hacemos pública la noticia para conocimiento y satisfacción de las familias de cuantos navegan á bordo del excelente, cómodo y rápido vapor.

APERITIVO ROSSI

LA BEBIDA MÁS SELECTA

Agencia funeraria HIJOS DE RASILLA.—Torrelavega.

†

LA SEÑORA

D.ª Josefa Cacho Ríos

(VIUDA DE DON JUAN MARTINEZ)

FALLECIÓ EN TORRELAVEGA EL DIA 23 DE NOVIEMBRE DE 1925

á los 98 años de edad

HABIENDO RECIBIDO LOS SANTOS SACRAMENTOS

R. I. P.

Sus desconsolados hijos doña Asunción, don Manuel, doña Lucía, don Rafael (ausente) y doña Antonina Martínez Cacho; hijos políticos doña Paula Gómez Pila y don José Fernández; nietos, nieta política, sobrinos y demás parientes,

Ruegan á sus amistades encomienden á Dios el alma de la finada y asistan á la conducción del cadáver, que se efectuará hoy, á las once, desde la casa mortuoria, Consolación, número 5, al cementerio de Mijares de Queveda, y al funeral que, por el eterno descanso de su alma, se celebrará el viernes, día 27, á las diez de la mañana, en la iglesia parroquial de Torrelavega, favores por los que quedarán agradecidos.

Torrelavega, 24 de noviembre de 1925.

NO SE REPARTEN ESQUELAS.

†

QUINTO ANIVERSARIO

DEL SEÑOR

Don José María Cobo Incera

que falleció el 24 de noviembre de 1920

habiendo recibido los Santos Sacramentos y la bendición Apostólica.

E. P. D.

Su viuda doña Leonarda Agüero; padres políticos y demás familia,

Ruegan á sus amistades le tengan presente en sus oraciones.

Por el eterno descanso de su alma se celebrarán misas en la residencia de los PP. Carmelitas de Rigada.

Pontones, 24 de noviembre 1925.

†

EL SEÑOR

D. Eloy Cumbrados Sánchez

FALLECIÓ EN EL DIA DE AYER

A LOS 70 AÑOS DE EDAD

habiendo recibido los Santos Sacramentos y la bendición Apostólica.

R. I. P.

Su desconsolada esposa doña Matilde Villanueva; hijos doña Antonia, doña Dolores, don Vinicio y don Pedro; sobrinos y demás parientes,

Ruegan á sus amistades le tengan presente en sus oraciones y se sirvan asistir á la conducción del cadáver, que se efectuará hoy, 24, á la una de la tarde, desde la casa mortuoria, calle de Ruamenor, número 30, al sitio de costumbre, y á la misa de alma que se celebrará en la iglesia parroquial del Santísimo Cristo, á las siete y media de la mañana, favores por los que les vivirán eternamente agradecidos.

Santander, 24 de noviembre 1925.

Los jóvenes alumnos de la sección de música de La Coral, que tomaron parte en la fiesta de Santa Cecilia. (Foto Duomarco.)

M.E.C.D. 2017

PINCELADAS

El negro "caramelero" que, agradecido á su clientela infantil, la deja heredera de cien mil dólares, no cabe duda que nos demuestra estaba identificado con la doctrina de Cristo sobre el amor á los pequeñuelos.

La mercancía con que logró enriquecerse y su carácter se identificaban en "dulzura".

Es un caso que se debía haber publicado con el siguiente título: "El negro que tenía el alma blanca".

—

¿Lluvia de estrellas? Tente, Sancho amigo. ¿Para qué hablar de estrellas mientras no desaparezcan los nubarrones?

—

Hay caseros como don Ricardo Barbani que son todo facilidades y buena intención respecto de sus inquilinos.

Este señor es propietario en Barcelona de una casa, y como la vida es cada vez más cara, el hombre se vió en la necesidad dolorosísima de aumentar la renta en todos los pisos. En la buhardilla vive una pobre mujer que, acuciada por la misma causa que el casero, apenas puede ir tirando por la vida. Como es natural, se negó á pagar más renta, y el casero, hombre de buenísimos sentimientos, la rogó que se marchase de aquella zahurda, que era muy malsana, y no quería tener sobre su conciencia la pérdida de salud de una inquilina tan honrada, etc., etc. La buena mujer, agradeciéndolo mucho, dijo "que nones", y entonces el casero, para tranquilidad de su alma, dió órdenes á dos albañiles para que sin pérdida de tiempo procediesen á ventilar convenientemente la habitación. Los albañiles entendieron mal seguramente y quitaron la techumbre. La inquilina encontró excesiva la intención higiénica del propietario y le denunció al juez de guardia, hombre, por lo visto, poco amigo de los caseros, pues mandó detenerle y hacerle dos proposiciones: arreglar en el término de tres horas la techumbre destruída ó pasar una temporadita en la cárcel. El señor Barbani, asustadísimo, optó por lo primero, y acompañado de dos guardias, fué peregrinando por las calles de la ciudad condal hasta que encontró unos albañiles, los cuales, por ser completamente de noche, se contrataron por cinco duros la hora, y, como es natural, procuraron alargarlas lo más posible.

¡No se puede ser bueno!

FECASTROLIX

CONSULTORIO
de enfermedades de los niños
MEDICINA Y CIRUGIA INFANTIL
CIRUGIA ORTOPEDICA
A cargo de los especialistas
Jesús Mata, Julio M. Riva y Federico Ceballos.
Consulta de tres á cinco. San Francisco, 33, 1.°

CACERIA

En el monte de Mozagros (Mazcuerras), y por los señores don Juan Ratze y don Carlos y don Isaac Escalante, ha sido cazado anteayer un enorme lobo que mide un metro y sesenta centímetros de largo y que pesaba cuarenta kilos. La terrible fiera había sembrado el terror entre los ganaderos, pues había hecho grandes daños en el ganado de la comarca. Felicitamos á los cazadores y también á los ganaderos por la desaparición del peligroso animal.

¡OIGAN! Calzados especiales contra la lluvia, en El Dos de Mayo, Puerta la Sierra, 2. - Precios baratísimos.

MARITIMAS

BUQUES EN TRAVESIA

Según radiogramas recibidos en la Casa Consignataria de los trasatlánticos españoles, se encontraban navegando, sin novedad, el domingo 22 del actual, al mediodía, el vapor "Cristóbal Colón", á 800 millas de la Habana, y el "Alfonso XIII", á 342 millas de Coruña.

EN TURNO DE CARGA

Se hallan en Gijón, en turno para cargar carbón con destino á Santander, seis barcos.

SANTANDER TRASATLANTICO

A las cinco y media de la tarde del domingo salió con rumbo á Habana, Veracruz y Tampico, como teníamos anunciado, el verdadero palacio flotante "Veendam", de bandera holandesa, que conduce abundantísimo pasaje con destino á los citados puertos americanos.

—El hermoso paquebot francés "Espagne" entró á las ocho de la mañana del domingo, procedente de Saint Nazaire, saliendo á las seis de la tarde, con abarrote de pasaje para Habana y Veracruz.

—Procedente de Cádiz y con pasaje transbordado en dicho puerto del vapor correo español "Infanta Isabel de Borbón", llegará en la mañana de hoy el vapor correo auxiliar "San Carlos", que seguirá viaje á Bilbao.

—En la Casa consignataria en Santander de La Mala Real Inglesa nos dijeron ayer que el vapor "Orcoma" llegará á las nueve de la mañana de hoy, procedente de Liverpool, no habiendo podido efectuarlo antes á causa de la densísima niebla existente en las costas de Inglaterra y Francia. Saldrá á las doce para Habana, Colón, Perú y Chile.

—Según radio recibido en la Casa Vial é Hijos, el confortable y rapidísimo paquebot francés "Lafayette" entrará á las diez de la mañana del próximo jueves, procedente de Veracruz y Habana, con pasaje, correspondencia y carga.

BUQUES QUE SE ESPERAN

En el día de hoy, y con carga general, llegarán de Bilbao los vapores "Conchita", "Rosita" y "María Santiuste".

"Españoleto", con carga general, procedente del mismo puerto que los anteriores, llegará mañana. Cargará general para Barcelona y escalas.

El jueves llegará el vapor Santander, procedente de Barcelona y escalas con carga general.

Mañana saldrá de Málaga para Santander, con carga general, el vapor "Cabo X".

SITUACION DE LOS BUQUES DE ESTA MATRICULA

Vapores de Francisco García:

"Magdalena R. de García", en Newport.

"Francisco García", en Bayona.

Vapores de Luis Liaño (S. en C.):

"Cantabria", en Valencia.

"Esles", en Santander.

"José", en viaje de Burdeos á Santander.

Vapores de Angel F. Pérez:

"Carolina E. de Pérez", en Sevilla.

"Emilia S. de Pérez", en viaje á La Pallice.

"Alfonso Pérez", en Nápoles.

Vapores de la Compañía Santanderina de Navegación:

"Peña Labra", en viaje de Argel á Huelva.

"Peña Rocías", en La Laja.

TRAFICO DEL PUERTO

Buques entrados:

"Carpio", inglés, de Liverpool, con carga general.

"Josefa", de Gijón, con carbón.

"Lagun-Bi", de Bilbao, con cemento.

"Vizcaya", de Avilés, con sal.

"Cabo Sacratif", de Bilbao, con carga general.

"Cabo Tres Forcas", de Gijón, con carga general.

"Gijón", de San Sebastián, con cemento.

"Drayton Manor", inglés, de Portishead, con gasolina.

"Iberia", holandés, de Bilbao, en lastre.

Buques despachados:

"Lagun-Bi", para Castro Urdiales, en lastre.

"Aller", para Requejada, con carga general.

"Cabo Tres Forcas", para Bilbao, con carga general.

"Castro", para Bilbao, con piedra.

"Scíar", para Gijón, en lastre.

"Dimarts", para Bilbao, en lastre.

"Drayton Manor", inglés, para Bilbao, con gasolina en tránsito.

"Laguna", inglés, para Liverpool, con carga general en tránsito.

"Carpio" inglés, para Coruña, con carga general en tránsito.

"Leyton", inglés, para Bilbao, en lastre.

EL TIEMPO

Parte del Semáforo:

"Ventolina del Sudoeste. Mar llana. Cerrado en lluvias."

Parte del Observatorio central:

"Viento del Este, flojos, moderados y algunos aguaceros en el Sur de España, principalmente."

Parte del Observatorio de Igueldo:

"Un pequeño centro de depresión que ocupa el seno del mar Cantábrico ocasionará cambio de tiempo á vendaval, aunque de poca importancia por de pronto."

MAREAS PARA HOY

Pleamares: 10'20 m.; 11'00 t.

Bajamares: 4'10 m.; 4'49 t.

(Para obtener la hora local hay que restar 15 minutos.)

PAPEL DE FUMAR Indio Rosa

Suceso repugnante.

En uno de los trasatlánticos que recientemente abandonaron este puerto salió para una población americana un sujeto afeminado, cuyas costumbres repugnantes precisaron en varias ocasiones la intervención de la Policía.

Con su marcha ha coincidido la desaparición de dos conocidos jóvenes santanderinos que, embaucados por aquel afeminado sujeto, no han vacilado en abandonar el hogar de sus padres.

Por respeto á éstos nos abstenemos de dar sus nombres al público.

Dr. J. MURIEDAS
Especialista en garganta, nariz y oídos
Consulta de 9 á 12 y de 2 á 8.
Daoiz y Velarde, 1, 2.°—Santander.

Colegio de doctores y licenciados en Filosofía y Letras y en Ciencias.

La Junta directiva de este Colegio, continuando la labor iniciada en el curso pasado con las conferencias de Prehistoria, á cargo del doctor Carballo, prepara en este curso otra serie de conferencias, con temas varios, de las que se encargarán algunos miembros del Colegio, y cuenta también con la cooperación de distinguidas personalidades ajenas á él.

Comenzarán el día 4 del próximo diciembre, en que don Juan Herreros, ingeniero jefe de Montes de la provincia, inaugurará el curso, y seguirán trabajos de los señores Cuesta, Camporredondo, Rodríguez Bedia, Dorao, Pérez Sancho y otros aún no designados.

Como en el año pasado, se celebrarán en el salón de actos del Instituto, la entrada será pública y se anunciará oportunamente los temas.

Relojería SUIZA
Relojes de todas clases y formas en oro, plata, plaqué y níquel.
AMOS DE ESCALANTE, número 4.

LA FIESTA DE SANTA CECILIA

Los músicos festejan á su Patrona.

LAS FUNCIONES RELIGIOSAS

Las fiestas que celebran tradicionalmente los músicos en honor de su Patrona han tenido este año gran brillantez.

La mayor parte de las entidades musicales de la capital y de la provincia han conmemorado el domingo la festividad de Santa Cecilia, con veladas artísticas allí donde ha sido posible disponerse de elementos, y con funciones religiosas ó con banquetes ó lunchs.

Entre las agrupaciones musicales que en Santander incluyeron ceremonias religiosas en los programas de los festejos de Santa Cecilia, que tuvieron lugar el domingo, figuran la Banda provincial y La Coral.

La primera organizó una misa solemne á gran orquesta, en la que ofició don Agustín Vaquero, auxiliado por los capellanes de la Casa de Caridad y del Hospital, don Angel Diego y don Manuel Villegas.

Los niños de la Casa de Caridad cantaron la Misa, de Ratanello.

El profesor de Corbán don Rafael García de Castro pronunció un elocuente sermón.

A la misa acudieron todos los asilados de la Caridad, la Banda provincial y el presidente de la Diputación y algunos diputados.

En la iglesia parroquial de San Francisco tuvo lugar, á las diez y media de la mañana, la misa solemne, organizada por La Coral, y en la que el notable orfeón santanderino cantó magistralmente la Segunda Misa Pontifical, de Perossi. El sermón estuvo á cargo del Padre Indalecio, de los Pasionistas.

La iglesia estuvo llena por completo de fieles.

Como de costumbre, la Banda provincial se reunió en un banquete para conmemoración de la festividad de Santa Cecilia y en celebración del décimotercero aniversario de la fundación de la entidad musical. El acto tuvo lugar á la una, en el comedor de "La Carmencita", en Cuatro Caminos.

Ocupaban la mesa presidencial el presidente de la Diputación, don Alberto López Argüello; secretario, don Antonio Posadilla; diputados señores Cabrero y Nieto Campoy, y el capellán y profesores de la Casa de Caridad, don Angel Diego, don Juan Tur, don Arturo Ruiz Somavilla y don Leoncio Suárez.

La comida se deslizó en medio de una sana alegría y dentro de la mayor corrección, y á los postres hicieron uso de la palabra, brindando por la prosperidad de la Banda, su joven é inteligente director, don José Alonso; los prestigiosos profesores don Arturo Ruiz y don Leoncio Suárez y el capellán don Angel Diego.

Hizo el resumen de los discursos, con uno muy elocuente, el señor López Argüello, quien puso de relieve los progresos que ha logrado la Banda, elogió á su director y á los músicos que la componen, dijo que se debe agradecimiento á don Tomás Agüero, que fué el fundador de la Banda, é hizo votos por que ésta alcance los mayores éxitos.

Se procedió después á repartir entre los músicos las utilidades del ejercicio, y se dió sendas libretas de la Caja de Ahorros del Monte de Piedad á los jóvenes Fabián Gutiérrez, Antonio Sáinz, Luis Rodríguez, Vicente Zornoza, Félix Barril, José Quevedo y Emilio Cabello, que cesan voluntariamente por haber cumplido la edad.

Por la noche se celebró una cena de carácter íntimo, á la que asistieron solamente el director y los músicos de la Banda.

El acto tuvo lugar también en "La Carmencita", reinando entre los reunidos la mayor cordialidad.

UN LUNCH

En el domicilio social y salón de ensayos de La Coral tuvo lugar el domingo á mediodía, después de la misa en San Francisco, un lunch, al que asistieron la Directiva y algunas personalidades invitadas expresamente.

Por la tarde, á las cinco y media, fueron obsequiados con un espléndido lunch los alumnos de las clases de armonía, violín y solfeo, creadas por la prestigiosa entidad artística, que tanto se preocupa por la cultura musical de nuestro pueblo, realizando en este sentido la labor más patriótica y fecunda que jamás se haya realizado en nuestra ciudad.

No hay que decir que en este acto, altamente simpático, se pusieron de relieve la estrecha solidaridad artística que ha sabido crear y mantener La Coral entre los elementos que la integran y los que de ella reciben sus enseñanzas y el levantado espíritu de amor á la cultura artística, lleno del más noble y sano regionalismo, que inspira á los que forman bajo la bandera del popular y aplaudido orfeón santanderino.

EL CONCIERTO EN EL GRAN CINEMA

Por la noche se dió en el Gran Cinema el concierto por invitación que organizó La Coral en obsequio de sus socios activos y protectores y sus familias.

A este acto, como á la misa y al lunch, había invitado La Coral á los orfeones de la provincia, la mayor parte de los cuales han sido creados por inspiración de La Coral, que difunde por toda la Montaña, en todas las ocasiones y utilizando todos los medios á su alcance, ese espíritu de amor á la música, que es el mayor timbre de gloria—y tiene muchos—de la notable agrupación artística y para el cual nunca habrá elogios bastantes ni debe tener límite el agradecimiento de la provincia.

Nuestro orfeón, más que santanderino montañés, es el valor musical más positivo con que contamos en la región y el de mayor poder de difusión cultural. El es el alma mater del resurgimiento musical de la Montaña, el núcleo que va dando lugar á la creación de multitud de entidades orfeonísticas en la provincia, y junto á él deben agruparse, para estimularle y alentarle, todos los amantes del Arte y de la cultura artística.

No se cansa el infatigable director, don Ramón Sáez de Adana (hombre de voluntad de hierro, de profunda vocación artística, el más alto espíritu patriótico, cerebro y corazón de La Coral), en su labor educativa, que tiene características de apostolado.

Sus orfeonistas le secundan con voluntad y vocación también, y de esta colaboración tan fértil va surgiendo un orfeón, honra ya de nuestra ciudad, y que sigue incesantemente por el camino de la perfección.

En el concierto del domingo causó una impresión profunda en el auditorio, que le aplaudió con entusiasmo.

Todas las canciones que componían el selecto programa, la mayor parte de las cuales se cantaban por primera vez, fueron interpretadas admirablemente y ovacionadas calurosamente por el público, que al final hizo levantar muchas veces el telón en honor del maestro Sáez de Adana y de los orfeonistas.

El triunfo fué clamoroso.

El amplio salón del Cinema estaba lleno y en algunos palcos había representaciones de algunos orfeones de la provincia. En uno de ellos se había colocado la bandera del orfeón "La Lira", de Peñacastillo.

NOTAS LOCALES

EL DIA

No pueden quejarse los que, entregados al trabajo durante toda la semana, aguardan con impaciencia la llegada del domingo. El pasado pudieron disfrutarle plenamente. Hizo un día magnífico, de sol radiante, de apacible y grata temperatura. En cambio ayer, ¡qué contraste!

En la mayoría de los campos de futbol de la capital y de la provincia se celebraron partidos, de campeonato y amistosos. La jornada fué muy interesante y sirvió para reavivar un poco la afición, á la que van extinguiendo estas luchas fratricidas en que el deporte está envuelto.

Los espectáculos públicos en salones cerrados contaron las funciones por lienos. La gente siente deseos de divertirse y aprovecha cuantas ocasiones se la presentan para gozar de la vida, que, como es sabido, según el dicho popular, es fugaz y efímera.

INFORMACION DE LA ALCALDIA

Cuando en la tarde de ayer recibió el alcalde á los periodistas, don Rafael de la Vega Lamera nos dió cuenta de haber recibido varias denuncias por la forma en que se están realizando las obras para la instalación de los postes telefónicos.

En vista de estas denuncias, el señor Vega Lamera se ha dirigido á la Dirección de la Compañía Nacional Telefónica de España para que en la ejecución de las obras se respeten tanto los intereses particulares como los de la ciudad.

Después nos anunció para en breve la reparación de la calle de Guevara, y acerca de este asunto nos dijo que el arquitecto municipal, don Javier Riancho, está terminando la confección del proyecto de reparación de dicha calle y de otras inmediatas. En este proyecto—añadió el señor Vega Lamera—desaparece la casa-tapón, pero el expediente de derribo seguirá la tramitación legal correspondiente, dándosela, por último, y en breve, estado municipal.

Después de recibir la visita de varios particulares, estuvo en la Alcaldía la Comisión organizadora del Grupo escolar "Ramón Pelayo", para dar cuenta del estado en que se encuentra la suscripción, conviniendo el alcalde en que, para tratar de este asunto, pensaba celebrar una conferencia con don Manuel Galán.

También estuvo en la Alcaldía un teniente de la Benemérita, con objeto de solicitar del señor Vega Lamera la correspondiente autorización para disponer del sobrante de piedra que existe en el local llamado de la Exposición, en la alameda de Oviedo, local que ahora queda á disposición del Ayuntamiento, por cuanto que la fuerza que allí estaba alojada se distribuye por otros cuartelillos.

Para reunirse bajo la presidencia del alcalde, estaba convocada la Comisión de Ensanche; pero tuvo que ser suspendida por falta de asistencia de señores vocales. Esta reunión se celebrará el próximo jueves, para despachar asuntos de trámite.

INFORMACION DEL GOBIERNO CIVIL

Bajo la presidencia del gobernador civil, don Ricardo Oreja Elósegui, se reunieron ayer los señores encargados de la organización del patronato que ha de regir la institución benéfica del Reformatorio para menores.

El objeto de la reunión fué el de concretar algunas cuestiones relacionadas con la proyectada institución.

Se efectuó un cambio de impresiones, manifestándose en todos un excelente optimismo, y se puso término á la reunión acordándose desarrollar la mayor actividad para conseguir, en el más breve plazo posible, que sea un hecho la creación del Reformatorio.

Recibió el gobernador civil la visita de los inspectores don Víctor Serna y don Antonio Angulo, que trataron con la primera autoridad de esta provincia de algunas cuestiones relacionadas con la enseñanza.

EL CENTRO MONTAÑES "PEÑAS ARRIBA"

En Bilbao se ha reunido gran número de montañeses y han tomado el acuerdo de constituir el Centro Montañés "Peñas Arriba".

El objeto de la nueva Sociedad es el de velar por cuanto redunde en beneficio de la Montaña.

La Junta directiva ha quedado constituída de la siguiente forma:

Presidentes honorarios: excelentísimo señor don Ramón Pelayo, marqués de Valdecilla, y el ilustre poeta montañés don José del Río Sáinz.

Presidente efectivo, don Jesús Cagigal Gutiérrez; vicepresidente, don Segundo Torres Ibarrondo; secretario, don José Pérez Portilla; vicesecretario, don José Pérez Colsa; tesorero-contador, don Bernardo Santamaría, y vocales, don Manuel Lavín, don José Arnáiz, don Ricardo Gutiérrez y don Vicente Fernández.

Recogemos, agradecidos, los cariñosos ofrecimientos que en su constitución nos hace la Junta directiva del Centro Montañés "Peñas Arriba", al que nos ofrecemos incondicionalmente.

LA EXPOSICION IBEROAMERICANA

Se reunió ayer, en la Diputación provincial, la Junta del Comité local de la Exposición Iberoamericana.

Presidió la reunión don Alberto López Argüello, asistiendo á ella cuantas personas fueron designadas por el Comité de propaganda cuando estuvo en esta ciudad.

Después de un breve cambio de impresiones se acordó solicitar algunos interesantes detalles del Comité ejecutivo de la Exposición.

Fernando Estrañi
SISTEMA NERVIOSO
ELECTRODIAGNÓSTICO
ELECTROTERAPIA
CASTELAR, 1.—TELÉFONO 242.

Carlos Mª Conachy
DENTISTA
Calle Castelar, 4

GANGA
Vendo Sedam "Ford", cuatro puertas, seminuevo; muy barato.
Informarán: Pedrueca, carbonería "Hullero Asturiano".

TEATRO PEREDA
Compañía de FEDERICO CABALLÉ
TARDE, A LAS 6 Y 1/2.-8.ª DE ABONO
La ópera en tres actos del maestro Arrieta
MARINA
NOCHE, A LAS 10 Y 1/2
Don Quintín el Amargao
— ó —
El que siembra vientos...

Al Comercio é Industria de Santander.
Viajando auto cuenta propia, busco cinco Casas mayoristas diferentes artículos entre sí, interesadas dominar comercio provincias Santander-Asturias, prefiriendo cereales, harinas, coloniales, licores, ferreterías, etc. Condiciones serias y muy económicas.
Informan: Peso, 19, primero.

LAS NOTICIAS
No digas tonterías, linda Aurora,
que el decirlas en tí no se concibe;
nunca ha habido, ni habrá, ni lo hay [ahora
nada como el Licor Polo de Orive.

Luis Ruíz Zorrilla MÉDICO
Especialista en garganta, nariz y oídos.
Consulta de 10 á 1 y de 3 ½ á 7.
Méndez Núñez, núm. 13.—Teléfono 6-32.

R. PRESMANES DENTISTA
Puente, 1 duplicado, principal.

LE TIRARON A UN POZO

Anteanoche fué curado en la Casa de Socorro un individuo llamado Orencio Miranda Prieto, de cuarenta y dos años, el cual manifestó que en el pueblo de Mogro otros individuos le arrojaron á un pozo.

A consecuencia de la "broma", Orencio resultó con contusiones erosivas en la cara, en la cabeza y en la espalda.

MANUEL S.-TRAPAGA
Médico especialista en piel y sacratas.
Consulta de once á una y de cuatro á seis.
Juan de Herrera, 2, 1°. izquierda.

Carlos R. Cabello
PARTOS, ENFERMEDADES Y CIRUJIA DE LA MUJER
MEDICINA INTERNA
De 11 á 12, Sanatorio del Dr. Madrazo.
De 12 y 1/4 á 2, Cañadío, 1, 2.°
EXCEPTO LOS DOMINGOS

ACCIDENTE DEL TRABAJO

Hallándose al mediodía de ayer trabajando en la descarga de carbón del vapor "Leitón" el obrero Baltasar Jiménez Lorenzo, de treinta y siete años, le cayó encima uno de los calderos que utilizan para efectuar la descarga.

En auxilio del desgraciado obrero acudieron sus compañeros de trabajo, y seguidamente fué trasladado en un coche á la Casa de Socorro, donde los facultativos de guardia le apreciaron una herida contusa en el parietal derecho, erosiones en ambos brazos, contusiones en el tórax y estupor traumático.

Después de curado de primera intención, el herido fué conducido á su domicilio, San Martín, letra C.

D.r Pedro M.ª Castro
DE LA GOTA DE LECHE
Especialista en medicina y cirujía de niños.
Consulta de once á una y de tres á cinco.
Marcelino S. de Sautuola, 2.

Dr. José Cortiguera
Partos y enfermedades de la mujer
Daoiz y Velarde, 1, 1.°—Teléf. 9-15
Consulta de once á una y de tres á cinco.

UNA AGRESION

En la noche del domingo fué agredido en la Albericia el cochero Francisco Rodríguez Ortega, de sesenta y un años, el cual sufrió una herida contusa en la región occipital y erosiones en el antebrazo izquierdo.

Fué curado en la Casa de Socorro.

---- Sidra Champagne EL GAITERO

G. IÑIGO
OCULISTA
Consulta de 10 y media á 1 y de 4 á 5.
VELASCO, 7.—Teléfono 8-69.

CAMBIO DEL HORARIO DE LAS OFICINAS DE LA DELEGACION DE HACIENDA

Desde el día de ayer, las horas de oficina en la Delegación de Hacienda son de nueve y media de la mañana á una y media de la tarde.

Joaquín Santiuste
GARGANTA, NARIZ, OIDOS
11 á 12, Sanatorio del doctor Madrazo.
12 á 2 y 4 á 5, Wad-Ras, 7, 1.°

RICARDO SARO
DENTISTA
Consulta: diez á una y cuatro á seis.
WAD-RAS, 5, SEGUNDO

MOVIMIENTO DEMOGRAFICO

Distrito del Este.

Nacimientos: varones, 2; hembras, 0.

Matrimonios: 1.

Defunciones: Saturnina Helguera Lanza, cincuenta y seis años, Cueto, Las Encinas.

Distrito del Oeste.

Nacimientos: varones, 2; hembras, 0.

Matrimonios: Ninguno.

Defunciones: Jesusa María Ruiz, cinco meses, Casa Expósitos.

María Magdalena Arribas Lago, cinco años, Montevideo.

Juan José Arribas Lago, siete meses, Montevideo.

Nemesio López Sáinz, cuarenta y ocho años, Concordia, 10.

Juan Pérez García, veintiocho años, Concordia, 7.

Ramón Pis Tijera, cuarenta y nueve años, Gravina, 3.

Dr. Amadeo Santín Arias
ESPECIALISTA EN LAS ENFERMEDADES DEL ESTOMAGO, INTESTINOS Y MEDICINA GENERAL
Consulta de 11 á 1 y de 3 á 4.
Amós de Escalante, núm. 12, 2.° izqda.

UN ATROPELLO

En la calle de Burgos fué atropellado anoche por el automóvil 541-S., el niño de diez años Angel Cuartango Lastra, que sufrió una fuerte contusión en el costado derecho y contusiones erosivas en otras partes del cuerpo.

El lesionado fué curado en la Casa de Socorro.

Hotel GÓMEZ Restaurant
Servicio elegante y moderno.
Salones para bodas, banquetes, tés, etc.

En la ciudad de Torrelavega dejó de existir ayer doña Josefa Cacho Ríos, viuda de don Juan Martínez.

La anciana venerable, casi centenaria, que acaba de bajar al sepulcro, gozaba del mayor prestigio y de la más alta consideración social, á que se había hecho acreedora por sus virtudes y por su espíritu caritativo, de que dió señaladas é innumerables pruebas en el transcurso de su dilatada vida.

Muy apenados por la desgracia, enviamos el más sentido pésame á los hijos, doña Asunción, don Manuel, doña Lucía, don Rafael y doña Antonia Martínez Cacho; hijos políticos doña Paula Gómez Pila y don José Fernández, y demás familia.

* * *

Ayer dejó de existir don Eloy Cumbrados Sánchez, persona que gozaba de muchas simpatías en nuestra ciudad y á la que se tenía en el mayor aprecio por sus excelentes dotes personales.

Descanse en paz el finado, y reciban nuestro más sentido pésame su esposa, doña Matilde Villanueva; hijos, doña Antonio, doña Dolores, don Vinicio y don Pedro, y demás familia.

EL PRIMER JEFE DE LA GUARDIA CIVIL

El primer jefe de la Comandancia de la Guardia civil, don Antonio Lorenzo Rodríguez, nos comunica, en atento B. L. M., que ha tomado posesión del cargo que le fué conferido por real orden de 31 de octubre.

Agradecemos al señor Lorenzo Rodríguez los cariñosos ofrecimientos que nos hace al tomar posesión de su nuevo destino, en el que, sinceramente, le deseamos los mayores aciertos.

Santiago García Quintanilla
Medicina general. Especialista en huesos, músculos y articulaciones.
Consulta de 11 á 1.—Becedo, 1, 2.° izq.

LA CARIDAD DE SANTANDER

El movimiento del Asilo en el día de ayer fué el siguiente:

Comidas distribuídas, 720.

Estancias causadas por transeuntes, 26.

Asilados existentes en el establecimiento, 148.

M.E.C.D. 2017

El Eclipse vence al Unión Club; el Real Racing triunfa sobre el Muriedas F. C., y la Gimnástica derrota á la Unión Montañesa.

EN LOS ARENALES

DERIVACIONES DEL PLEITO DEPORTIVO

El pleito deportivo, que en mala hora se planteó en esta región, se va derivando por cauces inesperados. Según las noticias oficiales que llegan á nosotros, la Real Federación Española, ante la persistencia de esta regional, de no acatar sus resoluciones, parece decididamente dispuesta á dar por nulos los encuentros de futbol de campeonato celebrados el pasado domingo.

La medida no nos extraña. La Federación Regional Cántabra, por un mal entendido amor propio, se obstina con terquedad, digna de mejor causa, en sostener su criterio de no reconocer como organismo oficial técnico y asesor al Colegio de Cantabria, y al colocarse en esa actitud, deja completamente incumplida la disposición del Comité Nacional, que bien terminantemente dictó su sentencia.

Ya no es la ocasión de discutir los orígenes del pleito deportivo. Esto ya se hará en momento oportuno, ante la Asamblea nacional de Federaciones. Lo que ahora se precisa, por el bien de todos, es restituirse á la legalidad, aceptando íntegramente el fallo dictado, y haciendo así pública demostración de la soberanía del más alto organismo futbolístico nacional.

Abandónese, por equivocada, esa actitud de abierta indisciplina en que se ha colocado la Federación Regional Cántabra. Reintégrese á su situación legal, pero dejándolo bien definido. Y cuando llegue el momento oportuno, quien sabe y puede hacerlo, que dicte la última resolución.

Pero, entre tanto, que cesen estas luchas fratricidas, esos espectáculos lamentables de dentro y fuera de los campos de juego; que no continúe esa importación de árbitros que cuesta mucho, muchísimo dinero, que, en fin de cuentas, van á satisfacer los clubs; que vuelva la normalidad á Cantabria, donde la gran familia deportiva arde en luchas, en tanto que en otras regiones, en las que se nos teme, se preparan para vencernos, celebrando que agotemos nuestras reservas y nuestras energías en una lucha estéril que nos pondrá luego, ante ellos, ante nuestros verdaderos enemigos, en manifiestas condiciones de inferioridad.

Y entonces nos acordaremos con angustia y con pesar de estas luchas ridículas en las que, más que altos ideales deportivos, se disputan criterios personales y un mal entendido y pernicioso amor propio, cuyas funestas y lamentables consecuencias no hemos de tardar en tocar.

Y pasemos á comentar y á discurrir respecto á lo que ayer presenciamos, por la mañana, en los campos del Eclipse, y por la tarde en los del Sardinero.

¿SE JUEGA? ¿NO SE JUEGA? ¿QUE PASA?

Entre el estupor que es de suponer, con estas preguntas nos recibieron en la mañana del domingo algunos deportistas al vernos penetrar en los magníficos campos que ha construído el Eclipse en los Arenales.

Y los primeros sorprendidos éramos nosotros, que ignorábamos lo que ocurría y, por lo tanto, el alcance de esas preguntas.

Nos enteramos. Se temía que no hubiesen llegado los árbitros gallegos, que habían anunciado su desplazamiento á la Federación Regional. Efectivamente, era la hora crítica y aún no habían llegado; pero, al fin, hizo su arribo, acompañado de algunos federativos, el señor Núñez.

Y, bajo sus órdenes, se alinearon los equipos de la siguiente forma:

UNION CLUB

Arteche
Vega, Iraegui
Castillo, Ayllón, García
Pis, Furty, Pole, Benavente

ECLIPSE F. C.

Muro
Traba, Gómez
Santiago, Pacheco, Salaverri
Eloy, Sánchez, Carral, Blanco, Cobo.

Como apreciarán nuestros lectores deportivos, en el equipo astillerense se observan bajas tan sensibles como las de los jugadores Ibaseta y Quevedo. Fueron sustituídos con reservas, pero un puesto quedó vacante por no presentarse el designado.

Con la justificada desmoralización, atribuíble á esa falta de jugadores, comenzó el partido.

FUE UN PARTIDO MAS DE CAMPEONATO

Desde el primer momento se advirtió que el partido era de campeonato: dureza en las jugadas, acometividad impetuosa en los jugadores, movilidad en las líneas y desconcierto, un desconcierto enorme, ante el goal. ¿No son estas las características de un partido de campeonato?

El dominio fué favorable en todo momento al equipo eclipsista. Con su clásica táctica llevó el juego sobre la defensa enemiga, haciéndola intervenir constantemente. Con valentía se defendió aquélla, logrando que terminase la primera parte del partido sin que su meta fuese perforada.

En este primer tiempo no vimos grandes jugadas, manifestándose más el entusiasmo y la codicia que el tecnicismo del futbol. Unicamente unos destellos del medio centro y de la línea delantera unionista...

Pero, en cambio, descubrimos á un árbitro. Para hacer lo que hizo, pudo haberse quedado en su tierra, sin traicionar á sus compañeros de Cantabria.

Juzguémosle por los hechos. Frente á la portería unionista se sostenía el juego casi al finalizar la primera parte. De pronto, un equipier eclipsista lanzó un fuerte chut. El balón, velocísimo, siguiendo su trayectoria, iba á estrellarse en la red, pero la mano de un defensa contrario se interpuso. Y, simultáneamente, otro jugador atacante la remató. Sonó entonces el pito del árbitro; pero no para sancionar el goal sino para disponer la ejecución del penalty, vulnerando no sólo las reglas del juego, sino la lógica y el natural buen sentido en la interpretación de aquéllas. Tirado el penalty, no se remató, y he aquí por dónde el bando á quien correspondía favorecer fué perjudicado.

Otro detalle. De pronto, entre la sorpresa del público, interrumpe el partido. La gente protesta. Faltan diez minutos para la hora. Los jueces de línea corren á advertírselo. El árbitro lo reconoce y sigue el juego.

¡Se le había detenido el reloj á las once y diez (cinco minutos después de empezar) y, sin consultar á los jueces, suspendió el encuentro!

EN EL SEGUNDO TIEMPO SE DECIDIO EL TRIUNFO

Este, en justicia, le correspondía al equipo eclipsista. Su dominio durante el partido debió haberse manifestado con varios tantos; pero la falta de serenidad de sus delanteros, por un lado, y por otro la actuación brillantísima del guardameta unionista, lo impidió. Y con el resultado de dos tantos á uno terminó el partido.

El primer tanto fué obra de Carral, de un tiro tan fuerte como colocado. A continuación—sólo unos minutos habían transcurrido—vino el empate, conseguido por Furty al ejecutar un golpe franco por mano dada por Traba casi lindando con la raya del área fatídica.

Este empate contribuyó al desconcierto en las líneas eclipsistas é influyó en el entusiasmo de los astillerenses; pero pronto aquéllos se serenaron y organizaron una briosa ofensiva para romper la defensa cerrada que en torno de su meta habían preparado los contrarios.

Y el simpático Tines, á los treinta y un minutos consiguió el goal de la victoria de un fortísimo tiro.

Como si esta hubiera sido la señal convenida, desde este momento arreció el ataque, que tuvo tanto de impetuoso como de desgraciado, perdiendo los eclipsistas magníficas ocasiones de rematar, algunas escalofriantes.

Su triunfo, teniendo presente la calidad del juego desarrollado, está justificadísimo.

LO QUE MERECE HACERSE RESALTAR.

Dos figuras descollaron, principalmente, en la mañana del pasado domingo. A nuestro juicio, fueron Arteche y Furty, el guardameta y el centro delantero unionistas. El primero fué el salvador del equipo. Su actuación constante, siempre oportuna, despejó grandes peligros para su meta. El segundo fué el jugador inteligente, científico que sabe conducir la línea, colocarse y rematar con oportunidad. Junto á ellos, recogiendo los laureles de la victoria, debe estar Tines. No hace falta ser un especializado en cuestiones futbolísticas para advertir en aquel cuerpo menudo la existencia de un gran jugador. Astuto, inteligente y nervioso, se revuelve en un palmo de terreno, chutando con facilidad y gran rapidez. No es menos interesante su compañero Sánchez. En los dos puestos de los interiores se revelaron el pasado domingo dos grandes jugadores, dos jugadores de los convencidos de que puede más la agilidad y el brío, el conocimiento y la rapidez que la codicia y el valor, con ser también estas virtudes muy recomendables en las luchas futbolísticas. También Pacheco es digno del recuerdo y del elogio. Y el pundonor de Gómez, al que, á toda costa, para beneficio de su equipo, debe mantenerse en su puesto. Y la defensa unionista, que ayer dió pruebas de gran serenidad y dominio.

Aplausos para todos, para vencedores y vencidos, que, si no hicieron un partido de gran clase, demostraron que van desterrando el juego sucio y que se orientan por caminos más trillados, más fáciles, y que conducen al completo dominio de ese juego inteligente y vistoso del futbol.

Y el logro de esta conquista, bien compensa de los sacrificios pasados.

EN EL SARDINERO

UNOS INCIDENTES COMO PRELIMINARES.

El nefasto pleito deportivo (¡cuándo desaparecerá esta frase de esta sección!) hizo que el pasado domingo los encuentros que presenciamos tuvieran como preliminares unos lamentables incidentes.

A nuestra llegada á los Campos de Sport, del Sardinero, fuimos requeridos atentamente por el presidente del Colegio de Arbitros, don Alejandro Quintana, para ser testigos de su protesta oficial por el hecho de que los partidos fuesen arbitrados, en contra de lo dispuesto por la Real Federación Española, por árbitros de otra región.

Al efecto, en presencia del presidente de la Federación, don Felipe Elizondo; de los federativos don Clemente Guerrero y don Juan Bolívar; de representantes de los clubs contendientes, y de algunos cronistas deportivos, el señor Quintana, exhibiendo una orden del Colegio Nacional, invitó al colegiado gallego á que la acatase. Aquél alegó que había sido enviado por la Federación Gallega, y hecha constar la protesta, y aceptada por el organismo federativo la responsabilidad de lo que aconteciese, el árbitro y los equipos salieron al campo.

Sorteados los terrenos, el árbitro ofreció á los capitanes las banderas; pero como aquéllos se negasen á aceptarlas, actitud que secundaron otras personas á las que se las ofreció, el presidente y el secretario de la Federación Regional se dispusieron á ayudar al árbitro en su misión.

Y comenzó el partido.

BRILLANTE ACTUACION DE LOS MURIEDENSES.

Desconocíamos la forma en que se presentaba esta temporada á disputarse el campeonato de la región el equipo muriedense. Por eso nos produjo el pasado domingo tanta admiración como asombro contemplar cómo el valiente equipo del vecino pueblo oponía, frente al ataque impetuoso, decidido, del equipo campeón, no una defensa segura, sino una acción de contraataque, que, en algunos momentos, hizo preocuparse á los racinguistas.

Fué en el primer tiempo. Casi al ponerse en juego la pelota. Tres avances racinguistas y uno muriedense, todos malogrados, se habían verificado. De pronto, un pase, con el efecto de un centro bombeado, lanzado por Díaz Ateca, fué recogido por Gómez Acebo, que sustituía á Oscar. El joven, pero ya excelente chutador, remató eficazmente. Comenzamos á anotar. Era el primero.

De pronto, una arrancada muriedense, pero no una de esas arrancadas conseguidas únicamente por codicia y empuje, sino merced á unos pases primorosamente combinados hasta acercarse á la meta que cubría San Emeterio. Un centro de Llata, recogido por Puente, que tira. Detiene el guardameta racinguista, pero Román, oportuno y admirablemente colocado, completa la jugada colocando el balón en la red. A la sorpresa sigue una larga y merecida ovación.

Continúa el juego con movilidad, con interés, con jugadas científicas por ambas partes y, á los ocho minutos, Romás, de cabeza, consigue el segundo tanto para su equipo. El estupor es grande. Los dos tantos muriedenses han sido dos tantos magníficos, de irreprochable ejecución.

Los racinguistas buscan ansiosamente el empate. En el equipo se ven algunos claros. La defensa sólo la cubre Ramón Santiuste. En los medios destaca Balaguer. Antón no contrarresta con la seguridad acostumbrada. Detiene el juego de cabeza, pero sin dirección. Sin embargo, el equipo campeón sigue dominando; pero los muriedenses se escapan con facilidad. ¿Qué ocurrirá?

Próximamente á los veinte minutos se tira un golpe franco contra el Muriedas. Antón ejecuta el castigo. El valón va á los pies de Amós Torriente, que le clava en la red. Ha sido un chut fortísimo, imparable. Es el empate, empate que, por mala suerte, por desgracia al rematar, no logra romperse en esta primera parte.

PERO EN LA SEGUNDA TRIUNFA EL EQUIPO CAMPEON

Estamos viendo un gran encuentro de futbol. Hay clase de juego, táctica, combinación. Los jugadores de ambos bandos atacan con ardor, con coraje, con furia, pero con nobleza. Prueban que se puede ser, al mismo tiempo, buenos amigos y nobles rivales.

Los muriedenses empiezan dominando. Persiste la inquietud en la "gradona", rebosante de deportistas. Por fin, para tranquilidad de éstos, el equipo campeón contrarresta la ofensiva contraria y, valientemente, codiciosamente, mejorando su juego, corrigiendo las grandes deficiencias que en los comienzos de esta primera parte tuvo, va presionando á los muriedenses y en un cerco que le forman los medios y la línea de adelantes, acosa la meta enemiga y, cuando hace diez minutos que se ha reanudado el juego, Gómez Acebo se prepara y se hace un goal.

Sigue el juego con dominio racinguista, pero con frecuentes escapadas de los muriedenses, y á los veinte minutos, Díaz Ateca pone fin á una larga y emocionante melée, estrellando el balón contra la red contraria.

Continúa la lucha, y después de unos momentos de gran angustia frente á la meta de San Emeterio, el dominio es francamente favorable á los racinguistas, que, á los cuarenta y dos minutos, cuando ya apenas se distinguen las jugadas, consigue el quinto tanto de un pase de Díaz Ateca á Amós que, con tanta colocación como fuerza, le estrella en la meta de Uriarte.

COMO JUGARON LOS EQUIPOS

En conjunto, el partido fué interesantísimo. Vimos buen futbol. Predominó en todo momento una gran nobleza, consolidándose en el campo de juego las excelentes relaciones que unen á ambos clubs.

El equipo campeón pudo haber hecho mejor juego. El muriedense mejoró el de otras actuaciones. Indudablemente que á ello contribuyó el campo, terreno amplio, mejor acondicionado que el suyo, y en el que los jugadores pueden mejor combinarse.

Se alineó el Muriedas:

Uriarte; Sotero, Martínez; Alvarez, Echevarría, Miera; Velarde, Puente, Román, Salas, Llata.

El guardameta estuvo bien. En la defensa destacó Martínez, que hizo un admirable partido, excelentemente colocado, lo que le permitió salvar algunas situaciones de gran compromiso para su meta. Los medios alas bajaron bastante. El centro se sostuvo bien. De los delanteros, el trío interior; pero ¿á qué hacer distinciones? La tarde del pasado domingo fué gloriosa y feliz para todos. El Muriedas F. C. demostró encontrarse en plena forma y en condiciones de producir sorpresas en el campeonato, si la desgracia no le persigue.

El Racing Club se alineó:

San Emeterio; Santiuste, Chuchi Pombo; Mazarrasa, Antón, Balaguer; Torón, Ortíz, Gómez Acebo, Díaz Ateca y Amós.

Se dejó sentir la ausencia de algunos elementos, especialmente en la meta y en la defensa. Gómez Acebo fué, como siempre, el jugador codicioso que va resueltamente á su puesto, sin reparar en el peligro. Es un excelente jugador que, si no se malogra, dará días de ventura al deporte regional.

En la defensa, Santiuste. Tuvo un primer tiempo soberbio. En los medios, el pundonoroso Balaguer. La línea delantera tuvo algunos momentos de descohesión. Otros de acierto, pero abundaron más los primeros. El mejor, indiscutiblemente, Amós. Ortíz, maravillando con su juego elegante, que ya va siendo tan vistoso como práctico. Díaz Ateca, valiente y codicioso, creó algunos peligros frente á la meta contraria. Tres tantos fueron preparados por él. Julio Torón mejoró bastante sus actuaciones pasadas. Va formándose.

COMO ACTUO EL ARBITRO

Tan deficiente como fué el que actuó por la mañana en los Arenales no podía ser el que actuase por la tarde. Y por la mala impresión en el ánimo, contemplamos por la tarde la actuación del señor Canda, del Colegio de Galicia.

Sin embargo, hubimos de cambiar de criterio. El señor Canda es un buen árbitro. Sereno durante el encuentro, justo en sus decisiones... un buen árbitro.

Y AHORA ¿QUE PASARA?

¿Qué pasará en esta semana? ¿Se llegará á una solución regional ó continuaremos como hasta ahora? ¿Intervendrá definitivamente el Comité Nacional ó persistirá en su actitud de dar órdenes y mostrarse impasible, se cumplan ó no se cumplan? ¿Serán válidos ó se anularán los partidos jugados? ¿Se buscará afanosamente una solución ó se aguardará á que termine la asamblea de federaciones?

No nos atrevemos á contestar. La desorientación manda en todos y el tiempo transcurre sin que se escuchen esas voces de paz y de concordia que ya debían haberse pronunciado por los que, desde hace un mes, se encuentran esgrimiendo las armas.

¿Qué nos deparará la nueva semana?

SOLLERIUS

DEL PARTIDO RACING CLUB-MURIEDAS F. C., EN EL SARDINERO.—La defensa muriedense, disponiéndose á rechazar el balón en un momento de acoso de la línea delantera racinguista. Díaz Ateca, recogiendo un centro de Torón, se dispone á rematar de cabeza, interceptado por un medio del Muriedas F. C.

(Fotos Duomarco.)

EN TORRELAVEGA

LA GIMNASTICA VENCE A LA UNION MONTAÑESA POR CINCO TANTOS A DOS

Con un tiempo espléndido se celebró este encuentro el domingo en el Malecón, á pesar de lo cual no hubo en nuestro estadio el público que hacía esperar tarde tan deportiva, aunque, desde luego, más que en partidos anteriores.

El triunfo se presentó fácil para la Gimnástica, que, salvo contadas ocasiones, se impuso á sus contrarios, dominándolos. No fué el encuentro un acabado modelo de foot-ball científico pero hubo fases de juego excelente, la mayoría á cargo de la Gimnástica. El interés ha sido la nota culminante del encuentro.

Lo mejor, á nuestro juicio, fué la parte del segundo tiempo, en que los unionistas consiguieron empatar, que es cuando la Gimnástica hizo una exhibición de juego impetuoso y de conjunto, apuntándose cuatro tantos seguidos.

Hemos hablado de lo mejor del encuentro y hay que rectificar. Lo mejor, indudablemente, fué el inmenso arbitraje del señor París, el más completo que se ha visto en nuestros campos. Modelo de vista, de colocación, de imparcialidad, de energía; en fin, impecable en todos sus aspectos. Se adueñó el señor París de todos: público y jugadores; ni la más leve protesta se esbozó y todas sus decisiones fueron rubricadas con aplausos, ciertamente justísimos.

COMO FUE EL PARTIDO

Empezó éste con bonitas jugadas de los unionistas, que corona Santa Cruz con un buen tiro, parando Sáiz de manera formidable.

Bonita jugada de Capillas, que lleva el balón con la cabeza, sin conseguir rematar.

Pachín avanza muy bien por la línea, se interna y lanza un chut cruzado; el balón va solo á la red, pero Capillas le malogra por estar fuera de juego.

EL PRIMER GOAL GIMNASTICO

Van veinte minutos de juego. Merino y Telete, en preciosa combinación, se acercan á la portería unionista. Telete, muy apurado, centra el balón desde la misma línea templado, recogiéndole Capillas, que le incrusta, de cabeza, en la red. A los pocos minutos saca Pachín un enorme corner, pero nadie le remata. Hay un insistente acoso gimnástico, salvando Berasátegui una situación comprometida de un soberbio cabezazo.

En esta parte ha correspondido el dominio á la Gimnástica, habiendo inquietado muy pocas veces los unionistas á Sáinz, y esto en los primeros minutos.

La Gimnástica tiró tres corners, por uno la Unión.

Terminó el tiempo con un goal los de casa y cero los contrarios.

SEGUNDO TIEMPO.—GOAL DE LA UNION

A poco de empezar esta parte incurre la Unión en penalty. Le tire Perujo y la pelota va á las regiones etéreas. ¡Esto se va haciendo crónico! Se envalentonan los unionistas y acosan la meta gimnástica con avances bien llevados. Se distingue en el ataque Berasátegui por su codicia... y poca limpieza.

En uno de estos acosos, aprovechando que Perujo está adelantado, Juanito dribla á Nardín y avanza sobre la puerta; Sáiz sale valiente, pero precipitado, y, al querer arrebatarle el balón, sufre un encontronazo, quedando lesionado en el suelo. Aprovechan esta oportunidad los unionistas y consiguen empatar, á pesar de los esfuerzos de Perujo, que se ha colocado en la puerta. Van quince minutos de juego.

CUATRO GOALS GIMNASTICOS

Con el empate empieza la fase más hermosa del partido. Los gimnásticos se encorajinan y arrecian en sus ataques. A los diecisiete minutos, Telete desempata, rematando muy bien de cabeza un enorme corner de Pachín. Siguen los ataques de la Gimnástica; se castiga á la Unión con penalty, y Telete, certero, se encarga de convertirlo en goal, ¡por fin! Prieto hace un gran pase á Merino, que corre solo, se interna y, limpiamente, se apunta el cuarto tanto. Van veintinueve minutos. Pachín tira un bonito centro, que Jorge recoge á la media vuelta, y convierte en magno goal. Sigue el dominio gimnástico; pero, en una arrancada de la Unión, Nardín toca el balón con la mano cerca del área fatal. Tírase directo, y Sáiz no puede parar, a pesar de su gran estirada. Es el segundo goal para la Unión.

A los pocos momentos, y sin ninguna alteración, terminó este encuentro, que ha dejado complacida á la afición.

LOS EQUIPOS

De la Gimnástica, que sin tener una gran tarde, hizo un buen partido, se distinguieron Telete y Sáinz sobre todos; Robledo, progresando y haciéndose un gran jugador; Pachín y Merino, muy bien; los demás, bien.

De la Unión, Berasátegui, que estuvo incansable; los defensas y el portero, que, á pesar de los cinco goals, tuvo una buena tarde.

EL ARBITRO

Es necesario repetirlo; fué, de los 23 hombres que había en el campo, el mejor; hizo un arbitraje algo muy difícil de mejorar.

Nosotros le enviamos nuestra humilde, pero entusiasta felicitación.

LA ALINEACION

Los equipos se alinearon:

Gimnástica:

Sáinz
Nardín, Perujo
Robledo, Prieto, Orúe
Pachín, Jorge, Capillas, Telete, Merino.

Unión Montañesa:

Pfeiffer
Gutiérrez, Angulo
Costa, Villar, Berasátegui
Gacituaga (L.), Gacituaga (E.), Juanito, Santa Cruz, Manzanos.

EL PARTIDO DE LA MAÑANA

Por la mañana se enfrentaron en el Malecón el Campuzano F. C. y el Granada, en partido de campeonato de la serie C. Después de un juego bastante accidentado, venció el Granada por tres tantos á cero. Con este partido queda asegurado este equipo como representante de esta sección.

Arbitró el señor Quevedo discretamente.

Presenció el encuentro escaso público.

RESULTADO DE OTROS PARTIDOS.

En Laredo jugaron los equipos Olimpia Sport y Unión Santoñesa, venciendo esta última por tres tantos á dos.

—En la Albericia, el Salesiam venció al Albericia, por cuatro tantos á dos; en Astillero, el Cantabria y la Gimnástica empataron á un tanto; en Obregón el Obregón y el Independiente empataron á un tanto; en Primero de Mayo, el Daring venció al Deportivo San Juan, y en Villaescusa, el Villaescusa empató á un tanto con el Athletic Club, de Heras.

LECHE CONDENSADA
MARCA
LA LECHERA

La única que reemplaza ventajosamente á la leche fresca en la alimentación de los niños y en los usos domésticos.

Folletos gratis á quien lo solicite de la SOCIEDAD NESTLE A. E. P. A. Delegación de Santander, Daoiz y Velarde, 1, ó á SOCIEDAD NESTLE, A. E. P. A., Gran Vía Layetana, 41, Barcelona.

M.E.C.D. 2017

NUESTRA INFORMACION DE LA PROVINCIA

Torrelavega

LA CARRERA PEDESTRE EN VIERNOLES

En la mañana del domingo se celebró la prueba pedestre para disputarse la copa ganada por el pueblo de Tanos, entre los corredores Florencio Preciados, Manuel Pérez y Toribio Abascal.

A las 10,10 salen Pérez y Abascal y dos minutos y medio más tarde Preciados, á caza de sus contrarios. Por Ríocorbo y Cartes se observa que éste acorta la distancia. Pasan por el viraje de Santiago: primero, Abascal, que ha invertido 17 minutos y 2 segundos; segundo, Pérez, y á 100 metros, Preciados. Alcanza éste á Pérez en el puente de Santiago, y en Cartes da caza á Abascal, siguiendo juntos hasta Realicuarto, donde Preciados se despega, llegando en este orden á la meta: F. Preciados, de la Real Sociedad Gimnástica, que invirtió en los 9.000 metros, 30 minutos y 1 segundo; Toribio Abascal, 33 minutos 50 segundos, y Manuel Pérez, 35 minutos y 6 segundos.

Florencio Preciados cede, en un hermoso gesto, la copa por él ganada á su compañero de equipo Toribio Abascal, y por esto y por su triunfo felicitamos á este simpático y modesto corredor.

LA FIESTA DE SANTA CECILIA

El domingo se celebró la fiesta de esta Santa Patrona de los músicos, con mucha solemnidad, en nuestra ciudad.

En las primeras horas de la mañana recorrió nuestras calles la Banda, en alegre diana.

En la misa de once, á la que asistió en masa la Coral y Directiva, el organista señor Apellániz, el violinista señor Soto y el violoncellista Turios interpretaron magistralmente una bella composición de nuestro amigo José Quevedo, y otras hermosas obras.

La Banda popular dió el concierto de once á una, con arreglo al programa que ya publicamos. Fué muy celebrado por el numeroso público que le escuchó.

Por la tarde, la Coral celebró un banquete en el Hotel Comercio, también en honor de Santa Cecilia.

BANQUETE EN HONOR DE OTERO

El sábado, por la noche, en el Hotel Comercio, se dió el anunciado banquete-homenaje al gran ciclista Otero.

Se sentaron á la mesa con el homenajeado representantes del ciclismo de Santander, de la Gimnástica y aficionados de la capital y torrelaveguenses.

A la hora de los brindis hay uno regocijadísimo del popular Finis, que fué muy celebrado.

Les el señor Luzuriaga numerosas adhesiones, entre ellas una muy simpática de los reclusos de esta cárcel. Con tal motivo se hace una colecta á su favor.

Reinó en la fiesta una gran alegría.

DE SOCIEDAD

Ha salido para Marcilla (Navarra) nuestro estimado amigo el eminente músico don Luis Quevedo Calderón.

Feliz viaje.

—Para la Habana marchó nuestro buen amigo don Antonio Gutiérrez Arroyo.

DR. ASTARLOA
Especialista en enfermedades de los niños. MEDICINA GENERAL.—Consulta de 11 á 12 ½ y de 3 á 5.
Plaza Baldomero Iglesias, 5. Torrelavega.

Reinosa

FUTBOL

El domingo, á la hora en que estaba anunciado el partido de campeonato de la serie B entre los equipos Unión Deportiva, de Guarnizo, y Reinosa F. C., los campos de San Francisco y sus inmediaciones se veían animadísimos, contribuyendo á ello la deliciosa temperatura con que el día nos brindaba.

La gente esperaba impaciente la llegada de los jugadores forasteros; transcurrían minutos y más minutos, y nuestra intranquilidad no tenía límites por saber si llegarían ó no, ya que oficialmente no sabían nada ni los directivos del Reinosa ni el árbitro, señor Bolado, ni el delegado que la Federación Cántabra había enviado para presenciar el encuentro.

De acuerdo todos, se esperó algo más de media hora, y viendo que esta nueva prueba de condescendencia por parte de los jugadores del Reinosa no daba tampoco resultado, salió al campo el árbitro, saludó á los jugadores locales, dándoles, con arreglo al reglamento, el partido por celebrado y ganado.

Nadie quedó contento con lo sucedido, comentándose con energía la actitud antideportiva y poco seria del equipo forastero.

Aunque la Federación imponga un duro castigo á la Unión Deportiva, de Guarnizo, debía también indemnizar de los perjuicios á la Sociedad del Reinosa F. C., pues en su último desplazamiento á Guarnizo pagaron todos los gastos, costándoles ayer unas cuantas pesetas, ya que tuvieron que devolver el dinero de todas las entradas vendidas.

ECOS DE SOCIEDAD

Hemos tenido el gusto de saludar á nuestro buen amigo don Emilio de Macho-Quevedo García de los Ríos y á su bellísima esposa, los que pasarán unos días al lado de su familia, marchando después á la vecina ciudad de Torrelavega, en donde el señor Macho-Quevedo tomará posesión del cargo de juez de primera instancia é instrucción.

—De Madrid llegó don Valentín G. Blanco y su distinguida esposa.

—Mañana llegará á esta villa el ilustrísimo señor don Adolfo Pérez Muñoz, obispo de Córdoba, para asistir á un banquete popular que se celebrará en la acreditada fonda de la estación.

—Hoy ha fallecido la señora doña Martina Gili, joven esposa de nuestro amigo don Jesús Alvarez. A éste y al tío de la finada, don Dionisio Gallego, enviamos nuestro pésame.

MERCADO

De importancia grande ha sido el celebrado hoy. Sin duda, ha contribuído á ello el día, que nos dejó ver por unas horas un sol espléndido.

Patatas, legumbres, hortalizas y pescado hubo en el mercado en gran cantidad, y todo ello se vendió á buenos precios. Vayan datos:

Patatas blancas, á 2 pesetas arroba; de reñón, primera, á 2,50 pesetas arroba; huevos, á 3,75 docena; repollos, de 0,75 á una peseta, según tamaño; uvas negras, á 0,60 kilo; blancas, primera, á 0,90 kilo; manzanas, á 0,70 kilo; alubias de Herrera, blancas, á 1,50; nabos, á 1,40 kilo; lentejas del país, á peseta el kilo; trigo, á 20 pesetas fanega; cebada, á 17 pesetas ídem; habas, á 18 pesetas ídem; yeros, á 18 pesetas ídem; franco, á 17 pesetas ídem; gallinas, á 7 y 8 pesetas una; limones, á 0,10 uno; ajos, una peseta ramo grande; cebollas, una peseta docena; queso fresco de Burgos, á 3,75 el kilo; peras, á 1,40 el kilo.

PROXIMA LLEGADA DEL CURA PARROCO.

El miércoles, día 25, á las once de la mañana, por la carretera del inmediato pueblo de Requejo y procedente de Burgos, llegará á esta villa el nuevo cura párroco don Santos Carrera y Pereda.

Tomará posesión de su cargo tan pronto como haga su entrada, y acto seguido asistirá al banquete que se celebrará en la fonda de la estación.

De los méritos y talento del señor Carrera no somos nosotros los llamados á hablar en estos momentos, puesto que siendo un respetable paisano, habría que pensar que seríamos un tanto parciales si fuésemos á hacer una relación de los innumerables éxitos obtenidos en su brillante carrera eclesiástica.

Por sus propios méritos llega á su villa campurriana; él lo ganó en reñido concurso, y ahora que se cumplieron sus deseos, nosotros, desde estas columnas, le enviamos, con la más cordial enhorabuena, un cariñoso saludo de bienvenida, deseándole en su nuevo destino toda suerte de aciertos y prosperidades.

MILITAR QUE REGRESA

El valiente alférez de complemento del regimiento de Artillería pesada don Luis Macho ha llegado hoy á esta villa, siendo saludado por sus muchos amigos.

Como es un joven que, á pesar de vivir con su estimado padre, el conocido secretario del Ayuntamiento de Las Rozas, don Luis, estudió siempre en los colegios de la villa, tiene muy arraigadas simpatías, y al saludarle fué felicitado por su comportamiento y cargo logrado. Una nuestra felicitación á las muchas recibidas.

EL CORRESPONSAL

Santoña

NOTABLE MEJORIA

La ha experimentado en la enfermedad que padece don Alfonso Albo, hallándose ya fuera de cuidado.

Su hermano don Francisco regresó ayer en Candás, á cuyo punto fué con aquel motivo, y mañana se espera á su otro hermano don Carlos, que también acudió para visitar al enfermo, cuya mejoría celebramos muy de veras.

DE REGRESO

Después de un mes de excursión por varias capitales castellanas, llegó á esta villa don Angel Barredo, acompañado de su señora.

EL CORRESPONSAL

23-XI-925.

SASTRERIA
J. Pérez-Cacho
Paz, 2, primer piso
Casa conocida por su buen corte y economía en sus precios.

En la Prueba Suprema del Alumbramiento
El embarazo es período delicadísimo para toda mujer. El estado de su salud requiere especial atención, tanto por sí misma, como por la criatura que lleva en el seno. Un tónico que robustece a la señora, que normaliza sus funciones ordinarias y la ayuda a acercarse sin temor a la prueba suprema del parto, es el
Compuesto Vegetal De Lydia E. Pinkham
Lo venden en las farmacias.

PRENSAS DE COPIAR
en todos tamaños y clases, las vende la
Imprenta y Papelería EL ESCRITORIO. - D. Domenech. - Plaza Vieja, 1, Santander

Valdáliga

MEJORAS EN EL AYUNTAMIENTO.—OTRAS NOTICIAS.

Están muy avanzadas las faenas de la recolección del maíz, única cosecha, aparte de la de ceba, que por esta parte de la provincia se atiende con un poco de interés y cariño.

Este año la cosecha es bastante abundante, y estos días de sol los aprovechan los labradores para retirar de las mieses las carretas cargadas del dorado grano.

—

Ya se conocen muchas de las mejoras que de poco tiempo á esta parte se han hecho en Valdáliga.

La construcción del Ayuntamiento, edificio de nueva planta muy necesario para la instalación decorosa de la Corporación y de sus dependencias; la edificación de las escuelas, á las que se ha dotado de menaje moderno; la instalación del alumbrado eléctrico en Labarces, obra que está en ejecución, y algunas otras ponen á estos pueblos de Valdáliga á la altura de los de otras zonas de la provincia, menos alejadas de la capital.

Uno de los proyectos con más entusiasmo acariciados desde hace muchos años es el de la construcción del puente de Treceño, que una la estación del ferrocarril con el pueblo. Mucho se ha trabajado y mucho interés se ha puesto en conseguir esta obra, que al fin parece lograda, y el mes próximo se espera que den comienzo los trabajos.

En la construcción de este puente se invertirá un año, encargándose de la obra don Rafael Calle, de Carrejo.

Acerca de la instalación del alumbrado eléctrico á estos pueblos, nos ruegan pidamos á los instaladores del importante servicio en Treceño, y que tienen á su cargo ahora la instalación del de Labarces, estudien la prolongación del mismo á Roiz y á Lamadrid, pueblos que aun no gozan de los beneficios de la electricidad para el alumbrado, á pesar de ser núcleos de población de relativa importancia.

Otro de los proyectos que en Valdáliga se espera ver pronto realizado es la construcción del camino vecinal que una El Tejo con Comillas.

Asegúrase que la Diputación provincial tiene especial interés en dotar á El Tejo de un buen camino vecinal, para que de una vez las comunicaciones de esta parte de la provincia queden abiertas en todo tiempo al comercio.

El Tejo es uno de los pocos pueblos montañeses que tienen que hacer sus servicios por caminos infernales en verano y de difícil tránsito en la época de lluvias.

Dotarle de un camino vecinal es una obra de justicia que aquellos vecinos reclaman, y que no puede ser negado.

—

También aquí nos preocupamos de la repoblación forestal, y lo hacemos con interés por los beneficios que reporta.

A la Jefatura de Montes de la provincia, y con destino á la repoblación, se han solicitado por el Ayuntamiento para distribuirlos por los pueblos, 2.500 eucaliptos, 1.225 pinos, 600 robles americanos, 500 castaños japoneses y 1.000 acacias de las plantaciones del vivero provincial que está en Santa Isabel.

EL CORRESPONSAL

¡Yo estoy satisfecho de la vida!
desde que no he vuelto a padecer de
Estómago
gracias al uso del
DIGESTÓNICO
De venta en farmacias y droguerías

Laredo

MISION EVANGELIZADORA

Ayer terminó, con una gran procesión religiosa, celebrada en las primeras horas de la noche, la misión que los Padres Sarabia y Felipe han llevado á cabo en esta feligresía durante los nueve días que han durado los ejercicios espirituales, á los cuales ha asistido en masa todo el vecindario, que elogia y reconoce unánimemente el saber y el poder atrayente que ejerce el Padre Sarabia sobre su auditorio.

Jamás había tenido aquí lugar una solemnidad como la de anoche. Desde las primeras horas de la tarde, los edificios públicos y todos los balcones habíanse engalanado con vistosas corgaduras, y, al cerrar la noche, sin un soplo de viento, encendiéronse en ellos millares de luces. Los miles de fieles que formaban en la procesión entonaban cantos al Altísimo y portaban cada uno su vela, alumbrando á la Eucaristía, que, bajo palio, y precedida de los estandartes de las Hermandades religiosas, se dirigió al puerto y embarcó, á los acordes de la Marcha Real, en una de las numerosas gasolineras, profusamente iluminadas con farolillos y bengalas, que esperaban en la rampa del muro Sur de la dársena.

La obscuridad de la noche daba un aspecto fantástico á la escena desarrollada en el mar hasta abocar la entrada del puerto, en cuyo punto tuvo lugar la bendición de las aguas, haciéndose la señal de la cruz, á los cuatro vientos, con la custodia sagrada en medio del más fervoroso silencio.

De regreso, se expuso la venerada forma en un altar erigido en la arcada alta de la Casa Ayuntamiento, entonándose el "Tantum ergo" y dándose la bendición eucarística al pueblo, al que expresó su agradecimiento y cariño el Padre Sarabia, organizador de esta insólita solemnidad.

PARTIDO DE CAMPEONATO

El partido de campeonato de la serie B, celebrado ayer entre el Unión Santoñesa y el Olimpia Sport, de Laredo, en el campo de San Lorenzo, de esta villa, terminó con una nueva derrota de los olímpicos.

Faltos de cohesión y entrenamrento unos y otros, no vimos en ningún momento juego de calidad que merezca anotarse.

El coraje olímpico les dió en el primer tiempo un tanto, y aún más habría sido si hubieran tenido más seguridad al chutar, tanto, que su dominio nos hizo pensar en una probable victoria; pero en el segundo, su mala colocación y su decaimiento, á causa también del mal estado del campo; el temor y la inseguridad de algunos de sus jugadores, que sustituían á otros que faltaban, hizo que cambiara el resultado final, que fué de tres tantos á dos.

Una sola excepción es de justicia hacer: la del pundonoroso Bruno, que estuvo valiente y trabajador, como acostumbra. Rada, bien colocado; pero sin servir con precisión y como sabe. Los delanteros, mal, muy mal. Antonio Auzola, que debutaba como portero en partido de campeonato, bien en el primer tiempo y muy superior en el primer tercio del segundo—el penalty que paró le acredita de excelente guardameta—; pero en los dos tercios restantes se puso al nivel de sus compañeros. Tuvo un descuido imperdonable: el chut suave que él mismo hizo goal por confiado, y que valió á los santoñeses el triunfo. Antonio Blanco, muy trabajador. El público, retraído, á pesar del buen tiempo.

Los santoñeses, que jugaron francamente mal en la primera parte del encuentro, se crecieron después y combinaron más rápidos y acertados.

El arbitraje de Gacituaga fué acatado, sin dar lugar al menor incidente desagradable. De delegado de la Federación tuvimos al buen deportista Marcelino de Pedro.

EL CORRESPONSAL

es la salvación de todos los convalecientes. Devuelve la salud, fuerzas y energías, hace que sepan otra vez bien los manjares y las bebidas, todo ello gracias a su acción aperitiva y reconstituyente, reconocida por los médicos del mundo entero.
BAYER

Dientes limpios
Dientes sanos y bellos
Los dientes se conservan sanos si se los somete a un metodo de limpieza racional. Y para esto es indispensable usar un cepillo adecuado el Pro-phy-lac-tic. Las cerdas de este cepillo, dispuestas en mechones puntiagudos, penetran facilmente en los intersticios dentales, es decir, allí precisamente donde los residuos alimenticios se acumulan.
Tres de estos modelos se fabrican con cerdas de tres clases: duras, medianas y suaves.
Concesionario:
FEDERICO BONET
Apartado 501, MADRID
De venta en todas partes. Siempre en su estuche amarillo. Rechace imitaciones

Nueva Montaña

VELADA ARTISTICA

El sábado pasado se celebró en el amplio salón "La Lira", de Primero de Mayo, la velada artística organizada para presentación del nuevo director, don Emilio Cabañas.

Mi pobre y humilde pluma no podrá describir fielmente la belleza de tan atrayente espectáculo. No obstante, lo intentaré hacer, con la ayuda de mi acendrado amor á la cultura en general y en particular á agrupación que á tan gran altura sabe colocar su bandera.

A las ocho y media, el salón era una enorme mole de carne humana, pues á pesar del intenso frío de la noche, todo el vecindario acudió á saborear la dulce y agradable melodía de las obras.

Allí se reunieron el señor Peredo, director del orfeón "Trasmiera", de Solares; señores Mancisidor y Molino, director y presidente, respectivamente, del orfeón "Valle de Camargo", de Maliaño; el señor Carral, presidente de los coros montañeses "El Sabor de la Tierruca", y muchos miembros de dichas agrupaciones y de la Coral, de Santander.

Y para dar más belleza al cuadro, innumerables señoritas de la localidad, sin cuya presencia toda fiesta resulta pálida y triste.

Al aparecer el orfeón en el escenario, escoltando á su bandera el presidente, señor Santamaría, y el director, señor Cabañas, una estruendosa salva de aplausos acoge su presencia.

Hecho el silencio, comienza la velada con el estreno de la preciosísima composición "Fiesta de los Marineros", de I. Denefve, á cuatro voces.

La interpretación de esta obra fué irreprochable, hasta el punto de hacer irrumpir al público en atronadora ovación, antes de finalizar, electrizado ante tan hermosa partitura.

Las obras que seguían en segundo y tercer lugar, "El adiós al recluta" y "La Retreta", ya conocidas del público, fueron interpretadas muy bien y aplaudidas con largueza.

En cuarto lugar se estrenó una composición alemana de F. Kucken, titulada "En el bosque"; fué celebradísima por su dulzura y poesía.

Hubo un desgraciado detalle. El señor Alonso, encargado del precioso solo de barítono, por ausencia del señor Cámara, sin duda emocionado al verse ante tanto público, no se atrevió á cantar; pero la oportunidad del director señor Cabañas, que inmediatamente se dió cuenta de la comprometida situación, salvó la obra cantando la preciosa partitura con mucho gusto. Al final oyó una enorme ovación.

En la segunda parte cantaron las obras "Marineresca" y "El deseo", ya sancionadas por el público, y estrenaron las dos obras "Soto del Olmo" y "Los tres tambores", que gustaron mucho y fueron muy aplaudidas.

Y á petición del público fué repetida "La fiesta de los Marineros", siendo ovacionadísima.

Para fin de fiesta, el señor Cabañas cantó, acompañado al armonium por el dignísimo director del orfeón "Valle de Camargo", señor Mancisidor, la canción argentina "¡Ay, ay, ay!", la canción española "La partida" y la escena de la Flor de "Los Gavilanes".

En todas ellas demostró sus excelentes facultades, y que posee un hermoso timbre de voz y gran escuela de canto.

Recibió al final de cada una innumerables y frenéticas ovaciones, siendo felicitadísimo por las dignas representaciones de los orfeones que asistieron al acto.

Reciba la nuestra cordialísima, con votos fervientes por que los triunfos le sigan sonriendo.

EL CORRESPONSAL

22—XI—1925.

PABLO PEREDA Y ELORDI
Director de la Gota de Leche é Inclusa.
Médico especialista en niños.
BURGOS, 7, DE DOCE A DOS

MAQUINA DE ESCRIBIR
SMITH PREMIER
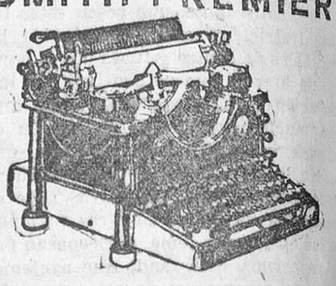
ULTIMO MODELO 60, de precisión cronométrica. Se somete á prueba, sin compromiso.
Agente en Santander: JOSE MARIA BARBOSA, Cisneros, 7, segundo, y San Francisco, 1, tercero.
Ocasión en máquinas de las mejores marcas á mitad de precio y plazos, desde 25 pesetas mes.

TONICO NERVIOSO
CERA
(Fosforo estrionina é hipofosfitos)
Enfermedades nerviosas. Debilidad general. Impotencia Agotamiento físico Anemias. etc. etc.
HA SIDO SIEMPRE EL TONICO RECONSTITUYENTE PREFERIDO DE LOS MEDICOS
VENTA FARMACIAS
LABORATORIOS VICO 18 BARCELONA

SARNA y picores de la piel. Unico que lo cura sin baño: ANTISARNICO MARTI.
Hállase á la venta en todas las farmacias.

Gran Garaje Sardinero
Jaulas independientes á precios reducidos.
SERVICIO PERMANENTE

AGENCIA DE PRÉSTAMOS
PARA EL
BANCO HIPOTECARIO DE ESPAÑA
Cayo J. Pombo Quintanal
PASEO DE PEREDA, 25, BAJO

M.E.C.D. 2017

NUESTRA INFORMACION TELEFONICA

Después de repatriarse á los cuotas regresarán á la península los batallones expedicionarios.

El general Primo de Rivera ha embarcado á media noche en Ceuta. Llegará hoy por la mañana á Cádiz.

Derrotado en una votación parlamentaria, Painlevè ha dimitido. -- Han comenzado las consultas. -- No se disolverán las Cámaras. -- Lo más probable es un Ministerio de concentración presidido por Briand.

DESPACHO Y VISITAS EN LA PRESIDENCIA

Madrid.—El marqués de Magaz despachó esta mañana en la Presidencia con los subsecretarios de Marina, Fomento, Gobernación y Estado.

Luego, el presidente interino recibió la visita de don Horacio Echevarrieta, que fué á despedirse antes de salir para Cádiz, donde asistirá á la colocación de la quilla del buque "Minerva", que será destinado á escuela de guardias marinas.

El vocal del Directorio general Gómez Jordana conferenció esta mañana con el embajador de Francia.

El gobernador civil de Zaragoza conferenció con el general Hermosa, el cual se propone salir en breve para la capital aragonesa, donde permanecerá unos días.

Dr. VEGA TRÁPAGA
PIEL Y SECRETAS
Méndez Núñez, 7, 2.º

SE ANUNCIA UNA EMISION DE OBLIGACIONES DEL TESORO

En los centros financieros se admite la posibilidad de que el Directorio, con objeto de atender á las necesidades del país, emita una emisión de Obligaciones del Tesoro al cinco por ciento y uno por ciento de amortización. Parece ser que en tal sentido se han hecho ya las debidas indicaciones á la Banca, creyéndose que el nuevo empréstito tendrá un resultado satisfactorio.

EL CONSEJO

La reunión del Directorio, que comenzó á las siete de la tarde, terminó cerca de las nueve de la noche.

Fué encargado de facilitar la referencia oficiosa á los periodistas el general Vallespinosa, quien dijo que á la primera parte no había asistido el marqués de Magaz, en sustitución del cual presidió el general Gómez Jordana.

Se despacharon dos expedientes de Estado á pesar de no haber asistido á la reunión el subsecretario del departamento.

Son los relativos á la ratificación de los convenios comerciales con Checo Eslovaquia y Hungría.

El subsecretario de la Guerra dió cuenta de varios expedientes relativos á transferencias de crédito dentro del presupuesto de aquel departamento, que fueron aprobados.

La mayor parte del tiempo lo dedicó el Consejo al estudio de un importante proyecto de decreto en el cual se trata de la organización del plan de estudios y otras reformas de importancia en la carrera de Comercio.

El estudio de este proyecto continuará en sucesivos consejos.

Refiriéndose á la conferencia con África, dijo el general Vallespinosa que las noticias de todas las zonas no acusaban novedad.

Anunció, por último, que el general Primo de Rivera embarcará en Ceuta á las doce de la noche, con destino á Cádiz, á donde llegará mañana por la mañana.

VENTA RETALES
Eugenio Gutiérrez, número 8, 2.º piso

VISITAS AL PRESIDENTE

El marqués de Magaz ha recibido esta noche la visita del ex diputado tradicionalista don Víctor Pradera y del embajador de Inglaterra.

LA FUNDACION DE RIOS Y COSIO

La "Gaceta" publica una real orden de Instrucción pública clasificando como centro benéfico docente la fundación de don Miguel de los Ríos y Cosío, en Colsa.

LOS AGRICULTORES PIDEN LA PROTECCION ARANCELARIA EN LOS TRATADOS

En el Consejo de Economía Nacional se ha recibido un informe de la Asociación de Agricultores en el que se aboga por que el convenio comercial que va á firmarse con Cuba se inspire en la protección á la agricultura nacional.

Para ello se solicita que Cuba reduzca sus actuales tarifas en beneficio de los vinos, aceites, ajos, cebollas y pimientos españoles.

NOTICIA DESMENTIDA

En la Presidencia se ha facilitado una pequeña nota desmintiendo terminantemente la noticia publicada por algunos periódicos de que en Vigo hay 250 sacas de correspondencia de América detenidas por falta de personal de Correos.

LOS COMISIONADOS DEL BANCO VASCO

Esta mañana los comisionados del Banco Vasco visitaron al gerente del Banco Urquijo y al subgobernador del Banco de España.

Como quiera que el asunto que están gestionando no ha de resolverse hasta que llegue á Madrid el general Primo de Rivera, los comisionados han decidido regresar mañana á Bilbao, para volver á Madrid cuando llegue el presidente del Directorio.

PREPARATIVOS PARA EL RECIBIMIENTO DE PRIMO DE RIVERA EN CADIZ.

Comunican de Cádiz que se ha recibido un telegrama del presidente del Directorio dando cuenta de que llegará á dicha ciudad mañana por la mañana, á bordo del cañonero "Cánovas del Castillo".

A este buque seguirá el cañonero "Laya", en el cual llegará el vicealmirante Guerra Goyena, que manda las fuerzas navales que prestan servicio en Marruecos.

También llegará el cañonero "Larache", á bordo del cual vendrán representaciones de las fuerzas que tomaron parte en la operación de desembarco en Alhucemas.

Se ha organizado varios actos en honor del presidente del Directorio, al que se tributará un grandioso recibimiento.

El puerto estará adornado y saldrán á alta mar á recibir al presidente varios buques de las Compañías Trasatlántica y Trasmediterránea.

Se han levantado varios arcos de triunfo.

El banquete que la Unión Patriótica ha organizado en San Fernando para obsequiar á Primo de Rivera, será de 300 cubiertos.

El presidente visitará el templo de Santa María, y será nombrado Hermano de la Cofradía del Nazareno.

Para recibir al general Primo de Rivera llegará mañana á Cádiz, á primera hora, procedente de Sevilla, el infante don Carlos.

El alcalde de Cádiz ha publicado una alocución dando instrucciones al vecindario para el recibimiento que se ha de tributar al presidente del Directorio.

Ernesto Gonzalvo
Aparato digestivo. - Rayos X
Lealtad, 18, 1.º (esquina á San Francisco). Teléfono núm. 7-27.
Horas de consulta, de 11 á 1 y de 3 á 5.

UNA EXPOSICION DE CUADROS DE ZULOAGA

Madrid.—El acto más importante que celebrará el Círculo de Bellas Artes, para inaugurar su nuevo y grandioso edificio de la calle de Alcalá, será una exposición de cuadros del ilustre pintor Zuloaga.

Esta exposición tendrá caracteres de acontecimiento artístico, pues Zuloaga no ha expuesto todavía su obra en Madrid.

La noticia ha sido considerada como sensacional en los círculos artísticos, elogiándose calurosamente la idea del Círculo de Bellas Artes.

PIDIENDO LA PRORROGA DEL DECRETO DE ALQUILERES

Madrid.—En el teatro del Centro se celebró ayer mañana un mitin organizado por la Asociación de Inquilinos para pedir la prórroga del decreto de alquileres.

Hicieron uso de la palabra varios oradores, que se ocuparon de la carestía de las viviendas.

Abogaron por el establecimiento de un impuesto á la riqueza estacionaria.

FALLECIMIENTO DE UN PERIODISTA

Madrid.—Ayer falleció en Madrid el conocido periodista y escritor don Agustín R. Bonat, que durante varios años ejerció el cargo de redactor-jefe de "La Acción".

Recientemente, Bonat sufrió un ataque de hemiplegía y, aunque estos últimos días parecía hallarse mejorado, ayer mañana se agravó considerablemente, falleciendo pocas horas después.

El entierro, que ha tenido lugar hoy, ha constituído una verdadera manifestación de duelo.

EL INFANTE DON ALFONSO HA DENUNCIADO UN IMPORTANTE ROBO

Sanlúcar.—El infante don Alfonso de Orleans ha denunciado ante el Juzgado que del palacio que posee en esta población le habían desaparecido algunos cuadros famosos, varios tapices de gran valor y un collar de piedras preciosas y el toisón de oro que se hallaba sujeto á este collar.

El infante don Alfonso calcula que el valor de lo robado asciende á tres millones de pesetas.

Para que os duren mucho vuestros trajes, vestíos en La Tijera de Oro.
NOVEDADES EN PAÑERIA
NEGROS Y AZULES GARANTIZADOS

EL "MARTINILLO", A LA HABANA

Coruña.—Ayer embarcó en este puerto, con rumbo á la Habana, el ex diputado á Cortes Diego Martín Veloz (a) "Martinillo", tan conocido en Salamanca y en otras poblaciones por sus hazañas.

UNA BROMA QUE DEBE CASTIGARSE

Madrid.—A última hora de la tarde se recibió en la Dirección general de Seguridad el aviso de que el Teatro Real se hundía.

La noticia causó la natural sensación y se dieron órdenes á toda prisa para que se personara en el lugar del suceso una brigada de bomberos, enviándose fuerzas para acordonar el edificio.

Por fortuna, no había el menor peligro de hundimiento. Se trataba de una falsa alarma esparcida por unos bromistas de mal género á quienes la Policía busca activamente para imponerles el adecuado castigo.

Dr. Llerandi García
Especialista en enfermedades del ESTÓMAGO HIGADO, INTESTINOS y ANO.
RAYOS X — MEDICINA GENERAL
Consulta de 11 á 1 y de 3 á 5.—Avisos: Teléfono 603
Calle del Peso, 9.

UNA TRADUCCION MAS

Madrid.—En el teatro Infanta Isabel se ha estrenado esta noche la comedia en tres actos "El tío Morris", adaptación á la escena española de una novela norteamericana.

Firman la adaptación Olive y Riaño. La obra pasó.

MILITAR YANQUI

Madrid.—Ha llegado el mariscal Peyton March, que fué jefe del Estado Mayor de los Estados Unidos en la guerra europea.

Míster Peyton March, á quien acompaña su esposa, se hospeda en la Embajada de su país, y piensa visitar Toledo, Segovia, Salamanca, Granada, Córdoba y Sevilla.

¿ACCIDENTE DE AVIACION?

Madrid.—De Lisboa anunciaron que habían salido cuatro aviadores portugueses en un aeroplano.

El aeroplano no ha llegado á Cuatro Vientos ni se ha recibido noticia ninguna de los aviadores.

En la Legación de Portugal tampoco tenían noticias.

No se sabe si los aviadores han tenido que aterrizar á consecuencia de una panne ó si han sido víctimas de un accidente de más consideración.

HUBO ABUNDANCIA DE VINO Y SOBREVINO UNA PENDENCIA

Madrid.—En una taberna de Carabanchel Bajo se hallaban esta noche varios individuos, que celebraban el término de unas obras.

Bebieron con exceso, y caldeados los ánimos, se entablaron algunas discusiones sobre los más absurdos motivos.

La más agria fué entre Juan Gutiérrez, de treinta y un años, y Jaime Manjón, de veintisiete. Este esgrimió un cuchillo y dió á su compañero dos puñaladas.

El herido fué conducido en grave estado al hospital y al agresor le detuvo la Guardia civil.

Doctor Ortiz Villota
Enfermedades del corazón y pulmones.—Rayos X
Consulta diaria de 11 y 1/2 á una.
Velasco, 5, segundo.

CARNAVAL DEPORTIVO.—UN COCHERO SE DISFRAZA DE CAMPEON DE BOXEO

Valencia.—La Federación valenciana de boxeo ha presentado una protesta por el resultado del último combate celebrado en el teatro Apolo entre el pugilista Alix y el titulado Paul Urbain.

Aseguran los protestantes que el que se presentó como Paul Urbain no era el tal campeón, sino un cochero de Barcelona que suplantó la personalidad de aquél con el mayor descaro suyo é "inocencia" de la empresa.

La Federación ha pedido que la Nacional abra una información y que sean descalificados varios boxeadores.

UNA CONFERENCIA DE BERGAMIN

Madrid.—En el Círculo de la Unión Mercantil ha dado esta tarde una conferencia el catedrático jubilado de la Escuela Central de Comercio y ex ministro señor Bergamín.

Disertó el conferenciante acerca del concepto de política económica y necesidad de seguirla en España.

Entre el auditorio que llenaba totalmente el local, se hallaban algunas personalidades, una de las cuales era el ex presidente del Consejo señor Sánchez Guerra.

El presidente del Círculo, señor Sacristán, presentó al orador.

Agradeció en nombre del Círculo que el señor Bergamín hubiera aceptado la invitación para la conferencia, y dijo que hombres de su talento no deberían ser jubilados cuando aún se hallan, como el señor Bergamín, en la plenitud de sus facultades intelectuales, y pueden dar gran brillo á la enseñanza universitaria.

El señor Bergamín dijo que estimaba como un honor la invitación que se le había hecho, y que agradecía mucho los elogios que le habían sido dedicados.

La política es más un arte que una ciencia—dijo.

En Economía hay tres aspectos: la riqueza, el valor y el precio.

La riqueza es el aprovechamiento y utilización de los elementos ó de las fuerzas naturales; estas riquezas nada valen por sí, lo que las da su valor es el trabajo.

El precio surge de la comparación de valores.

Dice que las riquezas por sí solas nada significan.

En demostración de su aserto, habla del descubrimiento de América, y dice que los españoles trajimos grandes tesoros de América.

En vez de ser la prosperidad de la nación y su progreso, fué su atraso, su miseria y su ruina.

El oro de América sólo sirvió para fomentar en las clases altas la holganza, y la molicie y la ambición y el espíritu guerrero en la Casa de Austria, que hundió á la nación en guerras sangrientas y costosísimas.

No se fomentó la industria, y en lugar de productores fuimos consumidores.

Nuestras riquezas se fueron al resto de Europa y perdimos nuestro imperio colonial políticamente, después de haberle perdido comercialmente.

Terminó diciendo que no es posible el trabajo, base de la riqueza, sin la paz y el espíritu de ciudadanía.

SE PIDE LA PENA DE MUERTE PARA UN PORTUGUES

Badajoz.—En esta Audiencia ha tenido lugar la vista de la causa seguida contra un sujeto de nacionalidad portuguesa llamado Payno, acusado de violación y asesinato en la persona de Francisca Durán.

El fiscal pidió se impusiera al procesado la pena de muerte por el delito de asesinato y la de diecisiete años, cuatro meses y un día de presidio por el delito de violación.

La causa ha quedado pendiente de sentencia.

LOS PARTIDOS DE FUTBOL

Madrid.—En esta corte, el Real Madrid venció á la Unión Sportiva por tres á uno; en Oviedo, el Sporting, de Gijón, al Stadiun ovetense, por uno á cero. Al regresar el Sporting á Gijón, Meana sufrió un derrame sinovial. Se halla en grave estado. En Valencia, el Valencia venció por tres á cero el Valencia F. C. al Español. El Betis y el Sevilla empataron á dos en Sevilla; en Murcia, el Cartagena al Murcia, por dos á cero; la Real Sociedad, por cinco á uno, en San Sebastián, al Real de Irún; el Osasuna, de Pamplona, al Esperanza, de San Sebastián, por tres á cero, en Andoain.

Dr. VAZQUEZ ANDIANDE
Partos y enfermedades de la mujer.
Cirugía y medicina de esta especialidad
RAYOS X.—DIATERMIA
San Francisco, 21, 1.º, de once á una.
Teléfono 10-31.

DE BARCELONA

PARA UN CAMPEONATO DE BOXEO

Barcelona.—La Federación de Boxeo ha procedido hoy á la apertura de pliegos con las ofertas hechas por varios empresarios para organizar la velada en que se disputará el campeonato de Europa de peso pluma entre Antonio Ruiz y Ciclone.

La oferta más ventajosa ha sido hecha por el señor Niñerola, que ofrece 30.000 pesetas.

CAUSA POR FALSIFICACION DE BILLETES DE LOTERIA

Se ha visto en la Audiencia la causa por falsificación de vigésimos de la lotería de Navidad en el sorteo del año pasado.

Por este delito se hallaban procesados José Mauri, Juan Balsera y Pascual Palacios.

El fiscal retiró la acusación para los dos últimos y la mantuvo para el primero, solicitando que se le impusiera la pena de un año, ocho meses y un día de prisión.

La causa quedó conclusa para sentencia.

Angel Ruíz Zorrilla
VIAS URINARIAS — SECRETAS — CIRUGIA GENERAL
Consulta de 11 á 1 y de 5 á 6 tarde.
PLAZA VIEJA, 2

DE MARRUECOS

CORONEL HERIDO

Melilla.—Al ser trasladada una pieza de artillería del sector de Axdir, se cayó del caballo que montaba el coronel conde de Berlanga de Duero, que dirigía la operación.

Dicho coronel fué conducido al hospital de Cala del Quemado, donde los facultativos le apreciaron una herida de bastante importancia.

LA REPATRIACION DE LOS BATALLONES EXPEDICIONARIOS

Madrid.—Se asegura que después de la repatriación de los soldados de cuota que prestan servicio en África serán repatriados los batallones expedicionarios.

Unicamente quedará en Marruecos, de cada batallón expedicionario, una compañía, formada por 200 hombres.

EL TEMPORAL DE LLUVIAS

Melilla.—En el territorio de Axdir llueve torrencialmente, habiéndose suspendido las operaciones y servicios.

EL CIERRE DE UN CAÑON

Melilla.—En la Oficina de Intervención de Tafersit se presentó un indígena procedente de la zona rebelde, haciendo entrega del cierre de un cañón que el enemigo tenía emplazado frente á nuestras líneas.

EL MANDO DE LAS FUERZAS NAVALES

Melilla.—Se ha hecho cargo del mando de las fuerzas navales el comandante del crucero "Blas de Lezo".

EL DESARME DE LAS CABILAS

Melilla.—Fuerzas indígenas están realizando una investigación en las cabilas desarmadas, con objeto de averiguar si quedan ocultos más fusiles.

AVANCE DE UNA COLUMNA FRANCESA

Melilla.—Se sabe que una columna francesa, con artillería de grueso calibre, avanza sobre el zoco el Sebt de Ain Amara.

Precede á esta columna una brigada de obreros indígenas, que construyen caminos para facilitar el paso de la artillería.

POSICION FRANCESA ATACADA

Melilla.—Comunican de la zona francesa que ayer el enemigo atacó violentamente una posición francesa situada en las inmediaciones de Sidi Ali Bu Robba.

Los rebeldes fueron rechazados con grandes bajas.

PARTE OFICIAL

Madrid.—En la Presidencia se ha facilitado esta noche á los periodistas el siguiente parte oficial de guerra:

"Sin novedad en ninguna de las zonas del Protectorado.

Esta mañana fué á Ceuta el alto comisario, para despedirse del general Primo de Rivera, que embarcará á las once de la noche para Cádiz."

ENFERMEDADES DE LOS NIÑOS
Rafael Estrañi
Médico de la GOTA DE LECHE
Isabel II, 6, 3.º—Consulta de once á una.
Teléfono 3-46.

Del extranjero.

ANTECEDENTES DE LA CRISIS

París.—Desde la sesión del sábado, en que se aprobó la totalidad, para pasar á la discusión del articulado, por 294 votos contra 250, se tenía la impresión de que sería imposible evitar la crisis.

La lucha de las oposiciones ha sido verdaderamente encarnizada.

Los incidentes han menudeado en aquella sesión, que terminó de madrugada.

El líder socialista León Blum defendió la teoría socialista de la leva sobre los capitales (riqueza adquirida, no riqueza en formación) y el establecimiento de la Caja de amortización para la cancelación de la Deuda.

Preguntó después el orador al jefe del Gobierno si la emisión de 1.500 millones de francos en billetes sería el límite de la inflación.

Painlevé contestó que no podía aceptar ningún compromiso en este sentido.

No sería honrado—dijo—prometer una cosa que no podría cumplir.

Cuando en diciembre se efectúe el canje de los bonos que vencen entonces por títulos liberables, muchos portadores solicitarán el pago de sus bonos; por lo tanto, habrá que efectuar el pago con nueva emisión de billetes.

Esta declaración produjo gran sensación en la Cámara.

Contestando después á otros oradores, Painlevé afirma que el Gobierno que preside no consolidará jamás los bonos de la defensa nacional.

Después de esta declaración se procede á votar la totalidad, y se aprueba por 294 votos contra 250.

El comunista Garchery defiende el contraproyecto de este partido, que consiste en la institución del monopolio del comercio exterior en beneficio del Estado, inventario de las fortunas y nacionalización de los Bancos.

Es rechazado por considerable mayoría.

El proyecto de lotería se rechaza por 343 votos contra 202.

Comienza la votación del articulado, aprobándose, con pequeña mayoría, los primeros artículos del proyecto financiero del Gobierno.

LAS SESIONES EN LA CAMARA

París.-En sus sesioines de ayer, domingo, la Cámara de diputados prosiguió la discusión del artículo quinto del proyecto financiero, referente á la consolidación de los bonos á corto plazo.

Este asunto había provocado ya divergencias en el seno de la Comisión de Hacienda. El artículo decidía la moratoria de los valores á corto plazo, á excepción de los que tienen su vencimiento el día 8 de diciembre próximo.

Por la mañana se entabló un largo debate, en el que intervinieron varios oradores, y á la una de la tarde se puso á votación una propuesta del Gobierno, que fué rechazada por 277 votos contra 249.

Durante la sesión de la tarde se habló de la inflación y si el Gobierno aseguraría que en modo alguno ha de tener lugar hasta después de enero de 1926.

El ministro autor del proyecto contestó diciendo que no hay Gobierno que pueda tomar un compromiso semejante y que no podía responder de ello.

Varios oradores intervinieron en el debate, y después de violentos incidentes y de tomar parte en la discusión el comunista Cachin, el jefe del Gobierno, el presidente de la Cámara y otros, se llegó á la votación del artículo quinto, leyéndose antes por el presidente un texto que completa la disposición acerca de la responsabilidad del crédito nacional.

Como consecuencia de la votación, el artículo quinto del plan financiero del Gobierno quedó rechazado por 278 votos contra 275.

Ante el resultado adverso de esta votación, el Gobierno en pleno abandonó el salón de sesiones.

Una gran parte de los radicales aclamó al Gobierno y vitoreó á la República, promoviéndose algunos incidentes entre los diputados izquierdistas y derechistas.

El Gobieno se reunió en el salón de ministros y acordó, en vista de la votación contraria, presentar la dimisión.

SE ADMITE LA DIMISION AL GOBIERNO

París.—A las tres y media de la tarde el jefe del Gobierno, Mr. Painlevé, se trasladó al Elíseo y planteó al presidente de la República la cuestión de confianza.

Mr. Doumergue aceptó la dimisión del Gobierno.

COMENTARIOS ACERCA DE LA CRISIS

París.—Se cree que se formará un nuevo Gobierno presidido por Briand ó Renaul. En el caso de que el designado para presidir el nuevo Gobierno sea Briand, se cree que surgirá un cambio de política en Marruecos.

La expectación que la crisis ha producido en los círculos políticos es enorme.

El partido socialista prevé su inmediata participación en el Poder.

Además de los nombres antes indicados como probables sucesores de Painlevé, suenan los de Herriot y Peret.

LOS ANTICIPOS AL ESTADO

París.—Planteada la cuestión de confianza, el presidente de la República ha recibido la visita de los presidentes de las Comisiones de la Cámara.

La impresión que se tiene, después de esta entrevista, es la de que el Gobierno va á someter á la votación de la Cámara un proyecto de ley autorizando al Banco de Francia para aumentar en 1.500 millones los anticipos al Estado.

Aunque la Cámara no debía reunirse hasta mañana, lo hará esta tarde para discutir este proyecto.

REUNION DE GRUPOS POLITICOS

París.—Se han celebrado algunas reuniones de grupos parlamentarios para tratar de la crisis ministerial.

Los elementos del cartel han acordado no apoyar más que á un Gobierno que practique la política por el sufragio universal y de saneamiento financiero.

COMIENZAN LAS CONSULTAS

París.—El presidente de la República ha comenzado sus consultas con los jefes de grupos parlamentarios.

Mr. Malvy se entrevistó con Mr. Doumergue y le dió su opinión de que el nuevo Gobierno que se forme sea de la izquierda.

El presidente del grupo radical-socialista de la Cámara después de haberse reunido con los parlamentarios, aconsejó al presidente de la República que el Gobierno que se forme sea de Unión Nacional.

Este mismo consejo ha dado al presidente el señor Chaumet.

DOUMERGUE LLAMA A BRIAND

París.—Toda la mañana estuvo el presidente de la República celebrando consultas con los jefes de los grupos políticos para solucionar la crisis.

Se señalaban dos tendencias: una la constitución de un Gobierno cartelista, y otra la de una concentración nacional con hombres de todos los partidos, como se hizo cuando la guerra.

Mr. Doumergue llamó á Briand y le encargó de formar Gobierno.

El ministro de Estado contestó que consideraba un deber de patriotismo hacer frente á las penosas circunstancias actuales; pero que antes de aceptar tenía que consultar con sus amigos.

Desde el Elíseo se fué al Quai d'Orsay, donde conferenció con Tauset, Loucheur, Gonour y Danielou. A las siete de la tarde conferenció con el presidente del Senado, señor Selves, y desde la Cámara alta se trasladó al Parlamento para cambiar impresiones con Herriot. Después habló con De Monzie, regresando al Elíseo para hablar con el presidente de la República.

Como hoy no pudo obtener el concurso que solicitaba de algunas personalidades, continuará sus gestiones mañana.

Se da como la más segura una solución Briand, bien sea al frente de un Ministerio de concentración carterista ó bien de un Gobierno nacional.

No se considera probable que colaboren los coalistas en el Ministerio, porque han impuesto condiciones inaceptables, tales como la petición de las carteras del Interior, Obras públicas, Hacienda y Guerra, y la adaptación de la política financiera y colonial del Gobierno al programa socialista.

SE APRUEBA EL PROYECTO DE ANTICIPO DE 1.500 MILLONES

París.— Esta tarde se convocó á las Cámaras para aprobar el proyecto de ley elevando á 1.500 millones el anticipo que debe hacer el Banco de Francia al Estado. Painlevé leyó y defendió brevemente el proyecto, que fué aprobado por 243 votos contra 44.

Los socialistas se abstuvieron.

Por la noche se leyó el proyecto en el Senado, y se aprobó por 173 votos contra 103.

EL TRATADO DE LOCARNO

Berlín.—El Consejo del Imperio ha aprobado, por 40 votos contra 4, el proyecto de ley del Gobierno respecto á la firma del Tratado de Locarno y á la entrada de Alemania en la Sociedad de Naciones.

La Comisión de los jefes de partido del Reichstag ha decidido que la discusión del proyecto de ley sea completamente terminada el sábado á más tardar, y que los delegados alemanes marchen á Londres el sábado, por la noche.

M.E.C.D. 2017

BOLSAS
DE MADRID

	Día 21	Día 23
Interior F.	00 00	69 50
— E.	69 40	69 50
— D.	69 50	69 50
— C.	69 50	69 50
— B.	69 60	69 50
— A.	69 70	69 60
— G y H.	69 50	69 50
Exterior (partida)	00 00	83 30
Amortizable 1920 F.	00 00	00 00
— — E.	00 00	00 00
— — D.	00 00	92 75
— — C.	93 00	92 75
— — B.	93 00	92 90
— — A.	93 00	00 00
— 1917	92 85	92 50
Cereros Enero	101 50	101 50
— Febrero	101 05	101 10
— Abril	101 45	101 40
CEDULAS		
Banco Hipotecario 4 %	92 25	92 40
— — 5 %	97 95	98 00
— — 6 %	000 00	108 90
ACCIONES		
Banco de España	000 00	582 50
— Hispano Americano	000 00	000 00
— Español de Crédito	000 00	176 00
— — del Río de la Plata	00 00	51 00
— Central	61 00	62 00
Tabacos	000 00	228 00
Azucareras (preferentes)	110 50	110 75
— (ordinarias)	44 00	44 00
Nortes	000 00	408 25
Alicantes	000 00	363 00
OBLIGACIONES		
Azucareras, sin estampillar	00 00	00 00
Minas del Rif	00 00	92 00
Alicante, 1.ª	308 00	307 50
Norte, 1.ª	00 00	67 55
Asturias, 1.ª	00 00	00 00
Norte 6 %	000 00	101 00
Riotinto 6 %	000 00	000 00
Asturiana de Minas	100 00	101 50
Tánger á Fez	94 50	00 00
Hidroeléctrica Española 6 %	00 00	00 00
Cédulas argentinas	2 94	2 944
Francos (París)	27 55	27 30
Libras	34 05	34 03
Dollars	00 00	7 015
Marcos	00 00	0 00
Liras	28 15	28 40
Francos suizos	000 00	000 00
— belgas	61 90	00 00

Información del Banco de Santander.

DE BILBAO

	Día 23
ACCIONES	
Banco de Bilbao	1.630
Banco de Vizcaya	985
Crédito de la Unión Minera	»
F.-C. Santander-Bilbao	445
F.-C. Vascongados	»
Electra de Viesgo	»
Hidroeléctrica Ibérica	»
Minas del Rif	»
Cantábrica de Navegación	»
Marítima del Nervión	»
Marítima Unión	125
Naviera Sota y Aznar	»
Vasco Cantábrica de Navegación	»
Altos Hornos de Vizcaya	»
Compañía Vasconia	»
Duro Felguera	»
Fagalera Española	»
Unión Resinera Española	149
Unión Española de Explosivos	»
OBLIGACIONES	
F.-C. Santander á Bilbao, 4 %	»
Id. id. 5 %	»
Electra de Viesgo, 5 %	»
Id. 6 %	»
Hidroeléctrica Ibérica, 5 %	»
Id. 6 %	»
Hidroeléctrica Española, 5 %	»
Id. 6 %	»
Hispano Americana de Electricidad	»
Altos Hornos de Vizcaya, 5 %	»
Id. 6 %	»
Unión Resinera Española	»

Información del Banco de Santander.

SE VENDE PAPEL VIEJO

DE BARCELONA

	Día 20	Día 23
Interior (partida)	00 05	69 35
Amortizable 1920 (partida)	92 70	93 10
— 1917 —	92 50	92 85
Exterior —	83 45	83 30
Acciones Tabacos de Filipinas	288 00	288 50
— Norte	81 30	81 55
— Alicantes	72 60	72 65
Obligaciones Norte, 1.ª	67 75	67 65
— — 6 %	101 00	101 00
— Asturias, 1.ª	66 25	66 50
— Alicantes, 1.ª	65 25	64 85
— — 6 %	100 65	100 75
Francos (París)	27 95	27 30
Libras	34 05	34 08
Marcos	1 6725	00 00
Dollars	7 02	7 03
Francos suizos	135 45	135 65
— belgas	31 90	31 90
Liras	28 25	28 65
Florines	00 00	00 00

Información del Banco de Santander.

Cotización local

FONDOS PUBLICOS

Deuda perpetua, 4 por 100, interior, á 69,80 y 70; pesetas 46.000.

Amortizable, 5 por 100, emisión de 1920, á 93,20 y 93,25; pesetas 124.500.

Cédulas del Banco Hipotecario de España, 4 por 100, á 91,80; pesetas 3.500.

OBLIGACIONES

Ferrocarriles Norte: Asturias, Galicia y León, primera hipoteca, 3 por 100, á 66; pesetas 5.000.

Santander, 23 de noviembre de 1925.—El adjunto de turno, ALEJANDRINO F. CARCABA.

Leyendo la Prensa extranjera.

EN RUMANIA SE DESCUBRE UN COMPLOT COMUNISTA. — LOS CONSPIRADORES SE PROPONIAN ATENTAR CONTRA LA VIDA DE LOS SOBERANOS

Bucarest.— Las autoridades militares de Galatz acaban de descubrir un importante complot terrorista que había sido urdido por una cuadrilla de espías, los cuales habían proyectado no solamente robar los planos de movilización del Ejército rumano en Besarabia, sino que al mismo tiempo planearon un atentado contra los soberanos rumanos, que en el curso de la semana pasada iban á visitar la región. Uno de los más importantes conspiradores que ha sido detenido, es una mujer que se paseaba por las calles de la ciudad vestida con un uniforme de oficial del Ejército.

Otro de los revolucionarios se llama Pugeacoff, el cual se ha resistido desesperadamente ante los gendarmes cuando éstos querían hacerle preso. Arrojó contra la Policía una granada de mano, matando á dos guardias é hiriendo gravemente á varios. El conspirador ha sido capturado cerca de la frontera suiza.

RUPTURA DE RELACIONES DIPLOMATICAS ENTRE EL VATICANO Y YUGOESLAVIA

Roma. — Mr. Swiodlaka, ministro de Yugoeslavia cerca del Vaticano, ha salido para Belgrado, desde donde ha sido llamado.

El Gobierno yugoeslavo ha hecho saber á la Santa Sede que monseñor Pellegrinetti, nuncio en Belgrado, no era "persona grata". Por tanto, la salida del diplomático del Vaticano no se hará esperar.

El incidente ha tenido por origen el que el director yugoeslavo del Instituto de estudios eslavos en Roma ha sido sustituído en el citado cargo por un italiano.

ALGUNOS MARINOS RUSOS SE HACEN PIRATAS

Bucarest.—Se ha inventado por algunos marinos rusos un procedimiento poco corriente para apoderarse de algunas unidades de la antigua flota comercial rusa, para llevarlas á los puertos de la Unión de los Soviets.

Uno de los barcos de la Armada Wrangel, "Petr Veliky", había sido comprado recientemente por unos armadores griegos, que le dieron el nombre de "Emmos", llevándole hacia Constantza. A la salida del Bósforo, ocho marineros rusos, armados, surgieron del fondo del buque, penetraron en la cabina del capitán, le ataron, é igual hicieron con el maquinista, y obligaron al resto de la tripulación á obedecerles.

Una vez dueños del barco, los rusos le hicieron navegar rumbo á Sebastopol, en donde desembarcaron, dejando á bordo á los marineros extranjeros. Estos desgraciados permanecieron en el vapor un mes. Habiendo agotado todas las provisiones, se escaparon durante la noche y fueron detenidos en la ciudad.

Además, viajeros procedentes de Batoum cuentan que el vapor "Theophani", que había desaparecido en circunstancias misteriosas, ha sido llevado á un puerto ruso en circunstancias parecidas al "Emmos".

UN NAVIO SE HUNDE EN LAS COSTAS CUBANAS CON 200 TRABAJADORES

Habana.— El vapor "Ville-de-Cayes", con 200 trabajadores á bordo, que se dirigían á una plantación de caña de azúcar, se ha hundido. El maquinista y dos marineros se han salvado.

Dos aeroplanos y varios destróyers hacen activas rebuscas sobre el lugar en que ocurrió el accidente, con objeto de ver si pueden salvar á algún náufrago.

¿LA MUJER DEBE SUBVENIR A LAS NECESIDADES DE UN MARIDO SIN TRABAJO?— LA JUSTICIA AUSTRIACA DICE QUE SI

Viena.—El Tribunal Supremo acaba de declarar que una mujer que es capaz de ganar la vida, tiene la obligación de ayudar á su marido cuando éste se encuentre sin trabajo.

Es la primera vez que una cuestión semejante constituye objeto del fallo de un tribunal en Austria. Sólo se había juzgado el caso en que el marido era incapaz de trabajar por encontrarse inválido, y en este caso los jueces declararon que la mujer no tenía obligación de reemplazar al marido en ganarse la vida.

Y ahora, repetimos, han dicho que es moral y legal el que una mujer trabaje para sostener la familia si el marido, por una causa ó por otra, no puede hacerlo.

UN INCENDIO HA DESTRUIDO PARTE DE UNA FABRICA DE CONSTRUCCIONES AERONAUTICAS. — SE PIERDEN MILLON Y MEDIO DE FRANCOS

París.—En la fábrica de construcciones aeronáticas Levasseur, se declaró un incendio en una de las naves, que mide 300 metros cuadrados. Las pérdidas se calculan en 1.500.000 francos.

EN EGIPTO.— AIRES DE REVOLUCION. — 180 PARLAMENTARIOS, REUNIDOS EN UN HOTEL DE EL CAIRO, ELIGEN A ZAGHLOUL PACHA PRESIDENTE DE LA CAMARA

El Cairo.—Ciento cuarenta senadores y diputados se han reunido en un hotel de la ciudad, y han elegido á Zaghloul pachá como presidente de la Cámara liberal, y á un nacionalista extremista como vicepresidente.

Parece ser que también los estudiantes están comprometidos en el movimiento nacionalista.

JAIME RUIZ, Puerta la Sierra, 9. - Teléfono 6-19
INSTALACIONES ELÉCTRICAS DE ALUMBRADO, TIMBRES, TELÉFONOS Y PARARRAYOS. VENTA DE MATERIALES Y CRISTALERIA. FABRICA PROPIA EN MADRID PARA CONSTRUCCION DE APARATOS DE ALUMBRADO Y TODA CLASE DE BRONCES ARTÍSTICOS.
Casa central en MADRID, Arenal, 22, y Sucursal en BILBAO, Correo, 6.

COMPAGNIE D'ASSURANCES GENERALES
FUNDADA EN 1819
Seguros contra incendios. Seguros contra accidentes y de responsabilidad civil sobre automóviles.
Subdirección en Santander y su provincia
Don Paulino García del Moral é Hijo
Muelle, números 7 y 8.

SASTRERIA INGLESA de EDUARDO LINARES
Géneros garantizados — Maestro cortador de primer orden
Puente, 4 — Teléfono 1-32 — SANTANDER

GOMEZ ALLENDE Y JAUREGUIZAR (S. A.)
CARBONES MINERALES Y VEGETALES
ANTRACITA, COK Y OVOIDES para calefacciones
OFICINAS: Paseo de Pereda, 18 y 19. ALMACENES: Muelle de Maliaño.
Servicio á domicilio por nuestras Sucursales de Puerta la Sierra, número 6, Plaza del Cuadro, número 2 y Daoiz y Velarde, número 3.
PRECIOS ECONOMICOS

Bicicleta FAVOR
El mayor éxito; construcción única; la más suave, bonita y resistente. Nada de primeros premios en carreras, que nada demuestran.
Accesorios. Gran taller de reparaciones. CASA RUIZ, Arcos Dóriga, 5.

GARAJE HISPANOAMERICANO
Accesorios, grasas, neumáticos, gasolina.
Automóviles RUGBY, DURANT, CHENARD ET WALCKER, CADILLAC
CABINAS INDEPENDIENTES
Estancias desde 0,50 pesetas diarias. - Servicio permanente.

FUMADORES
protejed vuestra garganta usando
TABLETAS GABA
refrescantes, desinfectantes, soberanas contra la TOS y afecciones de la garganta.

Junta de las Obras del Puerto.

Bajo la presidencia del señor Piñeiro celebró sesión ordinaria el día 20 del mes actual la Comisión permanente de la Junta de las obras de este puerto.

Después de dar posesión del cargo de vocal nato y la bienvenida á la Junta al señor don Juan Pérez de la Fuente, administrador principal de esta Aduana, se acordó:

Pasar á informe del señor ingeniero la instancia dirigida por cuatro empleados de plantilla solicitando mejora en sus haberes.

Quedar enterada de haber sido liquidado el expediente incoado á consecuencia de la avería producida en los muelles por el vapor "Cántabro número 1" y adoptar las medidas conducentes á fin de lograr la terminación del expediente por averías causadas por el vapor "Castelar".

Trasladar como propio el informe emitido por la Dirección facultativa acerca de una petición hecha á la Dirección general de Obras públicas por la viuda del obrero que fué de esta Junta don Bernardo Calvo.

Adjudicar el suministro del carbón para el tren del dragado al mejor postor, Sociedad "Indatos".

Pasar á informe de la Dirección facultativa la solicitud de don Alberto Soriano, que pretende instalar un surtidor de gasolina en la zona de Maliaño.

Dar las gracias al Ayuntamiento de Ampuero por el apoyo que presta á la idea de que sea designado como puerto de término el de Santander.

Autorizar á varias Casas comerciales para que copien las tablas de mareas de esta Junta.

Se dió lectura del escrito que, formulado por el señor ingeniero director y firmado por los señores alcalde de Santander y presidente de la Diputación provincial, Cámara Oficial de Comercio y Junta de las Obras del Puerto, ha sido elevado á la Presidencia del Directorio militar, solicitando el establecimiento de una línea directa subvencionada entre Santander y la Habana, para beneficio de la nación y para estrechar los lazos entre España y América. Se acordó remitir una copia de dicha solicitud al señor conde de Güell, presidente del Consejo de Administración de la Compañía Trasatlántica española, tan directamente interesada en esta empresa.

Unión Cántabra Industrial (S. A.)
Fideos y pastas, sémolas y Juliana de toda garantía.
Cafés selectos tostados diariamente.
EL PELICANO ROJO, Santa Lucía, S. A.
Pedidos á esta Unión Cántabra, Doctor Madrazo, 1.

ESPECTACULOS

GRAN CINEMA.— Hoy, martes, 24, á las seis (hasta las diez): "Actualidades Gaumont", una parte; "El sexo inferior", por Mildred Harrys Chaplin, en cuatro partes, y "El contrato de Nicanor", cómica, en dos partes.—Mañana, miércoles, Raquel Meller en "La tierra prometida".

CINEMA BONIFAZ.— Desde las seis, la interesante película en 18 episodios titulada "El diamante verde", segundo y tercero episodios.

COMPAÑIA TRASATLANTICA

Venciendo en 1 de diciembre próximo el cupón número 14 de las obligaciones de esta Compañía 6 por 100, emisión 1 de junio de 1922, se participa á los tenedores de las mismas que dicho cupón será satisfecho, libre de impuestos, á partir de dicha fecha 1 de diciembre, en los siguientes puntos:

En Barcelona: Banco Hispano-Colonial y Sociedad Arnús-Garí.

En Madrid: Banco Urquijo, Banco Español de Crédito y Banco Hispano-Americano.

En Bilbao: Banco de Vizcaya y Banco Urquijo Vascongado.

En Santander: Banco Mercantil.

En los mismos establecimientos se facilitarán facturas.

Barcelona, 21 de noviembre de 1925. Compañía Trasatlántica; el subadministrador, Juan Ferrer y Puig.

BACHILLERES
Preparación rápida para todas las carreras del Ejército, Marina é Ingenieros navales, de la Armada ó libres. Ex profesor de la Escuela Naval, con catorce años de práctica. Admite número limitado de alumnos.
Pídanse reglamentos á la Dirección: Riego de Agua, 7, primero, la Coruña.

HOMBRES
faltos de energías, nervioso-musculares, impotentes, gastados por abusos de Venus, solitarios, alcohólicos, pesares, estudios, etc., viejos sin años, recobrarán las fuerzas de la juventud con el VIGOR SEXUAL KOCH, de uso externo. EL VIGOR SEXUAL KOCH se vende en las boticas bien surtidas del mundo. Si desea determinar el grado de DEBILIDAD, pida á la CLINICA MATEOS, Arenal, 1, 1.º, MADRID (España), el GRAFICO SEXUAL, y lo recibirá gratis, por correo, reservadamente.

Un retrato de su bebé hecho en la FOTOGRAFIA JULNAY será siempre un bonito recuerdo.

¡¡GANADEROS!!
Efectos sorprendentes en toda clase de ganados, lo mismo en el vacuno, cerda, mular y caballar, que en el lanar y gallinas, que ponen doble, se desarrollan, engordan y comen mejor. 3'50 pesetas kilo. Sólo se consigue con FOSFOFERROSA ó ENGORDE CASTELLANO LIRAS. Venta en Santander: Díaz F. y Calvo, Blanca, 15, y Pérez del Molino y Compañía, plaza de las Escuelas. — En Reinosa: farmacias de los señores Alonso, Morante y Marín. En Torrelavega: farmacias de Hijos de A. Cacho y Antonio Ceballos.—En Comillas: farmacia de Hijos de Villegas. En Potes: farmacia de Soberón.

ROYALTY
GRAN HOTEL — CAFE — RESTAURANT de JULIAN GUTIERREZ
Máquina americana "Omega" para la producción del Café Expréss.—Mariscos variados.—Servicio elegante y moderno para bodas, banquetes, etc.
Plato del día: Lengua de ternera á la Bordalesa.

ESTUFAS PARA PETRÓLEO
Los modelos más bonitos, más prácticos y más económicos, se venden CASA GILARDI, Becedo, 11, Santander

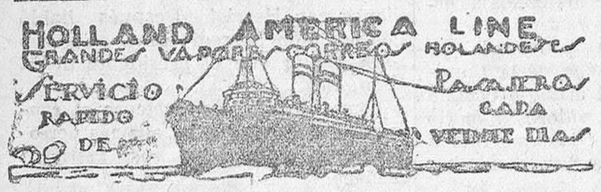

Desde Santander á Habana, Veracruz, Tampico y Nueva Orleans
PRÓXIMAS SALIDAS FIJAS DE SANTANDER
El vapor LEERDAM saldrá el 9 de diciembre.
— SPAARNDAM — el 28 de diciembre.
— MAASDAM — el 20 de enero (1926)
— EDAM — el 10 de febrero.
— LEERDAM — el 1 de marzo.
admitiendo carga y pasajeros de CAMARA y TERCERA CLASE para HABANA, VERACRUZ, TAMPICO y NUEVA ORLEANS.
Precios en cámara muy económicos.
PRECIOS EN TERCERA CLASE: Habana..... 539,50 / Veracruz..... 582,75 / Tampico..... 582,75 / Nueva Orleans. 710,00
En estos precios están incluídos todos los impuestos, menos á NUEVA ORLEANS, que son ocho dollars más.
SE RUEGA A LOS SEÑORES PASAJEROS SE PRESENTEN EN ESTA AGENCIA PARA RECOGER SUS BILLETES CUATRO DIAS ANTES DE LA SALIDA DEL VAPOR.
TAMBIEN EXPIDE ESTA AGENCIA BILLETES DE IDA Y VUELTA, CON UN IMPORTANTE DESCUENTO.
Estos vapores son completamente nuevos, estando dotados de todos los adelantos modernos, siendo su tonelaje de 17.500 toneladas cada uno. En primera clase, los camarotes son de una y dos literas. En TERCERA CLASE, los camarotes son de DOS, CUATRO Y SEIS literas. El pasaje de TERCERA CLASE dispone, además, de magníficos COMEDORES, FUMADORES, BAÑOS, DUCHAS y de magnífica biblioteca, con obras de los mejores autores. El personal á su servicio es todo español.
SE RECOMIENDA á los señores pasajeros que se presenten en esta Agencia con CUATRO DIAS de antelación para tramitar la documentación de embarque y recoger sus billetes.
Para toda clase de informes, dirigirse á su agente en SANTANDER y GIJON, don FRANCISCO GARCIA, Wad-Ras, 5, principal. Apartado de Correos número 38. Telegramas y teléfonemas FRANGARCIA.—SANTANDER.

ESPERANZA GÓMEZ
Profesora en partos. Hospedaje embarazadas. Consulta diaria, Santa Clara, 7, 4.º SANTANDER

Fábrica de cortinajes
RUAMAYOR, 44, BAJO
Fabricación, á la medida, de toda clase de cortinajes, encargándonos de la colocación. Extensos muestrarios y modelos, siempre los mas modernos. Especialidad en cortinas de mirador. Previo aviso, se pasa el muestrario á domicilio y fuera de la población.

¡SABAÑONES!
Curación maravillosa, estén ó no ulcerados. Compre usted un frasco de
BÁLSAMO TROPICAL del Dr. Cuerda
y se verá libre de esta dolencia. Desde la primera aplicación cesa el picor. Precio en toda España, 1,20 pesetas.
En Santander: Droguería de E. Pérez del Molino y farmacias.

BICICLETAS
New-Empress, tipo carrera, 175 ptas.
Cl. DELAGE LA MEJOR BICICLETA Certificado de Garantía.
B. S. A. :: CHRISTOPHE :: ALCYON :: ROYAL SPAGNE
Ventas al contado y á plazos.
GARAGE LÓPEZ, Calderón, 16, SANTANDER

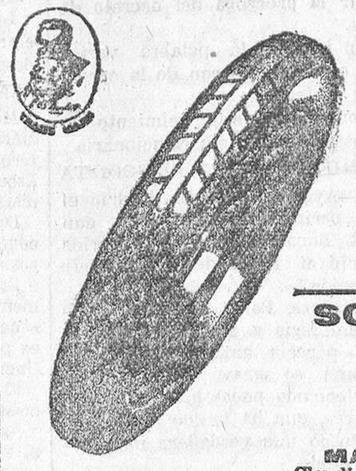
NEUMÁTICOS DUNLOP PARA AUTOMÓVILES
STOCKS EN TODAS LAS PROVINCIAS
PIDANSE EN CUALQUIER GARAGE
SOCIEDAD ESPAÑOLA DUNLOP
SOCIEDAD ANÓNIMA
MADRID Claudio Coello, 106 — BARCELONA Buenos Aires, 18

COMPAÑIA DEL PACIFICO :- LINEA DE CUBA
Próximas salidas del puerto de Santander.
PARA LA HABANA
22 NOVIEMBRE, vapor ORCOMA
6 DICIEMBRE, — ORTEGA
20 DICIEMBRE, — ORITA
siguiendo vía CANAL DE PANAMA á Cristóbal (Colón), Balboa (Panamá), Callao, Mollendo, Arica, Iquique, Antofagasta, Valparaíso y otros puertos de Perú y Chile, ADMITIENDO CARGA Y PASAJEROS DE PRIMERA, SEGUNDA Y TERCERA CLASE.
PRECIO DE PASAJE A LA HABANA (incluído impuestos).

	OROYA	ORCOMA ORITA	ORIANA ORTEGA
Primera clase. Pesetas	1.600	1.600	1.400
Segunda — —	1.055	1.055	985
Tercera — —	549,50	539,50	539,50

Pasajeros de cámara.—Para servicio de los españoles, estos buques llevan camareros y cocineros españoles, encargados de hacer platos á estilo del país.
Se hacen rebajas á familias, sacerdotes, compañías de teatro, etc., y en billetes de ida y vuelta.
Pasajeros de tercera clase.—Son alojados en higiénicos y ventilados camarotes de dos, cuatro, seis y ocho literas (estos últimos reservados para familias numerosas), y las comidas, de variado menú, son servidas por camareros en amplios comedores, y condimentadas por cocineros españoles.—Disponen de baño, salón de fumar, etc., y espaciosas cubiertas de paseo.
Precio de pasaje.—Para puertos de Panamá, Perú, Chile y América Central, solicítense de los
AGENTES EN SANTANDER
HIJOS DE BASTERRECHEA
Paseo de Pereda, número 9. Teléfono 41
Telegramas y conferencias, «BASTERRECHEA»

ANGULAS
Se sirven comidas
CASA BAR-QUIN
Arcillero, 23

SIRVIENTA
Para colocarse pronto y bien acudid á la Agencia Iberia.
Cinturería, 5, 2.º - BILBAO

COMPAÑIA TRANSOCEANICA
(ANTES PINILLOS)
Vapores correos españoles
El 27 de diciembre, fijo, saldrá de Santander el vapor español
INFANTA ISABEL
admitiendo pasajeros de lujo, primera, segunda económica, tercera preferente y tercera ordinaria para
HABANA Y SANTIAGO DE CUBA
PRECIOS: Primera clase, pesetas 1.449,75 / Segunda económica, — 934,75 / Tercera preferente, — 800 / Tercera ordinaria, — 529,75 — Incluídos todos los impuestos.
La segunda económica es la segunda del buque, y la tercera preferente la segunda económica.
Para solicitar pasajes, dirigirse á sus agentes AGUSTIN G. TREVILLA y FERNANDO GARCIA, Calderón, 17, 1.º, Santander.—Teléfono 842.
Telegramas y teléfonemas: TREVIGAR.

M.E.C.D. 2017

Se desean con urgencia

agentes para hacer informaciones personales en todas las localidades de España, con preferencia en las aldeas más insignificantes. Se abonarán mil pesetas de comisión por cada información que se lleve á efecto. Trabajo compatible con otras ocupaciones. Se garantiza el pago de las comisiones en la forma que se desee. Reserva y garantía absoluta. No se precisan referencias ni sello para la respuesta. Para más detalles, diríjanse al

APARTADO DE CORREOS 4.026. - MADRID

¿QUÉ ES LO QUE NECESITAN los DEBILITADOS, los FATIGADOS aquellos que tienen débiles los PULMONES y los BRONQUIOS? Un ANTISÉPTICO y un RECONSTITUYENTE

Para casos tales, nada como la

SOLUCIÓN PAUTAUBERGE

que en forma apropiada, reúne el antiséptico y el reconstituyente más poderosos, la Creosota y el Clorhidrofosfato de Cal. Constituye el remedio soberano contra los CATARROS, las BRONQUITIS crónicas, la GRIPE, el RAQUITISMO y la ESCRÓFULA. Aumenta el apetito y las fuerzas, agota las secreciones y previene la

TUBERCULOSIS

L. PAUTAUBERGE, COURBEVOIE-PARIS, y en todas las Farmacias.

URINARIAS

Cura infalible en breves días sin molestias, de la blenorragia, gonorrea, gota militar y demás enfermedades de las vías urinarias de ambos sexos, por antiguas y rebeldes que sean, con los

Cachets Collazo

GRATIS: remito dos interesantes librites y muestra de

Azúcar Collazo

para purgar á los niños y adultos sin que lo sepan y para curar las enfermedades del estómago, hígado é intestinos.

Pídalos. A. García. Apartado 602.—MADRID.

EL NÚMERO LOTERÍA 13

Compro, vendo y cambio todo. Casa en artículos exclusivos de ocasión; especializada en mantillas y mantones de Manila. - Tabiernes, 3. - LOTERIA, 13

Adolfa Pila

Profesora en partos y masajista. Hospedaje p.ª embarazadas. Consulta de 11 á 1, Concordia, 7 tripl.º—Teléfono 3-44.

Salidas fijas de Santander el 22 de cada mes

ESPAGNE, el 22 de noviembre.
LAFAYETTE, el 22 de diciembre.

PRECIOS DE TERCERA ORDINARIA

	Para HABANA Pesetas.	Para VERACRUZ Pesetas.	
En el CUBA.....	549,50	592,75	Incluídos impuestos.
En los demás buques de la Compañía.....	539,50	582,75	

DESCUENTOS SOBRE PRECIOS DE TARIFA, EN PRIMERA Y SEGUNDA CLASE, A FAMILIAS DE TRES O MAS PASAJES ENTEROS, COMPAÑIAS DE TEATRO, TOREROS, PELOTARIS, FUNCIONARIOS ESPAÑOLES Y SUS FAMILIAS, COMUNIDADES RELIGIOSAS Y EN LOS BILLETES DE IDA Y VUELTA.

Estos hermosos buques disponen de camarotes de dos, cuatro, seis y ocho literas, con lavabos de agua corriente, amplios salones y comedores con servicio de camareros y cocineros españoles para los señores pasajeros de tercera ordinaria.

Para reservas de pasaje, carga y cualquier informe que interese á los pasajeros para Habana y Veracruz y detalles de todos los servicios de esta Compañía, dirigirse á los consignatarios en Santander, señores VIAL HIJOS, paseo de Pereda. 25. bajo. Teléfono número 58.

LINEA A CUBA Y MEJICO

El día 19 de DICIEMBRE, á las tres de la tarde, saldrá de SANTANDER el vapor

CRISTOBAL COLON

Capitán, don Eduardo Fano.

admitiendo pasajeros de todas clases y carga con destino á HABANA, VERACRUZ y TAMPICO.

ESTE BUQUE DISPONE DE CAMAROTES DE CUATRO LITERAS Y COMEDORES PARA EMIGRANTES.

PRECIO DEL PASAJE EN TERCERA ORDINARIA:

Para Habana, pesetas 535, más 14'50 de impuestos, total, 549'50; para Veracruz, pesetas 585, más 7'50 de impuestos, total, 592'50; para Tampico, 585, más 7'50 de impuestos, total, 592'50.

LINEA A LA ARGENTINA

El 30 de NOVIEMBRE, á las diez de la mañana, saldrá de SANTANDER el vapor

SAN CARLOS

para transbordar en Cádiz al vapor

INFANTA ISABEL DE BORBON

que saldrá de aquel puerto el 7 de DICIEMBRE, admitiendo pasajeros de todas clases con destino á Río Janeiro, Montevideo y Buenos Aires.

Precio del pasaje en tercera ordinaria para ambos destinos, incluso impuestos, pesetas 557'75.

Línea á Filipinas y puertos de China y Japón

El vapor

C. LOPEZ Y LOPEZ

saldrá de Coruña el día 30 de noviembre para Vigo, Lisboa (facultativa) y Cádiz, de donde saldrá el 4 de diciembre para Cartagena, Valencia, Tarragona (facultativa) y Barcelona, y de dicho puerto el 10 para Port Said, Suez, Colombo, Singapore, Manila, Hong Kong, Yokoama, Kobe, Nagasaki (facultativa) y Shanghai, admitiendo pasaje y carga para dichos puertos y para otros puntos para los cuales haya establecido servicios regulares desde los puertos de escala antes indicados.

Para más informes y condiciones, dirigirse á sus consignatarios en Santander: SEÑORES HIJO DE ANGEL PEREZ Y COMPAÑIA, paseo de Pereda, número 36. Teléfono número 63. Dirección telegráfica y telefónica: GELPEREZ.

EL DILUVIO Cotsella, frente á la Plaza Nueva.

Caña blanca legítima de la Habana. Manzanilla de M. Argüoso, etc.

Para comer bien y barato en

LA NUEVA SUIZA

PLAZA DE LA LIBERTAD

Este establecimiento está á cargo del antiguo cocinero del Café Suizo. Se sirve toda clase de comidas.

Miguel F. Rodríguez

Practicante de medicina. - Masajista. SOL, 2, 2.º

PAPEL VIEJO

se vende, por arrobas, en esta Administración.

Servicio rápido de vapores correos ALEMANES de SANTANDER para HABANA, VERACRUZ y TAMPICO

PRÓXIMAS SALIDAS DEL PUERTO DE SANTANDER

2 de diciembre el vapor HOLSATIA
13 de enero 1926 — TOLEDO
24 febrero 1926 el vapor HOLSATIA
3 de abril 1926 — TOLEDO
15 de mayo 1926 el vapor HOLSATIA

Admiten carga y pasajeros de primera y segunda clase, segunda económica y tercera clase.

PRECIOS DE PASAJES EN TERCERA CLASE

Para Habana: Pesetas 525, más 14,50 de impuestos, total 539,50.
Para Veracruz y Tampico: Pesetas 575, más 7,75 de impuestos, total 582,75.

Estos vapores están construídos con todos los adelantos modernos y son de sobra conocidos por el esmerado trato que en ellos reciben los pasajeros de todas las categorías. Llevan médicos, camareros y cocineros españoles.

Para toda clase de informes, dirigirse á los consignatarios

HOPPE Y COMPAÑIA

MARCA

DEBILIDAD, NEURASTENIA CONSUNCION, CLOROSIS CONVALECENCIA

ANEMIA

VINO Y JARABE

Deschiens á la Hemoglobina

Los Médicos proclaman que este Hierro vital de la Sangre es muy superior á la carne cruda, á los ferruginosos, etc. — Da salud y fuerza. — PARIS.

SE VENDE PAPEL VIEJO POR ARROBAS EN LA ADMINISTRACION DE ESTE PERIODICO

SELLOS DE CORREOS ANTIGUOS

100.000 pesetas

(y más si precisan), tenemos á disposición de los que posean y deseen vender sellos de correos, antiguos y colecciones.

Pagamos los más altos precios. Haced ofertas ó remitan muestras.

F. AURIOLES

Alcalá, 5, Madrid.

NOTA.—Siempre que el negocio lo merezca, haríamos el viaje para la compra.

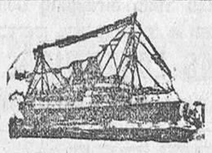

COMPAÑIA TRANSOCEÁNICA

Vapores correos españoles

El día 29 de noviembre saldrá de Gijón el vapor español

BARCELONA

admitiendo pasajeros de segunda económica y tercera ordinaria para

HABANA Y SANTIAGO DE CUBA

Precio: segunda económica, pesetas 823'50; tercera, 529'75, incluídos todos los impuestos.

Los pasajeros de segunda económica van alojados en la segunda del buque, y los de tercera ordinaria que abonen 25 pesetas más, pueden instalarse en tercera preferente ó en segunda económica.

IMPORTANTE.—Se extienden billetes de ambas clases en Santander, siendo de cuenta de la Compañía el billete del ferrocarril hasta Gijón.

Para más informes, sus agentes: AGUSTIN G. TREVILLA Y FERNANDO GARCIA, Calderón, 17, 1.º—Santander.

No habrá más calvos usando

Regenerador LANGLIN

composición sulfurosa contra la caspa, canas y humores herpéticos.

Producto inofensivo, según fórmula del Dr. C. Langlin, ex catedrático de Medicina.

De venta en Santander, en la acreditada Droguería y Perfumería de A. LEAL.—Atarazanas, 10.

Se vende papel viejo

Fuera canas

con tintes y pomadas

Brillantina India

Sin grasa

Producto antiséptico completamente higiénico, compuesto de raíces indias aromáticas, único que sin ser tinte, y por consiguiente, sin perjudicar, devuelve á las canas en pocos días su color primitivo. Ha sido premiado en el Congreso de Higiene, por haberse comprobado que es absolutamente inofensivo y de inmejorables resultados.—5 pesetas frasco en toda España.—Por mayor, José Barreira, calle Muñoz Torrero, 6, Madrid, y en los principales almacenes.

Marca registrada

REGALO

á cuantos se dirijan al apartado de Correos 12.249, de Madrid (12), un calendario de bolsillo.

Necesitamos personas de ambos sexos para informaciones personales de todos los pueblos, por insignificantes que sean. No se precisan informes ni garantías. Más de QUINIENTAS pesetas al mes pueden alcanzar de comisión sin abandonar sus ocupaciones habituales.

APARTADO DE CORREOS 12.249.—MADRID (12).

SECCION DE ANUNCIOS CORTOS POR PALABRAS

LA UNICA lámpara recomendada es la "Philips", á 1'55 pesetas cada una. García (óptico), San Francisco, 15; teléfono 5-21.—Santander.

DISCOS de gramófono recambia y arregla, y vende gramófonos, Martidal, detrás de la nueva Casa de Correos.

NUEVA RAJA de precios. Bicicletas "Alcyon"—Peugeot"; bicicletas "Windsor", equipada, 250 pesetas; piezas y accesorios, muy baratos. Manuel Muñoz, Torrelavega.

VENDO piso y planta almacén. Inmejorables condiciones para el pago. Sol, número 4.

BRONCISTA. — Especialista en bronces y niquelados, Agustín Castillo, Magallanes, 10, esquina á Isabel la Católica.

MUEBLES, loza, cristal y juguetes, vendo más barato que nadie, Alejandro Maté, Alameda Primera, 26; teléfono 424.

RETALES.—No deje de visitar esta Casa todas las semanas, y quedará convencida de la economía si encuentra el retal que le interesa. Eugenio Gutiérrez, número 8, 2.º

TRAPOS viejos, lavados, se compran. Informarán en esta Administración.

"BAR BILBAO" (antigua de Sindo), Inocencio Gutiérrez, Arcillero, 11; teléfono 354.—Casa de viajeros, comidas y bebidas. Bacalao á la Vizcaína y al pil-pil.

AL COMERCIO: Persona formal, con garantías, se ofrece para cobrador, encargado de almacén ó mostrador. Informarán: Moret, 13, primero.

VENDO finca de casa con todas comodidades, huerta, labrantío, alfalfa, prado; facilito pago. Dirigirse á la misma. Peñacastillo (Lluja), José Bordas.

SE TRASPASA negocio en marcha, sitio céntrico, para el alcance de toda persona que quiera negocio. Informes: Rincón, 5, cacharrería.

"LAS GRANADINAS" cantadas por el tenor Fleta en el Teatro de Pereda, pueden oírlas en discos que vende la Agencia del Gramófono. Félix Ortega, Burgos, número 1; teléfono 977.

SE VENDE una casa en Meruelo, de los herederos de Ramón Zalduendo, con 220 carros de tierra alrededor de la casa, próxima á la carretera. Para informes: José Garmendia, Santoña.

ALQUILO, económicos, un piso y una mansarda, amueblados. Rasilla, Doctor Madrazo, 2.

VENDO piso grande, bien soleado, con baño; casa nueva. Precio módico. Informa, CANTABRICO.

VENDO piso con baño, hermosas vistas y soleado, en 16.000 pesetas; facilidades para el pago. Calderón, 25, primero, informarán.

CUBERIA. — Eugenio González, Quebrantada, 9, Torrelavega.—Construcción y reparación de fondres, conos y toda clase de envases. Servicio á los almacenes.

SE VENDE ó alquila, en el Sardinero, un hermoso chalet. Razón, en esta Admón.

SE ALQUILA piso amueblado con vistas á la bahía. Informarán: Blanca, 12.

CAMION "Riker", 5 T., en perfecto estado y á prueba, vendo barato. Escribid: F. Laita, calle Berástegui, 4, Bilbao.

EN CASA moderna, á todo confort, se alquilan pisos amueblados. Martillo, 5.

SEÑORITA mecanógrafa, con conocimientos de taquigrafía y práctica en el comercio, desea colocación. Informes, en EL CANTABRICO.

WOOD MILNE, suelas inglesas, pegadas, 4'50; "Moon", espais y tacones, 4'50. Obispo Plaza, 1 (esquina Méndez Núñez).

CHOFER joven, con inmejorables referencias, posee uniformes, se ofrece, pocas pretensiones, para dentro ó fuera. Informarán, EL CANTABRICO.

EN LA CARRETERA de Santander á Bilbao se ha encontrado una rueda de automóvil. Darán razón: Hermanos Quintana, Sánchez Silva, 3, garaje.

EN CABEZON DE LA SAL traspaso, por ocho mil pesetas, piso y bajo fonda, y café "El Santanderino", todo amueblado, nuevo, con billares. Diríjanse al "Recreo", Torrelavega, Hijos de Pedro Puente.

SE VENDE bohardilla, sol todo el día; sitio céntrico. Informes: Cisneros, 1, segundo derecha.

OCASION.—Se necesita, para explotar negocio importante ya desarrollado, socio que aporte 35.000 pesetas. Grandes beneficios sin exposición del capital. Para referencias, dirigirse á esta Administración, á las iniciales A. S.

MAS guantes de piel para señoras, por un duro... Guantes piel forrados, para hombre, 7 pesetas. Nuevos surtidos. Puerta la Sierra, 5. Prieto.

PORTE-BONHEUR.—Más modelos de bolsos y carteras de pieles fantasía: Puerta la Sierra, 5.

NI SE ROMPEN ni se calan los maletines de cuero. Vendo también imitaciones, baratos, desengañando. Baulería. Maletería: Puerta la Sierra, 5. Prieto.

CAMARERAS: El de la suerte: artículo 7.011, baúl fuerte, bien presentado, en todos los tamaños. Véalos usted hoy mismo: Puerta la Sierra, 5.

ALQUILARIASE finca con casa y cuadra lo más próxima posible á la capital. Mínimo de terreno, cien carros. Informarán en esta Admón.

SE DESEA piso sitio céntrico, pagaría de cincuenta á setenta y cinco pesetas. Informes, por correo, á M. M., Depósito Sementales.

AMA DE CRIA se ofrece, de ocho días. Informes, en esta Administración.

SE VENDE.—En una pintoresca villa asturiana, con bonita playa, se vende un hotel restaurant muy acreditado, por no poder atenderlo sus dueños. Para informes y detalles: San Francisco, 13, "La Villa de París", Santander.

Granja EL GROMO, vende pollos Leghorn y Wyandotte blancos, para padres, y conejos Gigante, de España, pardo.

TRASPASO almacén de vinos, de poco precio, con buena clientela, en pueblo próximo. Administración, informa.

VENDO ó cambio por "Underwood" multipicopista "Gestetners", á toda prueba. Muelle, 22, Minas.

VENDO piso nuevo, bien soleado, cuarto baño, llave en mano, calle del Sol, 4, tercero derecha. Razón: Burgos, 3, bajo.

CONTABLE, experto en balances, organiza y lleva contabilidades Correspondencia española, francesa, inglesa. Padilla, 28, segundo.

PERDIDA de una pulsera con las iniciales R. V. á G. S., 17-X-925 Se gratificará á quien la entregue en esta Administración.

CUATRO PESETAS, huéspedes en casa particular se desean, y en el mejor sitio de la capital; buen trato. Informes, esta Administración.

SE DESEA socio capitalista para montar central eléctrica y fábrica de cerveza en un pueblo de esta provincia. Dirigirse: lista de Correos, M. W., Santander.

EN REINA VICTORIA se vende terreno en pequeños lotes, con vistas al mar. Razón: García Feliú, Reina Victoria, 35.

SEÑORAS.—Avisen hoy: en la plaza Vieja, 1-3, tercero, tienen cocineras, doncellas, niñeras, amas de cría, añas; todas con inmejorables informes.

SE VENDE en Florida, 6, primer piso y bohardilla. Informarán: Ruamayor, 7, bajo.

Usted conseguirá tomar un buen café comprando el de la marca

ANTONIO FERNANDEZ & COMP.ª

Importadores de azúcares, cacaos, cafés, canelas

SANTANDER

Venta al detall: Señores Mucientes y Bolívar, edificio del antiguo Ateneo.—Estuches de un kg., 1/2 kg. y 1/4 kg., y bolsas de 1.000, 500, 250 y 100 gramos, todo precintado.

SE VENDE un equipo completo, seminuevo, para militar. Informarán: calle del Medio, almacén de vinos.

SE OFRECE doncella y cocinera. Peso, 1, quinto piso.

SEÑORITA alemana da lecciones de alemán y español. Dirigirse á iniciales E. N., en esta Administración.

SE TRASPASA un establecimiento de comidas y bebidas con vivienda, sitio céntrico, precio económico. Informan, esta Administración.

PEQUEÑA familia desea piso soleado, con cuarto baño. Informes, por correo, D. Fernando S., Velasco, 4, pral.

SE ARRIENDA piso en sitio céntrico, con luz, y recién arreglado; sol todo el día. Informes: cuesta Hospital, 20, tienda.

SE ALQUILA en Maliaño, calle Ruiz Zorrilla, un almacén grande. Informes, en esta Administración.

SE ALQUILA primer piso amueblalo, sitio céntrico. Informarán: San José, 16, segundo centro.

PISO segundo vendo, llave en mano, en la calle de la Libertad; bien soleado, reconstruído. Tratar: Félix López, Arcos Dóriga, 3.

SE TRASPASA, por no poderlo atender su dueño, bar acreditado, en sitio céntrico. Precio económico. Informes, Administración.

PISO se vende, llave en mano, así como su mobiliario. Informarán en esta Admón.

SECRETARY interpreter required for Englich Company, Must be Spanich and should have some knowledge J. Engineering & Building Construction. State age and salarg required. Address to this Office. X. Y. Z.

M.E.C.D. 2017

LA
TOS
Cualquiers que sea su origen
SE ALIVIA SIEMPRE INSTANTANEAMENTE
con el empleo de las
PASTILLES VALDA
ANTISÉPTICAS
PRODUCTO INCOMPARABLE
CONTRA
ENFRIAMIENTOS, DOLORES de la GARGANTA, LARINGITIS reciente o inveterada, BRONQUITIS agudas o crónicas, GRIPPE, INFLUENCIA, ASMA, ENFISEMA, etc. etc.
FIJAOS BIEN
PEDID, EXIGID
EN TODAS LAS FARMACIAS
al precio de 1.75 pesetas
la CAJA de las VERDADERAS
PASTILLAS VALDA
llevando el nombre
VALDA

Fórmula:
Menthol 0.002
Eucalyptol 0.0005
Azucar Goma

¿Va Ud. á Madrid?
Hospédese en el H. Princesa, el más distinguido y recomendado para familias. Instalación nueva. Aguas corrientes en todas las habitaciones. Baños. Teléfonos. Calefacción central. Cocina especialmente acreditada, sana y variada. Trato esmerado. Situación espléndida.—PENSION COMPLETA DESDE 12 PESETAS.
PASEO DE RECOLETOS, 14.

Flejes de Acero, Sellos y Máquinas de Flejar
PATENTADAS SIGNODE, S. A.
Concesionaria en España de Consolidated Steel Strapping Company, de Chicago, U. S. A.
BARCELONA, BAILEN, NUMERO 28
SON LOS FLEJES MEJORES, MAS ECONOMICOS Y DE MAYOR METRAJE
Informes para esta Región: FIDEL LIAÑO, Torrelavega.

CATARROS REBELDES se curan con
PECTOBENZOL
RECOMENDADO POR EMINENCIAS MÉDICAS
DE VENTA EN TODAS LAS FARMACIAS

UN MES DE OPORTUNIDAD PARA COMPRAR A MITAD DE PRECIO
TRAJES, GABANES, PELLIZAS, IMPERMEABLES

Gabanes para niño, desde	12,00	pesetas.
— — hombre, novedad, desde	40,00	—
Pellizas clase buena, desde	20,00	—
Trajes niño, desde	4,50	—
— hombre, desde	18,75	—
Capitas impermeables, desde	15,00	—
Pantalones hombre, desde	6,50	—
Chalecos lana, desde	2,50	—
Americanas lana, desde	10,00	—
Toallas felpa, grandes verdad, desde	1,25	—
Sábanas tamaño monja, desde	3,60	—
— — camera, desde	5,10	—
— — matrimonio, desde	8,75	—
Almohadones, desde	1,25	—
Piezas tela blanca buena (retorta), desde	13,00	—

Todos los demás artículos, igualmente 50 por 100 menos de su valor.
APROVECHE USTED LA OCASION Y AHORRARA DINERO
EXCLUSIVAMENTE DEL 1 AL 30 DE NOVIEMBRE
Almacenes LA BATALLA
ATARAZANAS, 4 Y 6

VENTA GARAYO
SAN FRANCISCO, 4
SANTANDER

Cadenas á rodillos COLUMBIA
para auto-camiones de cualquier marca GARANTIZADAS
Entrega inmediata de cualquier modelo.

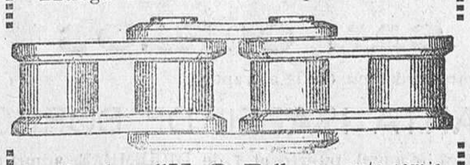

Ballestas "M. G. R." para auto-camiones y coches turismo, elaboradas con acero especial **Mangano-Sílice.**
GARANTIA UN AÑO
Entrega inmediata para cualquier marca de coche.

Concesionarios exclusivos:
Productos "M. G. R." y "Columbia"
Calle Paris, 202.—BARCELONA

LAS CÉLEBRES
AMPOLLAS OMEGA
PARA HACER LICORES, JARABES y PERFUMES
De venta en Santander: Pedro García Gavilán, Méndez Núñez, núm. 2; Eduardo Pérez del Molino, Ruiz Zorrilla, número 1; J. Heredia, paseo de Pereda, número 24, farmacia.

GRUPO INDUSTRIAL ALEMAN
se interesa para contratar producciones de minas de plomo, cobre, estaño, zinc y bismuto, etc.; compra metales nuevos en bloques, plomo, cobre, etc.; metales viejos, excepto hierro y acero; residuos metálicos de altos hornos y fundiciones.
Ofertas á G. S., apartado 911, MADRID.

SALFALINA
cura radicalmente la blenorragia.
En farmacias, 7 pesetas.

"AVISO AL PUBLICO"
Muebles nuevos. Casa MARTINEZ
Más barato, nadie. Para evitar dudas, consulten precios.
Juan de Herrera, 2.

COMPRO SELLOS

Archivos antiguos de correspondencia
Pago altos precios.
Pidan lista de precios enviada gratis.
M. Gálvez, Cruz, 1, Madrid (12

CAL VIVA permanente
en hornos continuos sistema "Bilcorra". CANTERA NUEVA DE SILLERIA EN ESCOBEDO. Machaqueos para afirmados, guijo para hormigón armado y guijillo lavado para jardines y paseos. Pídase á José de Bilbao, oficina en Camargo, teléfono 15.24.

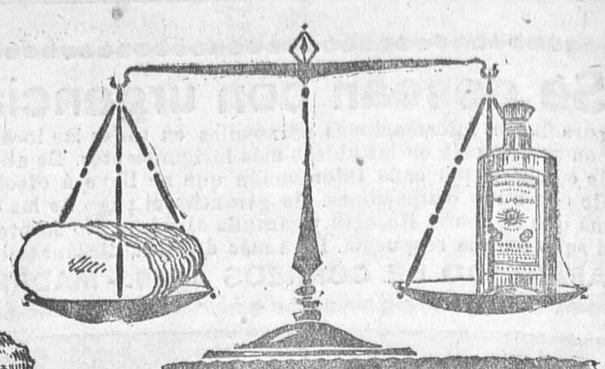

Cada frasco de
CARNE LÍQUIDA
del Dr. Valdés García, de Montevideo
contiene el alimento de 3 kilos de la mejor carne del Uruguay

Si tuviese que ser preparada en España, costaría cuatro veces su valor actual. Es, por lo tanto, no sólo el más eficaz y natural de los tónicos, sino también el más económico.

La CARNE LÍQUIDA no contiene drogas perjudiciales al estómago y de sabor desagradable, pudiendo tomarla lo mismo un niño de seis meses, que un anciano de 70 años, que un enfermo con 40 grados de fiebre. No tiene contraindicación alguna.

Callos y Durezas
de los pies curan segura y radicalmente á los cinco días de usar el
CALLICIDA ABRAS XIFRA
A la primera aplicación cesa el dolor. Es fácil y cómoda. No duele ni mancha. Véndese el estuche con frasco, pincel é instrucciones, á **dos pesetas**, Argensola, 10, farmacia.
Advertimos que se expenden multitud de imitaciones y falsificaciones de nuestro callicida.
Pídase siempre en farmacias serias y acreditadas, exigiendo el nombre Abras Xifra.
Véndese en Santander en todas las farmacias y droguerías.

MARCA REGISTRADA
PATENTE
Dentro de muy pocos días recibirán las acreditadas zapaterías de RAMOS HERMANOS calzado con suela de cuero
NON PLUS
que es la única "impermeable y de doble duración".
GARANTIZADAS

VALENTER
TONICO RECONSTITUYENTE

INSUSTITUIBLE
EN
INAPETENCIAS
ESTADOS ANEMICOS
TUBERCULOSIS INCIPIENTES
NEURASTENIA
CONVALECENCIAS DIFICILES

En Farmacias y Droguerías

FRASCO 4,75

EL SUERO ARTIFICIAL CAPILAR TITAN
es un producto perfectamente científico. Consulte á su médico, que lo conocerá. Y si no fuere así, que nos pida una muestra.

SU FÓRMULA:

Suero Trunecek	880
Solución timolada de extractos fluídos de secreciones internas de glándulas capilares de ternera (cabeza, pubis, cola) al 6 por 1.000	60
Solución de Pluriglandulina (Tiroidina, Ovarina, Paratiroidina y extractos de glándulas sexuales y pineal) al 5 por 1.000	50
Solución al 50 por 100 de Sulfato amónico purísimo	10
TOTAL	1.000

Registrada en Sanidad con el núm. 7.067

DETIENE LA CAIDA
HACE CRECER EL PELO

Hoy mismo adquiera usted un frasco.

COMPAÑIA ESPAÑOLA DE PRODUCTOS TITAN
Mayor, 4.—MADRID—Apartado 386

HERNIADOS
INTERESA SABER que el reputado ortopedista de Barcelona, con nombre oficialmente registrado, señor TORRENT, estará en Santander, y en el Hotel Ignacia, únicamente el sábado, día 28 del actual, y recibirá á todos cuantos herniados quieran hallar con sus notables aparatos un instantáneo alivio y una curación pronta de sus hernias. Estos aparatos son el bello ideal de todos los pacientes, porque dan salud y vida y que no molestan ni hacen bulto, amoldándose al cuerpo como un guante. Deben usarlos todos, absolutamente todos cuantos sufran dichas dolencias, hombres, mujeres y niños, por ser el remedio verdad y el remedio único eficaz de todos los herniados. Acudid siempre á dicho especialista; no dejéis de visitarle, y tened muy presente que estará en Santander, y en el Hotel Ignacia, únicamente el sábado, día 28 del actual.

NOTA.—Estará también en Infiesto, el día 26, en el Hotel Hijos de Pérez; en Llanes, el día 27, en el Hotel Victoria, y en Bilbao, el día 29, en el Hotel Goñi, donde, asimismo, podrán visitarle todas cuantas personas lo deseen, desde las nueve de la mañana hasta las dos de la tarde solamente.

Talleres y despacho en Barcelona: Unión, 13.—Casa Torrent.

M.E.C.D. 2017