









Vapores correos españoles de la Compañía Trasatlántica. Línea de Cuba y Méjico. Salidas fijas de Santander todos los meses, el día 19 a las tres de la tarde. El día 19 de agosto saldrá de Santander el vapor ALFONSO XIII. Su capitán don Antonio Comellas. Admitiendo pasaje y carga para Habana y Veracruz. Precios del pasaje en tercera ordinaria: Para HABANA, pesetas 280, 12'60 de impuestos y 2'50 de gastos de desembarque.

Línea del Río de la Plata. Salidas fijas de Santander todos los meses el día último. En día 31 de julio, a las once de la mañana, saldrá de Santander el vapor M. L. Villaverde admitiendo pasaje con destino a Cádiz para transbordar al magnífico vapor Infanta Isabel de Borbón de la misma Compañía con destino a Montevideo y Buenos Aires.

Línea mensual desde el Norte de España al Brasil y Río de la Plata. En la segunda decena de agosto saldrá de Santander el vapor LEON XIII. Su capitán don Francisco Moret. Para Río Janeiro y Santos (Brasil), Montevideo y Buenos Aires. Admite carga y pasajeros de todas clases, siendo el precio de la tercera, DOSIENTAS OCHENTA Y DOS PESETAS CON CINCUENTA CENTÍMOS, INCLUIDOS IMPUESTOS.

Servicios de la Compañía Trasatlántica. LINEA DE BUENOS AIRES. Servicio mensual saliendo de Barcelona el 4, de Málaga el 5 y de Cádiz el 7 para Santa Cruz de Tenerife, Montevideo y Buenos Aires; emprendiendo el viaje de regreso desde Buenos Aires el día 2 y de Montevideo el 3. LINEA DE NEW-YORK, CUBA MEJICO. Servicio mensual saliendo de Barcelona el 25, de Málaga el 28 y de Cádiz el 30, para New-York, Habana, Veracruz y Puerto Méjico. Regreso de Veracruz el 27 y de Habana el 30 de cada mes. LINEA DE CUBA MEJICO. Servicio mensual saliendo de Bilbao el 17, de Santander el 19, de Gijón el 20 y de Coruña el 21, para Habana y Veracruz. Salidas de Veracruz el 16 y de Habana el 20 de cada mes, para Coruña y Santander. LINEA DE VENEZUELA-COLOMBIA. Servicio mensual saliendo de Barcelona el 10, el 14 de Valencia, el 13 de Málaga y de Cádiz el 16 de cada mes, para Las Palmas, Santa Cruz de Tenerife, Santa Cruz de la Palma, Puerto Rico, Habana, Puerto Limón y Colon; Sabánilla, Curacao, Puerto Cabello y La Guayra. Se admite pasaje y carga con transbordo para Veracruz, Tampico y puertos del Pacífico. LINEA DE FILIPINAS. Una salida cada 44 días, arrancando de Barcelona para Port-Saïd, Suez, Colombo, Singapur y Manila. LINEA DE FERNANDO POO. Servicio mensual, saliendo de Barcelona el 2, de Valencia el 3, de Alicante el 4 y de Cádiz el 7, para Tánger, Casa Blanca, Mazagán, (escalas facultativas), Las Palmas, Santa Cruz de Tenerife, Santa Cruz de la Palma y puertos de la costa occidental de África. Regreso de Fernando Poo el 2, haciendo las escalas de Canarias y de la Península indicadas en el viaje de ida. LINEA BRASIL-PLATA. Servicio mensual, saliendo de Bilbao-Santander, Gijón, Coruña, Vigo y Lisboa (facultativa) para Río Janeiro, Montevideo y Buenos Aires, emprendiendo el viaje de regreso desde Buenos Aires para Montevideo, Santos, Río Janeiro, Canarias Lisboa, Vigo, Coruña, Gijón, Santander y Bilbao.

Estos vapores admiten carga en las condiciones más favorables y pasajeros a quienes la Compañía de alojamiento muy cómodo y trato esmerado, como ha acreditado en su dilatado servicio. Todos los vapores tienen telegrafía sin hilos.

Vapores correos españoles de Pinillos, Izquierdo y C.º

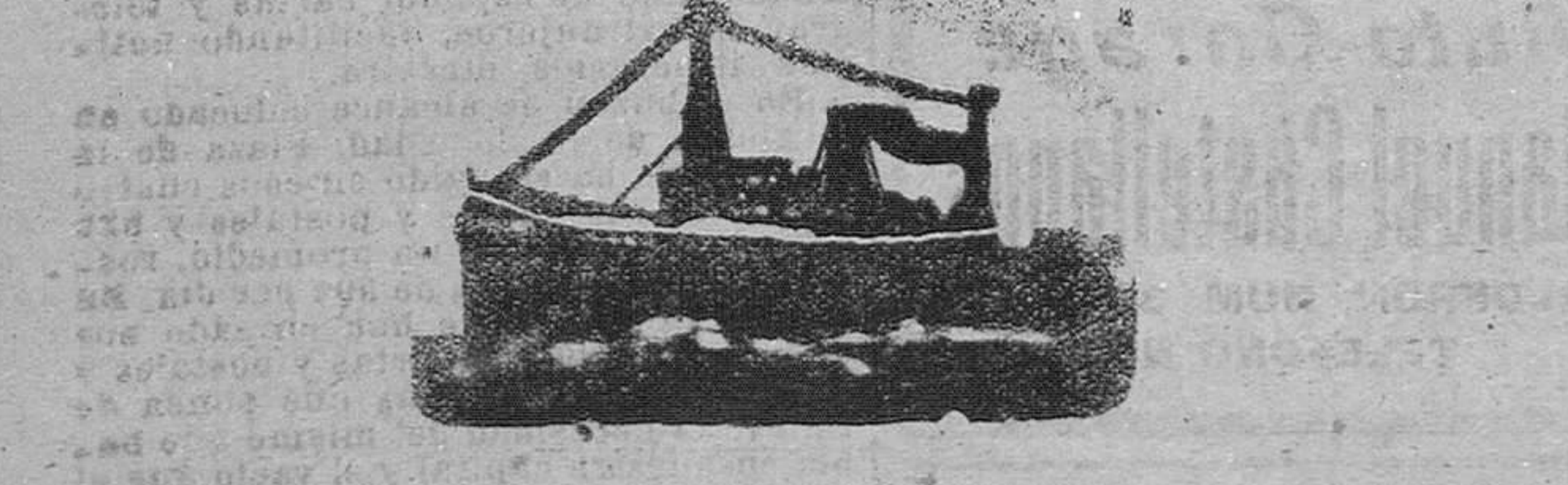

Servicio rápido y de gran lujo de Santander a Habana. En la primera quincena del mes de octubre saldrá del puerto de Santander el moderno y rápido vapor correo español

INFANTA ISABEL de 16.400 toneladas de desplazamiento, dos hélices y 8.000 caballos de fuerza, admitiendo pasajeros de primera, segunda, segunda económica y tercera clase, para HABANA. Este vapor, de reciente construcción, tiene todas las comodidades que requiere hoy el pasaje de gran lujo, teniendo camarotes de familia a precios convencionales, con recibidor, cuarto de baño W. C. y dos camas. En los departamentos de tercera clase, tiene literas modernas, muy cómodas para el pasajero. Para solicitar cabida e informes dirigirse al agente general en el Norte, DON FRANCISCO GARCIA. Paseo de Pereda, número 35.—Teléfono 335.—SANTANDER



LA MEJOR TINTURA PROGRESIVA LA FLOR DE ORO. Usando esta privilegiada agua nunca tendrán canas ni seréis calvos. El cabello abundante y hermoso es el mejor atractivo de la mujer. Es la mejor de todas las tinturas para el cabello y la barba de hombre. Esta tintura no contiene nitrato de plata, y con su uso el cabello se conserva siempre fino, brillante y negro. Esta tintura se usa sin necesidad de preparación alguna, ni siquiera debe lavarse el cabello, ni antes ni después de la aplicación, aplicándose con un pequeño cepillo, como si fuese bandolina. Usando esta agua se cura la caspa, se evita la caída del cabello, se suaviza, se aumenta y se perfuma. Es tónica, vigoriza las raíces del cabello y evita todas las enfermedades. Por eso se usa también como higiénica, conserva el color primitivo del cabello, ya sea negro ó castaño; el color depende de más ó menos aplicaciones. Esta tintura deja el cabello tan hermoso, que no es posible distinguir el natural, si su aplicación se hace bien. La aplicación de esta tintura es tan fácil y cómoda, que uno solo se basta por lo que, si se quiere, la persona más tímida ignora el arteificio. Con el uso de esta agua se curan y evitan las picaduras, caca la caída del cabello y excita su crecimiento, y como el cabello adquiere nuevo vigor, nunca seréis calvos. Esta agua deben usarla todas las personas que deseen conservar el cabello hermoso y la cabeza sana. Es la única tintura que á los cinco minutos de aplicación permite rizarse el cabello y no despidiendo mal olor, debe usarse como si fuese bandolina. Las personas de temperamento herpético deben precisamente usar esta agua, si no quieren perjudicar su salud, y lograrán tener la cabeza sana y limpia con sólo una aplicación cada ocho días; y si á las ves desean sentir el pelo, hágase lo que dice el prospecto que acompaña á la botella. De venta en Santander: Señoras Pérez del Molino, Compañía, 8 y 5, y Wad Rás, 6.—Al por mayor: Señoras Martín y Durán, de Madrid, y Vicente Ferrer y Compañía de Barcelona.

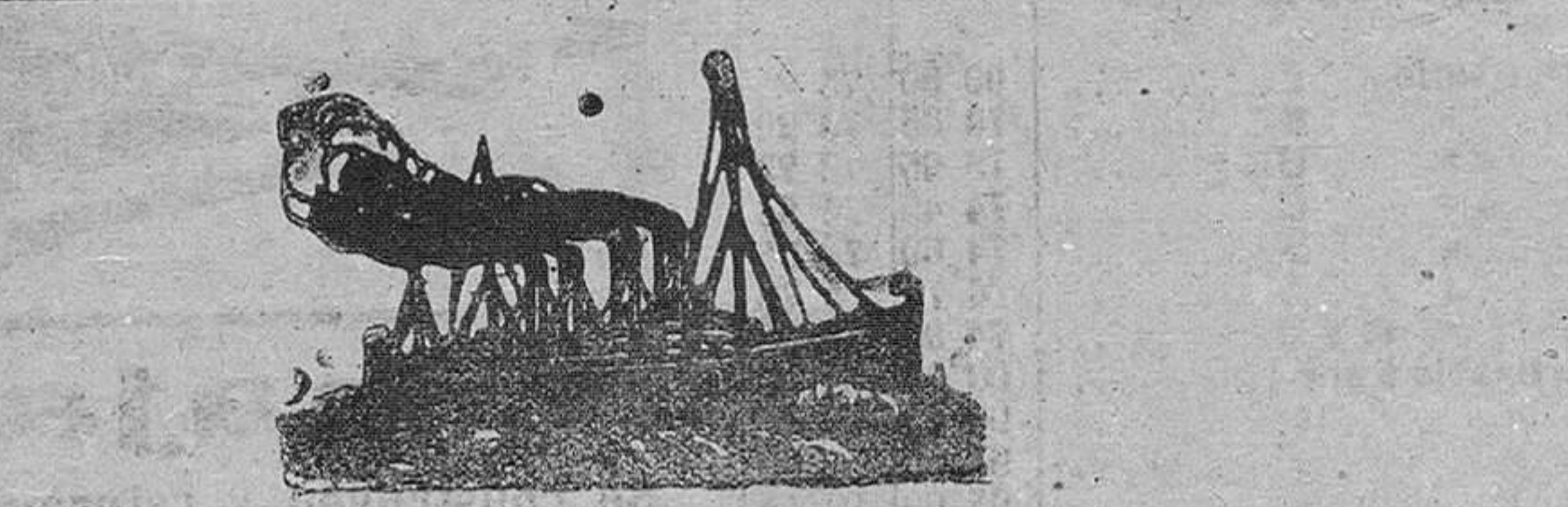

Vapores correos españoles de la Compañía Trasatlántica. Viaje extraordinario a Habana y New-York. El 6 de agosto saldrá de Bilbao, el 7 de Santander, el 8 de Gijón, el 9 de Coruña y el 10 de Vigo, el vapor Alfonso Doce. Su capitán don Cristóbal Morales admitiendo pasaje y carga para los expresados puertos. Para más informes, dirigirse a sus consignatarios en Santander, señores HIJOS DE ANGEL PEREZ Y COMPAÑIA, Muelle, 86.—Teléfono número 63.

Sociedad Hullera Española. BARCELONA. CARBONES DE LAS MINAS DE ALLER (ASTURIAS). Consumido por las Compañías de ferrocarriles del Norte de España, de Medina del Campo a Zamora y Orense a Vigo, de Salamanca a la frontera portuguesa y otras empresas de ferrocarriles y tranvías a vapor, Marina de guerra y Arsenal del Estado, Compañía Trasatlántica y otras empresas de navegación nacionales y extranjeras. Declaradas similares al Cardiff por el Almirantazgo portugués. Carbones de vapor, Menudo para Fraguas—Aglomerados—Cok para usos metalúrgicos y domésticos. Háganse los pedidos a la

Sociedad Hullera Española. Pelayo, 5, bis, BARCELONA o a sus agentes: en Madrid don Ramón Topete, Alfonso XII, 48.—SANTANDER señores de Angel Pérez y Compañía—Gijón y Avilés agentes de la Sociedad Hullera Española—Valencia don Rafael Morat. Para más informes y precios, dirigirse a las oficinas de la SOCIEDAD HULLERA ESPAÑOLA.—BARCELONA

Uncle Sam. Betun sin rival para charol, color y negro BRILLO INSUPERABLE. Conserva perfectamente el calzado Es el que mas se vende. Importadores: Hijos de Pedro Mendicouague. Fabricantes y almacenistas de curtidos Santander. Pedidle en todas partes y no acepteis otra marca.

El Extracto de... Recomendado en... (Advertisement for a medicinal product, featuring an illustration of a bottle and descriptive text in Spanish.)

Se vende un coche Victoria casi nuevo. Informarán en DAOIZ Y VELARDE, 8, 5. Se vende una casa con cuartita y corralada, en la Albericia, lindante a la carretera, un poco más abajo de la Tejera. En esta Administración informarán. ESTOMAGO. Desórdenes intestinales (diarrea, estreñimiento), es porque desconocen las maravillosas curaciones del DIGESTÓNICO. De venta en ferreterías y droguerías. Diputación, Ferrer, Martín y C.º.

Leed obras útiles, instructivas y amenas. Recomendamos las obras de Smiles por ser altamente educadoras. El Carácter, El Ahorro, El Deber, Ayudate, Vida y trabajo, Viaje de un joven alrededor del mundo, Inventores e Industriales y Vida de Jorge Stephenson, deben ser constantemente leídas por los jóvenes para educar su voluntad y aprender a luchar por la vida. Dos de estas obras, El Deber y El Carácter han sido declaradas de texto y están hechas en una edición económica de 1,50 pesetas ejemplar. Las demás obras se venden al precio de 1,50 pesetas, encuadernadas, en la Librería "La Carpeta", Escalerillas del Puente. Se remiten por correo mediante el envío de su importe y 0,85 céntimos para el certificado.

Servicios públicos. SERVICIO DE TRENES. SANTANDER-MADRID. Rápido 912.—Salida de Santander los lunes, miércoles y viernes, a las 8'40 para llegar a Madrid a las 21'10. Rápido 911.—Salida de Madrid los martes, jueves y sábados, a las 9'00, para llegar a Santander a las 20'14. Correos.—Salida de Santander a las 16'27, para llegar a Madrid a las 8'40. Salida de Madrid a las 17'30, para llegar a Santander a las 8. Mixtos.—Salida de Santander a las 7'20, para llegar a Madrid a las 5'58. Salida de Madrid a las 22'10, para llegar a Santander a las 18'40. SANTANDER-BILBAO. Salidas de Santander: a las 7 (correo); 10'10 (expres); 14'05 (discrecional) y 16'45, para llegar a Bilbao a las 10'43; 12'52; 17'45 y 20'40. Salidas de Bilbao: correo, a las 7; expres, a las 10; correo, a las 14; discrecional, 16'50, para llegar a Santander a las 10'43; 12'52; 17'45 y 20'40. Entre Santander y Marrón circulará un tren, que saldrá de Santander a las 17'35, para llegar a Marrón a las 19'32, saliendo de Gijón a las 7'14, para llegar a Santander a las 9'30. De Santander para Liérganes, a las 8'3; 12'15; 14'55; 16'45; 18'10 y 19'20. De Liérganes para Santander, a las 6'35; 8'20; 11'20; 14; 16'45; 17'55 y 19'20. De Santander al Astillero a las 18. De Astillero a Santander a las 18'20. Con Castro Urdiales sólo enlaza el tren que sale de Santander a las 16'45 y de Castro a Santander el primero de Bilbao, que llega a esta capital a las 11'35. Los trenes 101 y 102 circularán solo los viernes y días 11 y 22 de cada mes. Los viajeros del tren 101 podrán salir de Santander en el tren de Bilbao de las 8'45, y los del 102 podrán regresar en el que tiene su llegada a las 13'5. SANTANDER-ONTANEDA. Salidas de Santander a las 7'30, 10'35 (correo), 14'20 y 18'25; para llegar a Ontaneda a las 9'28; 12'26; 16'18 y 20'20. Salidas de Ontaneda: a las 6'30; 11'24; 14'26 (correo) y 18'25, para llegar a Santander a las 8'15; 13'11; 16'13 y 20'05. SANTANDER-LLANES. De Santander a Llanes a las 7'45 (correo), 13'20 y 17'20, para llegar a Llanes a las 11'15; 16'19 y 20'50. Los dos primeros continúan a Oviedo. De Llanes a Santander a las 7'40, 12'58 y 17'20 (correo), para llegar a Santander a las 11'8; 16'13 y 20'46. Los dos últimos proceden de Oviedo. SANTANDER-CABEZON DE LA SAL. Salidas de Santander a las 11'45, 14'50 y 20'10, para llegar a Cabezón a las 13'25; 16'38 y 21'54. Salidas de Cabezón a las 7, 12'40 y 17'55 para llegar a Santander a las 8'46; 15'28 y 19'43. SANTANDER-TORRELAVEGA. (Jueves y domingos o días de mercado en Torrelavega.) Salida de Santander a las 7'5, para llegar a Torrelavega a las 8'13. Salida de Torrelavega a las 11'50, para llegar a Santander a las 12'40. SERVICIO DE SANTANDER. De Somo para Pedreña y Santander a las 8 y a las 9. De Santander para Pedreña y Somo a las 12'30 y 15. SERVICIO POSTAL. Horas de reparto de correspondencia y servicio de oficina. Imposición y retirada de valores declarados y paquetes postales, de 9 a 13'30. Certificados, 9 a 13'30. Giro postal, 9 a 13. Imposiciones Caja de Ahorros y reintegros (excepto los viernes), 9 a 13. Reclamaciones de correspondencia asegurada, certificados, 9 a 11. Lits y Apartados, 8 a 8'30 y 10 a 19. Reparto a domicilio del correo de Madrid, mixto de Valladolid y Asturias, 15.—Correo de Bilbao, Liérganes y mixto de Llanes, 12'45.—Correo de Asturias, Bilbao, Liérganes y Ontaneda, 18'30. Los domingos se hace solamente el reparto a las 12'50.