

GRANDES ALMACENES

EL AGUILA

SAN FRANCISCO, 30. --- SANTANDER

SAN FRANCISCO, 30. --- SANTANDER

SUCURSALES: Madrid, Barcelona, Alicante, Almería, Bilbao, Cádiz, Cartagena, Gijón, Granada, Málaga, Palma de Mallorca, Sevilla, Valencia, Valladolid y Zaragoza.



Blusa seda blanca y colores, ADORNOS BORDADOS A PTAS. 25

Falda de lana DE PTAS. 11 A 22

Confecciones de todas clases para señora y niña

ROPAS CONFECCIONADAS PARA CABALLERO Y NIÑO Y ARTÍCULOS DE LA TEMPORADA

Trajes de lana, forma sastre, para señora	de 25 á 100 ptas.	Trajes lana, alpaca, etc., para caballero.	de 17'50 á 80 ptas.
Trajes de dril, forma sastre, para señora	de 14 á 40	Trajes dril, etc., para caballero	de 10 á 33
Vestidos de seda, lana, batista, etc.	de 14 á 85	Impermeables é impermeabilizados	de 34 á 100
Trajes lana ó dril para niña	de 7 á 30	Trajes lana, etc., para niño	de 5 á 33
Refajos de seda ó algodón	de 3 á 20	Trajes dril, etc., para niño	de 4 á 18

Faldas, Blusas, Guardapolvos, Cuellos y otros artículos Guardapolvos, Guerreras, Gabanes, Cazadoras y toda clase de prendas

Secciones de Camisería, Género de punto, Corbatería, Guantería, Sombrerería, Zapatería, Paraguas, Bastones, Sombrillas, Artículos para viaje



Guarda-polvos de dril DE PTAS. 8 A 25

PRECIO FIJO

Pídase el catálogo general

VENTAS AL CONTADO

Compañía Trasatlántica

Línea de Buenos Aires
Servicio mensual, saliendo de Barcelona el 5, de Málaga el 7, directamente para Santa Cruz de Tenerife, Montevideo y Buenos Aires, emprendiendo el viaje de regreso desde Buenos Aires el día 1 y de Montevideo el 2, directamente para Canarias, Cádiz y Barcelona. Combinación por transbordo en Cádiz con los puertos de Galicia y Norte de España.

Línea de New-York, Cuba y Méjico
Servicio mensual, saliendo de Génova el 21, de Barcelona el 25, de Málaga el 28 y de Cádiz el 30, directamente para New-York, Habana, Veracruz y Puerto Méjico. Regreso de Veracruz el 27 y de Habana el 30 de cada mes, directamente para New-York, Cádiz, Barcelona y Génova. Se admite pasaje y carga para puertos del Pacífico con transbordo en Puerto-Méjico, así como para Tampico con transbordo en Veracruz.

Línea de Cuba y Méjico
Servicio mensual á Habana, Veracruz y Tampico, saliendo de Bilbao el 17, de Santander el 18, de Gijón el 20 y de Coruña el 21, directamente para Habana, Veracruz y Tampico.

Línea de Venezuela-Colombia
Servicio mensual, saliendo de Barcelona el 10, el 11 de Valencia, el 15 de Málaga y de Cádiz el 15 de cada mes, directamente para Las Palmas, Santa Cruz de Tenerife, Santa Cruz de la Palma, Puerto Rico, Puerto Plata (facultativa), Habana, Puerto Limón y Colón, de donde salen los vapores el 12 de cada mes para Sabanita, Curacao, Puerto Cabello, La Guayra, etc. Se admite pasaje y carga para Veracruz y Tampico, con transbordo en Habana. Combina por el ferrocarril de Panamá con las Compañías de Navegación del Pacífico para cuyos puertos admite pasaje y carga con billetes y conocimientos directos. También carga para Maracaibo y Coro, con transbordo en Curacao, y para Cumaná, Caripana y Trinidad, con transbordo en Puerto Cabello.

Línea de Filipinas
Trece viajes anuales, arrancando de Liverpool y haciendo las escalas de Coruña, Vigo, Lisboa, Cádiz, Cartagena y Valencia para salir de Barcelona cada cuatro miércoles, ó sea: 8 enero, 5 febrero, 5 marzo, 2 y 30 abril, 25 mayo, 25 junio, 25 julio, 20 agosto, 17 septiembre, 15 octubre, 12 noviembre y 10 diciembre, directamente para Port-Saïd, Suez, Colombo, Singapur, Ilo-Ilo y Manila. Salidas de Manila cada cuatro martes, ó sea: 28 enero, 26 febrero, 25 marzo, 22 abril, 20 mayo, 17 junio, 15 julio, 12 agosto, 9 septiembre, 7 de octubre, 4 noviembre y 2 y 30 diciembre, directamente para Singapur y demás escalas intermedias que á la ida y hasta Barcelona, prosiguiendo el viaje para Cádiz, Lisboa, Santander y Liverpool. Servicio con transbordo para y de los puertos de la costa oriental de África, de la India, Java, Sumatra, China, Japón y Australia.

Línea de Fernando Poo
Servicio mensual, saliendo de Barcelona el 2, de Valencia el 5, de Alicante el 4, de Cádiz el 7, directamente para Tanger, Casablanca, Mazagán, Las Palmas, Santa Cruz de Tenerife, Santa Cruz de la Palma y puertos de la costa occidental de África. Regreso de Fernando Poo el 5, haciendo las escalas de Canarias y de la Península Indidiana en el viaje de ida.

Estos vapores admiten carga, en las condiciones más favorables, y pasajeros, á quienes la Compañía da alojamiento muy cómodo y trato esmerado, como ha acreditado en su dilatado servicio.

También se admite carga y se expiden pasajes para todos los puertos del mundo, servidos por líneas regulares.

La Empresa puede asegurar las mercancías que se embarquen en sus buques. Para rebajas á familias, precios especiales por camarotes de lujo, rebajas en pasajes de ida y vuelta y demás informes que puedan interesar al pasajero dirigirse á las Agencias de la Compañía.

Artículos importantes.—Rebajas en los fletes de exportación.—La Compañía hace rebajas de 50 por 100 en los fletes de determinados artículos, de acuerdo con las vigentes disposiciones para el servicio de comunicaciones marítimas.

Servicios comerciales.—La sección que de estos servicios tiene establecida la Compañía se encarga de trabajar en Ultramar los muestrarios que le sean entregados y de la colocación de los artículos cuya venta, como ensayo, deseen hacer los exportadores.

Para más informes en Santander: Sres. Hijos de Angel Pérez y Compañía, Calle de San Mateo, 73.—Teléfono número 65.

Expreso Hispano-Americano

GENERALES DE TRANSPORTES MARITIMO Y TERRESTRES

DE DOMICILIO A DOMICILIO.—ENTRE BARCELONA Y SANTANDER

TARIFA

50 kilos... 4'05 | 70 kilos... 5'70 | 90 kilos... 7'30
60 " " 4'90 | 80 " " 6'50 | 100 " " 8'10

De 100 en adelante, por fracciones de 10 kilos, á 0'81 céntimos cada una.

NOTA.—Hacer la entrega en Barcelona á Enrique Biguer, Ronda de San Pedro, 68.

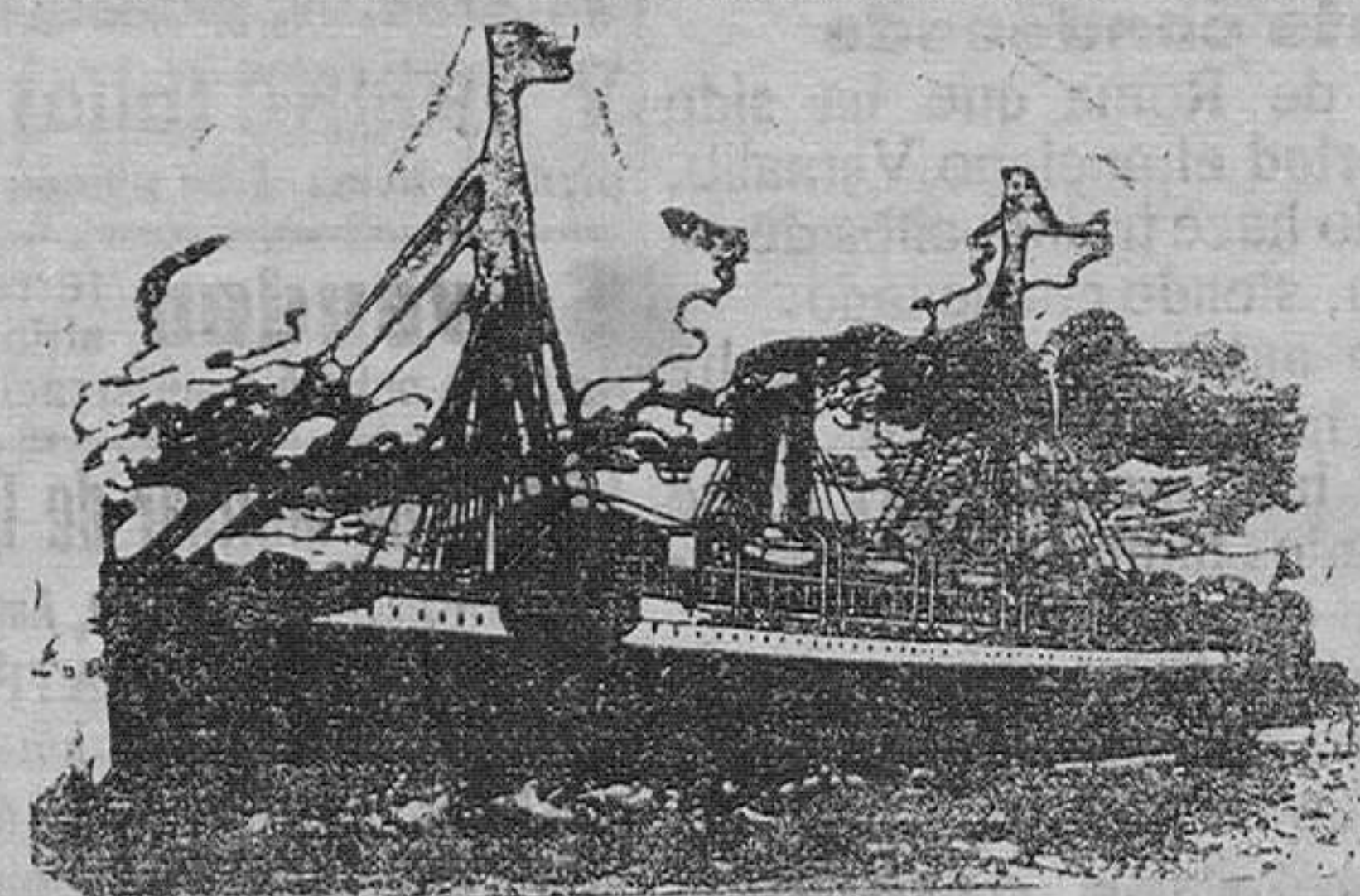

Vapores correos españoles DE LA

Compañía Trasatlántica

Línea de Cuba y Méjico

Salidas fijas todos los meses el día 19, á las tres de la tarde

El día 19 de septiembre, á las tres de la tarde, saldrá de Santander el vapor

ALFONSO XIII

su capitán don Luis Sopelana

para HABANA y VERACRUZ, ADMITIENDO PASAJE Y CARGA

PRECIO DEL PASAJE EN TERCERA ORDINARIA

Para Habana..... pesetas 225, 11 de impuestos y 5 de gastos de desembarque.

Para Santiago de Cuba. (en combinación con el ferrocarril), pesetas 230, 11 de impuestos y 5 de gastos de desembarque.

Para Veracruz..... 250 pesetas y 5 de impuestos.

Viajes extraordinarios á la Habana

El día 9 de octubre, á las tres de la tarde, saldrá de Santander el vapor

Reina María Cristina

su capitán don Felipe Haza

y el 9 de noviembre, á las tres de la tarde, saldrá de Santander el vapor

ALFONSO XIII

su capitán don Luis Sopelana

Admitiendo pasaje y carga solamente para HABANA.

Línea del Río de la Plata

Salidas fijas todos los meses el día último

El día 31 de agosto, á las once de la mañana, saldrá de Santander el vapor

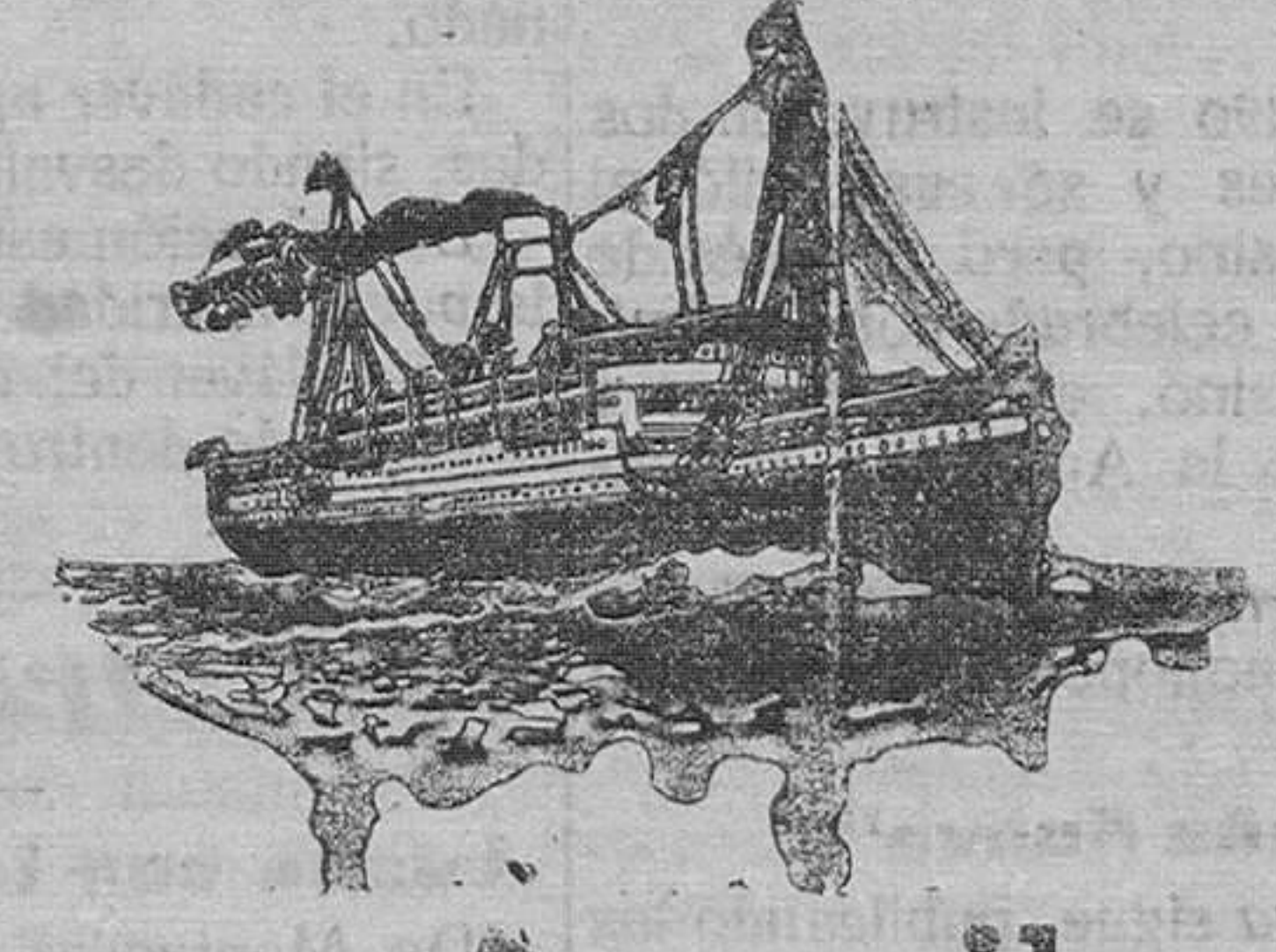

Hamburg - Amerika - Linie

Vapores correos alemanes

Servicio bimensual entre Santander, Habana, Veracruz, Tampico y Puerto Méjico

SALIDAS FIJAS LOS DIAS 3 Y 20 DE CADA MES

PROXIMAS SALIDAS PARA

Habana, Veracruz, Tampico y Puerto Méjico

Saldrán de Santander:

3 septiembre, vapor **Ypiranga**

20 septiembre, vapor **Kronprinzessin Cecilie**

3 de octubre, vapor **Corcovado**

20 de octubre vapor **Fürst Bismarck**

Estos vapores admiten pasajeros, correspondencia y carga para dichos puertos, así como toda clase de mercancías, con conocimientos directos para los puertos del Pacífico con transbordo en Puerto-Méjico.

Precios de primera clase muy económicos

Precios de tercera clase

Para Habana Pesetas 225, 11 de impuestos y 5 de gastos de desembarque.

Para Veracruz y Tampico Pesetas 250 y 5 de impuestos.

Precios de tercera preferente

Para Habana Pesetas 425, más los impuestos.

Para Veracruz y Tampico Pesetas 450, más los impuestos.

Este clase solo la tienen los vapores **Ypiranga** y **Corcovado**.

Para informes sobre pasaje y carga dirigirse á

URALITA - Roviralta

Pizarra de cemento y amianto de gran resultado para cubiertas, revestimiento de paredes, cielos-rasos y zócalos, contra la humedad.

REPRESENTANTES EN LA PROVINCIA, **R. MIQUELARENA E HIJO**

DEPÓSITO, MARTILLO (esquina á Pedruca) OFICINA, GOMEZ ORENA, 6

Sociedad Hullera Española

BARCELONA

Carbones de las minas de Aller (Asturias)

Consumido por las Compañías de ferrocarriles del Norte de España, de Medina de Canabaja á Zamora y Orense á Vigo, de Salamanca á la frontera portuguesa y otras Empresas de ferrocarriles y tranvías á vapor, Marina de Guerra y Arsenales del Estado, Compañía Transatlántica y otras Empresas de navegación nacionales y extranjeras. Declaradas similares á Cardiff por el Almirantazgo portugués.

Carbones de vapor.—Mezclas para fraguas.—Agglomerados.—Cok para usos metalúrgicos y domésticos.

Háganse los pedidos á la

SOCIEDAD HULLERA ESPAÑOLA

Pelayo, 5, bis, Barcelona, ó á sus agentes: en Madrid, don Ramón Topete, Alfonso XII, 16.—Santander, Sres. Hijos de Angel Pérez y Compañía.—Gijón y Avilés, Sres. Hijos de la Sociedad Hullera Española.—Valencia, don Rafael Torral.

Para otros informes y precios, dirigirse á las oficinas de la Sociedad Hullera Española.—BARCELONA.

La Sociedad ELECTRA DE VIESGO

hace gratis las instalaciones de base fija ó tanto alzado á los particulares y comerciantes. Además, efectúa, también gratis, las de contador á los comercios, cafés y establecimientos similares.

Hemos contratado la ejecución de todos estos trabajos con la importante casa instaladora de don Jaime Ruiz. En su tienda de la plaza de la Aduana, 1, se hace la suscripción de pólizas de abono y facilitarán amplios detalles sobre las tarifas que se aplican para el consumo de fluido y cuantos otros datos se deseen.

El mismo Sr. Ruiz se encarga de hacer toda clase de instalaciones eléctricas de luz, timbres, teléfonos ó pararrayos, y cuenta en su citado establecimiento con un gran surtido en todo el material necesario para estos trabajos, lámparas de las mejores marcas conocidas y en aparatos decorativos, cristalería, etc.