

CUARTO ANIVERSARIO
D.ª Pilar Polanco y Bustamante
MARQUESA VIUDA DE CASA-POMBO
Falleció el día 23 de enero de 1908
Las misas que se celebren en ese día en la iglesia del Sagrado Corazón...

CUARTO ANIVERSARIO
DE LA SEÑORITA
JULIA DEL VIAL GONZALEZ DEL CORRAL
que falleció el 23 de enero de 1908
Todas las misas disponibles que se digan el día 23 en la parroquia Santa Lucía...

Hasta el
31 DE ENERO
Ventas excepcionales
Gran derroche de géneros estos días
Imposible creerlo sin verlo
TODOS LOS TEJIDOS A MITAD DE PRECIO
Virgilio Carro, Isabel II, 4
PRECIO FIJO

SANTORAL
La semana financiera
INFORMACION GENERAL
El Banco de España prosigue en su acertada política monetaria...

La situación de los mercados monetarios no ha cambiado en esta semana. En el de Londres sigue predominando la demanda. Las reservas del Banco de Inglaterra se elevan en esta semana a libras 27.712.507 con aumento de 1.805.505 libras...

El próximo día 25 tendrá lugar la emisión a 96 por 100 de las obligaciones de la 4.ª 1.ª por 100 de la Compañía Santanderina de Navegación, amortizables en doce años...

Acaba de inaugurarse en Oviedo la Academia de Santo Tomás de Aquino. En el acto de la inauguración leyó el señor don Alejandro Pidal un mensaje grandioso, como suyo...

El Banco de España prosigue en su acertada política monetaria. En esta semana acordó llevar a las reservas en oro un nuevo refuerzo de seis millones de pesetas...

DE TORRELAVEGA
La Tuna Santanderina... Entusiasmo recibimiento... Gran fiesta en el Casino
En el tren de las 3:40 llegó ayer la «Tuna Escolar Santanderina»...

INSTICUCO CARBAJAL
El ilustrado y competentísimo catedrático de este instituto general y técnico don Luis Bull, dió ayer una notable conferencia...

Acaba de inaugurarse en Oviedo la Academia de Santo Tomás de Aquino. En el acto de la inauguración leyó el señor don Alejandro Pidal un mensaje grandioso, como suyo...

JOVENTUD CONSERVADORA
Con extraordinaria concurrencia celebró ayer junta general la Juventud Conservadora. Se acordó en primer lugar dirigir el día 25, un expresivo telegrama a la Mayoría del Palacio...

BONO
Para el sorteo de los PREMIOS con que LA ATALAYA obsequia a sus favorecedores
530 Ptas.
PREMIOS: 1.º... 250 Ptas., 2.º... 100, 3.º... 50, 4.º... 25, 5.º... 25
CONDICIONES: El sorteo se verificará el 31 de enero de 1912...

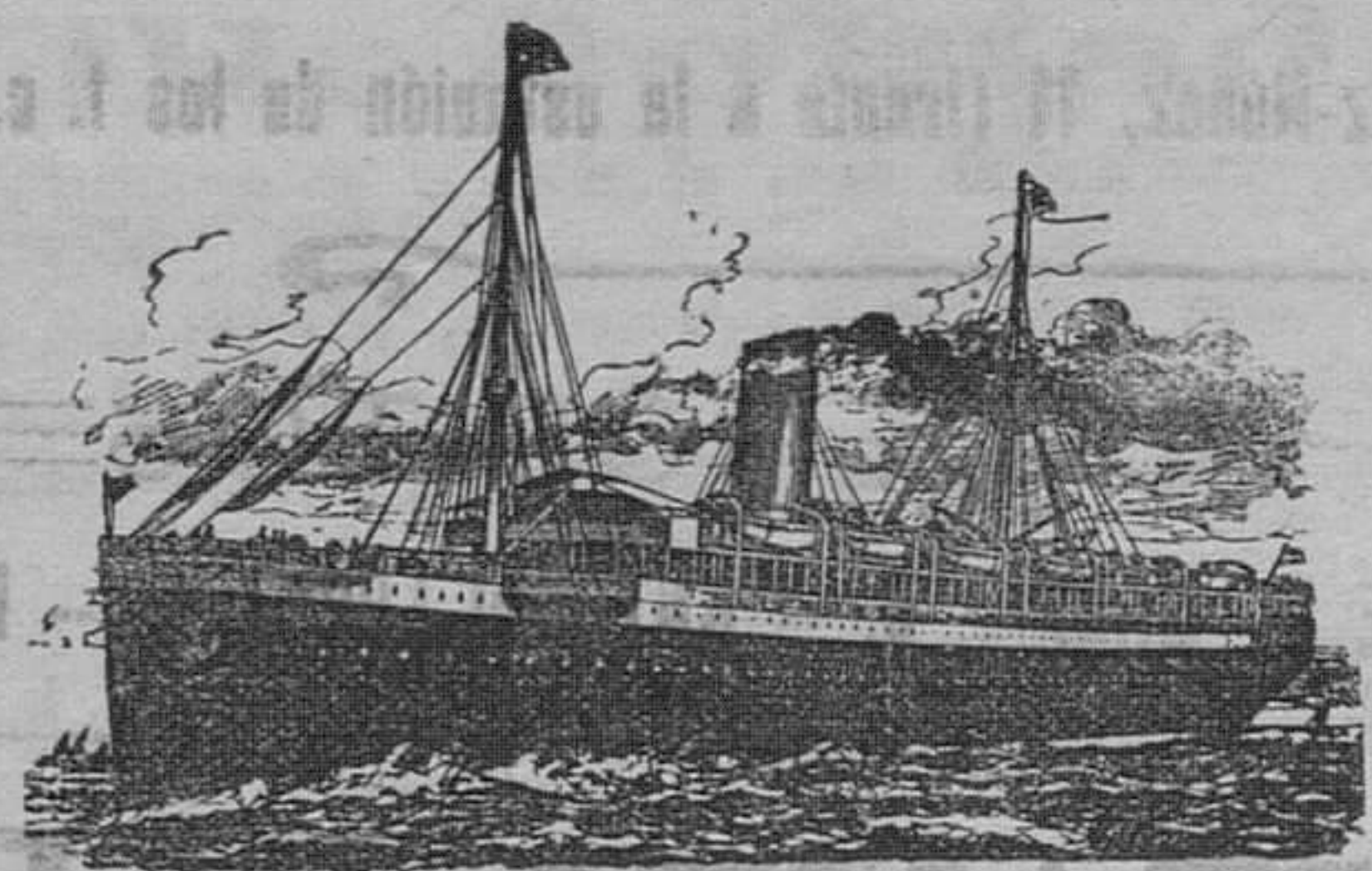

Vapores correos españoles

Compañía Trasatlántica

LINEA DE CUBA Y MÉJICO

Salidas fijas el día 20 de cada mes, á la una de la tarde

EL DIA 20 DE ENERO SALDRÁ DE SANTANDER EL VAPOR

Reina María Cristina

su capitán don José Oyabide

para HABANA y VERACRUZ, ADMITIENDO CARGA Y PASAJE

PRECIO DEL PASAJE EN TERCERA ORDINARIA

Para Habana..... pesetas 225, 11 de impuestos y 5 de gastos de desembarque.
Para Santiago de Cuba (en combinación con el ferrocarril), pesetas 260, 11 de impuestos y 5 de gastos de desembarque.
Para Veracruz..... 250 pesetas y 5 de impuestos.

LINEA DEL RIO DE LA PLATA

Salidas fijas el último día de cada mes, á las tres de la tarde

EL DIA 31 DE ENERO SALDRÁ DE SANTANDER EL VAPOR

Cataluña

admitiendo pasajeros de tercera clase (transbordando en Cádiz al P. de Satrústegui, de la misma Compañía) para MONTEVIDEO y BUENOS AIRES.
Precios desde Santander hasta Montevideo y Buenos Aires, 240 pesetas y cinco de impuestos.
Para más informes en Santander. Sres. Hijos de Angol Pérez y Compañía, Muelle, número 36.—Teléfono número 63.

SERVICIOS DE LA

Compañía Trasatlántica

Linea de Filipinas

Trece viajes mensuales, arrancando de Liverpool y haciendo las escalas de Coruña, Vigo, Lisboa, Cádiz, Cartagena y Valencia para salir de Barcelona cada cuatro miércoles, 6 sea: 4 enero, 1 febrero, 1 y 29 marzo, 23 abril, 24 mayo, 21 junio, 19 julio, 16 agosto, 13 septiembre, 11 octubre, 8 noviembre y 8 diciembre, directamente para Génova, Port-Said, Suez, Colombo, Singapur, Ilo-Ilo y Manila.—Salidas de Manila cada cuatro martes, 6 sea: 24 enero, 21 febrero, 21 marzo, 18 abril, 16 mayo, 13 junio, 11 julio, 8 agosto, 5 septiembre, y 31 de octubre, 23 noviembre y 23 diciembre, directamente para Singapur y demás es alas intermedias que á la ida hasta Barcelona, prosiguiendo el viaje para Cádiz, Lisboa, Santander y Liverpool.—Servicio por transbordo para y de los puertos de la costa oriental de Africa, de la India, Java, Sumatra, China, Japón y Australia.

Linea de New-York, Cuba y Méjico

Servicio mensual, saliendo de Génova el 21, de Nápoles el 23, de Barcelona el 26, de Málaga el 28 y de Cádiz el 30, directamente para New-York, Habana, Veracruz y Puerto Méjico. Regreso de Veracruz el 26 y de Habana el 30 de cada mes, directamente para New-York, Cádiz, Barcelona y Génova. Se admite pasaje y carga para puertos del Pacífico, con transbordo en Puerto Méjico, así como para Tampico con transbordo en Veracruz.

Linea de Venezuela-Colombia

Servicio mensual, saliendo de Barcelona el 10, el 11 de Valencia, el 13 de Málaga, y de Cádiz el 15 de cada mes, directamente para Las Palmas, Santa Cruz de Tenerife, Santa Cruz de la Palma, Puerto Rico, Puerto Plata (facultativa), Habana, Puerto Limón y Colón, de donde salen los vapores el 12 de cada mes para Sabanailla, Curasao, Puerto Cabello, La Guayra, etc. Se admite pasaje y carga para Veracruz y Tampico, con transbordo en Habana. Combina por el ferrocarril de Panamá con las Compañías de Navegación del Pacífico, para cuyos puertos admite pasaje y carga con billetes y conocimientos directos. También carga para Maracaibo y Coro, con transbordo en Curasao, y para Cumaná, Carúpano y Trinidad, con transbordo en Puerto Cabello.

Linea de Buenos Aires

Servicio mensual, saliendo accidentalmente de Génova el 1, de Barcelona el 3, de Málaga el 5 y de Cádiz el 7, directamente para Santa Cruz de Tenerife, Montevideo y Buenos Aires, emprendiendo el viaje de regreso desde Buenos Aires el día 1 y de Montevideo el 2, directamente para Canarias, Cádiz, Barcelona y accidentalmente Génova. Combinación, por transbordo en Cádiz, con los puertos de Galicia y Oeste de España.

Linea de Canarias y Fernando Póo

Servicio mensual, saliendo de Barcelona el 2, de Valencia el 3, de Alicante el 4, de Cádiz el 7, directamente para Tánger, Casablanca, Mazagán, Las Palmas, Santa Cruz de Tenerife, Santa Cruz de la Palma y puertos de la costa Occidental de Africa.
Regreso de Fernando Póo el 2, haciendo las escalas de Canarias y de la Península indicadas en el viaje de ida.

Estos vapores admiten carga, en las condiciones más favorables, y pasajeros, á quienes la Compañía da alojamiento cómodo y trato esmerado, como ha acreditado en su dilatado servicio. Rebajas á familias. Precios convencionales por camarotes de lujo. También se admite carga y se expiden pasajes para todos los puertos del mundo, servidos por líneas regulares. La Empresa puede asegurar las mercancías que se embarquen en sus buques.

Avisos importantes.—Rebajas en los fletes de exportación.—La Compañía hace rebajas de 30 por 100 en los fletes de determinados artículos, de acuerdo con las vigentes disposiciones para el servicio de comunicaciones marítimas.

Servicios comerciales.—La sección que de estos servicios tiene establecida la Compañía se encarga de trabajar en Ultramar los muestrarios que le sean entregados y de la colocación de los artículos cuya venta, como ensayo, deseen hacer los exportadores.

Linea de Cuba-Méjico

Servicio mensual á Habana, Veracruz y Tampico, saliendo de Bilbao el 17, de Santander el 20 y de Coruña el 21, directamente para Habana, Veracruz y Tampico. Salida de Tampico el 13, de Veracruz el 16 y de Habana el 20 de cada mes, directamente para Coruña y Santander. Se admite pasaje y carga para Costafirme y Pacífico, con transbordo en Habana al vapor de la línea Venezuela-Colombia.

Para este servicio rigen rebajas especiales en pasajes de ida y vuelta, y también precios convencionales para camarotes de lujo.

Para más informes en Santander. Sres. Hijos de Angol Pérez y Compañía, Muelle, número 36.—Teléfono número 63.

Servicios públicos

Santander-Madrid

De Santander á Madrid.—Correo expreso, á las 4,50 tarde y mixto á las 8,10 mañana.—Llegadas á Madrid: 8 m. y 5,39 m. del día siguiente.—Salidas de Madrid: correo, 5,25 t.; mixto, 9,50 n.—Llegadas á Santander: 8,05 m. y 5,35 t. del día siguiente.

Los lunes, miércoles y viernes circulará un tren rápido que saldrá de Santander á las 9,50 m. para llegar á Madrid á las 11,28 n.; y los martes, jueves y sábados circulará saliendo de Madrid á las 9,15 m. para llegar á Santander á las 9,21 n.

Santander-Bárcena

Trenes tranvías á las 11,40 m., 5,55 t. y 8,15 n. (los domingos).—Tren de mercancías, á las 6,10 t.

De Bárcena á Santander.—Trenes tranvías á las 7,30 y 12,53 m. (los domingos) y 5,38 t.—Tren mercancías, á las 9,11 m.
De Reinosá á Bárcena.—A las 3,28 t.
De Bárcena á Reinosá.—A las 6,35 m.

Santander-Bilbao

De Santander á Bilbao: á las 8,15 m., 12,20 (correo) y 4,55 t.
De Bilbao á Santander: á las 7,40 m. (correo), 12,10 y 4,55 t.
De Santander á Marrón: á las 5,30 t.
De Gibaja á Santander: á las 7,30 m.
De Santander á Liérganes: á las 8,55 y 11,55 de la m. y 9,50, y 7,20 t.

De Liérganes á Santander: á las 7,25 y 11,40 m., y 1,50 y 6,05 t.

Además saldrán dos trenes á las 10,25 m y 16,45 t., con transbordo en Orejo para Santander y Bilbao, respectivamente.

Ferrocarril de Ontaneda

De Santander á Ontaneda: á las 8,30 y 11 m. y 2,25 y 6 t.

De Ontaneda á Santander: á las 7,15 y 10,55 m. y 2,16 y 5,50 t.

Santander-Oviedo

Salidas.—A las 8 m. (correo) y 1,30 t. Llegadas.—A las 4,14 y 8,42 t.

Santander-Llanes

Salida de Santander: á las 5,30 t. para llegar á Llanes á las 8,55 n.

Salida de Llanes: á las 7,55 m. para llegar á Santander á las 11,17 m.

Santander-Cabezón de la Sal

Salidas.—A las 11,55 m. (correo), y 2,50 y 7,15 t. Llegadas.—A las 9,11 m. y 3,31 y 7,01 t.

Santander-Torrelavega

Jueves y domingos.—Sale á las 7,30 m. y llega á las 9,55 t.

Servicio de bahía

Salidas de Santander á Pedreña y Somo: á las 12,30 y 3 t.
Salidas de Somo á Pedreña y Santander: á las 8 y á las 9 m.

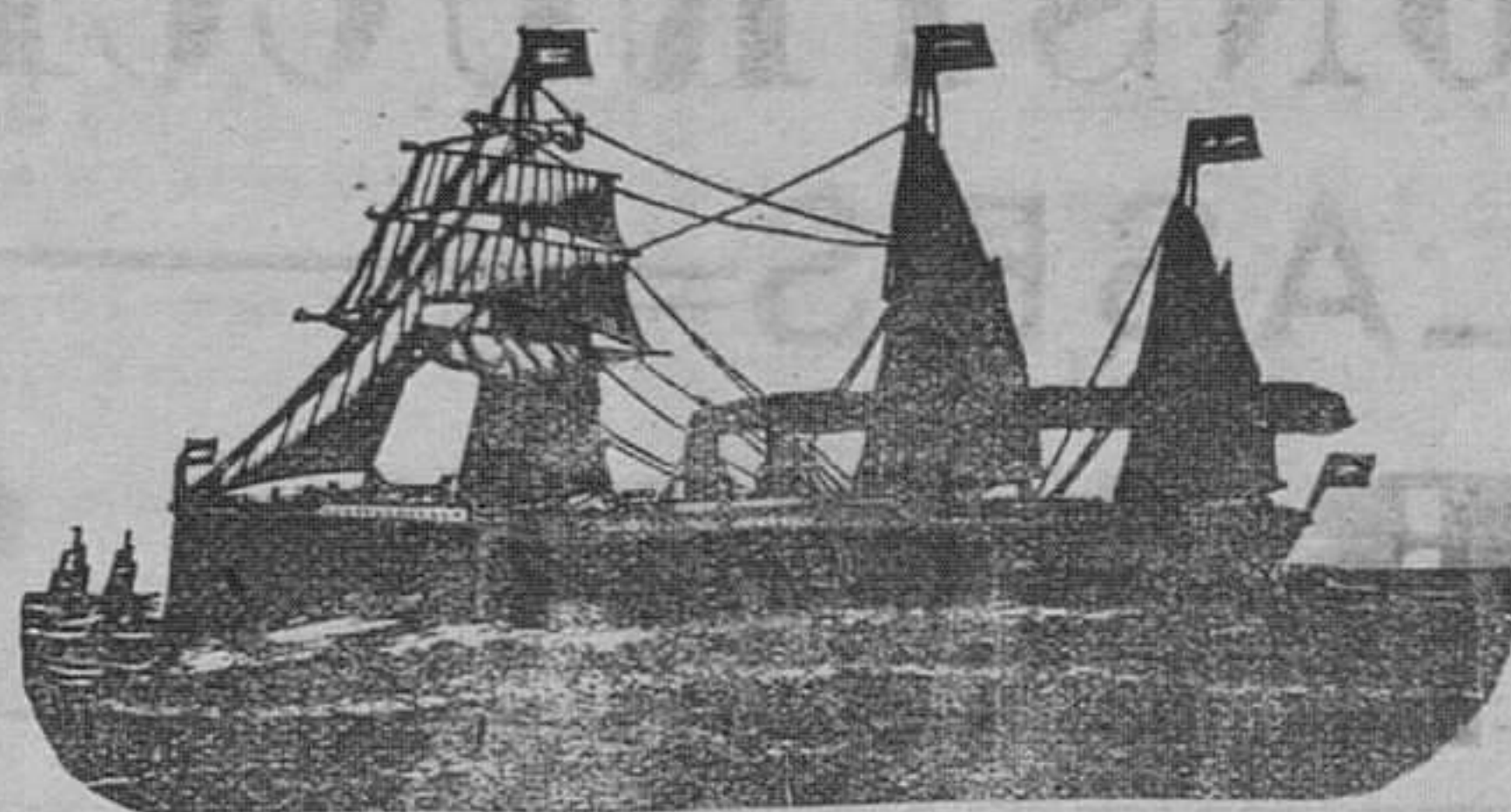

VAPORES CORREOS FRANCESES

Viajes los más rápidos y directos

A LA HABANA Y VERACRUZ

El 22 de enero de 1912 saldrá de Santander el magnífico vapor

La Navarre

PRECIO DEL PASAJE

PARA HABANA

PARA VERACRUZ

En cámaras, desde.....	625 pesetas	En cámaras, desde.....	675 pesetas
En tercera preferente.....	425	En tercera preferente.....	450
En tercera ordinaria.....	225	En tercera ordinaria.....	250

más los impuestos y gastos de desembarque.

Para COLÓN y escalas saldrá el 27 de enero el hermoso vapor

Perou

con correspondencia y admitiendo pasajeros de 1.ª y 2.ª clase y 3.ª preferencia y 3.ª ordinaria para Venezuela, Colombia y Puerto Limón, directamente, y con transbordo en Colón Panamá para los puertos del Pacífico.

A bordo de todos los trasatlánticos de esta Compañía se habla el español, está instalada la telegrafía sin hilos y llevan cocineros y camareros españoles.

Para informes y billetes de pasaje, dirigirse á los señores

Vial Hijos. — Muelle, núm. 32

EXTRAORDINARIAMENTE SUPERIORES á cuanto ha sido inventado hasta el día

LAS VERDADERAS **Pastillas VALDA** NE TIENEN RIVAL

PARA LA PRESERVACIÓN segura la CURACIÓN rápida

de Resfriados, Afecciones á la Garganta Laringitis, Bronquitis agudas y crónicas, Catarros, Grippe, Tracheo, Asma, Enfisema, etc.

PEDIRLAS, EXIGIRLAS en CAJAS de Ptas 1.50 llevando el nombre **VALDA**

Agentes Generales: Vicente FERRER y Cia BARCELONA.

¿TENEISTOS? DEBEIS USAR SIEMPRE LAS TAN CONOCIDAS Y ACREDITADAS **PASTILLAS GIUNT**

NO CONTIENEN OPIO MORFINA NI COCAINA Y POR LO TANTO NO SON TOXICAS UNA PESETA LA CAJA.

En todas las farmacias y droguerías de ESPAÑA. Agentes gen^ls Sres. G. FORMIGUERA y C^a RAMBLA CANALEJAS, S. 2: BARCELONA.

CICLO-ANEMIA

APROBACIÓN de la ACADEMIA de MEDICINA de PARIS

DOSIS 2 á 6 Píldoras **PÍLDORAS BLANCARD** JARABE 1 á 8 cucharadas

JARABE

EL MEJOR RECONSTITUYENTE DE LA SANGRE

LINFATISMO

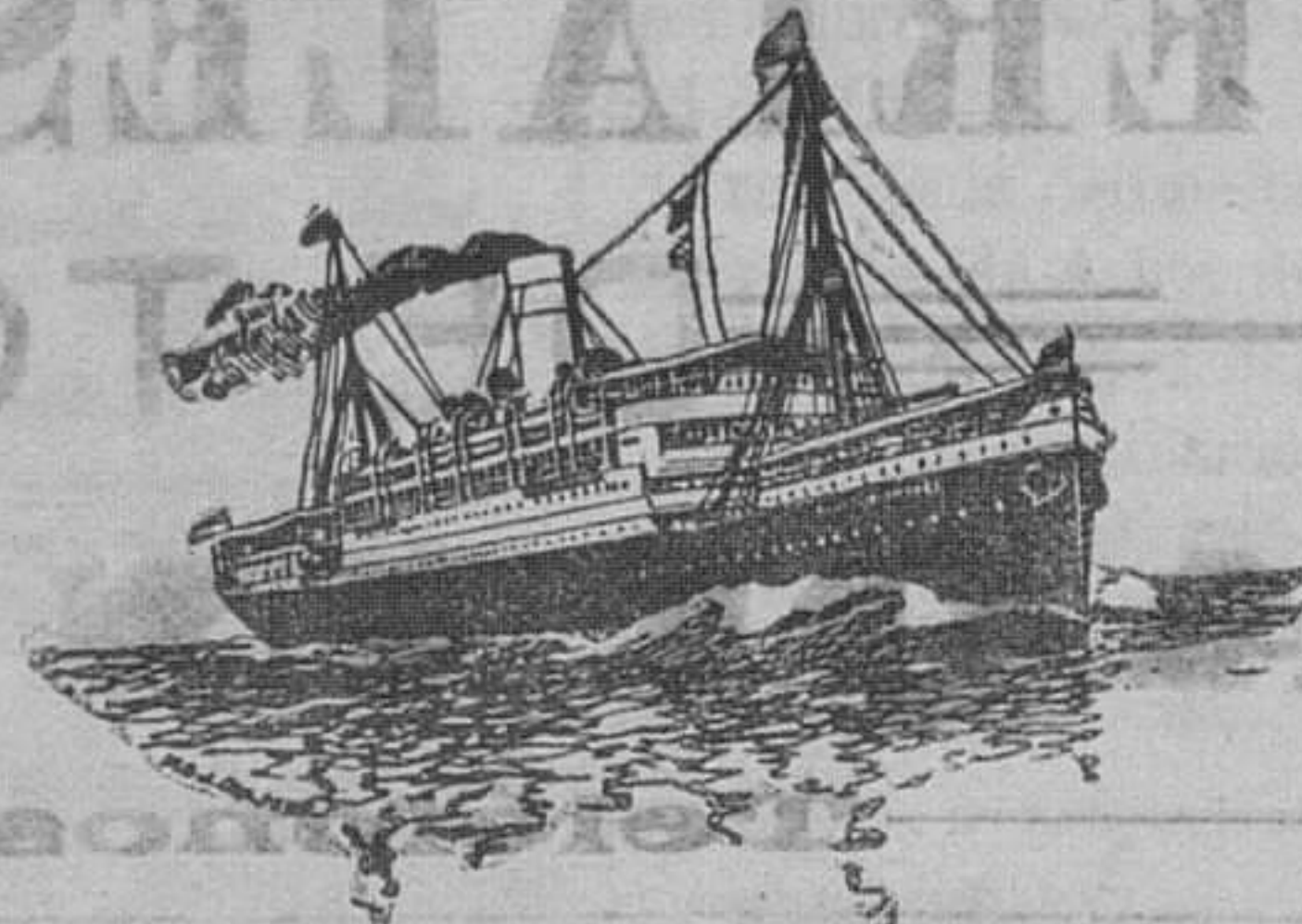

Hamburg - Amerika - Linie

Vapores correos alemanes

Servicio bimensual

entre Santander, Habana, Veracruz, Tampico y Puerto Méjico

salidas fijas los días 3 y 20 de cada mes

Habana, Veracruz, Tampico y Puerto Méjico

20 de enero, vapor **Corcovado**

3 de febrero, vapor **Antonina**

20 de febrero, vapor **Kronprinzessin Cecilie**

4 de marzo, vapor **Ypiranga**

Estos vapores admiten pasajeros, correspondencia y carga para dichos puertos, así como toda clase de mercancías, con conocimientos directos, para los puertos del Pacífico con transbordo en Puerto Méjico.

Precios de cámara muy económicos

PRECIOS DE 3.ª CLASE

Vapor Antonina..... Pesetas 195, 11 de impuestos y 5 de gastos de desembarque.
Para Veracruz y Tampico Pesetas 220 y 5 de impuestos.

Vapores Corcovado y Kronprinzessin Cecilie
Para Habana Pesetas 225, 11 de impuestos y 5 de gastos de desembarque.
Para Veracruz y Tampico Pesetas 250 y 5 de impuestos.

PRECIO DE 3.ª PREFERENTE

Para Habana Pesetas 425, más los impuestos.—Para Veracruz y Tampico Pesetas 450, más los impuestos.

Esta clase solo la tienen los vapores Ypiranga y Corcovado.
Para solicitar cabida para carga ó informes sobre pasaje de cámara dirigirse á

Carl los Hoppe y Comp.

y para informes sobre pasaje de tercera clase á

Don Herman Hoppe

Boulevard de Pereda, 29, entresuelo. Teléfono núm. 102

Vapores correos españoles

Pinillos, Izquierdo y C.^a

DE CÁDIZ

Para BRASIL, MONTEVIDEO y BUENOS AIRES

BETIS

admitiendo carga y pasajeros de 1.ª, 2.ª y 3.ª clase para trasbordar en Cádiz al magnífico vapor de la misma Compañía nombrado **Valbanera**, con destino á los puertos de BUENOS AIRES, MONTEVIDEO y SANTOS.

Precio del pasaje en tercera clase para BUENOS AIRES, 265 pesetas, incluido impuestos.

Este vapor atracará á los muelles de la Junta de Obras del Puerto, evitando así gastos y trastornos al pasajero y mercancías.

Para solicitar más informes, dirigirse al agente general en el Norte

Don Francisco García

Boulevard de Pereda, núm. 35.—Teléfono núm. 325.—SANTANDER

Sellos de caucho

Especialidad en sellos para los Ayuntamientos, Lapidario cuatro usos, tiene lápiz, portaplumas, sello para lacre y sello de caucho.—Precio 4 pesetas.

Dijes para cadena de reloj, puede llevar un sello de caucho que no tenga ningún atributo.—Precio 3 pesetas.

Calendario á mano, con ruedas movibles de caucho que permiten variar cotidianamente las fechas; marca el día, el mes y el año.—Los hay de varios tamaños y precios.

Sellos para lacre con iniciales, á 2,50 pesetas.

Los encargos en esta imprenta.

Sociedad Hullera Española

BARCELONA

Carbones de las minas de Aller (Asturias)

Consumido por las Compañías de ferrocarriles del Norte de España, de Medina del Campo á Zamora y Orense á Vigo, de Salamanca á la frontera portuguesa y otras Empresas de ferrocarriles y tranvías á vapor, Marina de guerra y Arsenales del Estado, Compañía Trasatlántica y otras Empresas de navegación nacionales y extranjeras. Declaradas similares al Cardiff por el Almirantazgo portugués.

Carbones de vapor.—Mermados para fraguas.—Alomerados.—Cok para usos metalúrgicos y domésticos.

Háganse los pedidos á las oficinas de la

SOCIEDAD HULLERA ESPAÑOLA

Pelayo, 5 bis, Barcelona, ó á sus agentes: en Madrid, don Ramón Topete, Alfonso XII, 16.—Santander, Sres. Hijos de Angol Pérez y Compañía.—Gijón y Avilés, agentes de la Sociedad Hullera Española.—Valencia, don Rafael Toral.

Para otros informes y precios dirigirse á las oficinas de la

Sociedad Hullera Española. BARCELONA

"CRÈME" POLVOS JABÓN SIMON

Productos maravillosos para suavizar, blanquear y aterciopelar el cutis.

J. SIMON, Paris

Para evitar falsificaciones exíjase la Marca

De venta en las principales perfumerías y droguerías de todo el país.