

BORDADORA

DIRECTOR J. BRUGAROLAS

46 ESCUDILLERS 46 BARCELONA

ADMON

CUADERNO 195

PERIODICO DE DIBUJOS PARA BORDADOS Y DEMÁS LABORES DE SEÑORA

DEDICADO A LAS SEÑORAS PROFESORAS

AÑO XIII DE SU PUBLICACIÓN

SALEN 18 CUADERNOS AL AÑO

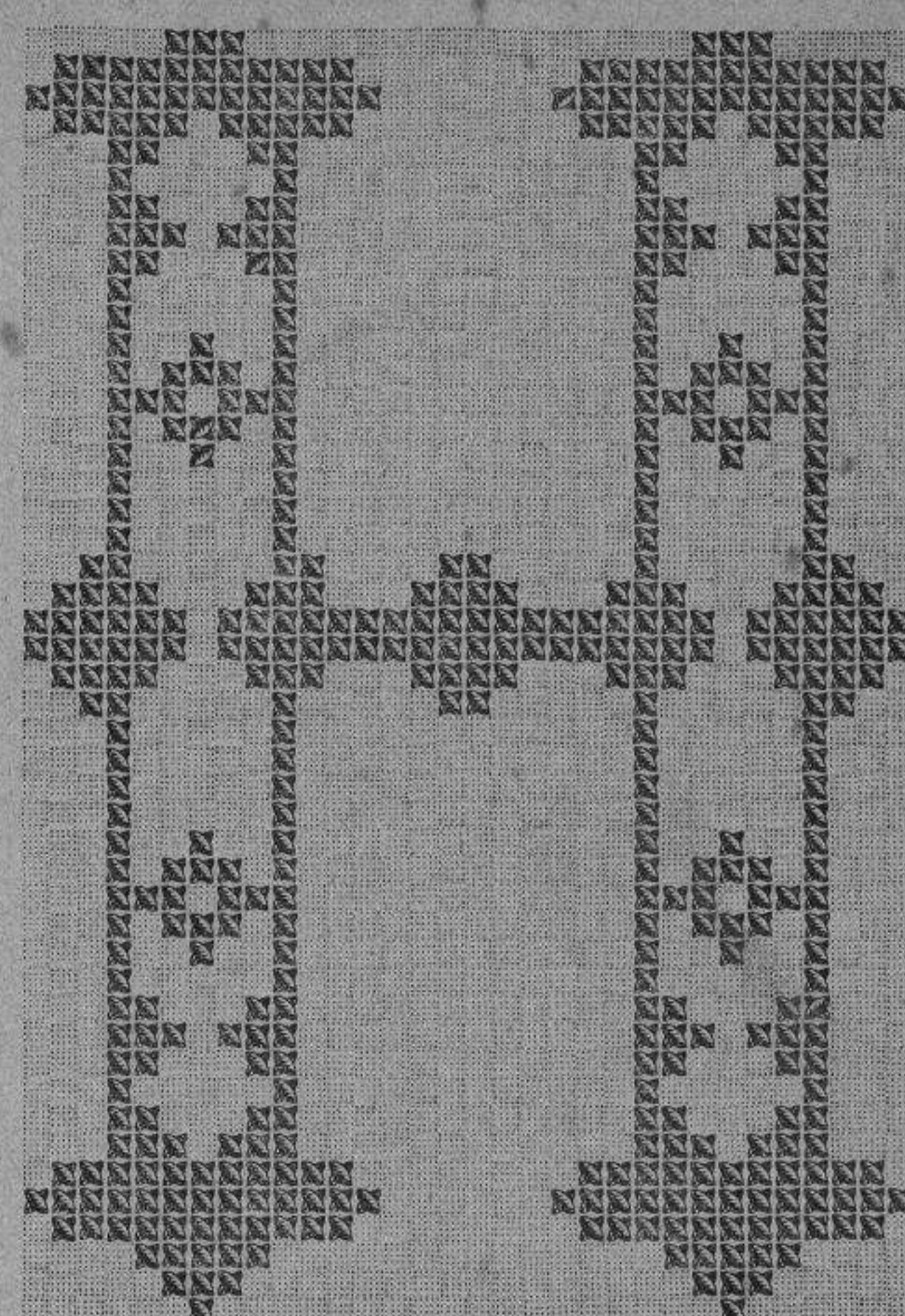
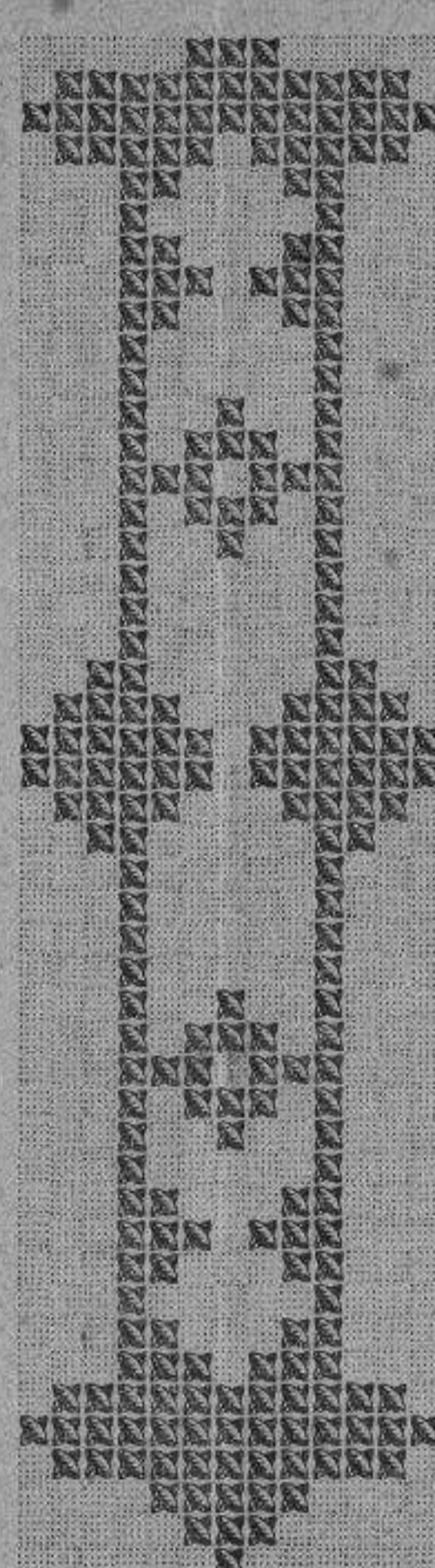
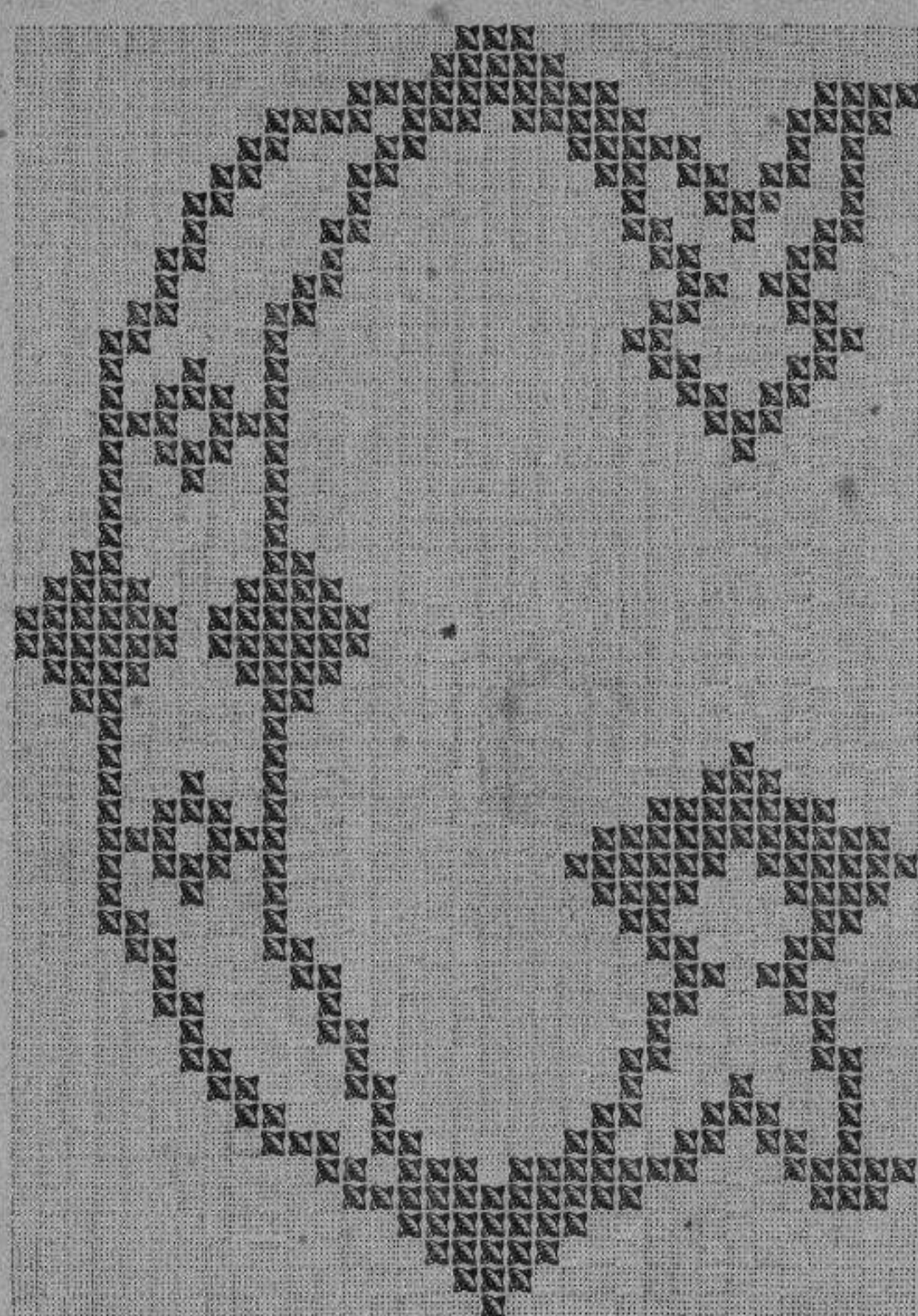
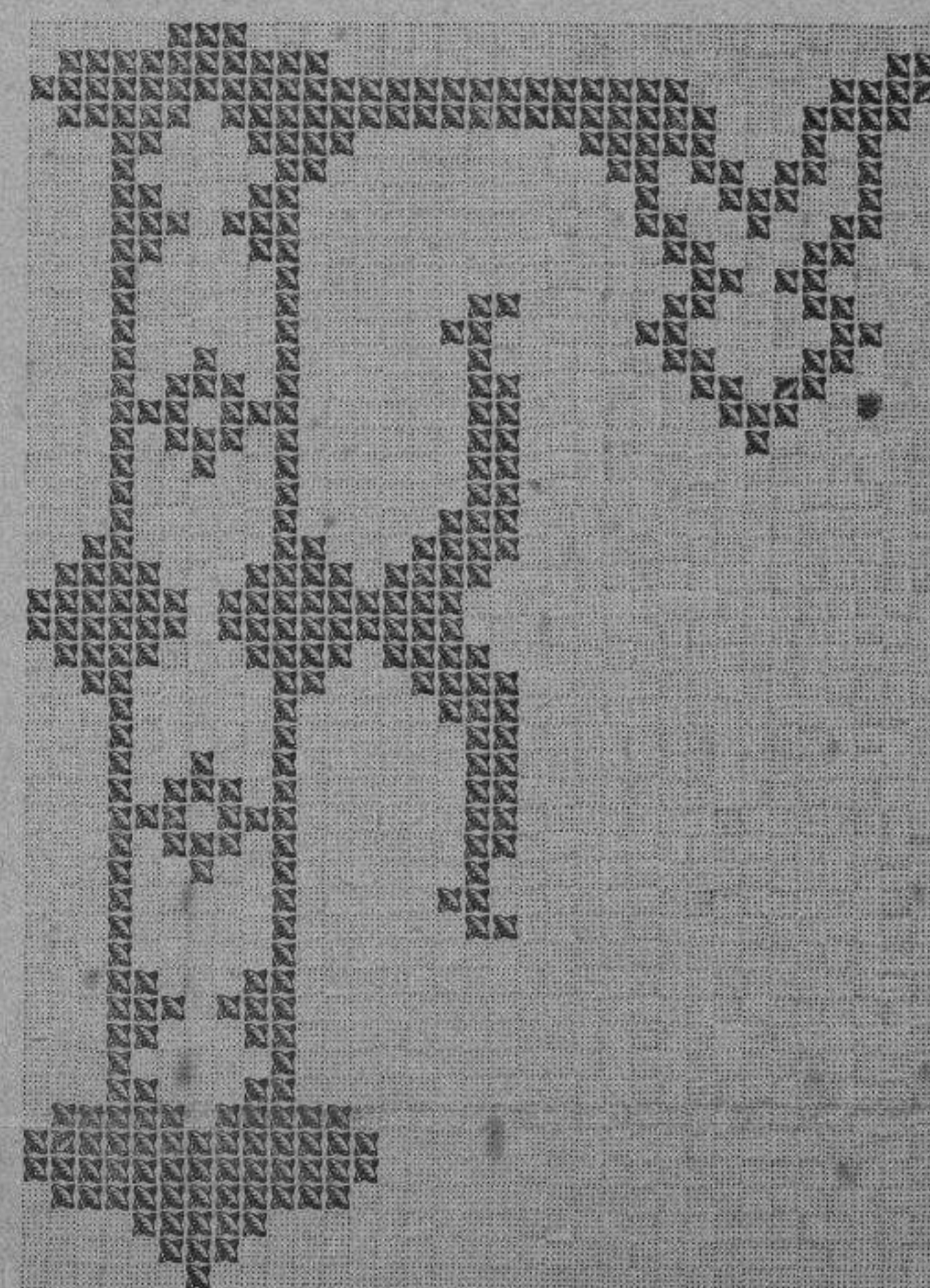
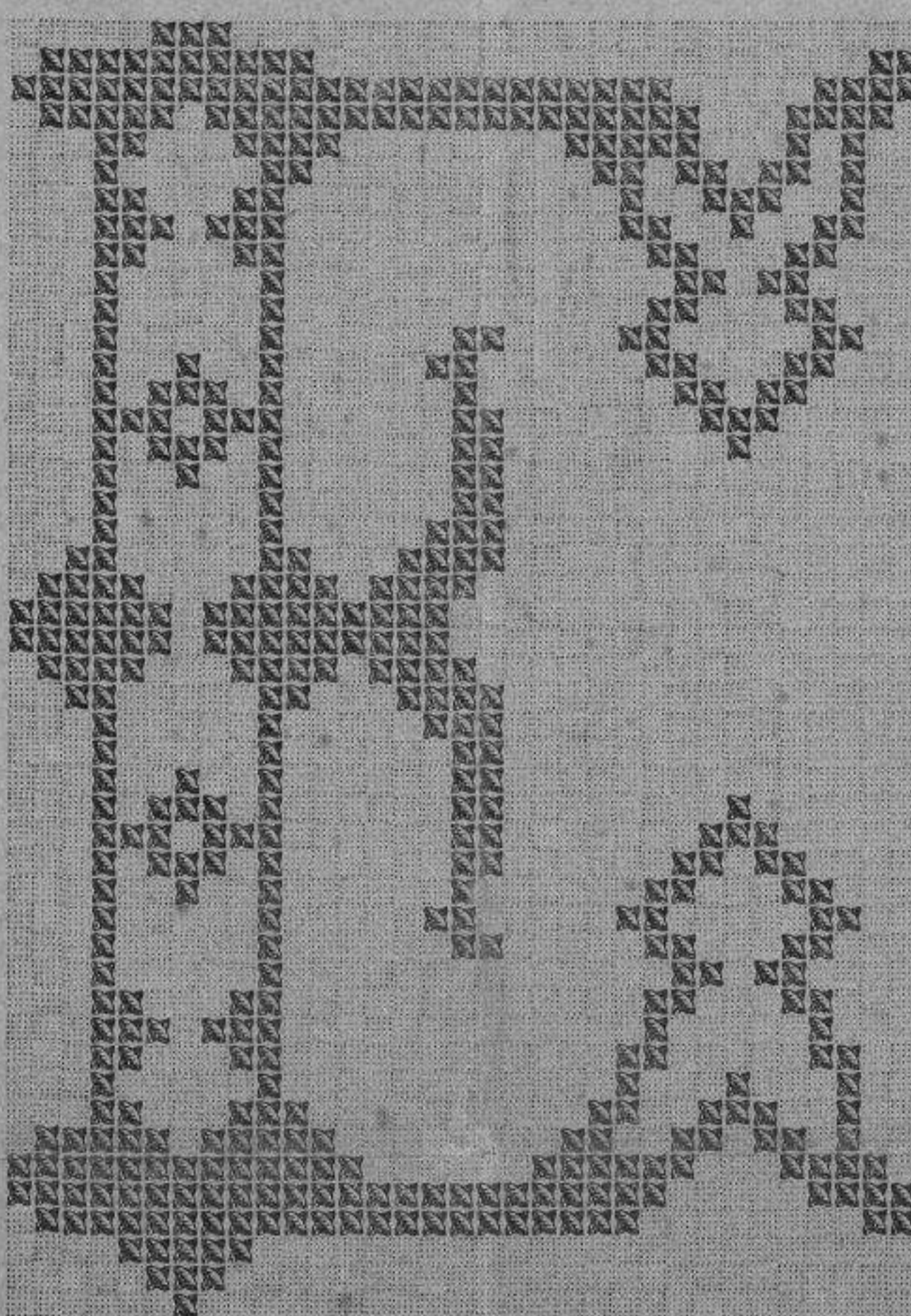
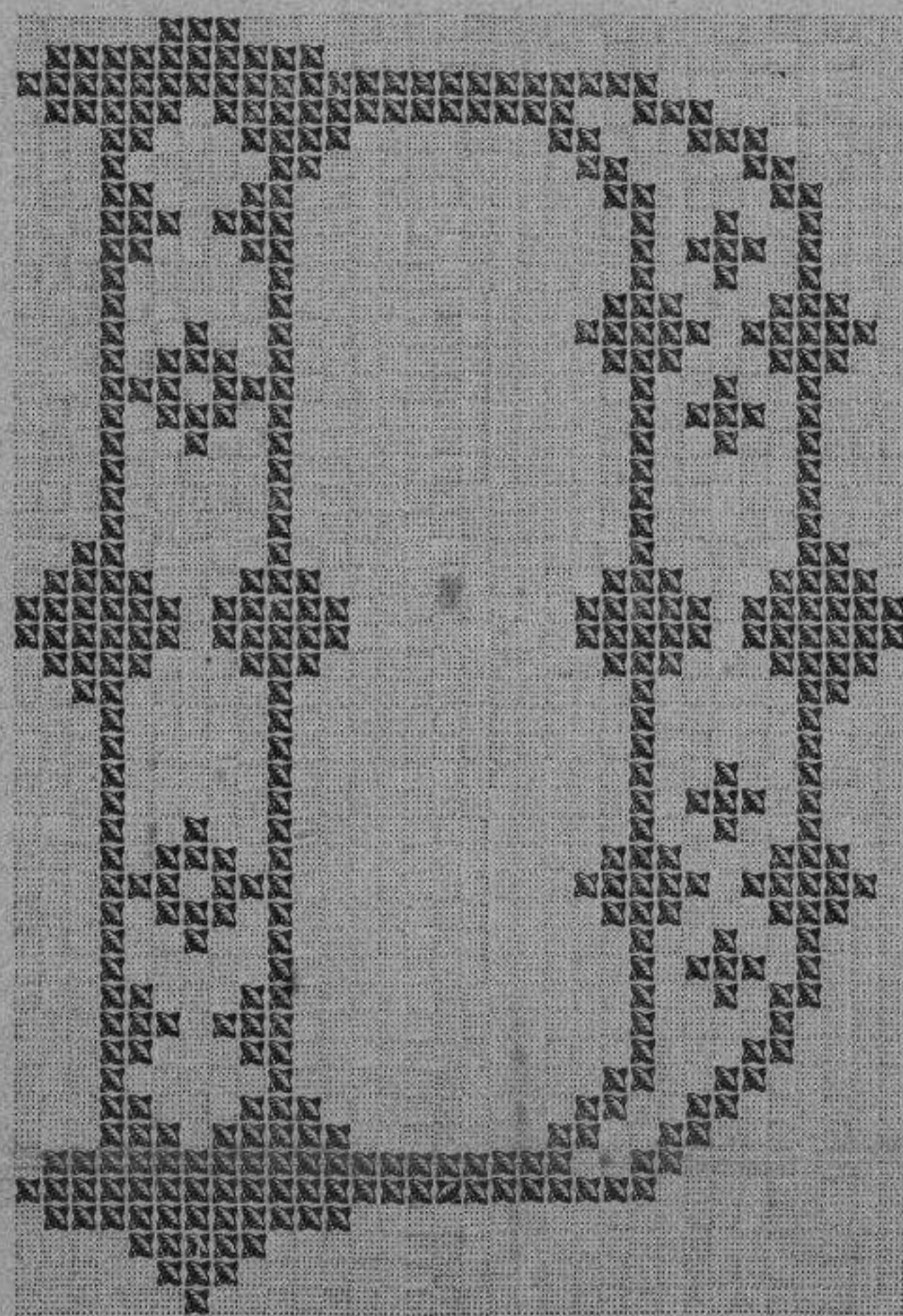

LETRAS PARA BORDAR Á PUNTO DE CRUZ

EXPLICACIÓN DE LOS DIBUJOS

Núms. 1 al 4. Modelos de calados sobre TUL. Esta clase de calados son un gran recurso para imitar el encaje irlandés; esta imitación consiste en coser los galones ó hilos con los puntos sobre el tul, haciendo el dibujo que de antemano se habrá escogido.

Esta clase de puntos pueden ser aplicados también en tul de grandes mallas nombrado tul griego, y con tul de mallas más pequeñas y cerradas conocido bajo el nombre de tul de Bruselas.

Las guarniciones adornadas con un dibujo, se terminan en un pié de festón, formando como un encaje.

Los materiales que se emplean consisten en algodón de bordar y de tricot, hilos y soutache; al

escoger el hilo ó algodones depende de la cualidad del tul empleado; si el tul es de mallas grandes y el dibujo grande y visible, se emplea el algodón de números bajos ó tricot, y si el tul es fino, se ponen los de números altos.

Los modelos número 1 al 4 del pliego de dibujos representan los calados para fondos ejecutados con algodón de tricot, número 16 al 20.

Núm. 5. Joyero Relojera, armazón de junco y guarda-joyas de cristal decorado; se venden en esta Administración al precio de 15 ptas. uno, y con rebaja de precio si se toman por partidas de seis ó más modelos aunque sean asurtidos y para diferentes objetos.

Núm. 6. Emblema de Oficial de MARINA; dibujo propio para pañuelo bordado á punto de litografía.

Núm. 7. Emblema de Oficial de CABALLERÍA; dibujo para pañuelo bordado á punto de litografía.

Núm. 8. Nombre ASUNCIÓN para pañuelo.

Núm. 9. Modelo de tapete de mesa para juego de té, bordado con algodones y sedas de colores ó hilos de oro; sobre tela cruda: el mismo dibujo indica el modo de bordarlo.

En esta Administración se proporciona el modelo con la labor empezada y demás materiales para terminarlo, incluso seis servilletas para completo del juego por 26 ptas.

Núm. 10. Tapete de mesa para juego de té; labor propia para bordar con algodón y sedas de colores ó hilos de oro bordado fantasía sobre tela adamascada.

Este estilo de labor es de mucho efecto, sencilla y artística.

También se proporciona en esta Administración, el modelo del tapete con seis servilletas de té al precio de 25 ptas.

Núm. 11. Cifra D M para juego de cama, tamaño de la sábana.

DONATIVO
DE LA
BIBLIOTECA NACIONAL
DE MADRID
1940

LA BORDADORA

DIRECTOR J. BRUGAROLAS

46. ESCUDILLERS 46. BARCELONA

ADMON.

CUADERNO 195.

LIT. COSTA, ATALLFO 3

