Temperatura en Manila
Máxima de ayer a la 1.10 p. m. 31.6
Mínima de hoy a las 5.20 a. m. 25.3

LA VANGUARDIA

Temperatura en Baguio
A las 2 p. m. de ayer, 19 (66.2)
A las 2 p. m. de ayer, 16 (60.8)

AÑO XXIX. NUM. 226 — DIARIO FILIPINO INDEPENDIENTE Información Mundial, Local y Servicio de Provincias — MANILA, I. F., SABADO, 22 DE OCTUBRE, 1938 — (Registrado en la Oficina de Correos en Manila como Correspondencia de Segunda Clase, el 19 de Febrero de 1910) — 40 PAGINAS con las 24 del Sabatino —10 CTS.

PAPELES DE INMIGRACION DESTRUIDOS

Canton se ha rendido sin dispararse un solo tiro

HANKOW TAMBIEN ESTA A PUNTO DE SER CONQUISTADA

millon de soldados chinos se desmoralizan en tanto continua la frenetica evacuacion de hombres, mujeres y niños

Por Elmer W. Peterson,
Corresponsal de la Associated Press

Canton, 22 de octubre.—Las primeras luces de la mañana en esta metropoli del Sur de China han hallado a las tropas japonesas consolidando su conquista incruenta de Can-

Al rayar el alba, tropas, tanques y carros militares japoneses marcharon con sordo estrepito por las calles de la ciudad desierta, mientras las fuerzas de la invasión se esparcían por todos los distritos y asumian el control completo de Canton. Los invasores hallaron una ciudad muerta—hogares y tiendas abandonados y calles en las que había desparramadas ropas y enseres domésticos. Esto era la mejor prueba de que la población había evacuado en masa cuando sabían ya cerca los japoneses.

Canton fué ocupada sin disparar un solo tiro. La resistencia china se había disipado a tres millas de los límites de la ciudad frente al avance nipon, apresurándose a huir las tropas de defensa, sin presentar ninguna oposición. El exodo en masa continuaba aún cuando las vanguardias japonesas entraron en la ciudad desde el noreste.

Los círculos japoneses en Hongkong informan que el General Yu Han-mou se rindió al comandante de las fuerzas japonesas.

Los invasores llegaron primero a Canton a las dos y media de la tarde del viernes, pero esperaron el alba antes de completar la ocupación. En dicha hora, las autoridades del consulado americano en Shameen, el sector extranjero, dieron cuenta de "un rumor general que venía a indicar que los chinos estaban resueltos

(Continua en la página 15)

CHINA QUIERE UNA PAZ JUSTA

Wang Ching-wei, ex-premier, discute la situación en una entrevista

(De la Agencia Reuter)

Chungking, 22 de octubre — Si Japon ofrece a China condiciones de paz que no dificultaria la existencia nacional de China, China podria aceptarlas, dijo anoche Wang Ching-wei, ex-Premier chino y jefe delegado del Kuomintang, en una declaracion exclusiva hecha a la agencia Reuter.

Wang añadio que, de otro modo no habia ninguna posibilidad de negociacion.

"Estamos dispuestos a tener paz en cualquier momento, pero solo bajo condiciones que no pongan en peligro nuestra independencia—dijo. Nunca hemos cerrado la puerta a la mediacion."

Añadiendo que en la conferencia de las nueve potencias en Bruselas el año pasado, China no se negó a aceptar la mediación, Wang Ching-wei recalcó que otra vez, cuando el gobierno aleman ofreció sus buenos servicios, tampoco los rechazo China, asi como

(Continua en la última página)

AÑOS ENORMES CAUSA OTRO TIFON EN JAPON

s de 2,300 casas derrumbadas y veinte barcas pesqueras desaparecidas

(De la "Associated Press")

Tokio, 22 de octubre.—El tifon destructor—el cuarto de la presente temporada—que asoló una gran area del Japon el viernes por la tarde, ha devastado partes del area de la Prefectura de Kogisima, causando cuantiosos daños en Tokio y Yokohama, especialmente a la navegación.

Los fuertes vientos, de gran velocidad, iban acompañados de lluvias torrenciales. Mas de 24,460 casas quedaron anegadas en Tokio y Yokohama. Algunas residencias se desmoronaron. Decenas de miles de obreros no pudieron

(Continua en la última página)

UNA IGLESIA CATOLICA DE BATANES SE QUEMA

Un telegrama del inspector provincial de la Constabularia en Batanes, trasmitido a la jefatura de la Constabularia por conducto del Teniente Coronel Alberto Ramos, jefe del Departamento del Norte de Luzon, da cuenta de que el 19 de octubre, la iglesia catolica de Ivana, Batanes, se quemó, calculandose las perdidas en P11,000. El origen del incendio no ha sido determinado hasta ahora y se halla aun bajo investigacion.

Calcetines de seda arrojan en Burgos los aviones leales

(De la Agencia Reuter)

Hendaya, 21 de octubre.—Contestando a los raids de panes nacionalistas sobre Barcelona, los aviones republicanos arrojaron ayer, según informes fidedignos, calcetines de seda y otros artículos en las inmediaciones de Burgos.

La aparición de una escuadrilla aérea republicana conmovió a los habitantes, porque las regiones nacionalistas no habían sido visitadas por la aviación enemiga desde hacia varios meses.

Muchas toneladas de camisas, calcetines y medias de seda fueron lanzadas por los "raiders" republicanos, según una versión.

En los círculos republicanos locales se ha explicado que el raid tenía por objeto recalcar el hecho ya muy conocido de que tales artículos son escasos en la España Nacionalista.

MEDIO MILLON DE HUNGAROS SE PREPARAN

Esperan impacientemente ordenes para avanzar a Checoeslovakia

NUEVA PROPOSICION

El gobierno de Praga repudia un convenio firmado con Rusia el año 1935

Por LOUIS MATZHOLD,
Corresponsal de la Associated Press

Balassagyarmat, Hungria, 21 de octubre.—Cerca de medio millón de soldados húngaros, con los rostros vueltos a la república checa desmembrada en sector de frontera, están esperando impacientemente órdenes, mientras sus oficiales esperan confiados el resultado, si la controversía territorial checo-húngara degenera en un conflicto abierto.

Recorriendo el area fronteriza, en un viaje arreglado por el Ministro de Guerra Húngaro para demostrar la impavidez de Hungria en cualquiera guerra necesaria, el corresponsal de la "Associated Press" obtuvo la impresión en algunos distritos de que los oficiales húngaros hallan difícil disuadir a sus soldados de cruzar la linea "para librar a nuestros hermanos y hermanas húngaras del terror checo."

Otra proposición ha sometido Checoeslovakia a Hungria

(De la "Associated Press")

Budapest, 21 de octubre.—Checoeslovakia ha sometido este día una nueva proposición a Hungria para la solución del problema creado por las minorias hungaras en Checoeslovakia. Se dice que el gobierno de Praga se ha ofre-

(Continua en la última página)

BARCELONA OTRA VEZ BOMBARDEADA AYER

Los nacionalistas insisten en que se les concedan derechos beligerantes

(De la "Associated Press")

Barcelona, 21 de octubre.—Dos aviones nacionalistas bombardearon Barcelona dos veces este dia, siendo esta la segunda incursión aerea de esta semana.

Los proyectiles aereos dieron muerte a 24 personas, hiriendo a once.

Los nacionalistas insisten en pedir derechos beligerantes

(De la "Associated Press")

Hendaya, 21 de octubre.—Los nacionalistas españoles, por medio de sus organos oficiales en la prensa, han pedido que se les concedan inmediatamente derechos beligerantes. El periodico de San Sebastian **Voz de España** ha advertido que las naciones que no quieren otorgarnos tales derechos "son nuestros enemigos y nosotros les consideraremos como tales."

Con la vuelta del General Jose Miaja a Madrid este dia, despues de celebrar varias conferencias en

(Continua en la última página)

EL PAPA LANZA VIOLENTOS ATAQUES CONTRA NAZIS

(De la "Associated Press")

Castillo Gandolfo, 20 de octubre.—El Servicio Informativo del Vaticano dice que el Papa Pío ha denunciado a los nazis de Alemania y Austria, en un discurso pronunciado ante varios centenares de delegados al Congreso Arqueologico. El organo declara que el pontifice empleo "un lenguaje muy enérgico".

El Vaticano no ha querido acotar las palabras de Pío XI, esperando poder dar a publicidad mañana el texto integro del discurso.

Independencia en 1946 para Filipinas pide una sociedad

(De la "Associated Press")

Washington, 21 de octubre.—El Consejo Nacional para la prevencion de la Guerra, una sociedad de paz americana, demandó ayer que se diera a Filipinas su independencia antes de 1946, fecha fijada por el Congreso.

El Consejo propuso que los Estados Unidos renunciaran a sus derechos a las bases navales o a la supervision militar despues de la independencia. Sugirio que el Congreso tomara medidas para entrar en arreglos economicos mas justos con las islas.

Se ha casado con una Princesa rusa

JOSE R. CAPABLANCA

(De la Agencia Reuter)

Elkton, Maryland, 21 de octubre.—El señor Jose Raul Capablanca, famoso jugador de ajedrez cubano, ex-campeon mundial, se ha casado este día con la princesa Olga Chagodalf, de la casa de los Romanoff.

REUNION DE LABORANTES

Silayan sugiere mejoras en provincias para evitar el éxodo a Manila

"Los trabajos de bienestar público en Manila cada vez han siendo mas necesarios y su intensificación es cada vez mas urgente debido al gran exodo de gente en la capital. Los laborantes sociales se ven cada vez mas apurados para atender a tantos necesitados y tanta miseria pero el remedio no esta alli. Hay otra manera de evitar este exodo de gente de las provincias y es, mejorando las condiciones económicas, industriales y sociales en las provincias", declaro en otras cosas el Sr. Hilarion Silayan, director de la Oficina de Fitotecnia en un discurso pronunciado esta mañana en la convención de laborantes sociales celebrada esta mañana en la Associated Charities.

"No es de extrañar—declaró el director Silayan, "que continuamente haya cientos y cientos de jovenes que invadan Manila atraidos por ilusiones de hallar aqui mejores y mas faciles medios de vida. Todos, ante la falta de comodidades y mejores medios de vida en sus provincias son atraidos por la aparente actividad de la gran ciudad. Pero llegan aqui y se encuentran con el desengaño. No hallan trabajo y llegan a ser con el tiempo, en poco tiempo parte del inmenso problema que afrontan actualmente las instituciones de bienestar publicos.

"Mi opinión ha sido siempre que la labor social se ha de intensificar con mas brio y mas extension en las provincias y pueblos lejanos y

(Continua en la última página)

DOS OBREROS RIÑEN POR UN PEDAZO DE PAN

Uno de ellos, apuñalado, se encuentra hoy en grave estado

EL AGRESOR HUYE

Un jefe de policía de Bontoc es asesinado por unas rencillas personales

Julian Reyes, de 24 años de edad, obrero de la Balintawak Beer Brewery Co. Inc. se halla hoy recluido en el Hospital de San Jose con heridas causadas con un cortaplumas, en el costado izquierdo y en el brazo tambien izquierdo por otro obrero que solo ha sido identificado con el nombre de Angelo.

La causa de la reyerta, que ocurrio entre 10 y 11 de esta mañana, fué un pedazo de pan que Julian Reyes estaba comiendo en el comedor de la fabrica despues del trabajo, y que Angelo arrebató tocandolo con sus manos sucias. Reyes protestó y trabo una larga discusión con Angelo. Llegaron a insultarse y Angelo arranco su cortaplumas y antes de que otros obreros pudieran intervenir, lo hundió dos veces en el cuerpo de Julian Reyes.

Los medicos del Hospital de San Jose dicen que son de pronostico reservado las heridas que sufre Reyes. El herido fué conducido presurosamente al Hospital por Mr. Shiota, gerente de la fabrica.

El agresor, segun informe, consiguió escaparse echandose a correr despues de la agresión.

Un jefe de policía asesinado en Bontoc

El jefe de policía de Sabanban,

(Continua en la última página)

EL 'POTSDAM' TRAJO A UNOS MANILEÑOS HOY

Un primo del ex-Gobernador Forbes llega para unos días de estancia aquí

Por primera vez en la historia de los deportes en Filipinas, un equipo femenino de "soft-ball" el juego parecido al baseball que está haciendo furor en los Etsados Unidos actualmente, probablemente invada Manila hacia el mes que viene, según anuncio esta mañana Jesús Tomás Cortes, que regreso a bordo del "Potsdam" después de una estancia de cerca de dos años en la Metropoli.

Conocidas figuras sociales, entre ellas Celso Tuason y señora, las Srtas. Carmen Valdés, Teresa Tuason, Basilia Hernando, Consuelo Reyes, Sra. Trinidad Ravago y otras, regresaron también a bordo del mismo barco. Un grupo de oficiales del Ejército Americano con asignaciones en Filipinas, desembarcaron en Manila para asumir sus correspondientes cargos en las diversas guarniciones

(Continua en la última página)

"Sólo la Monarquía salvará a Francia", dice el Conde de París en rara entrevista

(Servicio Transoceanico)

París, 21 de octubre.—En medio de circunstancias misteriosas y sensacionales, el Conde de París, aspirante al trono de Francia,—Duque de Guisa—se presentó esta tarde, en una aldea no distante de París, ante un grupo de quince periodistas, que habían sido convocados precipitadamente al lugar, escogido como punto de cita, después de haber ellos mismos dado palabra de que mantendrían en secreto el asunto hasta que el Conde se hubiera embarcado en su aeroplano, para volver a Bélgica.

A este grupo de periodistas, que incluían a un representante del órgano socialista **Le Populaire**, pero no del periódico realista **Action Francaise**, el Conde de París hizo la siguiente declaración, que se publicó en las ediciones posteriores de los periódicos de París:

"Después de la derrota de Francia por medios pacíficos, todo hijo de Francia se ve obligado a creer que su país se ha convertido en una nación de segunda clase. Es cruel decir esto después de veinte años de la firma del tratado de Versalles.

"Sé perfectamente que el gobierno de Francia no podía salir de aquel atolladero de otra manera. Tratar de ofrecer resistencia, dada la presente situación en que Francia se encuentra, hubiera sido criminal contra si misma. Ninguna combinacion diplomatica salvara a Francia de su decadencia, a menos que el pueblo frances este preparado a confiar una vez mas en sus fuerzas morales y materiales.

"El seudo-parlamentarismo frances no es capaz de realizar ninguna obra constructiva y solo podra minar todos los esfuerzos por unir a todos los franceses en la labor de crear una patria fuerte y estable. La patria se halla en peligro. Muchos franceses han formado planes para ver el resurgimiento de la patria, pero invariablemente fracasan ante el espiritu partidista".

El Conde hace una pausa, y refiriendose luego a la casa real francesa, que ahora esta desterrada, agrega:

"Nosotros solo podemos desempeñar el papel de caudillos, que van a unir a todos los franceses. Sólo nosotros podemos levantar a

(Continua en la página 15)

Quezon emprendera otro viaje a Mindanao con el General Burnett

El Presidente llegará mañana a las ocho de Bacolod

Algunos dias despues de su llegada mañana a esta capital procedente de Bacolod, Negros Occidental, el Presidente Manuel L. Quezon emprenderá otro viaje de inspección esta vez a Mindanao para visitar las provincias que no pudo visitar en su último viaje de inspección a dicha región.

En este proximo viaje del Presidente es probable que lleve consigo al General Charles Burnett, jefe de la Oficina de Asuntos Insulares que el lunes proximo llegara a Manila a bordo del transporte militar "Grant". El General Burnett viene para inspeccionar las islas y durante su estancia en Manila será huesped del Presidente Quezon y señora en el Palacio de Malacañang.

El Presidente Quezon y los miembros de su comitiva son es-

(Continua en la última página)

General CHARLES BURNETT,
Jefe de la Oficina de Asuntos Insulares de Washington.

OSIAS RECIBE MAS INFORMES

Declara que desplegará sus mejores esfuerzos en su estudio educacional

A unas horas de su partida para un viaje de estudio e investigación educacionales por unos cinco meses, el Comisionado C. Osias que embarca mañana, entre 6:00 p. m. y 12 m. en el "Empress of Russia", ha expedido la siguiente declaración:

"Su Excelencia, el Presidente de Filipinas me ha autorizado a emprender un extenso viaje para fines de investigación y estudio de sistemas educacionales en Estados Unidos y naciones extranjeras... Yo estimo la confianza y el crédito del Presidente y desempeñaré mi cometido y llenaré otros deberes que S. E. pueda asignarme, hasta el maximum de mi habilidad.

"El Sr. Marcelino Bautista, Superintendente Auxiliar de esta ciudad; el Dr. Mauro Baradi, un anterior secretario cuando yo era Comisionado Residente en Estados Unidos y yo desplegaremos todos los esfuerzos para aprender en otras tierras y pueblos, en el Oriente y el Occidente, con vistas a capacitarlos para contribuir en la "regeneración del filipino" que, conforme informo el Presidente recientemente a la nacion, constituye de primordial interes para su administración(la del Presidente). Es un honor y privilegio el tener una participación siquiera modesta en una empresa tan patriotica y laudable".

Durante la mañana de hoy, el Alto Comisionado McNutt y el Consul General Italiano recibieron la visita de cortesia del Diputado C. Osias. Los dos representantes, uno de Estados Unidos y otro de Italia, han facilitado al visitante valiosas

(Continua en la última página)

UN ESTAFADOR CONTINUA HACIENDO DE LAS SUYAS

No obstante haber sido identificado como el autor de las numerosas estafas cometidas contra personas utilizando sin autorizacion el nombre de la casa comercial Inhelder, Walch and Co. Ltd., Paulino Rodriguez ha conseguido cometer otras dos estafas similares a las ya numerosas realizadas por el en otras ocasiones.

Hace algunos dias, se publico en los periodicos que Paulino Rodriguez habia sido identificado como el autor de estas estafas y su fotografia fue publicada. Entonces se creyo que las estafas cesarian pero otras dos quejas acaban de presentarse a la Policia Secreta de Manila, en donde se alega que Rodriguez obtuvo cantidades de dinero bastante crecidas de un residente en Manila y de uno de Parañaque, Rizal.

En ambos casos, Rodriguez alegó ser un empleado de confianza de Inhelder Walch and Co. Ltd. y ofrecio a sus victimas plazas de agentes de mercancias que dicha casa expende, consiguiendo sacarles dinero como pago por adelantado de mercancias que el prometio serian entregadas al dia siguiente.

Como siempre, Rodriguez, utilizó recibarios impresos con el membrete de la casa. El mismo manda hacer estos recibarios.

ACUSADO DE FALSIFICACION

El ex-empleado Bruno, del Hospital General, ya está querellado

La Auditoria General ha formulado ante la fiscalia esta mañana la correspondiente denuncia por supuesta estafa mediante falsificación, que envuelve la suma de P1,656.79, hasta ahora descubierta, contra Modesto T. Bruno, encargado de la nomina y entrega de sueldos a los empleados y oficiales del Hospital General.

Con anterioridad Domingo Galvez, cajero de la misma institución, fue acusado de una supuesta malversación de P5,000. Galvez interpuso un demurrer a la querella y el mismo esta pendiente de resolución por parte del Juez Jose O. Vera, del Juzgado de primera instancia de Manila.

Las investigaciones practicadas por la Auditoria demuestran que Bruno mediante manipulación y falsificación de las nominas, logro malversar la suma de P1,656.79, siendo esta la cantidad descubier-

(Continua en la última página)

Por ultima vez replica Pascual Santos a Nueno

Alegando que el Sr. Jose Topacio Nueno "es un nuevo Quijote, pero con ideas positivistas," el candidato democrata-radical, Pascual Santos, da su ultima replica a los ataques del lider frentista, diciendo:

"Mi querido amigo ha tratado de seguirme, en un terreno de polemicas geniales, pero, como dicen los "kastilas," la cabra siempre tira al monte; no ha podido, pues, resistir a la tentacion de continuar con dimes y diretes y otros chismes impropios de una inteligente discusion. Si fuera una mujer inculta, todavia los chismes que hace serian disimulables; pero es todo un "gerente de campa-

(Continua en la última página)

INVESTIGACION REANUDADA HOY CON MAS VIGOR

Se cree que entre ayer y hoy fueron rotos los documentos

ERAN SOLICITUDES

Otra causa de anomalía es el certifico de comerciantes dados a ciertos chinos

Documentos sobre inmigración que se supone tienen relación con las anomalias que se están actualmente investigando en la división de inmigración del Departamento del Trabajo han sido extraídos de la división de archivos de dicho departamento y hallados rotos esta mañana. Del hallazgo de estos documentos destruídos ha sido oficialmente informado Malacañang esta mañana por el Subsecretario José P. Melencio, del Departamento de Justicia.

Vuelven los investigadores

El descubrimiento de estos documentos ha coincidido con el anuncio que se publicó en los periódicos de esta mañana sobre la suspensión de la investigación en los asuntos de inmigración. Debido a este hallazgo, los agentes secretos (D-I Men) del Departamento de Justicia han vuelto a ser destinados esta mañana a la división de inmigración para reanudar su trabajo de investigación que se suspendió ayer. Se ha sabido esta mañana que ayer tarde se suspendió la investigación de los agentes secretos para que estos puedan presentar un informe parcial sobre el resultado de su investigación, pero apenas se suspendia la investiga-

(Continua en la última página)

UN MES DE PRISION Y MULTA A 26 CHINOS

El Dr. Ramón Donato y otros acusados serán citados para comparecer más tarde

"Un mes y un día" de "vacaciones" en Bilibid, en vez de estar encerrados en un inyectadero de morfina, ha sido una condena muy aceptable para la mayoria de los chinos recientemente arrestados en la clínica del Dr. Ramón Donato en la calle Madrid No. 542 que esta mañana fueron conducidos ante el juez Alex Reyes, del juzgado de primera instancia de Manila, para ser informados de la querella contra ellos incoada por visitar y estar presentes en un garito de opio.

Después de oir la primera condena de "un mes y un día de prisin y multa de cien pesos" impuesta al primer chino que se declaro culpable llamado Gan Ku, otros 25 compañeros suyos que comentaron entre sí de un modo favorable la condena, también se declararon culpables y formaron cola ante el Juez Reyes. En total, pues, se declararon culpables y fueron convictos a dicha pena un total de 26, y solamente dos, Chan Ku y Ong Tuo, se declararon no culpables. Los 26 convictos de los 36 acusados, son los siguientes:

(Continua en la última página)

Esta noche se sabra quienes ganaran los P1,750 de la TVT

Unas cuantas horas separan a las candidatas del cierre del quinto escrutinio mensual del concurso de suscripciones de la TVT, el bloque de las ocho, esta noche, la quinta fase del concurso llegará a su fin y sus resultados determinarán quienes serán las tres principales candidatas que obtendrán el total de P1.750 en premios. Aunque es de todo punto imposible predecir quienes han de triunfar en el escrutinio de esta noche, los lectores pueden estar seguros de que habrá una avalancha de millones de votos, bien guardados hasta última hora. Entonces cada candidata recibirá un vigoroso empuje de sus liders en medio de una lucha que promete ser sin cuartel.

La aparente inactividad en las votaciones durante estos últimos días, frente a una demanda frenética de balotas por parte de los suscritores de la TVT, denuncian bien a las claras la lucha que va a desarrollarse esta noche, antes de que el reloj marque las ocho horas.

El resultado de las votaciones finales, en la quinta fase del concurso que se cierra esta noche, se publicará en el "Sunday Tribune" de Mañana.

Las siguientes candidatas recibieron votos adicionales anoche:

(Continua en la página 15)

CORONAS LA INSULAR

Grandes mitings esta noche; "sakdalistas", por Perfecto

Una nueva alineación política ha tenido lugar ahora en Manila de acuerdo con noticias facilitadas en el cuartel general nacionalista, en los circulos politicos y en el mismo Departamento del Interior.

Engracio F. Clemeña, registrado en el Departamento del Interior en los comienzos de la campaña como candidato del bloque popular, ya ha sometido este dia una enmienda en su certificado de candidatura, presentándose como candidato oficial de la alianza Frente Popular-Young Philippines-Bloque Popular.

Al dar este paso, sin embargo, declarándose abiertamente candidato de la oposición, ha perdido el apoyo del elemento sakdalista del distrito norte de Manila. Los sakdalistas según noticias en los centros politicos, pactaron una alianza con el candidato oficial nacionalista Gregorio Perfecto, a cambio de la promesa de que si sale elegido defenderá a Benigno R. Ramos en las causas criminales ins-

(Continua en la última página)

MITINGS DE HOY

PARTIDO NACIONALISTA:

Gran miting del Diputado Pedro Gil, en Pandacan, Zamora Elementary School, y miting en Teresa-Sta. Maria.

Miting del diputado Gregorio Perfecto en la calle Velazques, Tondo.

FRENTE POPULAR, YOUNG PHILIPPINES Y BLOQUE POPULAR:

Miting de Doña Rosa Sevilla de Castillejos, Bilibid Viejo.

Miting de Engracio F. Clemeña en las calles Tindalo, extensión de Morga y Asunción.

ALIANZA DEMOCRATICA (Partido Democrata y Partido Radical):

Miting de Pascual Santos, en el mercado de Bambang.

Miting de Alfonso E. Mendoza, en la calle Agno No. 1201, en Mataasnalupa (linea de Cavite) y en la extension de Santiago, Paco.

D.E.C.D. 2016

AQUINO PIDE AL PUEBLO VOTE POR SUS CANDIDATOS

Expone la necesidad de que se sepa por este medio si el gobierno de Quezon merece la confianza popular o no

Los "issues" electorales del Partido Nacionalista se exponen en un folleto impreso y en el que aparecen los nombres de todos los candidatos oficiales del Partido, y el pueblo elector podrá detenidamente examinar dichos "issues" y ver la conveniencia de apoyar a todos los candidatos del Partido, en las elecciones del 8 de Diciembre, dice el Diputado Benigno S. Aquino, Jefe de Campaña Nacional del Partido. Este folleto impreso viene a ser una gran innovación en la campaña electoral, tendente a asegurar una votación inteligente en los proximos comicios.

En dicho folleto, uno de los "issues" electorales del Partido Nacionalista, se expone de este modo:

"Al someterse al juicio del electorado la ejecutoria de la presente administración, se somete de igual manera y de un modo directo la cuestión de si la confianza del electorado en el caudillaje de Su Excelencia, el Presidente de la Mancomunidad, debe ser o no ratificada".

Otro parrafo demuestra la necesidad de saber si la labor del Presidente de la Mancomunidad, es apoyada por el pueblo, y dice:

"Por otro lado, en la seleccion de nuestros candidatos oficiales no hemos perdido de vista el principio de que todos los miembros del Partido Nacionalista en la Administración responden solidariamente ante el pueblo. El más distinguido y preeminente es el Jefe Nato del Partido. Siendo el primer responsable, tiene derecho como cualquier otro servidor público, ungido con el voto popular, de saber, si sus constituyentes, que son sus mandantes, aprueban o no la administracion del fideicomiso que se le ha confiado. Todo el mundo sabe que, por preceptos de la Constitución, el Presidente de Filipinas no puede ser reelegido. El resultado de las elecciones pasadas y las futuras para cargos ejecutivos, antes de la eleccion presidencial, no pueden considerarse como un índice o un barómetro de la opinión del electorado de Filipinas sobre la labor del Primer Magistrado de la Nación, por cuanto que dichos funcionarios en el ramo ejecutivo no fueron los que llevaron a la practica, traduciendo en medidas legislativas, la política, la iniciativa y el programa de Gobierno de la administración, o más propiamente, del Presidente de la Mancomunidad."

Por que se desea la reeleccion de la mayoria de los diputados, es lo que se explica en otro parrafo del siguiente tenor:

"Por otra parte, es de conocimiento general que los actuales Miembros de la Asamblea Nacional, en su inmensa mayoria, prestaron su apoyo incondicional al Jefe del Partido y de la nacion, para que él pudiera cumplir con sus compromisos al pueblo expuestos y contraidos antes de su eleccion. Por tanto, no pudiendo el Jefe Ejecutivo de la Nacion auscultar de un modo directo, mediante su reeleccion, lo que piensa y opina de su actuacion el electorado, se vale hoy de un medio indirecto de saber ese pensamiento y esa opinion presentando ante el pueblo el "issue" de la reeleccion de los actuales Miembros de la Asamblea Nacional, ya que estos fueron los principales gestores del cumplimiento de sus promesas preelectorales."

El folleto termina del modo siguiente:

"Una vez mas apelamos a la sabiduria y sentido de justicia de todo el electorado de Filipinas. Si en el pasado el Partido Nacionalista merecio de él la reiteracion de su ininterrumpida confianza, esperamos que en las elecciones proximas, que se celebraran el 8 de Noviembre venidero, ese electorado volvera a ratificar su confianza y su mandato en el Partido Nacionalista con la eleccion de todos los candidatos oficiales del Partido y la eleccion tambien de los no oficiales en los distritos declarados zonas libres."

"Permita el electorado que desde ahora le anticipamos nuestro cordial agradecimiento por el resultado indudable de las proximas elecciones."

MONCADO PUEDE SER VOTADO EN LANAO

Y la Asamblea será la única que decidirá si tiene o no residencia allá

El Dr. Hilario Camino Moncado puede ser votado como candidato a diputado en la provincia de Lanao, aun cuando no es votante registrado de dicha provincia, segun informes facilitados ayer en el Departamento del Interior.

Si el Dr. Moncado como candidato no posee las cualificaciones de residencia que pide la ley, este es un asunto que solamente puede ser decidido por la Comisión Electoral de la Asamblea Nacional, que es la única autoridad que puede dictaminar sobre las cualificaciones de un candidato.

La opinión se ha emitido en vista de una consulta elevada al Departamento sobre la elegibilidad de Moncado. Sostenedores de su contrincante, el actual Diputado Tomás L. Cabili dudaban que el Dr. Moncado pudiera ser votado en Lanao, donde se alega que Moncado, aunque ha establecido alla una colonia de campesinos, no reside en la provincia.

Oposicionistas divididos siguen lanzando ataques

Tanto la Alianza Democratica (Partido Democrata y Partido Radical), como el Frente Popular-Young Philippines-Bloque Popular siguieron anoche lanzando ataques contra los candidatos de la Administración y la misma Administración, en otros sectores de la ciudad. Engracio F. Clemeña, candidato rebelde nacionalista que paso a ser candidato del Frente Popular-Young Philippines-Bloque Popular, notificado de que fue expulsado del Partido Nacionalista, dijo anoche que mal pueden expulsar a uno que ya no pertenece al Partido Nacionalista "donde las convenciones se arreglan". Clemeña alega que los nacionalistas estan preocupados por su candidatura.

Pascual Santos señala dos peligros para el pueblo

El candidato democrata-radical, por el norte, Pascual Santos en un miting de anoche dijo lo siguiente:

"Los errores y los abusos del Partido en el poder no son el unico peligro que el pueblo elector debe afrontar; hay otro peligro que el pueblo elector debe evitar: el envenamiento de la mente de las masas por los agitadores que estan fundando partidos de oposición o que se meten en partidos de oposicion para hacer de las elecciones un verdadero negocio a cuenta de candidatos adinerados que se prestan a ser explotados, creyendo que tales individuos tienen muchos seguidores."

Era partidario y simpatizador del ex-Secretario Quirino

En un telegrama recibido del Sr. Santiago Corpus, de Sinait, Ilocos Sur, hijo del ex-vice alcalde Martín Corpus que fué muerto de un tiro por el policia Eusebio Igarta, en la noche del domingo pasado, se hace constar que el occiso no era partidario del Diputado Benito Soliven, sino decidido sostenedor de la candidatura del ex-Secretario Elpidio Quirino y que siempre perteneció a las filas del grupo encabezado por Quirino.

El occiso fué elegido primero como concejal y después como vicealcalde bajo la facción Quirino.

DE LA FUENTE ELOGIA Y APOYA A MACARTHUR

Objeta a ataques lanzados en unos mitings contra el plan de defensa nacional

El Presidente Manuel de la Fuente, del Partido Demócrata, Jefe de Campaña de la Alianza Democrática (Partido Demócrata y Partido Radical) ha anunciado que la Alianza Democrática y él, personalmente, dan apoyo incondicional al programa de defensa nacional del Presidente Manuel L. Quezon, rindiendo un elogio al General Douglas MacArthur, consejero militar del gobierno de la Mancomunidad.

El Sr. De la Fuente dice que ha observado que en ciertos mitings hasta el Ejército Filipino es blanco de ataques, y en cierta ocasión leyó en la prensa la declaración de un sargento scout retirado de Pásig, Rizal, contra la habilidad de los soldados del Ejército Filipino. Afirma que él desea invitar a todos los oposicionistas sinceros que apoyen el programa de defensa nacional de la Mancomunidad.

"Hasta al General MacArthur, una de las figuras más notables de la historia militar de Estados Unidos, es atacado en ciertos mitings por oradores que no tienen otro tema que la extravagancia en los gastos del gobierno; pero la Alianza Democrática disiente de estos ataques y declara, públicamente, que los honorarios que se dan al distinguido soldado americano es la mejor inversión del gobierno de la Mancomunidad", afirma el Sr. De la Fuente.

Recalcando la importancia de la defensa nacional, el Sr. De la Fuente manifiesta: "La defensa nacional debe ser el interés de toda la nación, especialmente en estos tiempos en que los tratados de neutralidad han dejado de ser una segura garantía para los pequeños países, y debemos estar preparados para defender la propia tierra contra cualquiera invasión. El programa de defensa del Presidente Quezon debe ser respetado y apoyado por todo el pueblo filipino, sin distinción de partidos".

También afirma que Filipinas, con su población de cerca ya de 16,000,000 debe destinar para la defensa nacional no menos de P30,000,000 al año; y que el gobierno está en lo justo al pagar al General MacArthur P65,000 y puede darle también hasta P100,000. "Sus servicios al país, en la organización militar de la nación no pueden medirse con dinero", dice el Sr. De la Fuente.

Aglipay protesta

Objeta al control de la Constabularia sobre la policía en las dos Ilocos y pregunta: "estamos por revivir la guardia civil?"

En una declaración enviada a esta redacción con el título de "Estamos por revivir la guardia civil?", el Obispo Maximo de la Iglesia Filipina Independiente, Mons. Gregorio Aglipay, protesta contra la orden del gobierno central colocando a la política de las dos provincias de Ilocos bajo el control y supervisión de la Constabularia.

Dice Monseñor Aglipay:

"Acabo de enterarme por la prensa diaria de Manila de la orden ejecutiva que coloca a las dos provincias de Ilocos Norte e Ilocos Sur bajo el control de la Constabularia. Los ilocanos vienen preguntandose de un tiempo a esta parte que motivos hay para que en visperas de cada elección se considere necesario colocar a los pueblos ilocanos, de suyo muy pacíficos, bajo el control de la Constabularia.

"El procedimiento seguido ha sido tan curiosamente uniforme que llama inevitablemente la atención. Primero, ciertos policias cometen algun acto de insubordinación, y luego los Constabularios intervienen y toman control de la situación. Y como secuela, queda asegurado el triunfo electoral de los candidatos protegidos por cierto caballero vitalmente interesado en la política ilocana.

"Es un hecho de conocimiento publico en Ilocos que los Constabularios no solamente se preocupan del orden y de la paz, sino que trabajan activamente y en forma descarada en muchos casos por los candidatos favorecidos por la administración. La Constabularia entra en juego, cuando la campaña de la policia municipal a favor de esos afortunados candidatos parece insuficiente para lograr su triunfo. Porque la policia municipal es un docil juguete en manos de los grandes amigos de la administración, y cuando esto no es bastante, se intenta convertir en instrumento politico a la Constabularia, cuya intervención siempre ha resultado provechosa a los candidatos aludidos. Esto hace que lentamente se forme en la mente popular la sospecha de que estamos encaminados hacia los tiempos de la Veterana y de la Guardia Civil.

Mons. GREGORIO AGLIPAY

"En lugar de recurrir al control de la Constabularia para pacificar nuestras provincias, yo sugiero a nuestras autoridades fortalezcan la confianza del pueblo en nuestras autoridades civiles. Una ostentación de fuerzas armadas resulta casi siempre contraproducente, y puede muy facilmente interpretarse como incapacidad de los filipinos de gobernarse civilmente y como evidencia de nuestra incapacidad politica. Y que diran los americanos que apenas hace diez años nos oian protestar contra el gabinete militar del Gob. General Wood, al ver a nuestro gobierno controlado en muchas provincias por la Constabularia? Mucho mas efectiva seria la presencia de influyentes elementos civiles, como por ejemplo un representante personal del Pres. Quezon como el Sen. Enaje quien ademas de poseer indiscutibles dotes de diplomatico esta libre de toda parcialidad. Asi se podran corregir todos los abusos y castigar con rigor a todos los culpables de tan escandalosos manejos politicos.

"Eso de utilizar la Constabularia para aterrorizar a los gobiernos locales es acostumbar a nuestro pueblo a considerar a los militares como una casta superior al poder civil, y es fomentar como he dicho, el retorno de la arbitrariedad de la tan odiada y brutal Guardia Civil en nuestras provincias."

R. ALUNAN NO DEJARA DE SER ADMINISTRADOR

Su puesto de presidente de la directiva de la compañía de refino no es incompatible

Hecho presidente de la Junta Directiva de la Compañía Insular de Refino de Azúcar, el ex-Secretario R. R. Alunan no deja por eso de ser y continuará al frente de la Administración del Azúcar en el gobierno. Uno y otro cargo no son incompatables, a juicio del "chairman" del Consejo Nacional Económico, Diputado M. Roxas, el cual es miembro de dicha junta de refino.

El mismo Diputado Roxas informa, en ampliación de la nota publicada en la prensa de la mañana sobre el particular, que la Junta Directiva de dicha compañía nada nuevo ha acordado ni proyecta acordar, por hoy, sobre gerencia. Al frente de ésta continuará el actual gerente Mr. R. A. Burgess, primero, en virtud del contrato otorgado con la anterior compañía, y, segundo, en apreciación a la experiencia en el cargo adquirida por Mr. Burgess.

Por lo que respecta a la Compañía Nacional de Fomento, el mismo autorizado informante da cuenta de que ella, al presente, se halla madurando varios planes de desenvolvimiento industrial. Uno de ellos se contrae a la industria de tejidos que, sobre reducir la cuantía de dinero del país que emigra importando productos textiles todavía contribuirá, de un lado, al abaratamiento de artículo de tan primaria necesidad y a la descongestión del desempleo.

Junto a estas atenciones, el Diputado Roxas consagra su atención a menesteres contributivos como "chairman" de la Junta de Impuestos. Al efecto, toda la mañana de ayer casi la pasó conferenciando con el Administrador Delegado de Rentas Internas, Sr. Meer.

Parcialidad en la admision de obreros imputada a diputados

El Secretario Cuenco dice que nada tiene que ver con supuestas pretericiones que causan desasosiego entre obreros de Cebu

El Secretario de Obras Públicas y Comunicaciones, Mariano Jesús Cuenco, en una declaración hecha a los periodistas en relación con las noticias sobre la intranquilidad obrera que existe en Cebú debido a ciertas preferencias políticas en la aceptación de obreros para trabajar en las construcciones públicas, manifesto que su departamento nada tiene que ver con tales pretericiones, y dijo que si es verdad que hay cierta influencia política en la selección de los obreros, tales preferencias se deberan probablemente al actual candidato a reelección Celestino Rodríguez, y su sobrino el actual Gobernador Buenaventura Rodríguez.

Sec. M. J. CUENCO

La verdad, afirmo el Secretario Cuenco, es que los obreros que son empleados para trabajar en las obras publicas de los distritos primero y sexto de Cebu, se sacan de la lista facilitada por la Junta de Alivio y segun recomendaciones escritas de los diputados Celestino Rodriguez y Nicolas Rafols. Si se comete alguna parcialidad en esta admisión de obreros, sera precisamente a favor de Rodriguez y Rafols.

En cuanto a los supuestos desordenes que se alega fueron promovidos por obreros disgustados, Cuenco cita un telegrama que había recibido del alcalde Guillermo Bao, de Carmen, en el que se decia que un hijo y el secretario particular del Diputado Rodriguez, han instigado a algunas personas a promover conflictos en el empleo de obreros para las obras públicas.

"La semana anterior", dice Cuenco, "en un miting celebrado por el Diputado Celestino Rodriguez en el pueblo de Sogod, Cebu, con motivo de la fiesta del pueblo, algunos de los oradores aseguraron que desde el 17 de octubre, dicho Diputado se hara cargo de la selección de los obreros para trabajar en las construcciones publicas. Igualmente afirmaron que todos aquellos que quieran trabajar, se-

(*Continua en la pagina 12*)

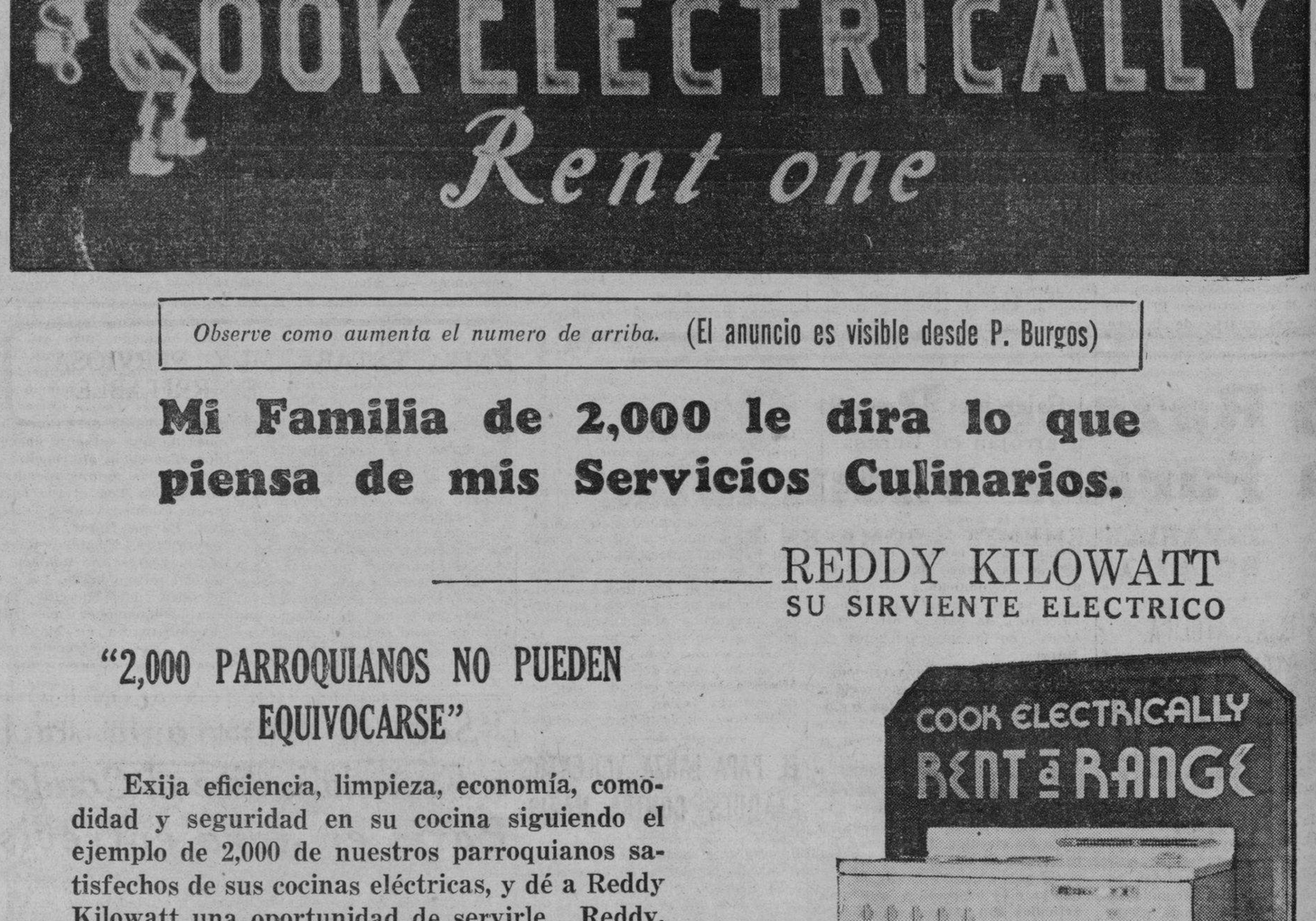

Observe como aumenta el numero de arriba. (El anuncio es visible desde P. Burgos)

Mi Familia de 2,000 le dira lo que piensa de mis Servicios Culinarios.

REDDY KILOWATT
SU SIRVIENTE ELECTRICO

"2,000 PARROQUIANOS NO PUEDEN EQUIVOCARSE"

Exija eficiencia, limpieza, economía, comodidad y seguridad en su cocina siguiendo el ejemplo de 2,000 de nuestros parroquianos satisfechos de sus cocinas eléctricas, y dé a Reddy Kilowatt una oportunidad de servirle. Reddy, el gran "Chef de Cocina" le asegura que la comida hecha en una cocina eléctrica, con calor uniforme automaticamente controlado, es más sabrosa.

Añádase a estos 2,000 selectos parroquianos; venga a vernos y le explicaremos nuestro plan económico de arrendamiento de cocinas. La instalación gratis, el servicio gratis y la instrucción gratis en su casa, forman parte del servicio que rinde Reddy Kilowatt.

LA ELECTRICIDAD DE MERALCO CUESTA MENOS.

Esta es una fotografia de la Cocina No. 2,000 que hemos instalado.

ARRIENDE UNA

Anunciando

una NUEVA, MODERNA

BOTICA DE QUIAPO

—hoy de—

Clemente R. Zulueta

Tel. 23109
Plaza Miranda

Servicio a domicilio
Farmaceuticos de larga experiencia
Trato cortes y rapido
Todo moderno y seguro

M.E.C.D. 2016

TON MUERTO PUÑALADAS STA MAÑANA

...dor, que es sobrino de ...-púgil, alega haber ...do en defensa propia

...do Salvacruz, de 25 años ... uno de los matones más ... de La Loma, Caloocan, ...to de una cuchillada a ...de esta madrugada, por ...s Flores, sobrino del ex-bo... Elino Flores, casi en la ... del cabaret "Old La Lo...

...cruz tenia fama de ser el ...as agresivo de La Loma. ...que tenia muchos seguidores. No hace mucho fué acusado ... matador de Pedro Hu... sujeto de malos antecedentes en La Loma, pero fué ab...

...bstante los informes de que ... tenia muchos seguidores, ... la gente maleante de La ... ninguno quiso declarar tes... aunque habia muchas personas a la entrada del cabaret ... se registró la riña.

...el matador, declaró al ... Anastasio Sanchez, de Ca... a quien se entregó voluntariamente después del crimen, ...do en defensa propia. Dijo ... madre posee una tienda ... varios y de licores a ... del cabaret, donde Sal... solia tomar vino sin pagar. ..., tenia ya mucha deudas ...enda y anoche volvió a pe... al fiado, pero Flores se ... darle mas credito. Por ...rativa de Flores, Salvacruz ...rgó un puñetazo en la bo... ...éndole los labios. Cuando ..., trató de devolver el gol... Salvacruz metió la mano en ... sus bolsillos y como Flo... conocia y sabia que iba ... armado, para defenderse, ... pequeño bolo muy afilado ...nte la forma de un cuchillo ...ntiagudo y la hundió en el ... del matón. Este cayó ... al suelo.

...ndo las autoridades que lle... primero a la escena del ... registraron el cadáver de ...cruz encontraron en uno de ...bolsillos un enorme cortaplu...

...ha sido detenido y este ... día será querellado por ho...

A CUATRO NUEVOS ENTROS PARA NIÑOS

...nstrucción de cuatro nue... ...tros de puericultura, uno ...abas, otro en Gagalangin, ... la Isla de Balut y otro en ...con una consignación de ...00, ha sido decidida por el ..., como parte de su progra... bienestar social para el año ... Esta construcción de cuatro ... centros de puericultura es ... las fases salientes del plan ...puestal del gobierno de la ... para el año venidero.

...n el centro de Puericultura en ...le Tayabas, el Alcalde pide ...consignacion de P1,266.00; pa... de Gagalangin, P3,500; para ... la Isla de Balut, P3,500 y ...l de la calles Sases, tambien ...

...Alcalde considera la reduc... de la mortandad infantil en ..., como una obligacion pri...mordial de la ciudad y esta en favor de que se multipliquen los centros de puericultura para este fin. Muchos bebes mueren por falta de buen cuidado de parte de sus madres, dice el Alcalde.

Raras bestias que no toman agua llegan

C. M. Pressnal, "cameraman" y explorador de Hollywood que llego anoche del vapor "Granville" trayendo consigo ocho extraños animales salvajes, que aparecen en la jaula a la izquierda. Pressnal llevara estos animales al Jardin Zoologico de San Diego para que sean debidamente identificados.

Ocho pequeñas bestias de pieles finas de una especie desconocida para cualquiera de los siete jardines zoológicos más grandes del mundo, con garras que se parecen a manos humanas, cuerpos parecidos a los osos o monos, ojos como los del buho y de movimientos de fantástica lentitud, llegaron a Manila ayer bajo la custodia de Clifford M. Pressnall, un fotógrafo americano errante que las encontró en las selvas de Malaya.

Llegaron procedentes de Singapur en una caja-jaula, siete hembras y un solo macho a bordo del barco de carga "Granville". Pressnall mismo no sabe qué clase de animales son. Los llevará al jardin zoológico de San Diego, California, para que los científicos determinen si tienen cualquiera de las características necesarias del hasta ahora hipotético "eslabón perdido" de la ciencia.

Según lo que le fué posible descubrir en sus investigaciones durante todo un año de correspondencia con instituciones europeas y americanas, la única referencia científica a semejante animal se halla en un manuscrito portugués de Malaca que data de hace 300 años y que ahora se encuentra en Europa. Pressnall dice que se creia extinta esta especie de animal.

La bestia tiene siete nombres ninguno de ellos "oficiales". Los naturales del distrito malayo donde los encontró mientras fotografiaba una plantación de gomas los llaman "kong-kang". Procedian del llamado campo Sahki, en el interior de Penang a unas 350 millas al norte de Singapore y 100 millas al sur de la frontera siamesa, cerca de la colonia de Ipoh.

Pressnall, un hombre grueso y barbudo de unos 40 años, dice que el nombre europeo de este animal es "slow lorris" y su nombre latino es "pro-simiae, Nycticebus-Tardigradus", (significando que mueve lentamente).

Uno de sus rasgos más peculiares es la abstinencia total del agua. Durante los siete meses que los ha tenido, Pressnall dice que nunca ha visto a uno de ellos tomar una gota siquiera. Se nutren principalmente de plátano, no son carnívoros y comen naranjita o en ocasiones huevo crudo. Los animales tienen dos lenguas, una encarnada moderadamente larga que la usan para comer más que sus dientes parecidos a los de un gato; la otra una lengua blanca semi-carilagena situada debajo de la roja.

Son animales excepcionalmente fuertes, de unas nueve o diez pulgadas de largo, que pesan de dos a dos y media libras cuando llegan a su pleno crecimiento. Sus ojos se abultan como los de un buho y son nocturnos, durmiendo de día y rondando deliberada y parsimoniosamente en torno de su jaula por la noche, parecido a una película de movimiento lento.

Su piel es gruesa de una longitud de media a dos terceras partes de pulgada, y es de tejido sedoso aterciopelado. Su color es de café claro, variando de tonalidad desde el oro a la caoba con motes de café oscuro y gris de plata.

Los animales son afectuosos tanto para consigo mismos como para con los hombres, sin demostrar absolutamente ningun temor. También pueden morder y fuerte. Pressnall exhibe un dedo pulgar donde los colmillos parecidos a los de un gato de una de las hembras penetraron por la uña y la carne hasta el hueso. No les gusta que se les alce y muerden cuando se les alza del suelo, si bien parecen curiosos cuando se les deja subir por una mano o una pierna. El macho es el favorito especial de Pressnall. Es el más afectuoso del grupo.

HOMICIDA CONDENADO A PRISION EN CAVITE

(Servicio Informativo)

Cavite, 19 de octubre.—Thomas Carpenter, ex-empleado y anteriormente encargado de la junta de colocaciones del Arsenal de Cavite, fue hallado culpable de homicidio por el juzgado de primera instancia de la provincia y condenado a la pena indeterminada de 4 años y 2 meses hasta 8 años y 1 dia de prision y a indemnizar a los herederos de su victima en la suma de P1,000.00.

El juez Arsenio C. Roldan del juzgado de primera instancia de la provincia, leyo la sentencia en corte abierta a las 9:00 de esta maana. Inmediatamente despues de leida la sentencia, el acusado anuncio su intencion de apelar contra la misma. La mocion de apelacion fue aprobada por el juzgado y se ha fijado una fianza de P5,000 para su libertad provisional.

Carpenter esta acusado de haber matado de un tiro a Noah Cloud, vecino, mientras el occiso subia por las escaleras de la casa del matador, en el sitio de Dalahican, Caridad, Cavite, el 30 de agosto pasado. Cloud era un artillero de la marina retirado del servicio, y en la fecha de su muerto era capataz del departamento de suministros del arsenal. El arma usada por Carpenter era una escopeta de doble cañon.

El fiscal Antonio Belmonte y el abogado Lucio S. Miranda, representaron la acusacion. Este asunto fue enjuiciado por el juez Marcelo T. Boncan.—FERRER.

MUCHOS DATOS SOBRE MONTES SE NECESITAN

La falta de ellos impide la formulación de un programa, dice el consejero Fischer

La falta de muchos datos fundamentales está obstruyendo la formulación de un programa de desarrollo forestal de largo alcance en Filipinas, declaró Mr. Arthur F. Fischer, consejero de Malacañang sobre recursos naturales en la 26.a conferencia científica del Consejo Nacional de Investigación Cientifica ayer tarde.

Citando algunos de los datos básicos que faltan, Mr. Fischer mencionó una red de triangulación en el interior, que lleva a cabo la triangulación establecida por la oficina de costas y geodesía, niveles preciosos insuficientes en todo el interior de las islas dando suficientes puntos de elevación para basar las mediciones fotográficas necesarias, y los insuficientes datos geológicos y del suelo. Estas investigaciones deben realizarse primeramente, dijo, antes de que pueda desarrollarse una debida administración forestal.

"Deben cumplirse objetivos definitivos y deben desplegarse constantemente esfuerzos consistentes por las oficinas no obstante los cambios politicos y opiniones para reunir, preparar, coordinar y unificar informes básicos en naturaleza y tan amplios en su uso", Mr. Fischer.

Hablando de un programa de desarrollo forestal de largo alcance, Mr. Fischer sugirió que deben hacerse estudios sobre el carácter y capacidad de erosión del suelo a fin de que la ayuda forestal para aliviar la erosión pueda ser de mucha utilidad con tantos informes como sean posibles a su disposición.

Agregó que tambien se necesitan mediciones exactas de todos los terrenos forestales permanentes. Debe estudiarse sistematicamente el apacentar en los terrenos marginales antes de que puedan hacerse planes de administración. Un laboratorio de productos forestales es esencial para producir datos exactos sobre nuestros bosques y productos forestales menores para poder competir con países en los mercados del mundo. Un gran campo es aún desconocido en la entomología forestal y patología y poco o nada se ha hecho en la biología del suelo tan importante hoy día en la agricultura.

Osias y Bautista se embarcaran mañana

El Diputado Camilo Osias de La Union se marcha definitivamente mañana de esta capital a bordo del "Empress of Russia" para un viaje oficial de estudio y observacion por varios paises de America y Europa. Le acompañaran en el viaje el Sr. Marcelino Bautista, suprintendente auxiliar de escuelas de Manila y el Sr. Mauro Baradi que actuara de secretario suyo.

El Diputado Osias se dirigira primero al Japon donde se quedara por unas dos semanas visitando Nagasaki, Kobe, Tokio y otras ciudades Japonesas. En Japon el Diputado Osias dejara al superintendente Bautista para continuar sus estudios de observacion mientras el se dirigira a los Estados Unidos a bordo del "Tatsuta Maru".

En America, el Sr. Osias se agregara a la mision del Vice-Presidente Sergio Osmeña para ayudarle en sus trabajos ademas de proseguir con sus estudios educacionales. El Diputado Osias tiene el plan de permanecer por unos dos meses y medio en los Estados Unidis despues de los cuales saldra de Nueva York a bordo del "Queen Mary" que le ha de llevar a Cherbourg y de alli a Southampton. En Europa, el Sr. Osias espera visitar sus principales ciudades empleando para este objeto un mes y medio antes de emprender el viaje de regreso a Manila. En su viaje de vuelta a Filipinas, el Sr. Osias cogera el "Conte Biancamano" en Napoles.

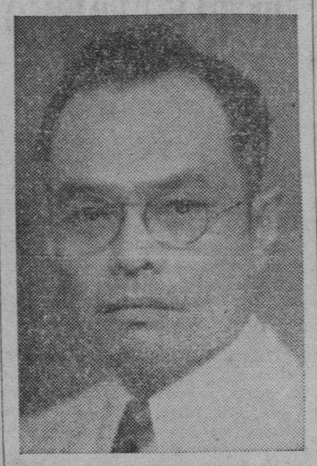

HON. CAMILO OSIAS
diputado por el segundo distrito de La Unión que mañana se marcha de esta capital a bordo del "Empress of Russia" para un viaje de estudio y observación educacionales en los paises de America y Europa.

MARCELINO BAUTISTA
Superintendente auxiliar de Escuelas de Manila que acompañará al Diputado Osias en su viaje de estudio del sistema educacional de los varios paises extranjeros.

Hay informes fidedignos de que el Consulado japonés de Manila, actuando con madrugadora diligencia ya tiene informado al gobierno del vecino imperio, acerca del próximo viaje de estudio del Diputado C. Osias por varios países, con inclusión de Japón. Tan por anticipado se había evacuado esta diligencia consular que, desde ahora, están allá arregladas las cortesías y las facilidades que se dispensarán al distinguido viajero.

Por cierto que el Diputado Osias admite haber él obtenido reflejos del sistema educacional en Japón, sin salir de Filipinas y mediante experiencias personales suyos. De paso sea dicho que él se declara sincero admirador de las bondades del sistema educacional nipon. Una de estas experiencias se ha logrado en una conversación con el Consul interino J. Kihara, de Japón, en Manila. Se desarrolló el diálogo lacónicamente, si, pero altamente ilustrativo. Así:

Osías.—Desearía tener contacto con los hombres del saber en Japón. ¿Podría el Consul indicarme quienes son los dos hombres más sabios del imperio japonés?

Kihara.—Sí, S. M. el Emperador Hirohito.

El interlocutor estuvo esperando por minutos largos que el Consul nombrara el segundo hombre más sabio de Japón y esperó en vano. Otra experiencia: un niño de escuela (nipona) fué amonestado por su maestro simplemente porque estando en clase llevaba una moneda de nickel. De estas dos experiencias, el Diputado Osias después de estas dos lecciones en materia educacional:

"Ante todo y sobre todo—decía—para el nacional nipon el Mikado es el primero y el único acreedor al respeto y la apreciación de toda la nación. Al lado de su Emperador los japoneses no sientan a la diestra ni a la siniestra del mismo a ningún otro hombre del Imperio. En segundo lugar, las escuelas o los maestros de escuelas de Japón se esmeran en formar, cultivar y preservar, desde la edad escolar, hábitos de orden, de sobriedad, de disciplina."

SAN AGUSTIN INSPECCIONA UNA GANADERIA GRANDE

El Dr. Gregorio San Agustin, director de Zootecnia, y el Dr. Pedro S. Sales, jefe de la división de cria de animales de la misma oficina, son esperados en Manila, procedentes de la isla de Dalupiri, el lunes, 24 del actual. Partieron para aquella isla el 16 de este mes para inspeccionar la gran ganaderia de Fernandez Hermanos en aquella isla, como huespedes de Carlos Fernandez, joven funcionario ejecutivo de dicha casa.

Antes de ir a la isla de Dalupiri, el Dr. San Agustin, juntamente con el Diputado Camilo Osias, fué huesped de honor y orador en las ceremonias de la colocación de la primera piedra para la estación de cria en La Unión.

En ausencia del Dr. San Agustín, el Dr. Teodulo Topacio, jefe de la división de investigaciones veterinarias de la oficina, se ha encargado de los asuntos de la oficina central de Pandacan.

OBRERO MUERTO BAJO SACOS DE CEMENTO AYER

Una tribuna se desmorona y dos individuos se hieren.—Un viejo es atropellado

Sepultado bajo trece sacos de cemento que cayeron, arrastrandole, del camión No. TC-963, entre el paseo de Bonifacio y la Avenida P. Burgos, a las 10 de ayer mañana, Arcadio Caspe, de 36 años de edad, murio en el Hospital General a las 12:30 de ayer tarde.

Manuel Caldona que manejaba el camion, al oir la caida de los sacos de cemento paro para ver lo que habia ocurrido, encontrando a Caspe sepultado bajos los sacos. Hizo inmediatamente esfuerzos para quitar los sacos encima de Caspe y pidio ayuda para que el lesionado fuera conducido al Hospital General.

Caldona ha sido arrestado, pero el Fiscal Mendiola le puso en libertad mientras pende la investigación de la querella que se va a presentar contra el. Este mañana, Caldona comparecio ante el Fiscal Mendiola. El camión es de la propiedad de Teodoro Santos.

Hermenegildo Domingo, de 19 años de la calle Clavel No. 304. e Ignacio Estocia, de 52, de la calle Del Pan No. 432, resultaron gravemente heridos, a las 8 de anoche, cuando una tribuna improvisada que se construyo la calle Del Pan, para los espectadores de un juego de Basket Ball, se desmorono. Los dos heridos estaban muy cerca de la tribuna, asi que cuando esta cayo, fueron heridos por las maderas. Varios espectadores fueron lanzados al suelo.

Mariano Alejandrino, un anciano de 70 años de edad, de Polo, Bulacan, fue conducido al Hospital General anoche, herido gravemente, despues de haber sido atropellado por un automovil cerca de la via ferrea de aquel pueblo. Los medicos temen que Alejandrino tenga el craneo fracturado.

Felicidad Santos, de 18 años, de la calle Valenzuela No. 16, fué atropellado por un "jitney" mientras cruzaba el Ayala Boulevard, anoche. Sufrio lesiones en la cabeza y en diferentes partes del cuerpo.

PARA MUCHOS USOS

Una aplicación calmante, sanativa, para la comezón de la piel, cortaduras, quemaduras, sabañones, etc. Un recomendable tratamiento de primera intención. Conserve este útil unguento antiséptico en casa para casos de urgencia.

UNGUENTO DE DOAN

Cada 100 gramos contienen: Oxido de Zinc 8 gms., Acido Bórico 8 gms., Acido Tánico 2 gms., Petrolatum 50 gms., Lanolina 10 gms. Lecitol 2 gms., Benzocaina 5 gms., Clortimol 0.10 gms., Clorbutanol 1.70 gms., Mentol 0.20 gms., Vitamina "F" Conc. 1 gm., Aceite de Linaza Crudo 10 gms. M. R.

Aquellos que conocen la hospitalidad de Elizalde celebraran el día que se embarquen en el "Lanao" o "Bisayas"—dos barcos modernos provistos de todas las comodidades modernas! Vd. también, gozará de la experiencia de divertirse con las películas habladas, de bailar en alta mar en la rotonda especialmente construida, al ver los camarotes comodos y sanitarios, y saborear las comidas deliciosas preparadas por cocineros expertos!

SS. "LANAO"
SS. "BISAYAS"

Escriba para reservados -
ELIZALDE
P.O. Box 121, MANILA
Tel. 2-27-92

3 Razones Por Qué La Parker Vacumatic

INVARIABLEMENTE ASOMA EN EL BOLSILLO DE LOS EXIGENTES

1—*El Cañón de Televisión indica cuándo reabastecerla*
2—*Sus Puntos a Prueba de Asperezas son de Oro de 14 Quilates*
3—*Elegantemente estilizada, no Fatiga la Mano*

Cuando vea el elegante sujetador de flecha de oro al borde de un bolsillo, sabrá Ud. que sostiene una Parker Vacumática, la más moderna, satisfactoria y chic de las plumasfuente de hoy en día. Quienes la poseen, no se cansan de alabarla.

Le cabe más tinta...la suficiente para escribir durante todo un año sin requerir más de tres o cuatro reabastecimientos. Está tan ingeniosamente estilizada que se escribe con ella descansada y fácilmente. El Cañón de Televisión permite que se note qué abasto tiene—y por eso no hay riesgo de que la tinta se agote inesperadamente—y el flujo de ésta es autogobernado. Sus puntos a prueba de asperezas son de Oro de 14 quilates. Magníficos refinamientos de una pluma magnífica.

El Abastecedor de Diafragma patentado descarta el anticuado saco de caucho. ¡Y qué grata resulta esta innovación! Todas las piezas del mecanismo van herméticamente protegidas contra contacto, corrosión o descompostura. Y la Parker Vacumática es GARANTIZADA como mecánicamente perfecta.

¡Y qué bella es! De Perla Laminada y Azabache resplandeciente, con puntos de Oro de 14 quilates y terminados en Osmiridio. Vea esta plumafuente hoy, pruébela y será para Ud. un placer el escribir. El elegante sujetador de FLECHA y el nombre "Parker Vacumatic" identifican a la genuina.

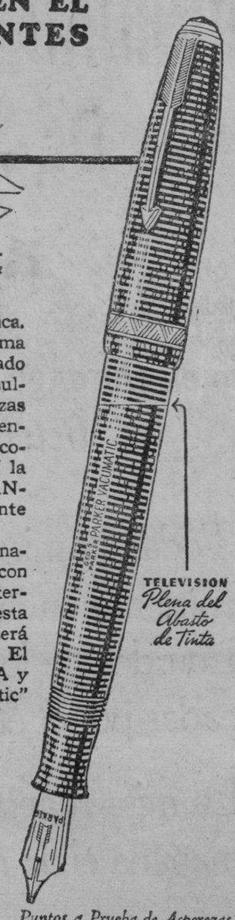

Puntos a Prueba de Asperezas, de oro puro de 14 quilates, con extremidad de Osmiridio.

Quink
La tinta moderna—rica, brillante—no aguada—que limpia la pluma al escribir.

Servicio Parker, y compostura, dondequiera que se venden buenas plumas. También lo ofrecen nuestros distribuidores.

Parker VACUMATIC
MARCA REGISTRADA
EN TODOS LOS BUENOS ESTABLECIMIENTOS

Plumas: P20.00, P17.50, P15.00, P10.00
Representantes de Ventas de la Fábrica:
Dodge & Seymour Manila, Inc.
P. O. Box 1345, Manila.

70-818

"ANITA ESTABA MUY NERVIOSA E IRRITABLE...

"Anita nunca se sentia bien; a menudo se quejaba tambien de dolores del estomago. Estaba preocupada, pero no sabia que hacer. Temia darla laxantes fuertes".

HASTA QUE EL DOCTOR ACONSEJO LA LECHE de MAGNESIA de PHILLIPS"

"Y luego el médico me habló de la Leche de Magnesia de Phillips. Me dijo que es el laxante absolutamente seguro para los niños.

"Casi no creerás el cambio que produjo. Desapareció el malestar y la irritabilidad. Anita se muestra ahora activa y ágil, rebosante de salud".

Es Tan Suave, Tan Calmante, Tan Segura

TAMBIEN EN TABLETAS

Los cuerpos tiernos son tan sensibles que realmente es peligroso dar a los niños un laxante fuerte. El medio SEGURO de combatir el estreñimiento y contrarrestar la "acidez" de los estomagos pequeños es con la Leche de Magnesia de Phillips. Promueve la digestión, neutraliza la acidez del estomago y tonifica los intestinos, asegurando una deposición natural.

Para economizar compre la botella grande

PHILLIPS' MILK OF MAGNESIA

Fórmula: Magnesium Hydroxide.

Nuevo producto Vick ayuda a usted a **EVITAR los resfriados**

Al primer ESTORNUDO

Ahora cuando estornude usted, o sienta la nariz irritada o que le fluye, indicios éstos de que le amenaza un resfriado, podrá usted a menúdo abortar el resfriado antes de que se desarrolle. Pues ahora el Vick VapoRub—famoso ungüento para ayudar a aliviar los resfriados—cuenta con un gran aliado: Vick Va-tro-nol, el cual ayuda a evitar muchos resfriados. Su aplicación es sencillísima, para niños y adultos. Esto es todo lo que hay que hacer: al primer estornudo—

¡Pronto! Vick VA-TRO-NOL

Basta ponerse unas pocas gotas de Vick Va-tro-nol en cada fosa nasal con el cómodo cuentagotas que viene en cada paquete. Esto es todo. No hay ni bulla ni molestia. En un abrir y cerrar de ojos, siente usted penetrar el agradable calorcillo del medicamento a las regiones profundas de los conductos nasales donde 3 de cada 4 resfriados dan principio.

Como ayuda a EVITAR los RESFRIADOS

Va-tro-nol va directamente al sitio del mal. Ayuda a desinflamar las membranas irritadas, y a despejar la cabeza, y estimula los propios esfuerzos de la Naturaleza para repeler el resfriado. Usado a tiempo, Va-tro-nol ayuda a evitar muchos resfriados del todo. Y cuando la cabeza se siente cargada—a consecuencia de un catarro nasal agudo o crónico—Va-tro-nol ayuda a desalojar la mucosidad y a hacer que la respiración sea fresca y agradable.

VICK VA-TRO-NOL

REG. NOS. 449-18257, PROP. NO. 5209

VA-TRO-NOL FORMULA: Menthol .9%; Camphor .3%; Oil Nutmeg .2%; Oil Cedar Leaf .1% Liquid Petrolatum 96.8%.

E.C.D. 2016

LA VANGUARDIA

DIARIO FILIPINO INDEPENDIENTE

Consagrado a la defensa de los derechos e intereses del Pueblo Filipino

Directores Asociados:

Editoriales PEDRO AUNARIO — (Informaciones) FRANCISCO RODRIGUEZ

EDITADO POR LA "TVT PUBLISHING CORPORATION"
OFICINAS: Edificio TVT, Calle Florentino Torres, Santa Cruz, Manila.

Apartado de Correos No. 775.
Teléfono 2-11-84 con comunicación con todos los departamentos
Oficina en Nueva York: 33 West 42nd Street. Tel. Pennsylvania 6-14-85.

(Registrado en la Oficina de Correos en Manila como correspondencia de segunda clase el 19 de Febrero de 1910).

MIEMBRO DE LA ASSOCIATED PRESS

La "Associated Press", es la única autorizada a reproducir despachos periodísticos acreditados o no a ella y publicados en este periódico. Tiene el mismo derecho sobre las noticias locales que aparecen en este periódico. Los derechos de reproducción de despachos especiales también quedan reservados.

PRECIOS DE SUSCRIPCION:

En Manila—al mes	₱1.50
En el Extranjero—al año	40.00
En Provincias:	
Al mes	1.50
Trimestre	4.50
Semestre	8.00
Un año	15.00
Sabatino—al año	5.00

(Pago Estrictamente por Adelantado)

NOTAS EDITORIALES

Lo que va de ayer a hoy, o el pasado y el presente:
Canton, el primer puerto chino abierto por los ingleses en el pasado siglo para el tráfico del opio en China, ha caido en manos de las tropas invasoras japonesas.

* * *

Estos lodos son consecuencia de aquellos polvos:
Los pequeños pueblos de Europa van desconfiando de las democracias del Viejo Mundo. Creen que una promesa de ayuda de las dictaduras tiene más valor que un pacto de alianza contraido con Francia e Inglaterra.

* * *

Mr. Edgar Snow, un periodista americano, corresponsal del "London Daily Mail," que ha estado varios años en China, nos ha dicho esta semana que si Inglaterra y los Estados Unidos no vendieran armas y municiones al Japón, China no estaría en una situación crítica y desventajosa.

Los periódicos japoneses dicen a su vez que si Francia e Inglaterra no vendieron armas al ejército del Generalísimo Chiang Kai-shek, la paz llegaría más pronto, y habría menos sacrificios de vida tanto de parte de los chinos como de los japoneses.

¿TECNICO EN RATAS?

CREEMOS honradamente que no hace falta crear el puesto de técnico en ratas, moscas y mosquitos. La sanidad podría hacer ese trabajo si obtiene los fondos necesarios para tales actividades.

En los primeros años de la soberanía americana, o en tiempos del Dr. Heiser si no andamos equivocados, la sanidad daba ratoneras gratis al público y pagaba cinco céntimos por cada ratón muerto, o vivo, que una persona entregaba a la estación sanitaria del distrito. Casi todos los días se hacia una campaña de exterminio contra esos animales peligrosos, y había individuos que entregaban hasta media docena de ratones diarios cobrando la suma correspondiente. Era un trabajo útil recompensado después de todo, de protección para la salud pública.

¿Se podría ensayar de nuevo ese procedimiento? Dejamos esto, sin embargo, a la buena discreción de nuestras autoridades.

UN TERMINO MEDIO

PARA no dar vueltas alrededor de un círculo vicioso, convendría buscar una formula eficáz que elimine los males que existían antiguamente, si se ha de restablecer el control que los gobernadores provinciales y presidentes municipales (hoy alcaldes) tenian antes de la última reforma sobre la policía local.

Estos males eran: la falta de estabilidad en el cargo de policía por la demasiada ingerencia de la política, la falta de disciplina, y la falta de dignidad cuando un policía hace el papel de mero instrumento de la autoridad local que le nombra, y se convierte en mero muchacho o mandatario de toda la familia del alcalde.

También ocurría lo siguiente: cuando la autoridad local apenas ejercía un poder sobre los policías de su municipio, los policias no daban todo el debido respeto y acatamiento al alcalde municipal porque sabían que sobre ellos habia un jefe superior más alto, y esto en modo alguno debe permitirse.

Hay que buscar, pués, un término medio, o lo mejor que la experiencia aconseja.

EL PARTIDO DECIDIDO A EXPULSAR A REBELDES

En el cuartel general del Partido Nacionalista se ha anunciado que ya esta decretada la expulsion de todos los candidatos rebeldes que no han atendido la peticion de que dejasen el campo libre a los candidatos oficiales. De la degollina general no queda excluido el ex-Comisionado Residente, Francisco A. Delgado que está luchando contra el candidato oficial Nicolas Buendia, en el primer distrito, de Bulacan. En cuanto al candidato Engracio F. Clemeña se ha anunciado que el mismo se ha expulsado del partido, al pasar a las filas de la oposicion.

OBRERO COGIDO EN EL ACTO DE ROBAR EN EL PIER

El arresto de un obrero de la Manila Port Terminal sorprendido por un policía de la Aduana en el acto de robar las piezas de una bicicleta que se hallaba en la entrada del pantalan, en la tarde del martes pasado ha arrojado más luz al misterio que rodea a la serie de robos que se cometen de vez en cuando en el área de los pantalanes del gobierno.

El obrero que dijo llamarse F. Abetago, fué sorprendido por el policía aduanero Fausto Martinez en el momento en que iba a incautarse de las piezas de una bicicleta de la propiedad de un policía de la Manila Port Terminal llamado Musngi. El ladrón fuê inmediatamente puesto bajo arresto por el sereno de la Aduana Dionisio Lintag.

ICKES FORMULA UN ATAQUE AL TOTALITARISMO

América, dice, ha aprendido una lección de los últimos sucesos en Europa

(*De la Agencia Reuter*)

Los Angeles, California, 20 de octubre.—"El totalitarismo está en marcha y hasta en América esta taladrando insidiosamente el templo de nuestras libertades y atacándola desde fuera", dijo ayer el Secretario del Interior, Harry Ickes, durante una alocución por radio. El secretario añadió:

"Debemos estar profundamente agradecidos porque América no se ha postrado en tono suplicante ante nadie fuera de Dios y haya querido proteger a este país contra los que quisieron atropellarlo.

"Nuestras simpatías personales van hacia otras democracias que han sufrido desmembración y hasta muerte política en manos de cirujanos, cuyos auxiliares obligados han sido los que presidieron el nacimiento de la víctima y le prometieron larga vida y felicidad bajo su cuidado protector.

"Si América ha aprendido una lección de estos acontecimientos, es que se le ha demostrado que tiene que depender de sí misma para proteger sus propias libertades".

GRAN BRETAÑA NO SE INGERIRA EN IRLANDA

El gobierno dejará que Norte y Sur de Irlanda arreglen por sí sus diferencias

(*De la Agencia Reuter*)

Londres, 19 de octubre.—En los medios politicos de aqui se creía anoche que la declaración hecha por el Primer Ministro de Erin, Eamon de Valera, al hablar del problema de la partición en Irlanda, no requeriría la atención inmediata del gabinete, porque él no ha hecho más que volver a tocar un tema familiar y porque ya se ha hecho clara la actitud del gobierno inglés respecto a sus demandas. El gobierno ha dicho categóricamente que el Norte y el Sur de Irlanda deben arreglar sus propias diferencias.

El señor De Valera había dado a entender en sus declaraciones que el gobierno ingles no fomentaba la unidad de Irlanda, el imperio no podria contar con el apoyo de Irlanda en un caso de guerra.

Debido a esta actitud de parte del gobierno británico, créese que no se han concertado en Londres conferencias para discutir las representaciones hechas por el primer ministro irlandés. En los medios oficiales se juzga que si hay necesidad de conferencias, Dublin o Belfast serian los sitios más apropiados.

Mientras tanto, en el parlamento de Ulster ayer, el Vizconde Craigavon, Premier del Norte de Irlanda, dijo que no había necesidad de preocuparse en lo más mínimo por la integridad de su país.

Contestando a preguntas de Unionistas Independientes sobre si era cierto que el Norte de Irlanda no estaba protegido debidamente y como podria hacer que la frontera fuera inexpugnable, Craigavon dijo: "No necesitais poneros nerviosos respecto a precauciones militares. Somos parte del Reino Unido y el parlamento imperial es igualmente responsable de nuestras defensas aqui. Tengo absoluta confianza en los pasos que el gobierno inglés dé en un caso de emergencia nacional".

DESPUES DE SER MUY RICO IRA A PRISION POR ROBAR

(*De la "Associated Press"*)

Peking, 20 de octubre.—Reducida a la mendicidad después de malgastar toda su fortuna por su afición a los narcóticos, Chu Ta-chi, de 26 años de edad, presunto aspirante al trono Ming de China, ha comenzado este día a servir condena de un año en la prisión, por robar un bolso de mano. Chu fué condenado ayer después de haber resultado convicto de robar el bolso de una niña estudiante, según la prensa local china.

Chu dice que es un descendiente directo de Chu Yuan-chang, primer emperador Ming de la Tierra del Dragon, que comenzó a reinar el año 1368.

Hace algunos dias, Chu no consiguió pedir dinero a préstamo de sus parientes. Poco después la policía le atrapaba robando el bolso de mano.

Chamberlain trajo a Europa cincuenta años de paz, dice Hertzog

(*De la Agencia Reuter*)

Queenstown, 20 de octubre.—El General J. B. Hertzog, Primer Ministro de la Union de Sud-áfrica, hablando aquí este día, expresó la opinión de que probablemente el Chamberlain ha traído la paz a Europa para los próximos 50 años.

"A no haber sido por Chamberlain—sentenció el primer ministro—no dudo de que a estas horas Europa hubiera sido visitada por una destrucción de tal magnitud que la civilización europea sufriría un retraso de muchos años y hasta podría sufrir un descalabro."

Refutación enérgica a todos los ataques al Premier inglés

(*Servicio Transoceanico*)

Londres, 19 de octubre.—El *Times* de hoy refuta del modo mas energico a todos los que estos ultimos dias han estado atacando al Primer Ministro Neville Chamberlain por su politica de paz, y mas particularmente, por sus gestiones que dieron lugar al Convenio Cuadruple de Munich.

Los enemigos de la politica de Chamberlain podrian clasificarse en tres categorias, dice el periodico. Los mas logicos son aquellos que abogan por una guerra preventiva. Estos son aquellos aun creen en la politica de la guerra y no han aprendido nada de 1914 y 1919.

La contestacion justa para estos es que ellos hubieran conseguido exactamente lo que Chamberlain habia evitado, es decir, la guerra mundial de 1938.

La segunda categoria predica la doctrina del poder y del prestigio. Su caracteristica es que consideran el Convenio de Munich como una capitulacion deshonrosa frente a las amenazas brutales. "Excúsado es decir—afirma el periodico—que hubiera sido mejor el que la injusticia causada al pueblo aleman por las fronteras trazadas por el Tratado de Versalles hubiera sido rectificada mientras Alemania era aun relativamente débil. Pero negarse a rectificar errores ahora, porque Alemania se ha hecho fuerte, seria consolidar simplemente la reputacion los del nacional-socialismo como unico protector de los pueblos perjudicados y pondria en peligro aun mas el futuro de Europa, en vista de los errores cometidos en el pasado."

A la tercera categoria pertenecen aquellos que afirman que la politica de conciliacion de Chamberlain hacia Alemania no tiene mas objetivo que la alianza de Inglaterra con los estados fascistas contra la Rusia Soviet. Los que pertenecen a este grupo recalcan que en Munich no fue consultada Rusia. A esto no hay mas que una contestacion, y es que Rusia no estaba envuelta en el conflicto checo.

En conclusion, el *Times* observa que Chamberlain ha estudiado ahincadamente los problemas resultantes de la labor de Versalles y sus planes para ver cercada a Alemania. Chamberlain actuó de modo decisivo, y conociendo precisamente los propositos e intenciones de Hitler, creo necesario convocar la conferencia.

Informacion Cablegrafica de todas partes del mundo

ESTADOS UNIDOS

80,000 catolicos toman parte en una solemne procesión

(*De la "Associated Press"*)

New Orleans, Louisiana, 30 de octubre.—Ochenta mil catolicos, entre hombres, mujeres y niños, tomaron parte en una procesión llevada a cabo por las calles de New Orleans este dia, al clausurarse el Congreso Eucaristico Nacional anual.

Enormes muchedumbres adoraron a la Sagrada Eucaristia que tenia en sus manos el Cardenal George Mundelein, el cual estaba postrado de rodillas en una carroza.

Enorme existencia de oro

(*De la "Associated Press"*)

Washington, 20 de octubre.—El Departamento del Tesoro del gobierno de los Estados Unidos ha anunciado este dia que sus existencias de oro almacenadas ascienden ahora a mas de $14,000,000,000—mas del 55 por ciento de todo el oro monetario en el mundo. Las existencias del metal precioso en America subieron enormemente durante la reciente pesadilla de guerra en Europa, en que los extranjeros enviaron oro a este pais para comprar creditos en dolar para fines de deposito.

CHINA

El embajador ruso

(*De la Agencia Reuter*)

Chunking, 20 de octubre.—Louganetz Orelsky, embajador sovietico en China, ha llegado aqui este dia en automovil, procedente de Hankow. Venia acompañado de los miembros del personal de su embajada.

INGLATERRA

El Rey Carol ira a Londres

(*De la Agencia Reuter*)

Londres, 20 de octubre.—La agencia Reuter tiene informes de que el gobierno ingles ha invitado al Rey Carol, de Rumania, para que visite Londres el mes que viene.

El monarca rumano ha aceptado la invitación.

ITALIA

En marzo se inaugurara la nueva Camara Fascista

(*De la "Associated Press"*)

Roma, 21 de octubre.—El Partido Fascista ha publicado el calendario de los sucesos del año 17 de la era fascista, que comenzo el 2 de octubre. Revela que la nueva camara de los Fascistas y las corporaciones, formada para reemplazar a la Camara de Diputados sera inaugurada el 23 de marzo de 1939.

ENTREGA DE LAS COLONIAS A UNA JUNTA MUNDIAL

Proposición del ex-Lord del Sello inglés frente de las demandas de Hitler

(*De la Agencia Reuter*)

Londres, 20 de octubre.—Tom Johnson, ex-Lord, del Sello Privado, hablando anoche en Kilsyth, Stirlingshire, insinuo que las colonias del mundo debian ser devueltas por sus respectivos dueño a una junta internacional de mandatos.

Johnston dijo que el mero hecho de cambiar la bandera inglesa por la swastika no traeria la paz al mundo y solo vendria a dar a Hitler millones de soldados negros.

"Pero una junta internacional—recalco Johnston—que administrase territorios no autonomos y razas primitivas primordialmente para beneficio de los habitantes indigenas, pero sin privilegios comerciales, estrategivos ni financieros, vendria indudablemente a borrar de la mente alemana el resentimiento que no ha dejado de existir desde el Tratado de Versalles.

El asunto preocupa mucho a muchos diputados franceses

(*De la Agencia Reuter*)

Paris, 20 de octubre.—Los rumores sobre el comienzo posible de las negociaciones para elucidar la cuestión de las colonias han causado no pocas preocupaciones a los miembros del grupo de federación republicana de la Camara de Diputados, que ayer celebro una sesión. El grupo lo formaban 47 diputados derechistas.

Estos publicaron despues un comunicado insistiendo en que el gobierno se oponga energicamente a todas las nuevas demandas alemanas respecto a las colonias.

Tambien se ha recabado del gobierno que expida una declaración oficial sobre un asunto tan vital para la nación y se declare opuesto a cualquier abandono de territorio colonal o bajo su mandato, en cualquiera forma.

El desempleo se ha reducido en America en mas de un millon

(*De la "Associated Press"*)

Washington, 20 de octubre.—Los más destacados economistas del gobierno calculan que el mejoramiento comercial notado desde el mes de junio último ha reducido el desempleo en los Estados Unidos en una proporción de 1,000,000 de hombres y mujeres. Los economistas estiman que 10,250,000 estaban sin empleo en el citado mes, pero que ahora dicho número ha bajado a 9,250,000.

Donde más ha mejorado el desempleo fué en la industria automovilística. La "Chrysler Corporation" ha aumentado el tipo de producción en un 20 por ciento. Desde agosto, la corporación ha vuelto a emplear a 34,000 empleados. Con esto, la nómina total registra un número de 54,000, cifra que probablemente irá aumentando hasta el mes de noviembre.

General Motors volverá a emplear otros 35,000 obreros dentro de dos semanas, al mismo tiempo estableciendo las reducciones dictadas el invierno pasado.

El mercado de la plata ha quedado deprimido

(*De la Agencia Reuter*)

Londres, 20 de octubre.—Las escasas especulaciones de ventas han deprimido el mercado de la plata a últimos de la semana pasada, pero después subieron los valores.

El nivel actual parece ser bastante elevado, a menos que ... lar mejore considerablemente ...

Anuncio

EXCELENTE PA[RA] LOS RIÑONES Y LA VEJIGA

Ponga fín a las levanta[das de] noche. Luzca y sient[ase] más joven

Mantenga sus riñones [libres de] desperdicios, ácidos y ven[enos] vuélvales su actividad norma[l] riñones y a la vejiga y vi[va una] vida más sana, más larga y feliz.

Un medio eficaz e inofens[ivo de] hacerlo consiste en procur[arse en su] farmacia un frasco de 70 ... de Cápsulas MEDALLA DE ... de Aceite de Haarlem y ... de acuerdo con las instruc[ciones] ... rapidez de los resultados ... prenderá.

Otros de los síntomas de la ... de los riñones y de la vejiga ... de las levantadas de noche son el ... de cintura, las manos sudorosas ... calambres en las piernas y el ... miento de los ojos. Si usted ... obtener verdaderos resultados ... en MEDALLA DE ORO—el legítimo y original de Haarlem, Holanda ... magnífico diurético y estimulante ... los riñones. Déles de vez en cuando ... buena lavada a los riñones.

Todos los ingredientes de la ... fórmula son prescritos específicamente ... los médicos para las anteriores ... aceite de linaza 0.035 gm.; aceite ... mentina 0.168 gm.; azufre sublimado ... gm.; gnetian ex. 0.01 gm.; pep. ... gm.

Dr. VICENTE R. de OCAMPO

Enfermedades del ESTOMAGO, HIGADO, INTESTINOS Y RECTO.
Cirugía de los tumores del Estómago y Recto.
Enfermedades ALLERGICAS de origen GASRO INTESTINAL.
Tratamiento NO quirúrgico de las ALMORRANAS por el método del Dr. BENSAUDE de PARIS.
Tratamiento del ESTREÑIMIENTO pertinaz y sus COMPLICACIONES según método del Dr. Bosch de VIENA.
10 a 12:30 a. m., 4:30 a 5:30 p. m.
Tel. 2-39-24
1047 Arlegui, Quiapo.

Lea
LOS ANUNCIOS CLASIFICADOS

NO-D-K

UNA CREOSOTA VEGETAL

Protege la madera contra la humedad y podredumbre y la inmuniza contra los ataques del ANAY, "bokbok" y demás destructores de la madera.

Theo. H. Davies & Co., Ltd.
Distribuidores

DIMAYUGA INSTITUTE

Método Moderno Naturopatico
Curación sin medicina
REUMATISMO, PARALISIS Y NEURASTENIA
R. DIMAYUGA, F.R.T.S.
Graduado en America
Director
Departamento de Masaje Científico
Fisioterapeutico y Osteopático
VEINTICINCO AÑOS DE EXPERIENCIA, DEBIDAMENTE CUALIFICADO, EXAMINADO Y LICENCIADO POR EL GOBIERNO DE LA MANCOMUNIDAD DE FILIPINAS.

755 F. Torres — Tel. Residencia 6-[illegible]
Tel. de oficina: 2-41-50
9 á 12 A. M. 3 á 5 P. M.

Dr. G. Limkako

Ex Médico-Clínico del LEPROSARIO DE CULION
con 34 años de experiencia
ENFERMEDADES DE LA PIEL
MEDICINA INTERNA GENERAL
CONSULTAS: 8 a 2 a.m., 2 a 4 p.m.
Bilbao 949, Tondo, Manila.

TERCER ANIVERSARIO

DE

Dña. TRINIDAD VARELA CALDERON DE SOLOAGA

R. I. P.

Que falleció en Durango, Vizcaya, España el día 24 de Octubre de 1935.

Todas las misas que se celebren el día 24 del corriente en la Iglesia de Nuestra Señora de Lourdes de los PP. Capuchinos serán aplicadas por el eterno descanso de su alma.

La misa funeral se celebrará a las siete de la mañana en la mencionada Iglesia.

E. P. D.

DOÑA JOSEFINA MARTIN VDA. DE GARCIA HIDALGO

FALLECIO A LAS 3:30 DE ESTA MADRUGADA, A LA EDAD DE 79 AÑOS, EN SU RESIDENCIA, 913 DEWEY BOULEVARD, DESPUES DE HABER RECIBIDO TODOS LOS AUXILIOS ESPIRITUALES.

Sus desconsolados hijas, doña María Luisa Vda. de Gonzalez La O, Da. Angela de Nieto y doña Blanca García Hidalgo; hijo político, Com. Manuel Nieto; nietos, nietos políticos, bisnietos y demás parientes, participan a sus amistades tan irreparable pérdida y suplican una oración al Todopoderoso por el eterno descanso del alma de la finada.

El entierro se verificará esta tarde, a las 4 en el Cementerio de La Loma, partiendo el cortejo fúnebre desde la Iglesia de los PP. Capuchinos, en Intramuros.

No se reparten esquelas.
El duelo se despide en el Cementerio.

Manila, 22 de Octubre, 1938.

M.E.C.D. 2016

Provease de un nuevo juego completo

LA NUEVA GOMA

R-1

FABRICADA POR

GOODYEAR

A SU PRECIO BAJO REPRESENTA
EL MAYOR VALOR EN GOMAS HOY DIA

Recuerde

...un precio bajo en un neumatico desconocido no significa mucho---pero un precio bajo en una Goma Goodyear significa un valor extraordinario.

E.C.D. 2016

Temas de Actualidad

Obra de gran utilidad practica

Por ANGEL A. ANSALDO

Mañana, domingo, 23 del actual, la Iglesia Católica de todo el mundo celebra el llamado Día de las Misiones, en el que el Santo Padre desea que todos los católicos aunen todos sus esfuerzos materiales y espirituales para el desarrollo de la Obra Pontificia de la Propagación de la Fe, cuya naturaleza es la difusión de las enseñanzas del Evangelio por toda la faz de la tierra, especialmente entre los pueblos infieles, para el fin de que toda la humanidad sea, como debe ser, una sola familia en Jesucristo, con unos mismos ideales y con unos mismos sentimientos y, así, mantener en todos y en todo la verdadera paz, que sólo es posible en un ambiente de real confraternidad.

En todas las iglesias, durante la Santa Misa, se hablará a los que en ellos se reunan de la importancia y necesidad de la mencionada Obra y, por tanto, de la obligación de los fieles a secundarla; y algunas organizaciones católicas, como ciertos centros de enseñanza, llevarán adelante interesantes programas, entre cuyos números figurarán instructivas exhibiciones de los trabajos misionales en estas islas y en diversos puntos del globo.

Mucho como se puede hablar de la Obra Pontificia aquí mencionada, no ha de ser, sin embargo, todo lo que se diga, lo bastante para demostrar, de modo acabado, su importancia y trascendencia, aun descartado su lado esencialmente espiritual o religioso, y teniendo en cuenta sólo su interés puramente material u utilitario. Porque, sí, a la verdad, los mismos principios o ideales políticos unen a hombres distintos y a diferentes pueblos, predisponiéndolos para trabajos de cooperación y de mutuo beneficio, el perfecto conocimiento de la doctrina evangélica de que todos los hombres somos hijos de un mismo Padre, que esta en los cielos, y que, como tales, debemos amarnos los unos a los otros con un amor esencialmente igual al que profesamos a nosotros mismos, no privando a nadie de ninguno de los medios que nosotros necesitamos para realizar los fines para que hemos sido criados, no podrá dejar de dar sus naturales o lógicos resultados, haciendo perfectamente posible la armónica convivencia de todos los pueblos, por encima de todas sus diferencias de color y de los lugares que los mismos ocuparen en este planeta en que vivimos.

Que esa armónica convivencia es deseable a la vida de prevenciones que al presente hacen los pueblos es cosa que no necesita demostrarse. La desearon y procuraron ponerla en práctica los mismos pueblos conquistadores de todos los tiempos, bien que los más no en completo acuerdo con las enseñanzas del autor del Sermón de la Montaña, pues que la ajustaron sólo a sus particulares miras, difundiendo entre los habitantes de los territorios por ellos ocupados los elementos integrantes de su ideología o cultura. Los fenicios, por ejemplo, aficionaron a las cosas de su comercio a la gente de los pueblos del Mediterráneo en que establecieron sus nada pretenciosas factorías. Los cartagineses generalizaron sus prácticas de vida y de gobierno en las colonias que, en la península ibérica y en el norte del Africa, organizaron. Los romanos popularizaron su idioma y extendieron el conocimiento y aplicación de sus leyes, en todo el inmenso territorio que fué sometido a la autoridad de su imperio. España, tanto en las Américas como en la Oceanía, lo mismo en Flandes que en Sicilia, procuró ajustar las cosas a sus ideas y sus gustos. Francia, en Luisiana y en el Canadá, ha hecho lo que ha podido por extender su lengua y su peculiar cultura. Inglaterra misma, que ha sido poco propensa a que sus colonias se intimaran espiritualmente con ella, ha ido creando en ellas situaciones que reflejarán su propia idiosincrasia. Alemania, al posesionarse de la Alsacia y de la Lorena, ha procurado germanizarlas imponiendo su lenguaje en las escuelas. Y aun Estados Unidos, con todo de haber voceado de que aquí ha venido para hacernos libres e independientes, se ha empeñado, desde el primer momento de su contacto con nosotros, en americanizarnos, introduciendo aquí ideas y aficiones americanas.

Y es que resulta altamente práctico y utilitario, para el que tiene que vivir más o menos lejos del lugar en que ha nacido, en territorio poblado por extraños, formar en este último un ambiente más o menos similar a aquel a que se ha acostumbrado; pues que, de tal modo, puede, ya que no echar de menos por completo a los suyos, disfrutar siquiera de algo de lo que los últimos le han estado proporcionando, y hacerse la ilusión de que sigue viviendo entre ellos.

Este beneficio, en sumo y trascedentalísimo grado, lo van obteniendo los católicos y, sobre todo, nosotros los filipinos, por medio de la gran Obra de la Prepagación de la Fe, a que toda la Iglesia Católica aporta su eficaz caudal de oraciones y limosnas y el trabajo personal de sus abnegados misioneros. Los paganos y moros que aquí se asimilan las enseñanzas de nuestra Religión hacen, con su mejor conocimiento de su naturaleza de hombres, más sólida y fuerte nuestra unidad nacional y menos trabajosa nuestra labor por la propia libertad e independencia; y los que, en China, Japón, la India, Birmania, Siam, Cochinchina, Península de Malaca, Sumatra, Borneo, Java y demás islas de las Molucas, se hacen de nuestra misma comunión religiosa, no pueden mirarnos como completamente extraños, a quienes hay que negar el agua y el fuego, sino como miembros de su propio hogar, a quienes, por lo menos, hay que dejar vivir.

A este propósito deseo consignar aquí lo que, en 1930, me ocurrió en el pueblo de Kashing, de la provincia china de Chekiang, a donde fuí con mi familia y unos buenos amigos de Shanghai para visitar la casa-colegio que allí tenían, entonces, las Hermanas del Sagrado Corazón. El hecho lo apunto para el fin tan sólo de demostrar que el egoismo, con todo de ser un arbol de tronco duro y seco, no deja de ceder, al igual que la grácil caña, al paso de la fresca brisa de la caridad cristiana.

En la entrada del pueblo había un destacamento de soldados chinos que tenían, al parecer, el deber de registrar los equipajes de todos los forasteros para cobrar por ellos el correspondiente portazgo; pero, enterados los jefes del destacamento de que los efectos que llevábamos no eran ni siquiera para nuestro uso sino para dichas Hermanas (todas extranjeras y de nacionalidades diversas) y su Colegio, en donde, entonces, recibían instrucción religiosa algunos cientos de niños y niñas chinos, nos dieron paso franco relevándonos del pago de todo derecho y prodigándonos todo género de atenciones. El pueblo ha estado, y sigue siendo, misionado por Jesuítas franceses.

Anuncio

PASTILLAS DE ACEITE DE HÍGADO DE BACALAO

PARA, NIÑOS DEBILES

Si Vd. quiere aumentar el apetito y el peso de su niño flaco, enfermizo, anémico o raquítico, olvídese del gusto repugnante del aceite de hígado de bacalao y déle Pastillas McCOY, son tan agradables que se toman con mucho placer.

Por todas partes los médicos recomiendan hoy las Pastillas McCOY de Aceite de Hígado de Bacalao, porque los resultados son visibles en dos o tres semanas solamente. Un niño de 9 años, muy débil, aumentó 5 kilos en 4 meses y ahora está robusto y sano. Una señora aumentó 5 kilos en 24 días.

Compre una caja en la farmacia y si su niño no aumenta 2 ó 3 kilos en un mes su dinero le será devuelto.

Cada Pastilla contiene: Extracto de Aceite de Hígado de Bacalao .027 Gr., Hierro reducido .0165 Gr., Fosfuro de zinc .00324 Gr., Sulfato d. berberina .002022 Gr., Sulfato de estricnina .00006; Gr., Jazmibre .0162 Gr., Excipientes C. S. Potencia: No menos de 750 U. I. Vitamina A y 107 U. I. Vitamina D.

INOFENSIVO

EL PURGANTE SUAVE DE BUEN SABOR

LAXOL

MEJOR QUE ACEITE DE RICINO

Aceite de Ricino, 350.000 gramos; Sacarina, 0.50 gramos; Aceite de Menta, 1.00 gramos; Vanillin, 0.06 gramos.

Corte Ese Catarro Ahora Con MENTHOLATUM

Friccione su pechito con MENTHOLATUM, aplíquese lo en las fosas nasales y pronto podrá respirar más fácil y regularmente. MENTHOLATUM previene el peligro de congestión y crup, y su olor fresco y agradable calma y facilita un sueño tranquilo.

Siempre tenga a la mano MENTHOLATUM para esos accidentes casi diarios, como quemaduras, escaldaduras, afecciones cutáneas, golpes, rasguños etc. Exija el legítimo. De venta sólo en tarros, tubos y latas.

Fórmula: Menthol 0.3 gm., Camphor 5 gm., Oil Eucalyptus 0.1 gm., Boric Acid 3.5 gm., Oil Pinus Pupillo 0.1 gm., Excipients to make 30 gm.

CUBA INVITA A LOS FILIPINOS A UN CONCURSO

Se prorroga el plazo para la entrega de proyectos para un monumento

La Comisión Central Pro-Monumento a Marti de la Republica de Cuba extiende a los artistas de Filipinas una invitación para tomar parte en el concurso para la construcción de un monumento en honor del gran patriota cubano Jose Marti. El plazo para la entrega de los proyectos se han extendido hasta las doce de la noche del 27 de noviembre de 1938. He aqui el anuncio expedido por la Comision por conducto de la agencia consular local de la Republica de Cuba:

PRO-MONUMENTO A MARTI
PRORROGA DE LOS PLAZOS DEL CONCURSO

(Conforme a lo acordado por la Comisión Central en sesión de 1 de Junio de 1938).

Articulo 4.—Plazos del Concurso: Apertura del Concurso: martes, 22 de Marzo de 1938.

Entrega de los trabajos: hasta las doce de la noche del domingo 27 de Noviembre de 1938, en el Capitolio Nacional, o Puerto de la Habana, Republica de Cuba.

Constitución del Jurado: Lunes 28 de Noviembre de 1938.

Fallo del Jurado: antes del sabado 24 de Diciembre de 1938.

Exposición de los proyectos: desde la fecha del fallo hasta el domingo 8 de Enero de 1939.

Entrega de los premios y recompensas: domingo 8 de Enero de 1939.

Firma del contrato para las obras: sabado 28 de Enero de 1939.

Comienzo de las obras: antes del viernes 24 de Febrero de 1939.

Terminación y entrega de las obras: antes, o el 22 de enero de 1940.

Solemne inauguración del Monumento: domingo 28 de Enero de 1940, fecha del octogésimo séptimo aniversario del natalicio del Apóstol.

Habiendo sido prorrogado el plazo de entrega de los proyectos hasta las doce de la noche del día 27 de Noviembre de 1938, los Representantes enviados por los Concursantes para armar sus maquetas, deberán encontrarse en la Habana ese dia, toda vez que las cajas que contengan las mismas no se abrirán hasta esa fecha, lo que efectuará el Jurado dictaminador.

Dichos representantes se identificarán ante la Comisión Central, con el recibo o certificación de envio de las cajas que contengan los proyectos, o de cualquier otra manera a satisfacción de la Comisión.

REPUBLICA DE CUBA
Comisión General
Pro-Monumento a Marti
Secretaria.

MISA EN MALATE MAÑANA POR FERNANDO M. MARAMAG

Para celebrar el segundo aniversario de la muerte del Editor del "The Tribune" Fernando M. Maramag, se dira una misa a las 7:30 de la mañana de mañana, domingo, 23 de octubre, en la Iglesia Parroquial de Malate. La familia del finado invita a sus amistades a dicho acto. Maramag fallecio hace dos años. Uno de los mas atildados y sutiles escritores filipinos en ingles, perteneció a la redacción del "Tribune" desde su fundación, del cual era su editor en los ultimos años hasta su muerte.

CUIDADO CON COMER PESCADOS YA PASADOS

El Director Eugenio Hernando, de la Sanidad, ha ordenado una estricta vigilancia para evitar que pescados ya en estado de descomposición se vendan en los mercados publicos de la ciudad y fuera de los mercados. Muchas de las enfermedades estomacales que se registran en la ciudad se deben a la venta de pescados ya en mal estado, según el Director de la Sanidad.

En los hospitales ha habido en estos ultimos dias muchos casos de envenenamiento causados por la comida de pescados ya en mal estado.

Peces cogidos mediante dinamita se pudren con facilidad, por los destrozos que causan en sus cuerpos el explosivo, y el Director Hernando teme que no solo en Manila sino tambien todas partes del Archipielago se extienda el mal proviniente de la comida de pescados ya descompuestos.

Un reciente examen quimico de un pescado conocido con el nombre de "maya-maya" ha demostrado que dicho pescado contenia substancias cristalinas que daban positivas reacciones para la producción de ptomaina en los alimentos. Al publico, el Director Hernando aconseja que no coma pescados ya descompuestos o que comienzan a estar en descomposición.

RESERVE CON ANTICIPACION!

Se encarece a los pasajeros que salgan de vacaciones a su país en Enero, Febrero, Marzo y Abril arreglen sus pasajes desde ahora mientras hay acomodaciones.

"Nuestros Servicios son Gratis"

EVERETT TRAVEL SERVICE
223 Dasmariñas

Corazones y flores (1)

Decidme, oh flores, ya mustias y silentes
Lo que la bella Tanching piensa cuando levemente suspira;
Decidme los sueños de amor siempre inefables
Que revela la luz en el abismo de sus ojos.

Pues en mi corazón un amor amanece,
Sampaguitas, decidle, mi amor es suyo;
Con otras reposásteis en su albo seno de lirio,
Mas ahora en mis labios aromáis solas.

Ni en sueños he visto sus dulces miradas,
Lo que dicen su boca no lo quiere revelar:
Ella me os ha dado y ¿qué darla en cambio?
La fe de mi alma, de mi pecho el amor.

Junto a mi corazón y junto a su seno
Nuestro amor, si amamos, haría de la tierra paraíso,
¡Ah, vanas esperanzas, ilusiones vacuas!
Soy de la tierra y ella es de los cielos.

Feliz sufriría todos mis dolores,
Y sufriría mis agravios y sufriría mis penas,
Y aunque ella perdone y olvide mis errores
Jamás me amaría; sólo el desdén sabe.

Crueldad suya fué darme estas flores;
Tocó, en mi corazón la cuerda más tierna:
¿Será mía algun día? Su corazón es de otro
Y mi dolor es un dolor que ninguna palabra expresa.

Ahora, como estas flores mis esperanzas se van raudas;
Mi vida esta rota, frágil cual semilla;
Muero y mi tumba será pronto olvidada;
Ni una lágrima de perdón; ni una oración siquiera.

Diosa es la doncella que me diera
Estas bellas sampaguitas y una rosa aun más hermosa;
Y aunque me desdeñe, me desespere y me desprecie,
Yo la adoro; no la puedo olvidar.

(1) Está es una de las poesías líricas más hermosas del extinto Fernando M. Maramag, que capitaneó la pléyade de portaliras en inglés de la primera generación. El gran poeta murió hace dos años este dia, y en ofrenda a su memoria, LA VANGUARDIA ha vertido al castellano en prosa la composición romántica, que el autor dedicó a la que iba a ser su esposa, la entonces señorita Constancia Ablaza.

El Codigo Electoral

Primera Asamblea Nacional
Quinto Periodo Extraordinario de Sesiones
ASAMBLEA NACIONAL
Ley Número 357

(Continuación)

Art. 160. Elecciones empatadas.—Siempre que en una elección para miembro de la Asamblea Nacional, o para funcionarios provinciales o de ciudad, resultare del escrutinio que dos o más candidatos han obtenido el mismo número mayor e votos, la correspondiente junta de escrutinio, después de hacer constar este hecho en el acta correspondiente, celebrará otra sesión pública, previa notificación con diez días de antelación a todos los candidatos empatados, para que pudieran estar presente si lo desearen, en la cual procederá al sorteo de los candidatos empatados y proclamará electo al candidato empatado que saliera favorecido por la suerte, y el candidato asi proclamado tendrá derecho a tomar asiento del mismo modo que si hubiera triunfado por pluralidad de votos. Acto seguido la junta levantará acta del procedimiento seguido en el sorteo, de su resultado y de la proclamación consiguiente. Se enviarán copias certificadas de dicha acta a la Asamblea Nacional, al Departamento del Interior, y a cada uno de los candidatos empatados.

2. Elección de cargos municipales

Art. 161. Junta Municipal de escrutinio.—(a) El concejo municipal constituira la junta municipal de escrutinio, con exclusión de los que de ellos fueron candidatos, que serán sustituidos por el Secretario del Interior por electores del mismo partido.

(b) Para la primera elección en un nuevo municipio, la junta provincial actuara como junta de escrutinio para proclamar el resultado de la elección municipal.

Art. 162. Escrutinio de la elección de cargos municipales.—Inmediatamente despues de la elección, se reunirá la junta municipal de escrutinio. El tesorero municipal exhibira a la misma las actas de elección de los precintos electorales entregadas a él y la junta contará los votos emitidos para cada cargo municipal y proclamará elegidos para dichos cargos a los que obtuvieron el mayor numero de votos y hayan presentado su certificado de candidatura, del mismo modo que anteriormente se dispone para la junta provincial, y para estos efectos, tendrá las mismas facultades, incluyendo la de acudir al juzgado en caso de actas contradictorias. La junta municipal de escrutinio no podra recontar las balotas, ni inspeccionar ninguna de las mismas, sino que procederá conforme a las actas que se le han presentado. En el caso de contradicciones o discrepancias entre los ejemplares de las mismas actas, se seguirá el procedimiento establecido en el articulo 157 de este Código.

Art. 163. **Acta del escrutinio municipal.**—Inmediatamente que se termine el escrutinio, la junta municipal de escrutinio levantará acta por cuadruplicado del resultado, que sera firmada por los miembros presentes de la junta, y una copia de las mismas se archivará en la oficina del secretario municipal, otra en la del tesorero municipal, otra en la del tesorero provincial y otra en la del Secretario del Interior.

Art. 164. **Empate.**—Si para cualquier cargo municipal resultare empate, en la misma sesión de la junta de escrutinio y bajo la dirección de esta se echarán suertes entre los candidatos empatados y se proclamara elegido a aquel a quien favorezca la suerte, haciendose constar todo en acta.

Art. 165. **Posesión del cargo.**—Todo candidato a un cargo municipal proclamado electo por la junta municipal de escrutinio tomará posesión del mismo, aunque haya pendiente una protesta contra su elección en los tribunales, sin perjuicio de la decisión definitiva de estos.

Seccion XII.—Protestas Electorales

Art. 166. **Protesta por deslealtad del candidato electo.** — Cualquier elector podrá protestar contra la

(Continua en la página 10)

LA VISTA NO TIENE PRECIO

Sus ojos necesitan buena luz — únicamente bombillas buenas dan buena luz.
Las bombillas G. E. Mazda son cada vez más brillantes y mantienen su brillantez por más tiempo. Además las bombillas G. E. Mazda resultan económicas a la larga.

EXIJA ESTA MARCA

MAZDA DEL COMERCIANTE

BOMBILLAS GENERAL ELECTRIC MAZDA

Dura más su brillantez

13TH y ATLANTA STS.
PORT AREA
—o vea a su proveedor

REMEDIO A UNA AGLOMERACION DE VEHICULOS

El tráfico en las cercanías del mercado de la Divisoria ha mejorado mucho

La circulación de coches en los rededores del mercado de la Divisoria ha mejorado de un modo notable, desde el lunes, 17 de octubre, cuando la policia puso en experimiento una nueva regulación de trafico de una sola dirección, desde la esquina de Azcarraga y Santo Cristo a la esquina de Santo Cristo y Marcelino de Santos, y desde la esquina de Santo Cristo y Marcelino de Santos, a la esquina de Marcelino de Santos y la calle Elcano y desde la esquina de Elcano y Marcelino de Santos a la esquina de Azcarraga y Elcano.

La aglomeración que se observa en las primeras horas de mañana, debido a la presencia de un gran numero de calesas, carretelas, carretelas-buses y camiones y automoviles, ya ha quedado remediada.

Desde hace muchos años, el apiñamiento de vehiculos en los alrededores del mercado de la Divisoria ha sido un gran problema, pero con la nueva regulación, las dificultades han quedado zanjadas.

Se ha informado que es verdad que los coches, bajo este nuevo metodo, tienen que hacer un recodo, bastante largo, pero este pequeño perjuicio queda compensado con el beneficio que el publico obtiene de no quedar estancado por largos ratos, como solia ocurrir antes, cuando todas las esquinas quedaban bloqueadas, por cualquier trastorno en la circulación de vehiculos.

ADHESION A LA CENSURA HECHA POR PURA DE KALAW

Una moción para que la Junta Municipal se adhiera a la censura hecha por Doña Pura V. de Kalaw contra el dictamen del Director de Enseñanza de que se excluya de la lista de lecturas en las escuelas publicas un trabajo del Dr. Jose Rizal dedicado a las mujeres de Malolos, fue sometida ayer a la Junta Municipal por la concejala Carmen Planas.

Como elemento de la nueva generación, la concejala Planas ha declarado que todas las obras del Heroe de Filipinas deben tener un lugar preferente en la instrucción publica del pais, y cualquier paso para su exclusión de las escuelas publicas tiene que significar un menosprecio a la labor patriotica del mas grande de los filipinos.

SE SOBRESEE EL ASUNTO ARCEO CONTRA ZANDUETA

El primer asunto sobre el caso Zandueta, titulado Amable Arceo contra el Hon. Francisco Zandueta y la Manila Electric Co. en donde se registro originalmente la polemica entre el ex-Secretario de Justicia Jose Yulo y el abogado del recurrido Sr. Vicente J. Francisco, fue sobreseido ayer mañana por la Corte Suprema, sin costas, a petición del mismo recurrente.

El sobreseimiento de este asunto es para dar paso al nuevo asunto promovido por el mismo Juez Francisco Zandueta contra su sucesor el Juez Sixto de la Costa y en donde se discute si es o no legal la separacion de aquel de la judicatura y si la ley de reorganización judicial, No. 145 del Commonwealth, es anticonstitucional o no. Precisamente, segun informes, ayer vencia el plazo que tenia el abogado Francisco para presentar un memorandum en contestación a la replica del Procurador General al informe original impreso del Juez Zandueta.

¡A COMER!

¡Ya no hay temor de que nos atormente el estómago!

BiSoDoL — el antiácido-digestivo rápido y moderno — combate eficazmente la *indigestión, dolores gástricos, acidez y náuseas*, que son consecuencia inevitable de los trastornos estomacales. Los médicos recetan BiSoDoL porque basta una cucharada en un vaso de agua para que se sienta alivio casi instantáneo. ¡Es el alcalizante ideal y de efecto comprobado! . . .

BiSoDoL reanima porque alivia el embotamiento y fatiga de los excesos; entona el sistema y purifica el aliento.

B412

BiSoDoL
El antiácido - digestivo moderno y comprobado

BiSoDoL contiene Subnitrato de Bismuto 15 gramos, Papaina 15 gramos, Carbonato de Mag. 391 gramos, Diastasa de Malta 15 gramos, Bicarbonato de Sosa 560 gramos, Esencia de Menta Piperita 4 gramos, total 1000 gramos.

Tribuna Libre

ESTA SECCION está destinada a artículos de actualidad y de interés público. LA VANGUARDIA al publicarlos, no se hace solidaria de los puntos de vista que en tales artículos expresan sus autores.

¿Es una farsa la democracia en nuestro gobierno de Commonwealth?

Por JUAN MATIAS

La contestación a esa pregunta, en mi opinión, ha de ser el resultado de las elecciones en noviembre venidero, sin perder de vista lo sucedido en anteriores elecciones. Hasta que no tengamos un electorado inteligente y honrado que conozca los principios en que está basado todo Gobierno democrático tanto en forma como en substancia del que nuestro régimen ha servido como modelo, seguirá siendo una farsa la Democracia dentro de nuestro Commonwealth.

La educación que al presente tienen las masas para ejercer el sufragio no es suficiente por falta de ese conocimiento claro de esos principios y ha sido la causa de que algunos que han sido favorecidos por el voto popular hayan sido un fracaso para el país. La triste experiencia del electorado porque no ha visto no ya totalmente sino ni siquiera en parte realizadas sus aspiraciones de mejoramiento social y ante todo economico, ha sido una dura lección para él, y todo se debe a la falta de interés por su parte de conocer personalmente el valor intrinseco de los candidatos siguiendo solamente lo que dicen y mandan sus liders y sobre todo por no estar inteligentemente capacitados para ejercer el sufragio.

¿Qué valor tendría un régimen como el nuestro, no obstante su sabia Constitución, con muchos escaños de nuestra Asamblea Nacional ocupados por hombres que debian ser los dirigentes del pueblo y que habían sido elegidos por un electorado, pero que se han convertido en un "rubber stamp"?

En las venideras elecciones vuelven esos tales a presentarse como candidatos y con ellos otros muchos ostentando, la aureola de candidato oficial, otros escudado en sus propios méritos como profesionales, adinerados y bajo la bandera de los partidos militantes en politica. Triste es decirlo que hasta ahora muchos de ellos no han demostrado sin género de duda ante el electorado y su pueblo que están identificados con sus aspiraciones; y mientras tanto no se demuestre claramente ante la vista del electorado su verdadero valor para ser dignos representantes de su pueblo o para ejercer el cargo, el electorado como todo el pueblo tiene perfecto derecho de repudiarlos para demostrar que es no solo un electorado inteligente y honrado sino que está bien instruido por la experiencia habida en anteriores elecciones.

Admitido como está que dentro de todo régimen democrático debe haber esencialmente dos partidos llamados de la mayoría y de la oposición o minoria, siendo el primero como dirigente del Gobierno y responsable ante el pueblo, si el electorado obrando inteligentemente se pronuncia por medio de su voto a favor de los candidatos dignos de esos dos partidos, será una garantía para desmentir la creencia, inclusive toda evidencia, de que dentro de nuestro régimen ha sido y sigue siendo una farsa la Democracia; pero si el electorado demuestra no estar inteligentemente imbuido en los principios de Gobierno y mucho menos interesado en una elección limpia y honrada, entonces se podrá repetir aquí parafraseando lo dicho por un gran político extranjero "Sálvense los principios aunque se derrumben las Instituciones". Ahora pregunto, ¿el electorado del país tendrá inteligencia para poner en práctica esto en las próximas y futuras elecciones?

El electorado tiene y ha tenido siempre en sus manos los valiosos instrumentos para hacer de nuestro régimen un gobierno digno de ser respetado y compuesto de hombres debidamente cualificados para los cargos públicos; solamente debe demostrar claramente y sin temor ante todo el mundo que es suficientemente inteligente para saber usarlos durante y después del sufragio, dando así el merecido valor a nuestro actual régimen de gobierno, y de esa manera estará salvada la Democracia con todos sus grandes principios dentro del Commonwealth.

M. SOTELO
COMISIONES Y CONSIGNACIONES
P. O. Box 137, Iloilo

SAPOLIO
En Pastillas y en Latas
REDUCE A LA MITAD EL TIEMPO DE LA LIMPIEZA
¡Pruébelo! Observe el aseo y primor de las maderas, trastos de cocina, porcelana y azulejos al ser limpiados con SAPOLIO.

PROTECCION y ECONOMIA ASEGURADAS

Cada peso que Ud. gasta en pinturas du Pont vuelve a Ud. en belleza y protección duraderas. Los químicos de du Pont hacen que estas cualidades se hallen en *cada* lata en *toda su medida*.

La prueba previa asegura esto. Todas las pinturas du Pont así como sus esmaltes están fabricados de los mejores materiales según unas normas rigidas. Tienen que demostrar su durabilidad, su belleza y cualidades protectoras en las condiciones de uso más severas y bajo el rigor de la intemperie antes de salir de la fábrica. Un constante analisis y revisión de la producción diaria son su garantía de calidad absolutamente uniforme, no importa en donde se halle y cuando lo compre.

He aquí la razón por que las pinturas preparadas du Pont son las especificadas para los mejores edificios y hogares. Los arquítectos, pintores, propietarios de fincas saben que ellos obtienen con ellas lo mejor que la ciencia puede proveer. No hay nada al azar en la fabricación de los esmaltes du Pont.

* El óvalo du Pont Duco y Dulux son Marcas Registradas de E. I. DU PONT DE NEMOURS & CO., INC.

DUCO* DU PONT* DULUX*

LACAS • PINTURAS • BARNICES • ESMALTES

Distribuidores:

MACONDRAY & CO.

ILOILO MANILA

Visayan Elec. Supply Co., Inc., Cebú

M.E.C.D. 2016

Hablando de Modas

... nueva debutante aparece en ... firmamento glorioso de nuestras ... de sociedad. El debut de ... Srta. Encarnación Lovina el ... pasado por la noche ha ... un verdadero acontecimiento ... semana. Vestida de blanco ... de lazo y otros adornos ... (Nenita) Encarnación se nos ... simplemente encantadora ... noche. La sociedad cosmopolita de Manila se dió cita en el jardin primorosamente iluminado de la residencia de los Sres. Lovina. Entre la distinguida concurrencia figuraban las Sras. Nelly Montilla de Paterno que lucia un precioso vestido en satin verde con otros adornos de color verde también a lo largo de los brazos. La Sra. de Paterno se distinguió asimismo por su peinado sencillo pero atractivo. La Sra. de Primitivo Lovina compartió y ayudo a su hija en atender a los invitados, llamando la atención con su bonito vestido de color naranja claro.

El traje de mestiza de la Sra. de Jacobo Zobel, de color blanco con cintas de terciopelo, fué uno de los más elegantes. La Sra. Socorro Liboro con traje de color anaranjado claro con bandas horizontales. La Sra. de Jose Yulo de azul, diseño bonitamente original. Entre las jovencitas, Didi Valera, Pacita y Josefina Madrigal lucieron vestidos muy hermosos.

H. B.

SALON DE MODAS 2.o PISO

hamilton — brown

Por Primera Vez En Nuestra Historia!

PREPARACIONES "ELIZABETH ARDEN"

20% DE DESCUENTO

Cada Articulo! Todos los Tamaños!

EMPEZANDO HOY, SABADO, 22 de OCT. AL 29 de OCT.

Nuestras parroquianas regulares compraran en cantidades para obtener grandes economias—centenares de mujeres se aprovecharan de esta oportunidad para familiarizarse con estas famosas preparaciones.

Se acaba de recibir!

La Petite Paree

531 A. Mabini

Encantadoramente nuevos

VESTIDOS para FIESTAS

para la Mañana hasta la Noche

"Shirred Chiffon" MEDIAS MOJUD ₱1.75 a ₱2.25

Novísimos matices en todas las medidas

Ud. puede confiar en los

Ondulados Permanentes

por el Sistema Frederic's

Fe's Beauty Shoppe

306 A. Mabini, Ermita — Tel. 5-77-63

... Arquiza — Tel. 5-63-02

(Identica exhibición en nuestra sucursal en Iloilo

El Miedo a la Obesidad

No permita que el miedo a la obesidad le estropee a su felicidad. Una gordura excesiva no es solo fea sino peligrosa. Por lo regular la gente gruesa no vive mucho como la de peso normal. Adelgácese, sin peligro con las

TABLETAS

KISSINGEN

PARA ADELGAZAR

Son la beneficencia de la naturaleza a la mujer gorda! Están compuestas de las aguas minerales de Kissingen y están absolutamente libres de efectos perniciosos.

En cajitas de 50 y 100 tabletas plateadas

BOTICA BOIE

DISTRIBUIDORES

Elegancia Femenina

Mas encantadora que nunca es la Srta. Martita Brown, con uno de los mas recientes rizos de la temporada por Gloria del DAISY BEAUTY SALON.

El romance corre pareja con la belleza...

Y la belleza se adquiere teniendo una figura que los hombres admiran. Lucira Ud. toda su esbeltez con KISSINGEN, las tabletas que reducen el exceso de gordura despues de unas pocas dosis. Aparecera Ud. lo mas hermosa posible despues de haber reducido de peso con KISSINGEN.

Los estilos empiezan en su cabello...

Si, señora, su peinado debe hacerse en consonancia con los mas recientes dictados de la temporada. FE'S BEAUTY SHOPPE es muy conocido en Manila por sus trabajos adecuados y satisfactorios.

Deleitese en la hora del cocktail...

Es la hora del dia cuando el bregar diario termina y es cuando empieza la hora de descansar y de divertirse... es la ocasion de lucir uno de los novisimos vestidos importados de Heacock, reflejando la ultima moda para la hora del cocktail. Hermosos vestidos de saten... crepe... son la sensacion de la temporada en estilo y originalidad.

La realeza inglesa en Francia y los monarcas no podrian visitar la Ciudad Luz sin dejar una honda impresión. Quizás esta visita real es lo que ha influido en la nueva moda de los vestidos. O, quizás París se ha dado cuenta de la demasiada liberalidad, demasiado escote en los estilos. Francia ha cambiado de estilo, y de ahí tenemos unas nuevas creaciones:

Cabello elevado.— En la cabeza es donde empieza la nueva moda. Y desde 1935 este nuevo estilo se ha ido destacando hasta que al presente ya no podemos prescindirnos de ello. Como una confragación, la lucha de tendencias entre el cabello tirado para arriba y el cabello arreglado para abajo se va dejando sentir cada vez más. En París el nuevo peinado ha triunfado.

Cuellos altos.—Cuanto más elevado el cabello tanto más expuesto aparece el cuello y esto ha dado lugar a una nueva era en el campo decorativo. Los cuellos y collares a granel casi ahogan la garganta. Aun los cuellos tiesos, aquellos que llegaban hasta las orejas de nuestras abuelas, han vuelto ahora. Son la última moda en terciopelos o joyas para cubrir modestamente el cuello. Las orejas desde luego raras veces dejarán de lucir los aretes.

Mangas elevadas.— Para arriba se lucen ahora las mangas para prestar su cooperación en disimular el cuello desnudo. Mangas estrechas se lucen ahora encogidas hasta el hombro. No solo elevadas, sino largas... decorosamente cubriendo los brazos hasta la coyuntura de los dedos.

Faldas elevadas.— Hasta una fracción de pulgada más alto se lucen ahora las faldas—plisadas o extendidas como las de las patinadoras. Pero, fundamentalmente, la silueta es sencilla. Trajes sastre con un pequeño detalle a lo militar.

Prendas sueltas (Highland Plaids) —Gracias a la visita de la realeza en París las prendas sueltas escocesas se han convertido en la moda del dia. Son muy apropiadas para chaquetas de noche, jackets o traje, de soiree.

Plumas elevadas.—En los peinados elevados de noche, se lucen plumajes de vistosos colores con un hermoso vestido blanco. Para observar el cabello elevado se usan peines en los lados, esos predilectos accesorios de antaño ya olvidados. Pero en qué otra forma se podría sujetar los rizos? En los peinados modernos se usan conchas sencillas. En los rizos de noche se usan los peines decorativos. Algunos peines lucen pájaros de brillantes, mariposas de joyas, relucientes flores enjoyadas.

Lazos.—Los lazos se usan dondequiera se necesitan. Pequeños lazos de terciopelo se sujetan con alfileres encima de las orejas—en las muñecas (y mejores que las pulseras?) Lazos dorados forman aretes o sujetadores de solapas.

Bordados.—¡Qué relucientes son esas lentejuelas gigantes, esos avalorios, esos pedacitos de cristal y espejo! Todo esto se hace aun más brillante si están bordados con hilos metálicos.

"Lame"—Es el material favorito en la actualidad. La visita real ha demostrado su influencia particularmente en el estupendo arreglo de joyas o pedrerías en una cinta o en la banda roja y dorada que se usa en los hombros en el estilo típicamente regio.

El sencillo pequeño vestido negro se destaca, supremo, este año por su simplicidad, por su combinación con el maquillaje y los nuevos peinados y con la personalidad de la que los luce.

AHORRE DINERO!

Comprando ahora en la VENTA ESPECIAL de H. SENA

Artículos de Plata y Joyas Siameses hechos a mano, distintivos y originales, a precios extremadamente bajos.

COMPRE AHORA PARA NAVIDAD

H. SENA

124 S. Luis — Tel. 2-29-25

MANILA — SINGAPUR — BANGKOK — HONGKONG

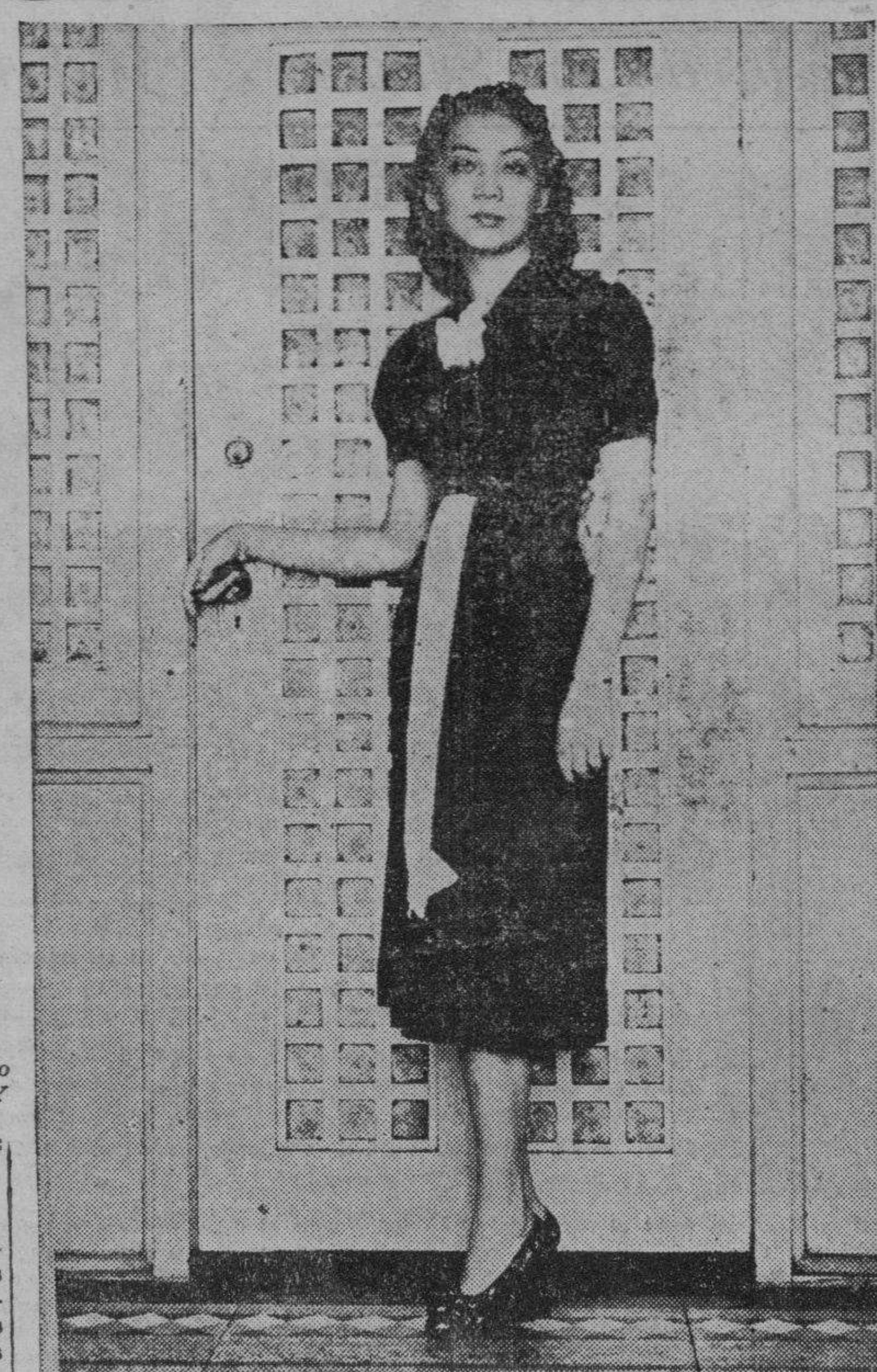

"Rhapsody", en blanco y negro...

La encantadora Nenita Bayot, vestida de una de las preciosas creaciones otoñales. El vestido que es de crepe negro, tiene una cintura alta, cuerpo fruncido, con destacados accesorios blancos, faja blanca y gardenias blancas. Es uno de los novisimos vestidos para la temporada que se exhiben en MAYFAIR GOWNS.

Noches de gala...

Hablándose de indumentaria para actos de etiqueta—KAYE DORE. Los mas recientes en creaciones para soireés se hallan ahora en exhibición en el KAYE DOREE GOWNS. Sus vestidos para soirees serán completos solamente cuando se vista a la moda, y solo Mrs. Bolling Brown puede escoger vestidos que se adapten a su estilo.

En Hamilton...

Por primera vez en su historia los productos de "Elizabeth Arden" han sido rebajados grandemente en precio. Es solo por unos pocos dias y los podra adquirir con un 20% de descuento. Visite Hamilton Brown antes que se agoten. Son los productos de belleza sin igual de la fabricacion de Elizabeth Arden.

Regalos de Navidad...

Que agradan... que son apreciados... distintivos... diferentes, si Ud. obsequia articulos de plata genuina en pulseras, anillos, objetos para el hogar, de la casa H. SENA. Aprovechese de su venta especial que pronto terminara. Compre ahora para las Pascuas, pues estos articulos siempre estan en demanda.

Lavanda Yardley...

Antigua fabricacion inglesa, de gusto refinado... eso es la fragancia de la "Lavanda Yardley". De dia o de noche... en cualquier hora es apropiado usarlo.

SRA. HILDA BOSCH

DE VIENA

Especialidad en—

- Masage y gimnasia para Empeines caídos, pies llanos, etc.
- "Packs" para reducir de peso
- Tratamientos para la epidermis y despellejar la piel vieja
- Tratamientos Faciales para Diferentes Afecciones Cutáneas
- Masages faciales terapeuticos.

La Sra. Bosch ha estudiado y trabajado bajo la dirección del Dr. Ernst Eitner de Viena y está altamente recomendada por él.

Para una entrevista personal llame a SYLVIA'S American Beauty Salon, Edificio del University Club. Tel. 2-18-15.

Notas para las novias...

¿Os habeis cuidado alguna vez de considerar cuantas flores juegan un papel importante en las decoraciones en la iglesia, asi como los bouquets que deben portar las novias y las damas de honor? Cuando penseis en las flores antes, durante y después de la boda, considerad el gusto magnificente y el estilo de las decoraciones florales hechas por HELEN'S, una de las más destacadas floristas de Manila. Decidlo con flores, y cuando lo hagais, HELEN'S se cuidara de arreglaroslos de acuerdo con el mejor gusto y mejor estilo.

Nueva remesa...

De vestidos. Y que soberbios vestidos son para todas las horas del dia.

En LA PETITE PAREE vera Vd. una nueva remesa que se destaca por su originalidad—en particular sus vestidos para la tarde. y luego, hablando de medias, las MOJUD se estan vendiendo a unos precios tan bajos que le gustara comprar varios pares en los nuevos matices modernos que ahora se hallan en exhibicion.

Ramos para Novias

El arte de preparar un hermoso ramo, gracioso en su forma y de efecto encantador, es de suma importancia—especialmente para la ceremonia de la boda. Puede usted confiar en nuestros much años de experiencia en la confección de ramos.

Desde ₱8.00 para arriba

Helen's

227 Isaac Peral
Tel. 2-42-17

¡Algo NUEVO de que hablar!

Kaye-Doré Gowns

Preciosos estilos

para MAÑANA—TARDE—NOCHE

Flores—Bolsos

A precios muy razonables

399 A. MABINI — TEL. 5-68-91

YARDLEY LAVENDER

Doquiera existe belleza...

Los distinguidos y delicados productos de Yardley están a la disposición de la belleza en todas partes del mundo... con Lavanda de Yardley—fragancia fresca y atractiva de Lavanda inglesa, la cual debe su fama a la casa Yardley de Londres... y las Preparaciones de Belleza de Yardley para crear y mantener el cutis inglés sin rival... Los hallará Vd. a su disposición en los almacenes y establecimientos de distinción de todas partes del mundo.

Lavanda Inglesa de Yardley—en frascos de cristal (también otros atractivos Perfumes), Jabón de Lavanda, Crema Inglesa para el Cutis, Crema de Base, Polvos para el Cutis, Colorete para los Labios, Sales para el Baño, Polvos de Talco, Brillantinas, etc.

Yardley London

YARDLEY · 33 OLD BOND STREET · LONDON

Adquiera Encanto...

Realce su belleza con un rizo permanente amoldado a su personalidad.

DAISY

Tel. 2-58-25 — BEAUTY SALON — 1209 Vergara, Quiapo

Glorificando la

"HORA DEL COCKTAIL"

Deliciosa hora del anochecer refrescante — y encantadores vestidos preludio de una noche encantadora.

La "hora del Cocktail" debe ser la hora más propia del día. La naturaleza ha conspirado para hacerlo así. Nosotras participamos ofreciendo nuestras más nuevas y encantadoras creaciones, una de ellas aquí ilustrada.

Escogida entre un maravilloso grupo de modelos del "Vogue"

heacock's

Salon de Modas

ALA ESTE
MANILA HOTEL

.E.C.D. 2016

Pagina Social

De la COLONIA ESPAÑOLA

Por Gloria Romero Salas

El lunes, festividad de San Rafael Arcangel, estarán de días los Sres. Dr. Moreta, Moreno Camus, Ortigas Ynchausti, Perez Rosales, Gonzalez, Beltrán, Ygoa, Campos, Lalana, y otros más.

Para Europa, saldrá esta tarde, en el "Posdam", el Sr. Miguel Perez Rosales.

En la residencia de su hija Sra. Vda. de Gonzalez La O, ha fallecido a las 3:30 de esta madrugada, después de sufrir penosa enfermedad, a los 79 años de edad, Doña Josefina Martin Vda. de García Hidalgo.

A la finada le sobreviven sus hijas, Doña María Luisa Vda. de Gonzalez La O, Doña Angela de Nieto y Doña Blanca García Hidalgo; hijo politico, Manuel Nieto; nietos; nietos politicos; biznietos, y otros parientes.

El entierro tendrá lugar esta tarde, a las 4:00, partiendo de la Iglesia de los RR. PP. Capuchinos al Cementerio Católico de La Loma.

Cocktail party de la Int. Stock Exchange

Los directores de la International Stock Exchange darán un cocktail party el miércoles próximo, 26 del actual, en los salones del Casino Español.

Motivo: el segundo aniversario de la International Stock Exchange.

La reunión será de 6:00 a 8:00 p. m.

PERSONALES

La Srta. Betty Paraiso, una de las apreciables chicas de los círculos júveniles de Manila y Rizal, se halla, desde hace días, guardando cama en la casa residencial de la familia en San Juan aquejada de una pertinaz dolencia.

• *Después de la misa mañana desayune en el*

• **TIA JUANA INN**

99 Gral. Luna—Intramuros
Tel. 2-82-72

• Comida y Cena especiales ¡Platos verdaderamente exquisitos!

• Escudriñe el porvenir mediante las hojas de té en su taza durante la merienda.

DR. A. DE ASIS

Enfermedades de la Boca y órganos contenidos en su cavidad.
Días laborables de 8 á 5.
931 Ongpin
Tel. 2-82-15. Res. 2-64-13.

Joyas Preciosas de Ceylon
Piedras de Nacimiento
Darley's Jewelry Store
83, Calle Real Intramuros, Manila
Teléfono 2-60-29

MARY CHILES HOSPITAL
(Reconstruido y Modernizado)
PARA TODOS LOS CASOS, QUIRURGICOS, MEDICINA y PARTOS
Tels. 2-33-73 y 2-33-74—Gastambide, Sampaloc, Manila.

Roman Tuason
Compositor y Afinador de Pianos y Organos.
110 Legarda, Manila, Tel. 2-66-29

Diseño Distinguido
PARA EL QUE VISTE BIEN

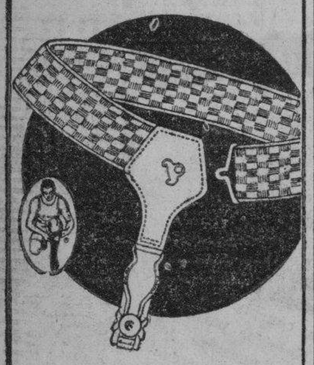

Ligas
PARIS
No hay contacto de metal con la piel

• Vístase—confortablemente. Ud. se siente mejor cuando viste bien. Las Ligas Paris mantienen los calcetines confortablemente ceñidos. Son de insuperable durabilidad y extremo confort. Fabricadas en gran variedad de anchos y de colores. Pida y persista en que sean las legítimas Ligas Paris.

A. STEIN & COMPANY
Chicago—New York, U. S. A.
Fabricantes de los Cinturones y Tirantes "Free-Swing"

La fiesta de los Señores de Hidalgo

Dos graficos de la fiesta de cumpleaños de anoche en el nuevo y esplendido club recreativo llamado Alcazar, que asi quedo, si no inaugurado oficialmente, al menos estrenado. El cliche perperdicular presenta a Da. Mercedes M. de Hidalgo, la festejada y su marido D. Clemente Hidalgo en linea de recepción. El grabado horizontal reproduce un momento del "buffet," figurando en el grupo, con muchos otros las Sras. de V. Lim, de R. Martinez, de A. Tambunting, de P. Arambulo, de V. Villanueva, de F. Bautista, de R. Paras, la Vda. de Custodio, la Dra. Sto. Tomas, las Srtas. Cecilia Martinez, R. C. Reyes, Lulu Villanueva.

Mas de un centenar de concurrentes llenaron todo el local del "Alcazar," con el General Lim y señora, el Magistrado Paras y señora, el Juez Jugo y señora, el Juez Abreu, el Fiscal F. Bautista y señora, el ingeniero J. Barredo, el ingeniero Larracas y familia, el Dr. Jose Hilario y señora, las Srtas. Hidalgo, Buktaw, Guison, Lardiza bal Cruz y todos los del club Araw con D. Vicente Villanueva y señora a la cabeza. Con tan buena concurrencia, bailes de exhibición por danzarinas rusas y afinada orquesta, la reunión se prolongo, desde las 8:00 p. m. hasta la 1:30 a. m. hecha siempre agradable por las finas atenciones de los Sres. de Hidalgo y sus hijos. El tenor y actor de cine Juan Benasa cantó a instancias de la concurrencia "Bituing Marikit," de Abelardo, y "Madaling Araw" de Santiago.

El "Alcazar Night Club" se hará solo para sus miembros

La Secretaria del Alcazar Club anuncia que a partir del lunes proximo la entrada en el Alcalzar Night Club sera por invitación. Hoy y mañana continuaran abiertos al publico en general, pero siendo su intención original el de crear un centro de diversion exclusivo para la gente de la sociedad de Manila, ha decidido reservar su admision a solamente invitados de sus socios. Los que el lunes deseen concurrir a dicho Club deberan solicitar invitaciones de los socios del club, acudiendo a la Secretaria del mismo. El club esta organizado al estilo de los grandes "night clubs" de los Estados Unidos y Europa, que solo admiten a sus socios y sus invitados. Esto hara el "Alcazar" despues de su inauguración oficial que se celebrara en fecha que se anunciara oportunamente.

Huesped de honor

Srta. AMPARO SOTELO, *ex-musa del Núcleo Alegre, que esta noche, será huésped de honor en una fiesta que ofrece el actual presidente del Núcleo, Sr. Fermin Viola, en los salónes del Colegio Médico-Farmacéutico.*

"Traviata", tercera funcion de la Compañia Nacional de Opera

Con la Srta. Nelia Manalo, la popular *prima donna*, en el papel principal, y con un cuadro fuerte suplementario, la hermosa opera de Verdi, *La Traviata*, se pondrá en escena en la tercera función de abono de la Compañía Nacional de Opera, en el Teatro Metropolitano, el 21 de noviembre.

La Traviata ha sido siempre una de las operas que más gustan el público de Manila, y con Nelia Manalo de protagonista, resulta para los amantes de la buena música un atractivo irresistible. Como se sabe, esta cantante exquisita hace de esta obra una verdadera creación, que nadie todavía ha podido imitar.

La gerencia de la Compañía Nacional de Opera anuncia que las localidades ya están disponibles y de venta en La Insular, Escolta 163, telefono 2-25-56, a los precios de costumbre. La representación de *La Traviata* esta vez ofrecerá, además, la atracción de un atrezzo y vestuario de lujo, con un coro nutrido de ambos sexos y una orquesta completa bajo la dirección del Mtro. Abdon.

Srta. NELIA MANALO
La Srta. Nelia Manalo, que cantará el papel principal en la opera "Traviata".

SISTERS BEAUTY PARLOR
Para usted, ₱3.00 nada mas!
Lo mejor y más barato de todo uniendo el más elegante rizado permanente que más se adapte a su personalidad, también tratamientos faciales masaje eléctrico, manicura, etc.
MRS. GONZALEZ, Prop.
365 San Marcelino frente al Comercio antiguo de Paco.

Dr. JESUS AZCONA
Especialista en:
TUMORES Y CANCER
Rayos X y Electroterapia
CIRUJIA
OFICINA: 21 Gral. Solano
10-11:30 a. m. 2-4 p. m.
Tel. 2-33-34

Grandiosos festejos por la Parroquia de Malate

Cena en la residencia del Alto Comisionado

Anoche, el Alto Comisionado Paul V. McNutt y su señora dieron una cena en su residencia, en la calle F. B. Harrison, en honor del Presidente Edward Charles Elliott, de la Purdue University, y su señora. En la fotografia aparecen, el Almirante y Mrs. George Meyers, Frank Ingersoll y señora, Manuel Roxas y señora, Conde di San Marzano, Horace B. Pond y señora, Samuel F. Gaches y señora, Dr. L. B. Bewley, Rector Jorge Bocobo y señora, Juez Francisco Delgado y señora, Presidente Elliott y señora, Alto Comisionado y Mrs. McNutt.

La Sra. Kauffmann preside el Comité

Se ha fijado para los días 12 y 13 de noviembre, la celebración de los grandes festejos benéficos para las actividades de beneficencia de la Parroquia de Malate. El día 12 se jugarán Mahjongg y Bridge en los salones del Casino Español, cedidos galantemente por el Presidente y los miembros de la Junta Directiva. Las mesas se podrán alquilar por ₱10.00. El día 13, la fiesta empezará a las diez de la mañana y durará hasta las cinco de la tarde. Habrá juegos de salón con premios; baile todo el día, y otros entrenamientos. Esta fiesta tendrá lugar en los salones del Tiro al Blanco de Manila, también cedidos galantemente por el Presidente del Club, Don Isauro Gabaldon.

Es Chairman General de los festejos la Sra. Ramona G. de Von Kauffmann.

Las siguientes damas integran los Comités de Tickets y Te:

Sra. Mercedes Z. de McMicking (chairman), Sra. de J. Arnaiz (chairman), Sra. de P. Campos, Sra. de M. Igual, Sra. de V. Aldanese, Sra. de J. Garcia, Sra. de Von Kauffmann, Srta. Mary Jones, Sra. A. Pastor, Sra. A. Aranaz, Sra. G. Vda. de Preysler, Sra. de A. Brias, Sra. de C. Sobral, Sra. de C. F. Garriz, Sra. de M. G. Bosque, Sra. de Alfredo Roensch, Sra. de J. Zlueta, Sra. de S. Marabut, Sra. de J. Cuisia, Srta. Tita Bayot, Srta. Carmen Bayot, Srta. Lulu Reyes, Srtas. de Oteyza, Srta. Pilar Aldanese, Srta. Manuela Gay, Sra. de S. Hilado, Sra. de A. Ibaldo, Sra. de F. Hagedorn, Sra. de L. Kahn, Sra. de A. Locsin, Sra. de A. Luz, Sra. de F. Jugo, Sra. de A. Vasquez, Sra. de J. Araneta, Sra. de M. de Joya, Sra. de J. Abreu, Sra. Vda. de P. Reyes.

Vicente Lim, el Director Francisco Benitez, el ex-Representante Francisco Varona, el Sr. Ambrosio Umali, Sres. Mauricio Silverio, Lino Castillejos, A. G. Ner, Pedro Magsalin y Hermenegildo Atienza.

Graduación en una escuela elemental

La velada de graduacion de octubre, que sera la 12.a de la escuela elemental de San Andres, se llevara a cabo esta tarde, a las 4, en el salon de la escuela, con el Sr. Jesus Fernandez como orador principal.

El Sr. Fernandez es uno de los ex-alumnos mas distinguidos de dicha escuela, habiendo sido elegido Alcalde Niño de la ciudad de Manila durante la semana infantil en 1932.

Arturo Atienza, tambien ex-alumno distinguido de la misma escuela, graduado en 1932, sera otro de los oradores.

Los niños Marcelina Morales, Elena Regalado y Jaime Madamba se graduaron con honores, habiendo ocupado el primero, segundo y tercer puesto respectivamente.

Por un bautizo

El Domingo pasado por la tarde tuvo lugar en la Iglesia del Espiritu Santo el bautizo del vastago del abogado Domingo D. Rubias y Sra. (Rosa M. de Rubias) actuando de padrino el abogado Juan S. Ong y como madrina la Dra. Cecilia S. Abeto, hija del Ex-Secretario de Justicia Quirico Abeto. Al neofito se le impuso el nombre de Domingo.

Despues de la ceremonia se sirvió un almuerzo en la residencia de los padres, en la calle Asturias. Entre los presentos estaban el Dr. Joaquin Marañon, abogado Juan S. Ong y Sra., ingeniero Ciriaco Tirol, doctoras Cecilia S. Abeto y Mary Abeto, Srtas. Arnaldo, Jesena, Florete y Marañon, Sres. Severo Abeto, Jr., Orlando Jesena, y otros.

Juan David agasajará al Colector de Aduanas de Zamboanga mañana

El abogado Juan T. David, exfuncionario de la Oficina de Aduanas de Manila, dará mañana una cena en el Alcazar Club, en honor al Sr. Marcelo Mendoza, Colector de Aduanas de Zamboanga que ahora se encuentra en Manila.

Han sido invitados, el General

HERPES
De varias partes, vienen cartas que acreditan que Herpes, recientes y antiguos, se curaron con un tarro y aún menos de KATIALIS.

El KATIALIS se puede adquirir en las farmacias, ó envie ₱1.20 (en el extranjero $1.20) al Dr. Lorenzo C. Reyes, 405 San Lázaro, Manila, y V. recibirá 1 tarro de KATIALIS.

FORM: MENTHOL 0.40 GM.; SALICYLIC ACID 1.50 GM.; RESORCIN 8.00 GM.; ZINC OXIDE 3.00 GM.; PRECIPITATED SULPHUR 3.00 GM.; BENZOINATED LARD 30.00 GM.; OIL OF BERGAMOT q. s.

Ingeniosa Creacion
Combinacion de Maiden Form
con la exclusividad del
"Inter-Lude"
estilo Brassiere

Para lucir una silueta suave y de buen ajuste elija como fondo esta combinación Maiden Form, cuya faja combina Paño Fino y Lastex; teniendo además un brassiere "Inter-Lude", la creación exclusiva de Maiden Form. Los brassieres "Inter-Lude" llevan una piecicita debajo del busto, que da nueva firmeza y apoyo, sin causar el martirio ni las malas consecuencias de las ballenas!

Ninguna es legitima sin esta etiqueta:

Maiden Form BRASSIERES

DE VENTA EN TODOS LOS PRINCIPALES ESTABLECIMIENTOS

Boda Santos-Morales

Los jovenes Oscar Morales y Carmen de los Santos, ambos de familias conocidas de Manila, siendo la novia hija del Dr. Jesus de los Santos, unieron sus suertes en el indisoluble matrimonio en la iglesia parroquial de Sampaloc, en la mañana del 16 de Octubre. Despues de la ceremonia nupcial todos los presentes fueron invitados a un desayuno en la residencia de los padres de la novia, en la intersección de las calles Manrique y Legarda. En la fotografia aparecen el novio; la novia; el padrino, Gobernador Jacinto Molina, de Bulacan; la madrina, Sra. Sofia O. de Macatangay; el caballero de honor, Celso Paguia; la dama de honor, Remedios Dolores; el padre de la novia, Dr. Jesus de los Santos; su tia, Sra. Lucia de Santos; el padre del novio, Honorio Morales; la madre, Sra. Felisa de Morales; el niño de las arras, Antonio Martin, y las floristas Tita Duran y Esperanza de los Santos.

Cura Las Enfermedades Cutaneas!

No sufra de dolor innecesario por las afecciones de la piel. El TAGUROL WATSONAL le dará un pronto alivio después de unas pocas aplicaciones. Este ungüento no solo cura sino que reconstruye los tejidos, evitando asi las manchas y cicatrices.

Excelente para granitos, forunculos, comezón, eczema, sarna, herpes y otras enfermedades similares.

Latas 30¢, Tubos 50¢ en su Botica

Departamento de Anuncios
BOTICA BOIE, Manila.

Incluyo 2¢ en sellos. Sírvase enviarme una muestra de TAGUROL.

NOMBRE .....

DIRECCION .....

WATSONAL TAGUROL

Bals. Peru, Phenol, Pine tar Menthol aa 1.5; Resorcin, Camphor aa 3; Zinc oxide 5; Sulphur precip 10; Acid salicylic 2.5; Tagulaway 15; Excip. to 100.

M.E.C.D. 2016

ECOS DE SOCIEDAD

La Srta. Pilar Antillon, celebró su santo con una fiesta dedicada exclusivamente a sus condiscípulas del Colegio de la Asunción, del cual es una de las aventajadas alumnas. En la fotografía aparecen, de izquierda a derecha, Erlinda Rustia, Baby Yulo, Mely Pamintuan, M. Rita Zamora, Ruby Roxas, Tona Vargas, Pilar Antillon, Eloisa Fernandez, Conchita Liboro, Anita Fragante, Mary Enriquez, y R. Maria Zamora.

Las Srtas. Asunción Calvo (Myra Mar) y Matilde Fernandez Puerto y los jóvenes Ricardo Monasterio, Manuel Rosado, Agustin Vallejo y F. Arrieta, de Manila, protagonistas de la película hablada en español "Dulces Mestizas", presentada en función de gala en el Cine Palace de Iloilo, fueron objeto de agasajos en aquella ciudad por los Sres. Fernando Lopez, gerente del Cine Palace, y Teodoro Benedicto, gerente del Cine Eagle. La fotografía fué tomada en la residencia de los Benedicto, durante la cena dada en honor de los citados artistas, a la que asistieron algunas señoritas y caballeros de la sociedad ilonga. Alrededor de la mesa, están, de izquierda a derecha, el Dr. J. C. Benedicto, G. Jalbuena, A. Garcia, Y. Allen, Nena Lacambra, R. Monasterio, Lilia Caram, A. Vallejo, Lulu Loring, R. Concepción, Asunción Calvo, T. Benedicto, Manolita Lahorra, M. Rosado, Aida Jalandoni, F. Marti, Maria Carmen Galatas, F. Loring, Adoración Jimenez, E. de León, V. Montinola. Capitán M. R. Fernandez, y R. Frias. La Srta. Matilde Fernandez Puerto no pudo asistir por haber regresado a Manila el dia anterior juntamente con su madre Doña Juana Puerto de Fernandez y el Sr. Arrieta.

El concierto de Luis Valencia, un gran exito

Compositores y maestros, magos y directores, admiradores y devotos, en el mundo local del violin y piano, dieronse cita el jueves por la anoche en el Ateneo Auditorium para honrar y paladear filigramas del arte musical en el concierto de violin de Luis Valencia, acompañado por la Orquesta Sinfónica de Manila y dirigido por el Dr. Alexander Lippay, anterior director del Conservatorio de Música de la Universidad de Filipinas. Hubieran estado en el acto sus bienhechoras todas, y todas, seguramente, se hubiesen considerado satisfechas, colmadas, en sus generosos y liberales actos de aliento prestados al concertista, ayer discipulo y hoy colega querido del Profesor Ernesto Vallejo.

Por sí solo, el programa ya se presentó azás ponderable como

(Continua en la pagina 12)

Baile de Rho Alpha esta noche

LOURDES ALUNAN

PACITA DE LOS REYES

LULU REYES

PACITA MADRIGAL

En el elegante salón del Manila Jockey Club tendrá lugar esta noche el primer baile de la sociedad Rho Alpha bajo la nueva Junta Directiva. La fiesta se dará por las socias de la agrupación en honor a las Directivas entrante y saliente, presididas, respectivamente, por las Srtas. Maria Urquico y Lulu Reyes. La Srta. Pacita Madrigal es la vice-presidenta de la Junta Directiva saliente, mientras que la Srta. Amada de León es de la nueva Directiva. Las otras nuevas dignatarias son: Lourdes Alunan, Asunción Lacson, Margarita Araneta, Dely Rodriguez, Elsa Alunan, y otras. La Srta. Pacita de los Reyes es una de las dignatarias de la Directiva saliente.

MERIENDA

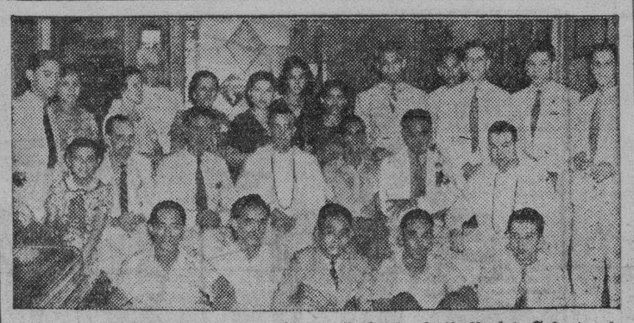

Los miembros del equipo "senior" de basketball del Colegio de Letrán, campeon de 1938 de la N.C.A.A. de 1938, fueron agasajados con una merienda recientemente por los Sres. Molina, Hernandez y Perez en su residencia en Peñafrancia. Paco. En la fotografía aparecen los miembros del equipo juntamente con los Rdos. Padres Honorio Muñoz y H. Ahern, los anfitriones, el Dr. Cavanna, y otros.

NOTICIERO RELIGIOSO

SABADO, OCTUBRE 22

Calendario de hoy: Misa de Ntra. Señora en Sabado, Ss. Marcos ob., mr., Felipe, ob. mr., Severo, pbr., y Hermetes, Mrs., Maria Salome.

Calendario de mañana: Domingo 20 despues de Pentecostes. Dia Misional. Ss. Servando y German, mrs., Teodoro pbr. mr., Severino, ob.

FUNERAL POR EL EXMO. CARRIEDO

Este dia, sábado, 22 de Octubre, se celebrará un solemne funeral, en la Iglesia de San Francisco de Intramuros, por el eterno descanso del alma del Exmo. Sr. Francisco Carriedo, con motivo del aniversario de su muerte.

BINONDO POR LA VIRGEN DEL ROSARIO

El solemne novenario en honor a la Virgen del Rosario en la Iglesia Parroquial de Binondo ha comenzado el sábado 15 de octubre. Hay misa todos los dias desde las 5:30 a. m. hasta las 7:30 a. m. A las 6:00 a. m. misa cantada excepto los domingos que es a las 8:00 a. m. A las 6:00 p. m. da comienzo el rezo del Sto. Rosario, Letania, Sermón, novena Gozos y Salve terminando con la Despedida a la Sma. Virgen.

Mañana, 23 ultimo día del novenario saldrá a las 5:00 p. m. la Procesión.

MES DE OCTUBRE

En la iglesia de Santo Domingo, con la imagen de la Virgen del Rosario en el Altar Mayor, se celebran ahora los ejercicios del mes de octubre.

A las 5:45 de la tarde se da principio a los piadosos ejercicios con la exposicion del Santisimo Sacramento, sigue el Rosario, Oracion a San Jose, meditacion, bendicion del Santisimo, terminando con la despedida a la Virgen y el himno "Soy tu Guardia Maria."

ADORACION PERPETUA

Como fruto perenne y monumento espiritual del XXXIII C. E. I. está el Santisimo todos los dias en la Iglesia de San Ignacio patente a la adoración de los fieles, dirigiendo a todos sin excepcion aquella amorosa invitación venid a mi todos. La exposición se hace de ordinario a las 8 de la mañana, exceptuando los domingos. en que se hace a las 9; inmediatamente los adoradores van turnando de hora en hora hasta las 6:15 de la tarde, en que termina la función de las Marias y se da la Bendición. Cuarto sabado de octubre, presidirá el Turnos de las Marias Doña Concepción Pilapil.

Cuatro domingo 23 de octubre, Doña Hilaria de Lusonghap.

EN LA V.O.T. DE SAMPALOC

Los cultos en la iglesia de la V. O. T. de Sampaloc son como siguen:

Dias ordinarios: A las 6 a. m. Misa con Exposición del Santisimo. A las 8 a. m. Reserva y Bendición con el Santisimo.

Domingos y dias de fiesta: A las 6 y a las 7a. m. Misa con Exposición del Santisimo.

Por la tarde: A las 5 menos cuarto Estación, Rosario Franciscano. Reserva y Bendición con el Santisimo. Los Martes, la Misa se dice en el altar de San Antonio.

EN LOURDES

Los cultos en el Santuario de La Virgen de Lourdes son los siguientes:

Todos los dias—misas a las 5:30, 6:00, 6:30, 7:00 y 7:30.

Todos los sabados—misas a las 5:30 6:00 (cantada), 6:30, 7:30 y 8:00.

Todos los Domingos y Fiestas de Precepto—misas a las 5:30, 6:00, 6:30, 7:00, 7:30, 8:00 y 10:00 predicandose en todas ellas la homilia.

Por las tardes:

Todas las noches excepto en los domingos y dias de precepto rezo del Santo Rosario con Salve y Gozos cantados a las 7:15.

Todos los Domingos y dias de Precepto: Rezo del Santo Rosario con bendición del Santisimo y Salve Cantada. Esta función se celebra a las 5:00 p. m. desde el 1.o de septiembre hasta el 1.o de febrero; y a las 5:30 desde el 1.o de febrero hasta el 1.o de septiembre.

Todos los primeros sábados Función Sabatina con Exposición y sermón a las 5:45.

Todos los domingos: Catequesis a las 4:00 p. m.

Boda en la Iglesia de Sampaloc

Los nuevos esposos, Placido Derecho y Eduvigis Yaldoa, rodeados de sus padrinos. Estos son: Sra. Concepción Yaldoa y Sr. Manuel Ernesto Gonzalez. La dama y el caballero de honor, son, Srta. Soledad Obsuna y Amado Mandizabal. La boda se celebró en la iglesia de Sampaloc, recientemente.

Primer "party" de bienvenida a los hermanos Eraña

El grupo juvenil de "Barangay," presidido por la Dra. Leonor de los Angeles, ha preparado un programa de bienvenida fraternal al Dr. Francisco y la Dra. Nieva, Eraña, que llegan hoy, procedentes de Estados Unidos, via Europa, y son de sus miembros apreciados desde la fundación del club. Ha fletado una lancha, a bordo de la cual los "juniors" saldran al encuentro en la bahia, del "Empress of Russia"—que trae a los dos camaradas. Y mañana, a la hora y el lugar convenidos, tienen organizado un gayo y grato parentesis de intimidad con los dos doctores recien llegados, acto participado, esta vez, por los kabalangays de edad.

Jóven anfitriona

Srta. ROSARIO BAYANI, *farmacéutica de Gagalangin, que el jueves pasado reunió a sus amistades intimas en un "party", con motivo de su cumpleaños. La Srta. Bayani recibió muchas felicitaciones.*

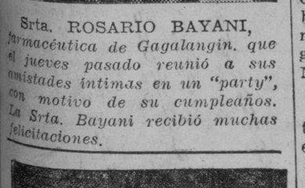

POLVOS "a Prueba de Resplandor"

Suavizan el aspecto de su cara en la luz más severa

En un baille, al pasar de las sombras del salón al brillo severo de un foco de luz... ¿se notan ásperos y arenosos sus polvos?

Los Polvos Pond's "a prueba de resplandor" siempre protegen el encanto de su tez . . . nunca le hacen pasar mal rato. Su cutis no se ve "empolvado" *jamás*. Reflejan únicamente los rayos más tenues de luz, suavizando el aspecto de su rostro.—Le imparten belleza y lozanía aún en la luz más severa.

Sus ingredientes especiales le dan a los Polvos Pond's una textura exquisita. Se adhieren suaves y uniformes y se conservan frescos por varias horas.

(En Seis matices—25 y 55 ctvos.)

Polvos Faciales POND'S

Copyright, 1938, Pond's Extract Company

MARIA SALOME RAMOS, *de la Universidad de Filipinas, e hija del Sr. Juan Ramos, de la Oficina del Servicio Civil, que esta noche reunirá a sus amistades en una fiesta social, con motivo de su cumpleaños. La reunión tendrá lugar en la residencia de sus padres.*

NADIE BAILABA MAS DE UNA PIEZA CON ELLA...

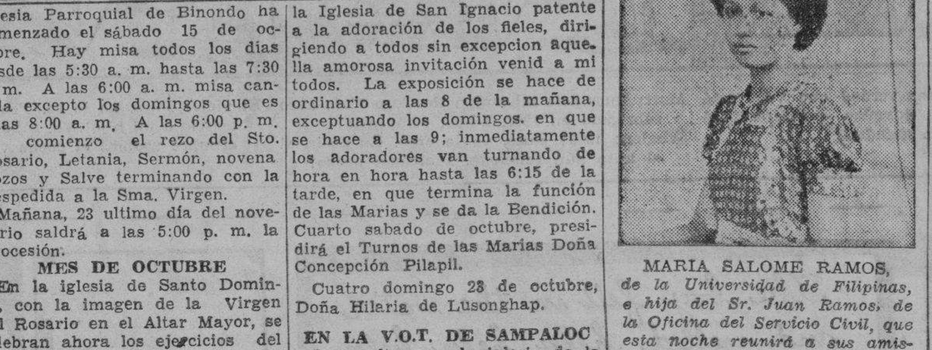

Ya no hay mal aliento tras su radiante sonrisa

En efecto, un aliento desagradable, causado por los residuos de comida que se alojan entre los dientes, es a menudo motivo de que muchas personas fracasen en su trato con los demás. Para evitarlo, haga esto:

Por la mañana y por la noche, usando Colgate, cepíllese los dientes superiores de arriba a abajo y los inferiores de abajo a arriba. Enjuáguese. Disuelva un poquito de Colgate en la lengua y enjuáguese.

Esto combate el mal aliento y deja sus dientes más blancos y brillantes. Además Colgate estimula las encías y deja en la boca una deliciosa sensación de frescura.

487 SH

PARA CAUTIVAR CON LA SONRISA USE COLGATE

La Pintura del Siglo XX!

Es la contribución de Elizalde a esta edad de los rascacielos... una pintura que se adhiere a la superficie como cemento... que fortalece... embellece... protege.

Por lo que quiera saber acerca de esta belleza que desafía al tiempo, para el exterior de su nueva casa o sus edificios, escriba a los expertos de Elizalde pidiendo informes sobre los diferentes atractivos colores del YCO-EX, la pintura del Siglo XX!

Fabricantes:

ELIZALDE & CO., INC.

MUELLE DE LA INDUSTRIA, MANILA

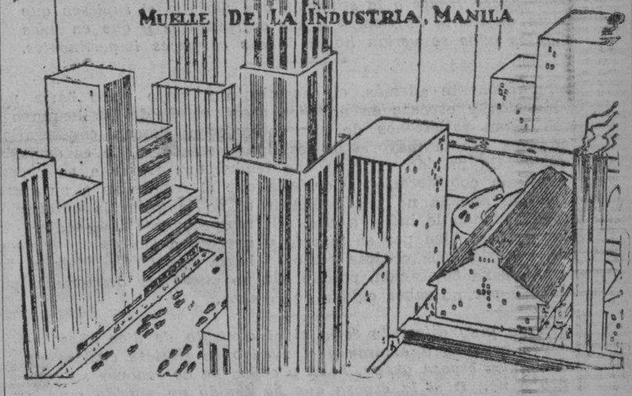

BOTTONS UP

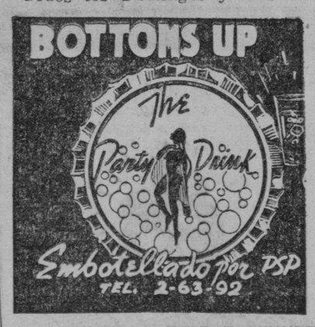

Nuevo RESTAURANTE AMERICANO ahora abierto *en Dasmariñas!*

- PASTELES FINOS — horneados por Panaderos Europeos
- EMBUTIDO ALEMAN
- CAFE AMERICANO
- PRECIOS BAJOS! PRUEBENOS!

LUCULLUS

Comida Americana, Europea y Filipina

501-509 Dasmariñas, Tel. 2-17-43

Compre Hoy

LUSTRADOR DE CERA JOHNSON

Facilita la Limpieza de su Hogar

La Cera Johnson—líquida o en pasta—imparte belleza duradera a sus pisos, linóleo, muebles, obras de madera, artículos de cuero, refrigeradores etc.

GLOCOAT

(NUEVO)

Fácil de aplicar—seca en 20 minutos dejando un hermoso lustre transparente que protege sus pisos contra el desgaste y facilita enormemente su limpieza.

Si no encuentra los productos Johnson en su tienda visite nuestros distribuidores:

ED. A. KELLER & CO., Ltd., 178 Juan Luna — Manila

Anunciando 2 NUEVOS TAMAÑOS PEQUEÑOS

TONE lotion

NUEVO TAMAÑO DE 50¢

Locion "SUSPIRO de AMOR"

NUEVO TAMAÑO DE 75¢

DE VENTA EN TODAS LAS BOTICAS Y BAZARES.

FABRICADA EN FILIPINAS **BOTICA BOIE** MANILA

M.E.C.D. 2016

EN LAS AULAS de la EXPERIENCIA

El plan abogado por un clérigo de un matrimonio bajo contrato por un número estipulado de años, deja de tener en consideración a los hijos.

Un clérigo ha esbozado un plan de matrimonio de diez años que él considera como la solución del mal de divorcio. El propone que los matrimonios se hiciesen bajo contrato civil por un período determinado, diez años para el período inicial, con renovación del contrato a intervalos de cinco años en adelante a gusto de ambas partes.

El contiende que este arreglo tenderá a evitar el rompimiento precipitado de los matrimonios que es tan común hoy día en que maridos y esposas pueden separarse con facilidad siempre que pierdan su deseo mutuo. Además, el cree que los maridos y esposas que han vivido juntos por el período convenido por anticipado, se habrían ajustado entre si y posiblemente renueven su contrato aun cuando no hayan estado juntos felizmente, bajo el principio de que es mucho mejor un mal conocido que otro por conocer.

Desde luego, no hay nada nuevo en la teoría del matrimonio de prueba. Antes de esto, muchos optimistas han jugado con el sueño de que los lazos matrimoniales son tan elasticos que se les puede quitar y poner a gusto en lugar de ser una cadena de acero que es inamovible, pero ninguno ha sido capaz hasta ahora de materializar la visión en una eficaz proposición satisfactoria. El matrimonio parece ser una de las cosas en que hay que perseverar si se desea lograr el éxito. No es nada que se pueda coger cuando uno está de humor para ello y soltarlo cuando se haya cansado.

Con todo, sean lo que fuesen los hechos del caso, ninguno podrá negar que es muy atractiva la idea de un matrimonio a corto plazo, como suelen decirlo en Hollywood. En primer lugar, quita del matrimonio esa sensación fria y tétrica de una sentencia de cadena perpetua que dejan helados los pies de todo novio y novia y les hacen temblar las rodillas en el altar cuando se dan cuenta de súbito de lo que les espera. Indudablemente es el motivo de la carcel en el matrimonio lo que induce a muchos hombres y mujeres a deshacerse de el, y la razón de que tantos maridos y esposas se pelean como perros y gatos es porque creen que estarán atados para siempre hasta que la muerte les separe.

Quizas nada irrita tanto a los maridos y esposas como el sentido de la finalidad espantosa del matrimonio. Pueden soportar casi cualquier cosa por algún tiempo, pero el pensar de que tendrán que soportar sus mutuos defectos, les deja enfurecidos. El hombre piensa: "Tendré que contemplarle a esta mujer desagradable durante los próximos cuarenta años? Tendré que escuchar sus charlas insoportables hasta que me quede tan sordo de que ya no pueda oir? La mujer piensa por su parte: Es la muerte la única tregua para dejar de verle a Juan tomando su desayuno? Tendré que oirle repetir una y mil veces lo que él dijo a su jefe y lo que éste le dijo a él hasta perecer de tedio?

Y después o bien acuden al tribunal de divorcio o soportan su matrimonio que es puramente un martirio. Pero podrian hacer frente a la situación con filosofía si supiesen que existe un limite de tiempo a sus sufrimientos y que en unos cuantos años se verían libres de sus conyuges impertinentes.

Indudablemente además, el casamiento a corto plazo haría mejores maridos y esposas en aquellos casos en donde los hombres y mujeres estan satisfechos de sus conyuges y desean conservarles. Lo que pasa con la mayoría de los matrimonios es que es demasiado seguro. Un marido no cree que tendrá que tratar a su esposa con la misma consideración y cortesía que él demuestra a su secretaria porque aquella no puede dimitir si no le gusta la entonación de su voz cuando le habla a ella. Ni tampoco cree una mujer que necesita vestirse bien por su marido y acceder a sus deseos y aceptar con sumisión sus críticas como lo haría ella con su jefe si tuviese una buena colocación, porque ella no puede ser despachada por responder y por no saber cuidar de la casa.

Pero muy diferente sería si el contrato de diez años estuviese proximo a expirar y el marido se sintiese ansioso de saber si su esposa guapa, habil y capaz ha de renovar su contrato o no. O si la esposa que ha tenido un marido muy a gusto suyo estuviese preguntándose si él firmará de nuevo el contrato. Ninguno dejaría de tomar en consideración sus mutuas buenas cualidades. Y se espabilarian tratando de agradarse entre si.

Pero, y siempre hay un "pero" que nos sacude del letargo, qué hay de los productos del matrimonio? Los hijos. Ya es harto malo para ellos ser víctimas del divorcio como lo son ahora, pero estarían mil veces peor si nunca tuviesen un hogar estable y se quedasen abandonados cada vez que sus padres se cambian de parejas cada diez años. Y esta es la razón principal para descartar el matrimonio de prueba.—DOROTHY DIX.

TARZAN Y LOS DIOSES DE FUEGO — Por Edgar Rice Burroughs

Tarzan descendió de la vertiente para obtener una vista mejor y ahora vió a centenares de negros, atareados como hormigas bajo el mando brusco de Boris Garetto construyendo una muralla solida de peñascos. Bien pronto sus enemigos estarian firmemente establecidos en una fortaleza inexpugnable!

Por un curso angular, el hombre-mono se dejó caer en el crater y se dió prisa por llegar al campamento de los guerreros de Alejandria. Ya su mente estaba formulando planes para la noche—planes desesperados que servirían para recordar a sus enemigos que estaban frente al poderoso de Tarzan.

De las filas de arqueros expertos preguntó si habia voluntarios dispuestos a unirse a él en una misión peligrosa. Todos y cada uno de ellos dieron un paso adelante, pero él solo escogió a veinte. A medida que se reunía el escuadrón, Tommy Walsh fué corriendo hacia el hombre-mono. "Qué vas a hacer ahora?"

Tarzan explicó precipitadamente sus planes. Tommy dió un suspiro y dijo: "Eres el chico más insensato que jamás he visto. Ninguno de Vds. volverá vivo. "Como si se hubiese quedado ofendido por la advertencia a Tommy, el hombre-mono estiró el hombre, alzó la barbilla y replicó: "Tarzan está en guerra!"

CONNIE — Por Frank Godwin

Soberano: Nada podremos hacer. Carecemos de soldados. La guerra es prácticamente desconocida hoy día.
Lolyn: No necesitamos de ningún soldado.

Lolyn: No hay tiempo para explicar pero si Vd. me tiene confianza y se viene con nosotros inmediatamente, podemos abortar los malos designios de Zeeglun.

(Unos minutos después. Sobre las montañas).
Connie: Allí está el avión de Zeeglun, Lolyn.
Lolyn: Sí y necesitamos llegar a su fortaleza antes que él.

MUTT Y JEFF — Por Bud Fisher

Mutt: Amigo mío, nosotros venderemos su coche y le aseguro que obtendremos un buen precio.
Jeff: Nos repartiremos por igual.

Mutt: Mr. Whalen, es verdad que Vd. está comprando cosas extrañas e interesantes para la exposición mundial?
Whalen: Es verdad.

Mutt: Pues este mi amigo tiene un viejo auto fabricado en 1902. Desea comprarlo?
Whalen: 1902? Pues, ya lo creo. Es decir, si el auto aún funciona. Funciona acaso?

El viejo: Pues, no lo se. Tendré que preguntarselo a mi hijo! Vd. sabe, mi esposa y yo siempre usamos el coche viejo.

FRITZI la corista — Por Ernie Bushmiller

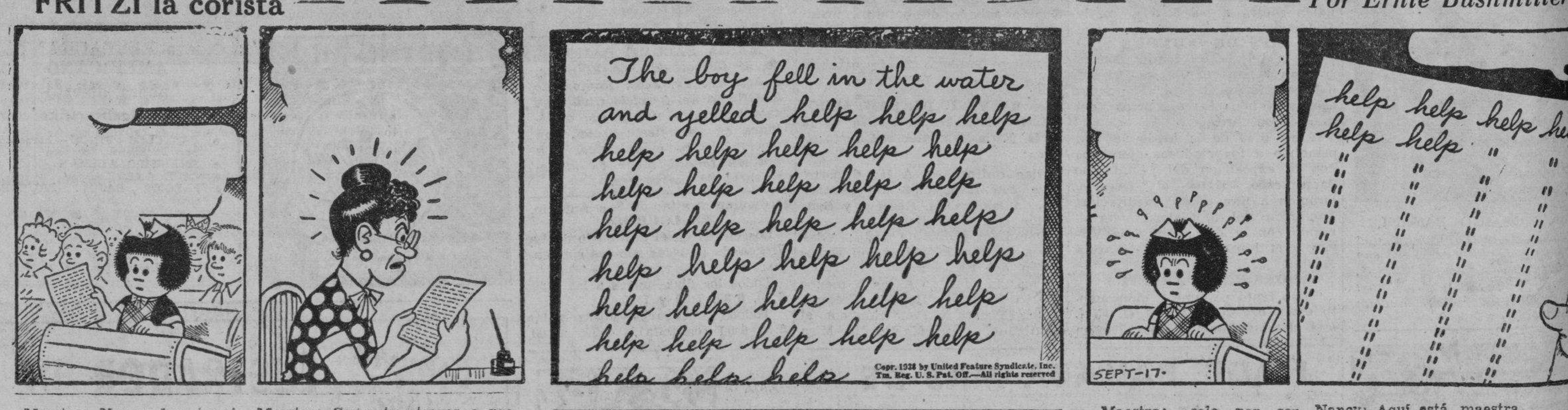

Maestra: Nancy, has terminado de escribir tu composición?
Nancy: Sí, maestra, 200 palabras tal como Vd. me dijo.

Maestra: Como te atreves a presentar una cosa como esta.

Maestra: —solo por ser demasiado lista, quiero que escribas la palabra "help" 300 veces más.

Nancy: Aquí está, maestra.

El Codigo Electoral

(Continuación de la página 6)

eleccion de un funcionario provincial o municipal electo por razon de deslealtad al Commonwealth. La protesta deberá presentarse al Procurador General dentro de la semana siguiente a la proclamacion de la eleccion del protestado. La protesta sera investigada por el Procurador General inmediatamente, dando plena oportunidad a las partes de presentar sus pruebas, y rendirá informe del resultado, con las pruebas que se le han sometido, al Presidente, el cual decidirá el caso tan pronto como sea posible, y su fallo será definitivo. Si el Presidente estimare fundada la protesta, desaprobará la eleccion del funcionario electo y declarará vacante el cargo.

Art. 167. **Procedimiento contra una persona no elegible.**—Cuando una persona no elegible sea elegida para un cargo provincial o municipal, su derecho al cargo podrá ser impugnado por cualquier candidato registrado para el mismo cargo ante el juzgado de primera instancia de la provincia dentro de una semana despues de haberse proclamado su eleccion, mediante solicitud de **quo warranto.** La causa se tramitará de conformidad con el procedimiento usual y se fallará dentro de treinta días de presentada la demanda.

Art. 168. **Elecciones disputadas para cargos provinciales y municipales.**—La protesta contra la eleccion de un funcionario provincial o municipal electo deberá presentarse al juzgado de primera instancia de la provincia por un candidato votado en dicha eleccion y que haya presentado certificado de candidatura dentro de las dos semanas siguientes a la proclamacion del resultado de la eleccion. Cada protesta se referirá exclusivamente a un cargo, excepto las relativas a los cargos de vicealcalde y de concejal que podran consolidarse en una sola causa.

Art. 169. **Recuento judicial de votos en elecciones disputadas.**—A peticion de parte, o **motu proprio**, si los intereses de la justicia asi lo requieren, el juzgado mandará inmediatamente que los ejemplares del censo electoral, las urnas, las actas electorales, los juramentos de electores y los demás documentos usados en la elección se presenten ante él y que las balotas se examinen y los votos se recuenten, y a dicho efecto podrá nombrar los funcionarios que sean necesarios y fijará su retribución, que no bajará de cinco pesos ni excederá de quince para cada uno por cada precinto electoral que terminen de revisar e informar por completo.

Art. 170.—Procedimiento.—(a) La protesta contra la elección de un candidato se notificará a éste mediante emplazamiento en la dirección postal consignada en su certificado de candidatura, salvo que el protestado, sin esperar el emplazamiento, se haya dado por notificado de la protesta o contestado a la misma.

(b) El protestado contestará a la protesta dentro de cinco días de emplazado o de no haber habido emplazamiento, desde la fecha de su comparecencia, y en todo caso antes de comenzar la vista de la protesta. La contestación versará únicamente sobre la elección en los precintos que sean objeto de las alegaciones de la protesta.

(c) Si el protestado deseare impugnar los votos obtenidos por el protestante en otros precintos, deberá presentar una contraprotesta dentro del mismo plazo para la contestación, sirviendo copia de la misma al protestante por correo certificado o por entrega personal, o por medio del sheriff.

(d) El protestante contestará a la contraprotesta dentro de tres días desde la notificación.

(e) Si no se presentare contestación a la protesta o a la contraprotesta dentro de los plazos respectivamente señalados, se entenderá presentada una negación general.

(f) En los procedimientos de protesta electoral, el censo electoral, como fué en definitiva corregido por la junta de inspectores, será final en lo que se refiere a quien tenía derecho de votar en dicha elección.

(g) Los otros candidatos votados derrotados podrán, dentro del plazo fijado para protestar, intervenir en el asunto como protestantes y pedir remedio afirmativo a su favor, mediante protesta en tercera, la cual será tratada como otra protesta, sólo que se tramitará dentro del mismo expediente. No se autorizará su intervención de otro modo.

Art. 171. **Fallo de la protesta.**—El juzgado fallará la protesta dentro de los seis meses de presentada si se refiere a un cargo municipal, y de un año si se refiere a un cargo provincial, y declará quien de los litigantes ha sido elegido, o, en su caso, que ninguno de ellos ha sido elegido legalmente. El litigante que la sentencia haya declarado elegido tendrá derecho a tomar posesión del cargo tan pronto como quede firme la misma.

Art. 172. **Apelación de la sentencia en elecciones disputadas.**—De cualquier decisión final dictada por el juzgado de primera instancia sobre protestas contra la elegibilidad o la elección de gobernadores provinciales, vocales de la junta provincial, concejales de ciudad y alcaldes la parte agraviada puede apelar ante el Tribunal de Apelaciones o al Tribunal Supremo, según el caso, dentro del término de cinco días de notificada de la decisión, para su revisión, corrección, anulación o confirmación, y la apelación se cursará y se tramitará como si fuera en una causa criminal. Esta apelación se fallará dentro de tres meses de registrado el asunto en la escribanía del tribunal a que se haya apelado.

Art. 173. **Despacho preferente de las protestas.**—El juzgado de primera instancia y los tribunales de apelación, en su caso, darán preferencia a las protestas electorales sobre todas las otras causas, salvo las de *habeas corpus*, y las tramitarán y decidirán sin dilación, dentro de los plazos fijados en la ley, lo mismo si están en su período ordinario de sesiones que si no lo están.

Art. 174. **Fianza o depósito en efectivo.**—Antes de que el juzgado entienda de una protesta o contraprotesta, o admita una apelación, la parte que haya presentado el escrito o interpuesto la apelación prestará fianza con dos fiadores a satisfacción del mismo, y por la cantidad que este fije, para responder del pago de todos los gastos y costas incidentales a dicha moción o apelación, o depositará en el juzgado una cantidad en vez de la fianza, o ambas cosas como el tribunal disponga. El tribunal ante el que estuviere pendiente la protesta podrá, por motivos fundados, disponer de tiempo en tiempo que se aumente o disminuya el importe de la fianza o del depósito, u ordenar la disposición de este, según lo requiera la tramitación de la protesta. Si venciese en juicio la parte que ha pagado los gastos y costas, el juzgado tasará los mismos y los impondrá y cobrará como costas a la parte vencida.

Art. 175. **Aviso al Secretario del Interior.**—El escribano del tribunal en que se incoe o apele algún procedimiento de protesta electoral dará inmediato aviso al Secretario del Interior de dicha incoación o apelación, y de la resolución final que recaiga. Si el fallo final fuese que ninguna de las partes fué legalmente elegida, certificará su resolución al Secretario del Interior en el caso de un cargo provincial, y en el caso de un cargo municipal, al Secretario del Interior y a la junta provincial.

Art. 176. **Protestas ante la Comisión Electoral.**—En las protestas de su jurisdicción, la Comisión Electoral tendrá y ejercerá las mismas facultades que la ley confiere a los tribunales, incluyendo la de castigar sumariamente los desacatos, ordenar la toma de deposiciones, ordenar el arresto para hacer efectiva la comparecencia de testigos y exhibición de documentos y otras pruebas, ordenar el cobro compulsorio de las costas y gastos que haya tasado contra las partes y sus fiadores, notificar y hacer cumplir sus decisiones, acuerdos y órdenes mediante los funcionarios encargados de cumplir las órdenes judiciales, y dictar los reglamentos necesarios para el desempeño eficaz de sus funciones constitucionales. Todos los gastos de la Comisión Electoral y de sus miembros serán sufragados con cargo a los fondos de la Asamblea Nacional, y sus telegramas y correspondencia serán cursados gratuitamente.

Sección XIIII—
Disposiciones Penales

Art. 177. Delitos electorales y su clasificación.—Es delito electoral grave la infracción maliciosa de cualquiera de las disposiciones de los articulos 11, 12, 24, 34, 35, 36, 37, 38, 40, 41, 42, 43, 45, 49, 50, 64, 74, 77, 78, 79, 87, 88, 92, 93, 94, 95, 96, 97, 98, 99, 100, 102, 103, 104, 125, 126, 127, 128, 129, 130, 131, 132, 133, 134, 137, 138, 139, 140, 141, 142, 143, 144, 145, 146, 147, 148, 149, 150, 151, 152, 155, 156, 159, 160, 162, 163 y 164, y menos grave la de cualquiera de las disposiciones de los articulos 17, 18, 31, 46, 47, 48, 51, 52, 53, 54, 55, 56, 47, 58, 59, 60, 61, 62, 63, 65, 66, 68, 69, 70, 71, 72, 73, 80, 82, 86, 91, 106, 107, 108, 109, 112, 119, 121, 122, 136 y 175.

Art. 178. **Personas criminalmente responsables.**—Son criminalmente responsables de los delitos electorales, y de la tentativa de los mismos, los autores, complices y encubridores. Si el responsable fuese una entidad, ademas de la responsabilidad de esta, su presidente o jefe, los funcionarios y empleados de la misma que tienen deberes relacionados con el delito cometido y sus miembros que fueren autores, complices y encubridores, seran responsables.

(Se Concluirá)

PASAJEROS QUE LLEGAN Y SALEN

Por el *Potsdam*, para Europa y otros puertos: Mrs. Katherine Coote, A. E. Daff, M. de Errazquin, Maria Errazquin, Rosario Errazquin, Hedwige Gartmann, Sra. C. E. Lee, A. Langenheim y Sra., Miss Langenheim, F. Langenheim, Mrs. G. Luchsinger, W. Martien, Mrs. C. K. McLelland, J. D. McLelland, C. K. McLelland, Mrs. A. Nielsen, P. K. M. Patten y Sra., P. Patten, Opal Petrausch, Princesa L. F. Von Preussen, Princesa Von Preussen, Padre Romuald, C. Walker y Sra. Agust Baesler, A. Bassler y Sra., V. E. Von Eickstedt, E. Fexer, G. Hotchand, Frank La Rue, Julius Malina, F. de Mora, Cirilo B. Santos, Dr. Cesar B. Santos, Mr. Scharffenberg, Madre M. Van Quathein, Rev. Julio Vicente y A. Wiseman.

Por el *Kinau* para Cebu, Catbalogan, bato y Jolo:—H. Z. Peters, Y. Rose, Jose Yu, B. Katug, L. Rosario, F. Canson y P. R. Ribo.

Por el *Paulino* para Boac, Gasan, Odiongan y New Washington:—Simera Fuente, Felizardo Balasa, Alfonso Panac, Aniceto Sta. Domingo, Galo Co, S. Salto, Patria Fabel'a, Carmen Basilino, Aurea Caraan y Ciriaco Tupas.

M.E.C.D. 2016

En el Capitol, hoy

...ley of the Giants", es el título de la nueva producción en ...dor de la Warner Brothers, que ahora se exhibe en el ...Capitol.

...película está basada en la novela del mismo nombre, de ...B. Kyne. El argumento gira alrededor de las aventuras y ...res de ciertos exploradores de bosques vírgenes en la vieja ...ornia.

...selecto incluye a Claire Trevor, Wayne Morris, Alan Hale, ...McHugh, Donald Crisp, Chas. Bickford, Jack La Rue, y ...Litel.

"Pagliacci" en el State

Una escena de la opera "Pagliacci".

...célebre y popular ópera "Pag... una de las favoritas del pú... de Manila, ha sido trasladada a la pantalla con todo el ambiente y la música inmortal del gran maestro, Leoncavallo. La película se exhibe actualmente en el Teatro State, atrayendo desde las diez de la mañana hasta la última sesión, a las 9:00 p. m., un público ingente y entusiasta.

Richard Tauber, el famoso tenor alemán, las sopranos Steffi Duna y Diana Napier y otros, forman el reparto.

La película fué dirigida por Karl Grune.

Como atracción adicional se presenta en el mismo programa una cinta en colores, titulada, "Popular Science".

"Di Que Me Quieres"

La elección de un argumento fué el primer paso afortunado del productor William Rowland. La trama de "Di Que Me Quieres", posee, en grado superlativo, todos aquellos elementos imprescindibles para el éxito de una comedia musical. Esto es: excelente música original; espléndidos números bailables; situaciones románticas, sazonadas con instantes de drama y sobre todo buen gusto y distinción.

Artistas conocidos por su pasada ejecutoria en la pantalla forman el reparto.

Durante los últimos años, mientras dedicábase con todo el entusiasmo de su profesión a producir musicales en inglés, el Sr. Rowland estudiaba concienzudamente las características de la raza latina; sus reacciones emocionales y sus necesidades espirituales.

"El éxito de la producción en español"—dice el señor Rowland—"depende exclusivamente, no sólo en saber englobar en la historia las características locales de un país, sino en saber captar ampliamente el espíritu, la idiosincracia y el ritmo espiritual de toda una raza que ha dejado profundas huellas intelectuales y artísticas en el mundo.

"La comedia musical 'Di Que Me Quieres' presenta un argumento humano, sencillo, sentimental y romántico".

"Ako'y Maghihintay", el 4 de Noviembre

Rolando Liwanag y Maria Miranda en "Ako'y Maghihintay"

...la presentación de la película "Ako'y Maghihintay", de la ...Pictures, una nueva artista aparece y descuella con luz ...en el mundo de la cinematografía local. Esta artista es la ...María Miranda. Ella nunca ...en ningún estudio antes de ...en Excelsior, siendo esta la ...vez que actúa en la pantalla, sin embargo, en su "debut" en "Ako'y Maghihintay", la Srta. Miranda se revela como una veterana actriz. El director Tor Villano, hablando de Maria Miranda, dice: "ella no actua, ella vive su papel".

La Srta. Miranda personifica el papel de Adeling en "Ako'y Maghihintay". Los otros que colaboran con ella, son, Jose Padilla, jr., muy conocido y admirado por nuestro público, Gregorio Fernandez, Pacita del Rio, Bert Le Roy, Rolando Liwanag, Vic Amado y los populares comicos Pugo y Togo.

"Ako'y Maghihintay" se estrenará en el Teatro Grand el viernes, 4 de noviembre.

En el Teatro Ideal

La película músical de la 20th Century-Fox, "Alexander's Ragtime Band", continúa atrayendo numeroso público en el Teatro Ideal. La obra presenta la historia de Irving Berlin, uno de los autores de cantos populares más famosos de los Estados Unidos. Tyrone Power, Don Ameche y Alice Faye, están admirables en los papeles de los principales personajes. Con ellos colaboran hábilmente, Jack Haley, Ethel Merman, Jean Hersholt, Helen Westley, Paul Hurst, John Carradine, Ruth Terry, Wally Vernon y otros muchos.

"Port of the Seven Seas" se pondra en el Teatro Ideal

John Beal y Maureen O'Sullivan en "Port of Seven Seas".

Uda de las más bellas obras que ha producido el cine estos últimos meses, se estrenará en el Teatro Ideal dentro de poco. La película se titula "Port of the Seven Seas". En ella hay de todo: comedia, drama, poesía, emoción. Y todo tan bellamente diseñado, tan artísticamente mezclado y tan cuidadosamente interpretado y dirigido.

La acción tiene lugar en el puerto de Marsella, donde la historia de amor de Madelon y Marius comienza cuando el inconsciente Marius embarca para un viaje de tres años, dejando a la bella novia a punto de ser madre. En momentos que tan enorme tragedia para la muchacha, el viejo hombre de mar Pennise le ofrece bondadosamente la seguridad de su nombre para el hijo próximo a nacer. Ella acepta reconocida y sepulta su amor sin esperanza en el corazon bondadoso del marido. Hasta que llega el momento en que tiene que hacer frente al antiguo novio que a su vuelta reclama al hijo.

Maureen O'Sullivan, John Beal y Frank Morgan personifican a los personajes principales.

La Magia del Cine

¿La verdadera causa del éxito del cine no igualado por ningún arte o industria? ¡Nadie lo ignora! Es que el cine tiene el poder de tornar, por varios minutos, las más exaltadas fantasías en tangibles realidades. Mientras vemos una película, la vivimos. Nuestra fantasía cobra visos de realidad por unos momentos. Nos sentimos bellas como las estrellas del cine; se torna visible a los ojos del cuerpo lo que sólo habíamos visto con la imaginación: el chalet que soñabamos, los trajes que anhelamos, el auto que deseamos, los jardines florecidos cuyas flores deseáramos cortar, la piscina en que nos gustaría sumergirnos, la alcoba tibia y perfumada en que desearíamos reposar, quizá para siempre.. Y sobre todo, el amor de un gallardo mancebo con el alma noble, pura la conciencia y cristalinos los sentimientos.. Todo lo que desearíamos tener y la vida nos negó, eso es lo que merced a nuestra fantasía nos brinda el cine. ¡Qué importa si seguimos siendo la humilde criadita, la empleadita fea, la pobre huérfana, si por unos minutos gloriosos fuimos una princesa, toda bella, a quien un guapo mozo brindó su amor ardiente! ¡Qué importa volver a la vida triste y mezquina, si la magia del cine trueca en realidad nuestras ilusiones! Ese es el secreto del cine, no igualado nunca: varita de virtud cuyo encanto—como el de la Cenicienta—dura poco tiempo, pero que tiene el inmenso poder de hacernos grata la vida.—G. B.

FABRICANTES DE SOMBREROS Y ZAPATOS SE REUNIRAN

Como parte del plan de la oficina de comercio de organizar varios institutos entre los fabricantes de sombreros y zapatos del pais, una reunion se celebrara en la oficina del director de comercio el miercoles, 26 de octubre, a las 2:30 de la tarde.

El objeto del instituto es mejorar la calidad de los productos del pais y facilitar su introduccion en el mercado y a base competitiva con los productos importados.

Un comite o junta sera creado para hacerse cargo del examen y certificacion de los productos antes de ser puestos en el mercado. De esta manera, segun los oficiales de comercio, el publico podra estar seguro de que adquiere productos de buena calidad.

Se han extendido ya invitaciones a los diferentes productores locales y de provincias y se espera una buena concurrencia.

Continua en el Cine Grand

La hermosa super-producción de Sampaguita Pictures, "Madaling Araw", obra maestra de los Sres. Luis F. Nolasco y Carlos Vander Tolosa, continua en la pantalla del Grand con el mismo éxito de los primeros días. Un público heterogenco y entusiasta, procedente de distintos puntos del país, invade día y noche la sala del Grand para ver esta notable cinta musical de "Sampaguita". Es una de las mejores, si no la mejor, que se ha producido en Filipinas. Elsa Oria triunfa una vez mas como actriz y como cantante en el papel de la heroina. La actuación de Ely Ramos, Yolanda Marquez, Benavides, Precioso Palma y otros, y los numeros musicales de Estella, Santiago y Velarde contribuyen grandemente al éxito de la obra.

"Manyikang Putik" en el Fox

Una de las notables películas locales producidas en esta temporada se presenta hoy en el Teatro Fox. Se titula "Manyikang Putik." Tanto por su argumento, altamente emocionante, como por su magnifico reparto, "Manyikang Putik" está atrayendo numeroso publico. Maria Clara Ruiz, Armando Cris, Gregorio Ticman y Josefino Cenizal encabezan el reparto. La historia es original de Remigio Mat. Castro. Las funciones en el Fox empiezan a las 9:00 a. m.

"Mr. Moto Takes a Chance" será la proxima atracción en el Metropolitano

Uno de estos días se estrenará en el Teatro Metropolitano la película de aventuras "Mr. Moto Takes a Chance", filmada por la 20th Century-Fox.

"Mr. Moto Takes a Chance" relata una atrevida expedición detectivesca a Indo-China llevada a cabo por el famoso agente secreto y arqueólogo japonés, Mr. Moto. Este descubre ciertos hechos misteriosos con la ayuda de un "cameraman" (Robert Kent) y una aviadora (Rochele Hudson). El detective, sin embargo, tropieza con una serie de contratiempos y dificultades que culminan en un desenlace altamente emocionante y espectacular.

Peter Lorre, intérprete del papel principal, se acredita una vez más en esta película repleta de incidentes como un actor versatil y de amplios recursos.

Mutya ng Katipunan en la pantalla

"Mutya Ng Katipunan"—He ahí el nombre de una nueva obra teatral del Sr. Julian M. Manansala, autor de "Patria et Amore" y otras películas que hicieran furor entre los aficionados a las exhibiciones cinematicas.

Cuando 'Mutya Ng Katipunan" comience a reflejarse en el lienzo de uno de los más grandes y más concurridos cine-teatros de esta urbe, el público manilense tendrá una magnífica oportunidad de admirar algunas de las más brillantes páginas de la historia revolucionaria filipina. Vera, por ejemplo, el primer grito de Balintawak, la captura de Tandang Sora, ejecución del heroe nacional, Dr. José Rizal con otros mil patriotas, el ataque decisivo de la armada española, Josephine Bracken, revolucionaria, etcetera.

"Mutya Ng Katipunan" esta actualmente filmándose por "Liwayway Pictures," bajo la dirección del mismo Sr. Manansala.

STATE

Se Exhibe Hoy

Primera Función 9:00 a.m.
Después 11:50, 1:40, 3:30, 5:20, 7:10, 9:00 P. M.
Precios de matine hasta las 12 mediodía

RICHARD TAUBER EN PAGLIACCI CON STEFFI DUNA — DIANA NAPIER

UNA PRODUCCION MAX SCHACH
DIRIGIDA POR KARL GRUNE
PRODUCCION DE LA UNITED ARTIST

FOX

Se Exhibe Ahora
Primera función: 9 a. m.

Se Exhibe Hoy

Metropolitan

LA FUNCION EMPIEZA 11:50 A. M.
Despues: 1:40-3:30-5:20-7:10-9 p. m.

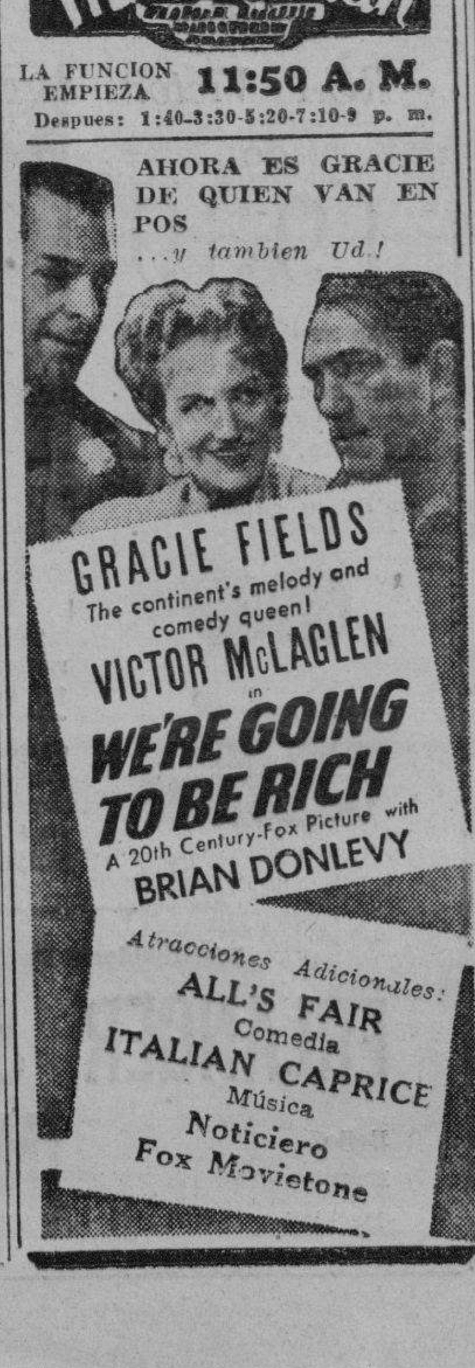

GRAND AIR CONDITIONED

Segunda semana de éxito
Función Extendida
a Petición del Público
Primera Función
9:20 A. M.

SE EXHIBE HOY

IDEAL

PRIMERA FUNCION 8 A.M.
Después 9:45, 11:30, 1:25, 3:20, 5:15, 7:10, 9:05 P. M.
PRECIOS DE MATINE HASTA 12 M.

SE EXHIBE HOY

CAPITOL

FUNCIONES: 10, 11:50, 1:40, 3:30, 5:20, 7:10 y 9:00 P. M.

Atracciones Adicionales:
CHECK YOUR CASH
Una Novedad Vitaphone
HIKE RILEY y su ORQUESTA
(Musical)
JUNGLE JITTERS
Caricatura en Tecnicolor

M.E.C.D. 2016

Vibraciones del Radio

"El hombre de la calle" es llevado al microfono

Un interesante programa es el que se inauguró desde el lunes por la tarde por la Philippine Education Company, Inc. desde la KZRM y en que presenta al "Hombre de la calle". Este programa sustituye al antiguo "Musicale" patrocinado por la misma compañía.

El programa se disemina desde el nuevo estudio de la KZRM en la Escolta y es de los más concurridos. Tommy Worthen, gerente de la KZRM, lo dirige personalmente.

Se trata de coger a cualquier hombre de la calle del tipo más interesante y simpático, se le hacen algunas preguntas y naturalmente las contestaciones resultan serias o burlonas.

El nuevo programa está atrayendo la curiosidad y el aprecio de muchos y promete ser de los divertidos que se diseminan todos los días, desde las 5:30 de la tarde, excepto los domingos.

UN TIROTEO ENTRE DOS BANDOS EN ABRA

(Servicio Informativo)

Bangued, Abra, 20 de octubre.—La presidencia municipal de Dolores, de la comprension de esta provincia, fue teatro a las 3:00 de esta tarde de un encuentro entre dos grupos, uno encabezado por el alcalde Isabelo Buenafe, y otro por el jefe de policia Victor Barbero, que se caracterizo con una serie de disparos hechos por uno y otro grupo. Afortunadamente nadie resulto muerto.

Este encuentro a tiros se cree que es resultado de una antigua rivalidad politica entre la familia del alcalde Buenafe y el jefe de policia Barbero. Encabezados por el gobernador Bienvenido Valera, varios funcionarios provinciales, incluyendo oficiales de la Constabularia, fueron corriendo a Dolores para practicar investigaciones.

Los informes indican que el conflicto surgio con motivo de la negativa de un policia a dejarse arrestar, por ordenes del alcalde. El jefe de policia sostuvo a su agente, y el altercado que surgió despues entre dicho jefe y el alcalde impulso a los dos a desenfundar sus respectivos revolveres a disparar tiros.

Los seguidores de ambos grupos incluyendo a los policias, sacaron sus revolveres y participaron en el encuentro. Hubo un intercambio de tiros pero nadie resulto herido.—V.

El concierto de Luis...

(Continuación de la página 9)

singular alarde de esfuerzo y capacidad en ejecución. Más que programa de un concierto fueron tres conciertos en un mismo programa, nada menos que obras de otros tantos compositores de fama secular a saber:

Johann Sebastian Bach, el, en sus obras de concierto para violin, devoto de orpegios polifomicos sobre una misma cuerda, segun sus biógrafos.

Johannes Brahms, con fama de mago del trasporte tonal en piano y exponente de las postrimerias del clasicismo, en sus composiciones.

Nicolo Pagani, el maestro en "cantabile" tanto como en "tours de force", cuyas composiciones para violin son ejecutables por el solo.

¿Cómo fué la interpretación de estos tres grandes maestros por Luis Valencia? Sin pizca de merito para juzgarla el cronista se ciñe a la consignación de detalles observados por sus profanos ojos durante el concierto. En los solos y en las cadenzas, en los "cantabiles" y los "tours de force", en polifomías de una, doble o multi-

Hale mejora los zapatos para niños

Frank H. Hale, presidente de la Hale Shoe Co., Inc., ha prestado considerable atención en la confección de los zapatos Esco para niños, con el objeto de dar a los niños de todo el pais una oportunidad de usar zapatos hechos correctamente.

El está particularmente interesado en esta linea particular porque sabe que los pies que se desarrollan sanamente demandan confort y sobre todo comodidad. Los zapatos hechos al azar para niños están mal formados y aprietan por todos lados haciendo de este modo pasar al niño un rato desagradable donde quiera que vaya. No es de extrañar que los niños gusten de ir descalzos, en lugar de usar zapatos! Esto es antes del advenimiento de los zapatos Esco para niños que son una obra maestra del hombre que conoce al dedillo los zapatos y que profesa un amor bien arraigado por los niños.

Serenata en la Luneta

La banda del Ejército Filipino, bajo la dirección del Capitán A. J. Fresnido, ejecutará en su concierto de mañana en la Luneta (a las 6 p. m.), el siguiente pro-

ple cuerda del concertida, el Director Dr. Lippay, el Profesor Vallejo, Rizalina Ex-conde, Carmen Reyes, la Aquino, la Romualdez, todos los demas miembros de la Orquesta Sinfonica acompañante, se sentían embebidos, transfigurados, confundidos con todo el auditorio, unos y otro unidos, estrechados, solidarios en su "rendez-vous" de solemne y absolutamente silenciosa delectación espiritual.

ANA HAW.

Programa buscado por niños

Todos los sabados, de 5 a 5:20 de la tarde, incontable numero de niños y niñas de todas las edades se ponen a oir a la KZIB, pues saben que "Googie" Ryan les da un entretenimiento sin igual con su programa "Melody Time Program" asistida por Peping Cabrera.

"Googie" hace algun tiempo que viene deleitando a los radioescuchas por conducto de la KZIB y va adquiriendo notables meritos y reconocimiento del publico que ha tenido la oportunidad de oir sus guenos programas.

Generalmente "Googie" canta los cantos que le piden los aficionados. Para este objeto hay que dirigir las peticiones a ella misma en la estación KZIB.

Filmgramas

Durante el rodaje de la película "Guerra a muerte", que presenta una lucha encarnizada entre dos sociedades propietarias de taxis, ocurrió al principal personaje de la misma, Don Terry, una anécdota, que se reproduce aquí ya que se trata de algo verdaderamente original.

La Columbia adquirió cuarenta taxis para el rodaje de dicha película y casi toda ella se rueda en las calles de Hollywood, por cuyo motivo, se estacionaban los personajes que en ella se ven en distintos lugares de dichas calles.

Estando Don Terry una mañana como jefe de "escuadrilla", estacionado en la esquina de los Bulevares Sunset y El Centro, el guión le exigía ir a una de las cajas de señales para pedir ayuda a sus compañeros. La caja en cuestión era una puesta a propósito para él, pero no se dió cuenta de ello, y en vez de llamar a la suya, llamó a otra que estaba muy cerca.

Por ella pidió auxilio, y al poco rato...

Aparecieron ocho taxis, a toda velocidad. Sus conductores, aproximándose a Terry, preguntaron por "Duke Mallory", o sea el nombre del actor. Eran todas caras desconocidas, y Terry se llevó un susto.

Se le quitó el susto bien pronto cuando tuvo que meter la mano en el bolsillo, y pagar a cada uno de los conductores la tarifa minima.

A poca distancia de Terry se reía a carcajadas toda la compañía.

grama:

1—Marcha—"The Man behind the Gun"—Sousa

2—Intermezzo—"Forget Me Not"—Macbeth

3—"Manhattan Serenade"—Alter

4—Overtura—"Miner's Dream"—Suppé-Kerssen

5—Waltz—"Ange D'Amour"—Waldteufel

6—Gran selección — "Faust" — Gounod

7—Marcha—"Anchors Aweigh"—Zimmermann

Nota: El próximo concierto de la banda del Ejército Filipino tendrá lugar en el Parque Osmeña, el lunes, 24 de octubre, de 5:00 a 6:00 p. m.

Las pequeñas se lucen

Tita Lakindanum, de seis años de edad, hizo un debut triunfal en el programa especial de inauguración del nuevo estudio de la Radio Manila en la Escolta la semana pasada. Tita, que aparece ante el microfono, canto y desempeño el papel de Snow White juntamente con otras pequeñas durante la función. Lucia un traje especial de Snow White para la ocasión.

PROGRAMAS DE RADIO

KZRM

SABADO, OCTUBRE 22

5:00 p.m.—"Nestle's Kiddies' Jamboree"
5:30 p.m.—Philippine Education musicale.
5:45 p.m.—Programa para esta noche—Notas del tiempo.
5:50 p.m.—Hess & Zeitlin.
6:00 p.m.—Purico.
6:30 p.m.—Notas del mercado.
6:35 p.m.—Noticias del día.
7:00 p.m.—DMHM presenta a Consuelo Salazar y el Sexteto Marco.
7:30 p.m.—Música de baile.
7:45 p.m.—"On the Mall."
8:00 p.m.—"Phillips melody moments".
8:30 p.m.—"Half and Half".
9:00 p.m.—La Voz de la Industria.
9:30 p.m.—"Bahay Kubo."
10:00 p.m.—Musica de Lissar.
10:30 p.m.—Discos.

DOMINGO, OCTUBRE 23

9:00 a.m.—Cantos y Meditaciones.
9:15 a.m.—Ciencia Cristiana.
9:30 a.m.—Misa para estudiantes—Iglesia de Sta. Cruz.
11:30 a.m.—Central Student Church.
11:30 a.m.—Cantores del Evangelio.
4:00 p.m.—Música de baile.
4:15 p.m.—"Sunday's on the air".
5:00 p.m.—Liwayway ng Wika.
6:00 p.m.—Serenata en la Luneta.
7:00 p.m.—La Hora Católica.
7:30 p.m.—"Sunday night musicale".
8:15 p.m.—Universal Drug Store.
8:50 p.m.—La Tabacalera—Noticias del exterior.
9:00 p.m.—"Filipinas", compañía de seguros.
9:15 p.m.—Noche de Opera.

LUNES, OCTUBRE 24

5:30 a.m.—Musica.
6:15 a.m.—Noticias en ingles.
6:30 a.m.—Noticias españolas.
6:45 a.m.—Programa del día.
6:50 a.m.—Swan, Culbertson & Frits.
7:00 a.m.—"Zuellig's hit parade".
7:30 a.m.—Discos populares.
9:30 a.m.—Música.
12:00 p.m.—La Tabacalera—Música y noticias del día.
2:30 p.m.—Musica.
5:00 p.m.—Nestle.
5:30 p.m.—"Man-on-the-street".
5:45 p.m.—Programa para esta noche—Notas del tiempo.
5:50 p.m.—Hess & Zeitlin.
6:00 p.m.—"Camay glamour revue."
6:30 p.m.—Notas del mercado.
6:35 p.m.—Noticias del día.
7:00 p.m.—¿Querría Vd. ser una estrella del cine?
7:30 p.m.—Priscilla, la niña del Kolynos.
7:45 p.m.—Richard Himber y sus "Studebaker champions".
8:00 p.m.—Cafiaspirina — George Hall y su orquesta.
8:30 p.m.—Maestros cantores.
8:50 p.m.—La Tabacalera— Noticias del exterior.
9:00 p.m.—Programa Myrurgia.
9:30 p.m.—Música.

KZIB

SABADO, OCTUBRE 22

5:00 p.m.—"Melody time" con Googie Ryan.
5:20 p.m.—Programa clásico.
5:40 p.m.—Sabater y Compañía—Música española.
6:00 p.m.—Programa infantil.
6:30 p.m.—Música de Santa Ana Cabaret.
6:45 p.m.—Programa clásico.
7:00 p.m.—Reporter comercial.
8:00 p.m.—Laboratorio Arguelles.
8:20 p.m.—"Variedades".
8:30 p.m.—Programa de la Nepa.
9:00 p.m.—Farmacia San Fernando.

DOMINGO, OCTUBRE 23

10:00 a.m.—"Variedades".
11:00 a.m.—Rudy Pajarillo y la orquesta del Phil. Dental College.
11:30 a.m.—"Variedades".
7:00 p.m.—Kundimans—Naty Hernandez.
7:15 p.m.—Programa clásico.
7:30 p.m.—"Piano moods" por Dorothy Hoehl.
7:50 p.m.—"Variedades".
8:00 p.m.—Philippine Union Mission.
8:30 p.m.—La opera "Gioconda".
10:30 p.m.—Música de baile.

KZEG

SABADO, OCTUBRE 22

3:00 p.m.—Discos de Sudamerica.
3:30 p.m.—"Variedades."
4:00 p.m.—Programa clásico.
5:00 p.m.—La hora del cocktail.
6:00 p.m.—"Swing Fest."
7:00 p.m.—Querria Vd. ganar ₱150,000?
7:15 p.m.—Programa de la General Electric Co.

DOMINGO, OCTUBRE 23

7:00 a.m.—"Musical Clock".
8:00 a.m.—PSP—Números suplicados.
9:00 a.m.—"Music and memories for you".
10:00 a.m.—Hamilton Brown.
11:00 a.m.—Sargan Motor Works.
12:00 p.m.—"Midday Merry-Go-Round", (Elizalde—12:00 a 12:30) (Bombay Silk Supply—1:00 a 1:15).
2:00 p.m.—Dos horas con la Tabacalera.
4:00 p.m.—"Variedades".
5:00 p.m.—La hora del cocktail.

LUNES, OCTUBRE 24

7:00 a.m.—"Musical clock".
8:00 a.m.—Programa clásico.
8:30 a.m.—Programa popular.
9:00 a.m.—Programa español.
9:30 a.m.—Musica.
11:15 a.m.—Programa clasico.
12:00 p.m.—"Midday merry-go-round", (Levy & Blum, Inc.—1:00 a 1:15).
2:00 p.m.—Discos de Sudamerica.
2:30 p.m.—Música.
3:45 p.m.—Programa popular.
4:00 p.m.—Selecciones de óperas.

5:00 p.m.—La hora del cocktail.
6:00 p.m.—"Help yourself to happiness".
6:15 p.m.—"Modernaires".
6:30 p.m.—¿Querría Vd. ser una estrella de la radio?
7:00 p.m.—¿Querría Vd. ganar ₱150,000?
7:15 p.m.—Programa de la General Electric.

10:00 p.m.—Música de Lissar.
10:30 p.m.—Orquesta de Legaspi Garden.

Divierte la música de bailes

Los entretenimientos de musica bailable son de los mas populares hoy dia en la radio. La orquesta del Cabaret de Sta. Ana disemina en la KZIB los martes, jueves y sabados de 6:45 a 7 de la noche y ofrece con ello musica para algunas reuniones caseras que se dan a esa hora o verdadero entretenimiento durante la cena.

Se aceptan ruegos para este programa y hay que dirigirlos al director de la estación KZIB con anticipación para que se pueda preparar a tiempo la pieza solicitada.

La KZIB tambien diseminara por control remoto el proximo miercoles, a las 9 de la noche, la musica del Universal Hotel Roof Garden y para este programa tambien se aceptaran peticiones sobre las piezas bailables que el publico desee oir.

Parcialidad en la admisión de obreros..

(Continuación de la pagina 2)

ran admitidos.

"Creyendo que las afirmaciones de los oradores eran ciertas, muchos obreros, en la fecha mencionada por los oradores, se acercaron a los capataces de las obras, pero como los presupuestos destinados para cada proyecto no permiten el empleo de mayor número de obreros, no pocos de los mismos fueron rechazados. Los obreros volvieron pacificamente a sus casas.

"En el sexto distrito muchos obreros también quisieron trabajar, pero como los presupuestos para cada obra son limitados y solo permiten el empleo de un número limitado de trabajadores, los que no fueron admitidos desistieron de sus propósitos.

"Tanto en el primer distrito como en el segundo, no hubo intentos de promover alteraciones del orden, pero el Diputado Rodriguez, indignado por no haber podido imponerse en la selección de los obreros, dió pasos para conseguir la suspensión de las obras hasta después de la celebración de las elecciones. El Gobernador Buenaventura Rodriguez le hizo coro a su tío, y dió alarmantes informaciones al Presidente. El 18 de octubre, el

Presidente Quezon instruyó al Gobernador Rodriguez para que investigase la situación obrera en Cebú. Como nada habia que justificase el descontento, en la noche del 18 de octubre, un hijo del Diputado Rodriguez y el secretario particular del mismo, Carlos Enriquez, se fueron al primer distrito donde hicieron lo que se relata en el telegrama del alcalde de Carmen, Guillermo Baol, y que a continuación se reproduce: "Anoche, a eso de las 11:00, vinieron Peping Rodriguez y Enriquez, instruyendo a Bartolome de Dios y a Angel Sy para reunir algunas personas que promuevan un altercado contra los obreros que trabajan en las construcciones".

"Tengo noticias", termina Cuenco, "de que iguales manipulaciones se hicieron en el sexto distrito."

Buenos programas para el Oriente da "P...

Paris Mondial, la estación de radio difusora del Gobierno Francés, sigue dando muy buenos programas dedicados expresamente para el Extremo Oriente.

La referida estación es conocida por todos los radioescuchas del mundo que cuentan con aparatos de onda corta, pues sus programas van dedicados para todos los países: Extremo Oriente en ondas de 16.84 y 19.68 metros; Amréica del Sur, 19.83 metros; América del Norte y Central, 25.24 metros; Africa y Mediterráneo, 31.41 metros; Africa, 25.24 metros; y América 25.60ñ Las diseminaciones para el Oriente que son mejor oídas en Filipinas se dan entre 7 y 12 de la noche, hora de Manila. He aquí los programas correspondientes a esta noche y mañana, de 7 a 12 de la noche:

(19.68 m.—15.243 Kc.)
(16.84 m.—17.810 Kc.)
Sábado, 22 de octubre.

Concierto. Retrasmisión...
Correo Yugoeslavo de ... Francesa por el Sr. ... colitch.
Informaciones en Inglés...
Concierto. Retrasmisión ... P.T.T.
Discos.
Concierto. Retrasmisión...
Informaciones en Francés... ciones.
El mensaje de Paris ... Francois Porché.
Crónica judicial por el ... Delmont.
Discos.
"El regreso del Hijo pródigo"... André Gide, música de ...
Cambios de moneda ext...
Fin de la Emisión.

Domingo, 23 de Oc...

Concierto. Retrasmisión.
Informaciones en Inglés.
Concierto. Retrasmisión ... P.T.T.
Correo de Francia: la vida...
Concierto. Retrasmisión ... P.T.T.
Informaciones en Francés... ciones.
Crónica cinematográfica por ... Germaine Dulac.
Revistas y periódicos por ... Teramond.
Discos.
Cambios de moneda ext...
Fin de la Emisión.

El mal aliento dimana de la hiperacidez gástrica y de los alimentos no digeridos. Corrija esta condición malsana limpiando su organismo con Píldoras de Vida del Dr. Ross. Son agradables y fáciles de tomar.

Fórmula de las PILDORAS de VIDA del DR. ROSS
Cada píldora contiene: Oleo Resina de Capsico, 0.005 gm.; Extracto Seco de Nuez Vómica, 0.004 gm.; Extracto Seco de Belladona, 0.002 gm.; Podofilina, 0.008 gm.; Polvo de Ipeca, 0.004 gm.; Aloina, 0.008 gm.

Belleza EXACTITU...

EL RELOJ PARA CADA CUARTO DE LA CASA

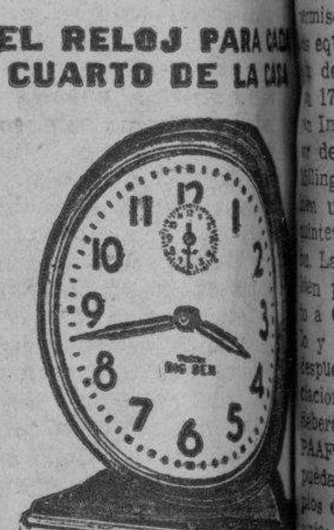

BIG BEN

Naturalmente que Big Ben ... despertará a Ud. siempre ... la hora. Esa es su misión ... la cumple con toda lealtad ... un año tras otro.

Pero Big Ben le ofrece ... mucho más. Es un reloj ... será su orgullo, de diseño ... derno y fina apariencia. Su ... llamada es segura. Su ... cisión de manufactura pro... longa su duración. Su ... es a prueba de polvo.

Las personas de sueño ... ligero quedan encantadas ... con el silencioso tic-tac ... timbre de dos voces del Big ... Ben Chime Alarm. Para ... su sueño es pesado, a ... conviene el sonoro e ... mitente repiqueteo del Big ... Ben Loud Alarm. El Big ... y los muchos otros fa... despertadores y relojes Westclox se venden en las mejores casas del ramo.

BINGO—Un despertador de toda confianza—11 cms. de alto.

SPUR...

WESTCLO...
La Salle, Illinois...
Division of General Time Instruments...

Distribuidores
H. E. Heacock Co.
72—74 Escolta
Manila, Filipinas

2A

Alka-Seltzer

produce AGRADABLE Y PRONTO ALIVIO de Gases en el Estómago • Agruras del Estómago • Dolores de Cabeza • Catarros • Dolores Musculares leves.

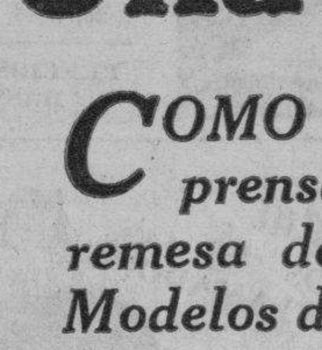

Alka-Seltzer es de DOBLE ACCION—Alivia el Dolor y Corrige la Acidez Excesiva.

No hay nada que pueda compararse al asombroso y pronto alivio que Alka-Seltzer le proporciona cuando sufre Ud. de gases en el estómago, malestar después de las comidas, y otros trastornos comunes causados por el exceso de acidez. Una tableta de Alka-Seltzer disuelta en un vaso de agua hace una bebida efervescente y alcalina de propiedades medicinales que alivian el dolor y el malestar casi inmediatamente, a la vez que ayudan a neutralizar la acidez excesiva que puede ser la causa del mal. Millones de personas en todo el mundo dicen:

"No hay nada comparable al Alka-Seltzer."

Haga un ensayo con Alka-Seltzer y vea Ud. mismo lo mucho que puede convenirle.

En todas las farmacias.

Formula: Acetyl Salicylic Acid 5 grains (9%). Sodium Bicarbonate 31 grains (54%). Citric Acid 21 grains (37%).

PHILIPS *radioplayers*

Una Oferta Especial

COMO se ha anunciado recientemente en la prensa local, muy pronto recibiremos una gran remesa de PHILIPS "ESTRELLAS" de los Modelos de 1939. También hemos hecho presente de que estos modelos de 1939 llegan inesperadamente temprano. En vista de este hecho, hemos decidido ofrecer nuestra muy limitada existencia de los Jubilee Radioplayers de 1938 a precios reducidos.

Aquí teneis una magnifica oportunidad de adquirir "EL RADIO MAS PERFECTO DEL MUNDO" PHILIPS JUBILEE RADIOPLAYER DE 1938 a un precio que jamas se haya ofrecido.

NOTA: LOS PRECIOS SON TAN ATRACTIVOS QUE POSITIVAMENTE NO PUEDAN ACEPTARSE LOS CANJES. (TRADE-IN)

T. J. WOLFF & CO.
25 PLAZA GOITI
Tel: 2-18-17 P. O. Box 920

ADQUIERA TODO EL VALOR DE SU DINERO

ENTONACION ELECTRICA
RCA Victor
Para Todos

en los excelentes RADIOS *RCA Victor* de 1939

He aquí el mejor radio que jamas se ha fabricado... un instrumento supremo en onda corta, en tono, en volumen y en la belleza de su gabinete.

Toque discos Victor a través de su radio con el tono y volumen completo de su radioreceptor. EL PLAN "VICTOR RECORD SOCIETY" le ofrece el instrumento R-93-B para tocar discos y su selección de los novísimos discos Victor de Gran Fidelidad por valor de ₱30.00 todo por ₱50.00!

Distribuidores Exclusivos en Filipinas
ERLANGER & GALINGER, INC.
Iloilo Baguio Bacolod MANILA Cebu Lucena Dagupan

M.E.C.D. 2016

DEPORTES

UNA SERIE DE CUALIFICACION EN NOVIEMBRE

Otros tres equipos ademas de los cualificados seran escogidos para el torneo de basketball en Cebu

Una serie de cualificacion se celebrara el mes que viene en el Rizal Memorial Field, bajo los auspicios de la Federacion Atletica de Filipinas para escoger a tres equipos que ademas de los ya cualificados, deberan participar en el torneo nacional de basketbaal que este año se celebrara en la Ciudad de Cebu. Dos quintetos universitarios, el de Santo Tomas y el de la National University no podran participar en esta contienda segun se ha informado. El torneo nacional se celebrara en Cebu del 17 al 24 de diciembre.

De acuerdo con los reglamentos del comite, solamente dos equipos pueden actualmente con derecho a participar en los juegos de Cebu, el Colegio de Letran y el Colegio de San Beda, campeon y ganador del segundo puesto en el torneo de este año de la N.C.A.A. Los ganadores del proximo campeonato inter-universitario asi como tambien de la liga comercial industrial que comenzara el mes que viene solamente Far Eastern University campeonato en Cebu en diciembre, tendran derecho a participar en el y U.P. son los equipos universitarios que podran ir a Cebu, mientras que Heacock's y Manila Gas son los unicos equipos comerciales que estan interesados en el campeonato de Cebu. Sin embargo, los equipos mencionados tendran que ganar algun campeonato u ocupar segundos puestos para poder cualificarse para el campeonato nacional.

Ateneo, La Salle y otros equipos locales que no lograron cualificarse de acuerdo con los reglamentos del comite participaran en una serie de eliminaciones para escoger entre ellos tres equipos que podran ser enviados a Cebu para el campeonato nacional.

De acuerdo con una carta recibida de Cebu esta Semana, la N.C.A.A. ha pedido a la PAAF que diera permiso a la ciudad de representar los equipos ganadores de la actual serie de baloncesto en que participaran 17 quintetos, ademas del Visayas Institute como campeon defensor de este año. La Talisay-Silay Milling Company ha sometido tambien una peticion para entrar un equipo en el campeonato de Cebu. La ciudad de Iloilo esta tambien planeando enviar un quinteto a Cebu. Las peticiones de Iloilo y Bacolod seran consideradas despues de que formaran una asociacion atletica. Las asociaciones deberan afiliarse mas tarde a la PAAF antes de que Iloilo o Bacolod puedan representar equipos propios en el campeonato nacional. La unica unidad de Iloilo afiliada a la PAAF es el Colegio de San Agustin.

Las recomendaciones del comite de baloncesto para la celebracion del campeonato de baloncesto de diciembre en Cebu en lugar de Manila han sido referidas al comite ejecutivo de la PAAF para su aprobacion.

Reta a los de su peso

DOMMY GANZON

Pugil filipino de solo 23 años de edad que recientemente regreso de Estados Unidos y Honolulu en donde tuvo bastante exito, peganose contra pugiles de renombre. Ganzon esta deseoso de entrar en acción por lo que ha lanzado un reto a todos los pugiles de su peso.

Carreras en Sta. Ana Park

Estas sesiones hipicas en beneficio de la Cruz Blanca seran concurridas

Mañana, en el hipodromo de Santa Ana Park se llevaran a cabo las carreras beneficas bajo los auspicios de la Cruz Blanca. A juzgar por el entusiasmo que reina entre los muchos aficionados las sesiones hipicas de mañana prometen ser da las mas concurridas e interesantes.

Desde que se expidio el programa oficial a principios de esta semana los expertos carreristas han estado ocupados haciendo toda clase de conjeturas sobre los probables ganadores en los "Daily Doubles" y en los otros eventos.

Con el objeto de asegurar que los jinetes den todo lo que este de su parte en las carreras mañana, la gerencia ha aumentado unos "Strikes" para los ganadores en las cuatro carreras.

Los premios en metalico que se distribuiran en el primer "Daily Double" de la mañana sera de P1,-000; para la segunda carrera. P1,-200. Las mismas cantidades se otorgaran en las carreras de la tarde. Una reduccion del diez por ciento se dara en los "strikes" de la mañana para la distribucion entre los caballos participantes no ganadores.

Un total de 21 carreras habra mañana en el programa de la Cruz Blanca en Santa Ana Park. Por la mañana habra siete carreras, mientras que por la tarde habra catorce.

LOS JUNIORS SE COLOCAN EN PRIMER LUGAR

Del torneo de pista y campo que se viene celebrando en la escuela H. A. Bordner.—Se reanuda este dia

Los juniors se colocaron en el primer puesto del torneo de pista y campo entre clases de la escuela H. A. Bordner (anteriormente Escuela Central) reanudado ayer tarde en el Rizal Memorial Field con un total de 38 puntos a su credito. Los Sophomores se colocaron en el segundo lugar con un total de 25 puntos a sufavor.

La liga terminara este dia con los siguientes eventos incluidos en el programa: 200 metros dash, shot put, Pole Vault, 800 metros run, jabalina, hop, step and jump y 1600 metros relevo.

Resultados de ayer:

100-metros Dash:
1. Urquico, Soph.
2. Schroeder, Jr.
3. Workman, Soph.
4. Krog, 8th.
Tiempo: 11.7 sec.

Disco:
1. Ramos, 8th.
2. Streegan, 8th.
3. Kirkwood, Jr.
4. Schroeder, Jr.
Distancia: 84' 1"

1500-Metros Run:
1. Young, Jr.
2. Arana, Soph.
3. Hill, Jr.
4. Streegan, 8th.
Tiempo: 5' 33"

Broad Jump:
1. Schoenduke, Jr.
2. Ramos, 8th.
3. Schroeder, Jr.
4. Kirkwood, Jr.
Distancia: 19' 2"

400-Metros Run:
400-Meter Run:
1. Young, Jr.
2. Arana, Soph.
3. Epos, Soph.
4. Pavon, 8th.

High Jump:
1. Schoenduke, Jr.
2. Reyes, Sr.
3. Brooks, 8th.
4. Kirkwood, Jr.
Height 5'

400-Metros Relay:
1. Sophomores (Workman, Epes, Arana, and Urquico)
2. Juniors
3. Eighth Grade
4. Freshmen

Se veran frente a frente

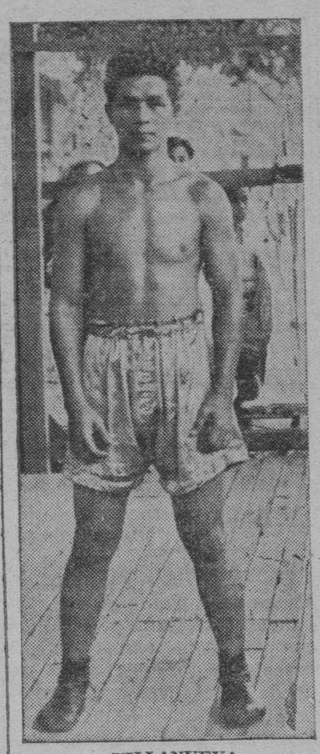

VILLANUEVA

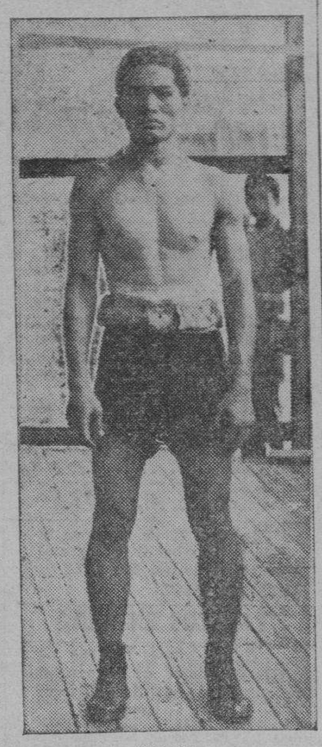

SERIA

Jose Villanueva y Mauricio Seria se veran frente a frente esta noche en el cuadrilatero del Osmeña Park. Se dice que el que resulte victorioso en esta contienda sera emparejado con Cris Pineda el campeon featherweight en un encuentro de campeonato.

Mauricio Seria Vs. Joe Villanueva esta noche

Mauricio Seria que no hace mucho regresó de un viaje al extranjero y que tiene a su crédito peleas contra boxeadores de renombre como Lou Salica, Small Montano y Jackie Jurich, medirá fuerzas esta noche con José Villanueva en el encuentro principal de boxeo y lucha que será presentado en el Osmeña Boxing Park.

Esta pelea será de diez asaltos y a juzgar por lo bien entrenados que están ambos contendientes el encuentro promete ser de los más reñidos. El que gane esta pelea será emparejado posiblemente con Cris Pineda, campeón featherweight del Oriente.

W. King

La atracción principal de la noche será el bout de lucha entre Walley King y Jack Smith. Este encuentro originado de una disputa acalorada entre Smith y King no hace mucho, promete ser de las más furiosas.

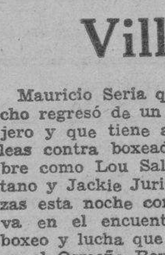

J. Smith

Smith promete vencer a su adversario a toda costa pero King no es de los que se dejan vencer fácilmente por lo que la lucha tiene todas las probabilidades de ser de las más fieras.

En el encuentro semifinal de seis asaltos Little Albert medirá fuerzas con Spark Tenebro. Este bout promete ser también de los más interesantes y dignos de ser vistos.

El card completo es el siguiente:

MAIN EVENTS
Lucha
Wally King vs. Jack Smith
Two Out of Three Falls—Boxeo
Jose Villanueva vs. Mauricio Seria
10 Rds.—124 Lbs.

SEMI-FINAL
Little Albert vs. Spark Tenebro
6 Rds.—112 Lbs.

PRELIMINARES
Al Brown vs. Yng. Mañalac
4 Rds.—118 Lbs.
Lt. Magbanua vs. Baby de Guzman
4 Rds.—112 Lbs.
Figt. Cruz vs. Little Martinez
4 Rds.—118 Lbs.
Angel Lopez vs. Rush Emong
4 Rds.—105 Lbs.

MAÑANA LOS PARTIDOS DE INAUGURACION

De la liga de football entre escuelas elementales de la Ciudad, bajo los auspicios de la P.A.A.F.

Con un total de ocho equipos colegiales en la lista de inscripciones, la liga de football entre escuelas elementales, bajo los auspicios de la PAAF comenzara mañana en el estadio de futbol del Rizal Memorial Field.

Los partidos inaugurales de mañana seran los siguientes: Ateneo vs. Malate Catholic, San Beda vs. Anglo Chinese School.

El programa completo de la Primera ronda es el siguiente:

Oct. 23—4:00 p.m.—
Ateneo vs. Malate C.S.
5:00 p.m.—San Beda vs. Anglo-Chinese School
Oct. 27—4:00 p.m.—
Letran vs. Intramuros Int.
5:00 p.m.—La Salle vs. Union
Oct. 30—4:00 p.m.—
Union vs. Ateneo
5:00 p.m—Malate C. S. vs. Letran
Nov. 3—4:00 p.m.—
Anglo-Chi Sch. vs. La Salle
5:00 p.m.—San Beda vs. Intramuros Int.
Nov. 5—4:00 p.m.—
Ateneo vs. San Beda
5:00 p.m.—Letran vs. La Salle
4:00 p.m.—Intramuros Int. vs. Anglo-Chinese
5:00 p.m.—Malate C.S. vs. Union
Nov. 9—4:00 p.m.—
San Beda vs. Malate C. S.
5:00 p.m.—Ateneo vs. Letran
5:00 p.m.—Intramuros Int. vs. La Salle
5:00 p.m.—Anglo-Chinese Sch. vs. Union
Nov. 12—4:00 p.m.—
Ateneo vs. Intramuros Int.
5:00 p.m.—La Salle vs. San Beda
4:00 p.m.—Union vs. Letran
5:00 p.m.—Malate C. S. vs. Anglo-Chinese School
Nov. 16—4:00 p.m.—
Letran vs. Anglo-Chi. School
5:00 p.m.—Malate C. S. vs. Intramuros Int.
4:00 p.m.—San Beda vs. Union
5:00 p.m.—La Salle vs. Ateneo
Nov. 19—4:00 p.m.—
Union vs. Intramuros Int.
5:00 p.m.—Ateneo vs. Anglo Chi. School
4:00 p.m.—San Beda vs. Letran
5:00 p.m.—Malate vs. La Salle

46 participantes en el torneo anual del Wack Wack Golf Club

La primera ronda de campeonato se jugará en o antes del 30 de Octubre en Mandaluyong

Un total de 46 jugadores se han inscrito para tomar parte en el torneo anual de golf con handicap que bajo los auspicios del Wack Wack Golf and Country Club comenzara mañana, domingo en los campos de dicho club en Mandaluyong. Mañana se jugara los primeros 18 hoyos medal play.

En este torneo se tendra en cuenta el handicap de cada participante. Un total de 32 jugadores se cualificaran en la ronda de cualificacion de 18 hoyos medal play que se jugaran mañana.

La primera ronda de campeonato se jugara en o antes del 30 de octubre desde las 2 p. m. La segunda ronda tendra que terminarse en o antes del domingo, 6 de noviembre a las 2 p. m. La tercera se jugara en o antes del 13 de noviembre. La ronda semifinal en o antes del 20 de noviembre y la ronda final el jueves, 20 de noviembre desde las 8 a. m.

Los "pairings":

A. M.
8:00—S. F. de la Cruz (20); Lee Stevens (18); Geo. F. Rowe (22)
8:05—M. Ogura (19); E. Gumaru (18); F. T. Ohta (25)
8:10—E. Razon 13); Jose M. Tuazon (12); W.R.G. Malpas (10)
8:15—S. Chujoh (13); F. Juico (19); S. de la Costa (25
8:20—M. A. Albert (8); J. S. Cuadrado (8); J. Azcona (10)
8:25—G. La O (21); A. S. Paredes (19); J. Tablante (25)
8:30—H. Haussermann (25); I. Zaracondegui (23); W. Scheunig (25)
8:35—O. Schulthess (25); J. D. Conrad (19); James Wolff (22)
8:40—V. A. Rufino (16); A. Q. Paguio (26); C. Bosshard (20)
8:45—M. J. Gonzalez (10); C. S. Tuason (7); A. R. Munson (10)
8:50—E. D. Rufino (16); H. Poblador, Jr. (10); J. E. Tuason (6)
8:55—T. Kitakuni (20); F. Laguatan (15); J. J. Mirasol (25)
9:00—F. F. Grey, Jr. (16); C. Regenass (25); S. Benedicto (25)
9:05—J. A. Enriquez (20); N. E. Johnson (20); J. M. Intengan (20)
9:10—T. Lizarraga (16); T. Kohno (15); L. J. Coote (19); and R. Ortigas (23).

Torneo de golf en Nichols Field

El 20.o escuadron aereo esta ya seguro del campeonato de este año

El equipo de golf del 20.o escuadrón aéreo está ya casi seguro del campeonato de golf militar de 1938 de Nichols Field. Se han apoderado ya de ocho de nueve posibles puntos en su partido ayer con el equipo del Headquarters Squadron.

La ronda final del torneo se llevará a cabo en Nichols Field, comenzando este día. El 2.o escuadrón de observación medirá fuerzas con el Headquarters Squadron en otro partido que promete ser muy interesante.

El equipo que gane el torneo este año se adjudicará la copa de plata ahora en posesión del 2.o escuadrón de observación ganador del campeonato el año pasado.

Resultados de ayer:

Headquarters Sq.		20th Air Base Sq.	
Cherep	0	Bishop	2
Wilson	0	Martin	1
Blasko	0	Lewis	1
Wawrzkiewics	0	Hawell	2
Walace	0	Stevenson	2
Lineberger	1	Mendenhall	0
Total	1	Total	8
3rd Pursit Sq.		**2nd Observation Sq.**	
Braun	2	Zodda	0
Stanton	0	Cheek	1
Sheridan	2	Stone	0
Holzer	1	Gosciewski	0
Umler	2	Maginnis	0
Irwin	6	Weber	1
Total	7	Total	2

Sobre golf.....Por Alan Maver

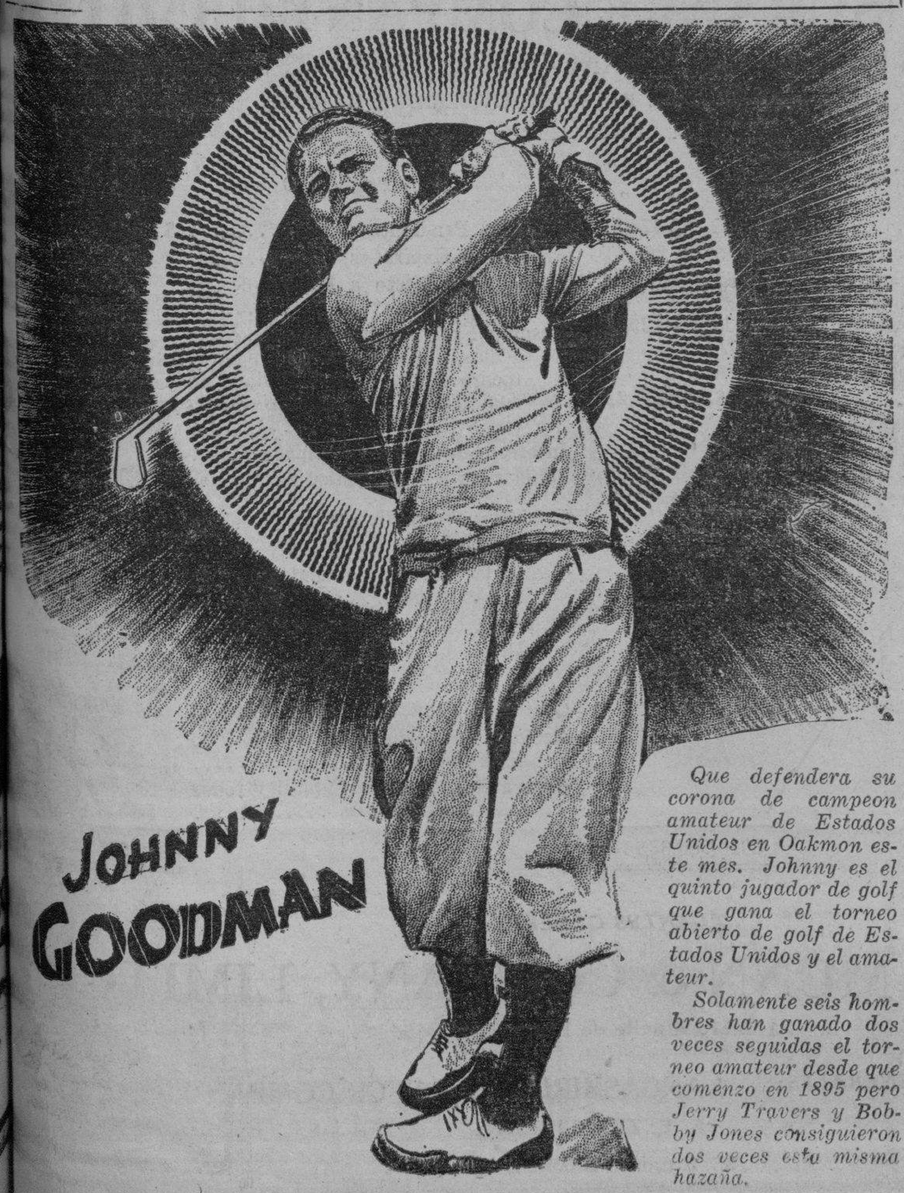

Que defendera su corona de campeon amateur de Estados Unidos en Oakmon este mes. Johnny es el quinto jugador de golf que gana el torneo abierto de golf de Estados Unidos y el amateur.

Solamente seis hombres han ganado dos veces seguidas el torneo amateur desde que comenzo en 1895 pero Jerry Travers y Bobby Jones consiguieron dos veces esta misma hazaña.

DOLOR

No hay dolor—ya sea de cabeza o de muelas, neurálgico o reumático—que no se alivie casi al instante con ANACIN, que también combate el malestar y la fiebre de los resfriados, y es completamente inofensivo.

ALIVIO

El que sufre busca alivio rápido para sus dolores. Los médicos y dentistas ahora recetan ANACIN porque *saben* que es de efecto comprobado: ¡es el producto moderno, para la gente moderna!...

ANACIN

Es una combinación científica de varios valiosos ingredientes que, juntos, constituyen la fórmula ideal para el rápido alivio del dolor, sin afectar el corazón ni trastornar el estómago.

A212

Anacin contiene—Acido Acetilsalicílico (N.F.) 46%, Acetofenetidina (U.S.P.) 46%, Quinina (Sulfato) (U.S.P.) 4%, Alcaloide de cafeina (U. S. P.) 4%. Total 100%.

WHITE CROSS INC.

SEGUNDA CARRERA BENEFICA

DOMINGO, 23 DE OCTUBRE DE 1938

en el

SANTA ANA PARK

LA PRIMERA CAMPANADA PARA ENSILLAR SONARA

a las 9:00 a. m. en punto

Habra un total de 21 Carreras, 7 por la mañana y 14 por la tarde

ENTRADA

Tribuna Para Miembros	₱3.00 cada billete	
Preferencia	₱1.50 " "	Asiento reservado
	₱1.00 " "	Asiento no reservado
Entrada General	₱0.50	

COMPRE SUS BILLETES ADELANTADOS PARA LOS "DAILY DOUBLES" EN

TOM'S DIXIE KITCHEN

E.C.D. 2016

EL MERCADO DE VALORES

SABADO, 22 DE OCTUBRE, 1938

MINING	Manila Stock: Vendedores	Compradores	Ventas	Ultimas ventas	TOTAL	International Stock: Vendedores	Compradores	Ventas	Ultimas ventas	TOTAL
Acoje	.095	.0875					.085			
Agusan Mining Co.		.07								
Amalgamated Minerals	.011	.01					.01			
Ambassador	.0005									
Angelo	.005									
Antamok	.415	.41	.405	.415	484,000	.42	.41	.415	.415	81,000
Associated Mines						.0012				
Atok Gold	.33	.325					.325			
Baguio Gold	.25	.245	.25	.245	75,000	.25	.24			
Balatoc	9.50	9.30		9.40	600					
Batóng Buháy	.015	.014				.015	.014			
Benguet Consolidated	11.80	11.70	11.70	11.80	1,300					
Benguet Exploration		.03					.03			
Big Wedge	.27	.265		.265	85,000		.255			
Coco Grove	.455	.45	.445	.455	74,000	.455	.45	.445	.45	20,000
Consolidated Mines	.0035	.003		.003	500,000	.004	.003			
Crown Mines	.015	.011					.012			
Demonstration	.275	.265					.265			
Development	.17	.11								
Dulong Mines										
East Dev.	.10	.0925		.095	50,000	.085				
East Mindanao	.0875	.075				.018				
E. Deep Sea Fishing										
Filipinas										
Florannie Mining Co.	.0525									
Gloco & Co.	.065	.0525								
Gold Creek	.09	.035		.035	10,000					
Gold Share	.05	.03	.029	.03	65,000	.035	.025			
Gumaus Goldfield	.015	.011				.02	.012			
Homestake	.001	.0905								
Ipo Gold	.235	.23	.22	.235	165,000	.23	.225	.22	.235	135,000
Itogon Mining Co.	.19	.185		.19	165,000	.19	.185		.19	20,000
I. X. L. Mining Co.	.64	.63		.64	12,000		.62			
Lepanto	.0825	.07								
Mambulao Cons.		.10		.10	5,000					
Mambulao Paracale						.01				
Manila Wine	1.10	1.00				1.25	.95			
Mapaso G.	.035									
Marsman & Co.	35.50	35.00	34.75	35.00	270	36.00			35.00	30
Masbate Consolidated	.225	.22	.225	.225	205,000	.225			.225	20,000
Mind. Mother L.	.095	.09	.095	.0925	20,000	.0975				
Mine Factor	.007	.006				.007	.006			
Mine Operation	.12	.115		.12	5,000					
Mineral Resources	.055	.05		.05	10,000		.045			
Nielson Inc.	.08	.03								
North Camarines	.59	.57	.59	.58	23,000					
N. Mindanao	.05						.02			
Northern Mining Co.	.025	.014								
Palidan Suyoc	.04	.039		.04	10,000		.04			
Paracale Daguit	.002									
Paracale Gold	.028	.024					.025			
Paracale Gumaus				.14	5,000					
Paracale Mining Dev. Co.	.007						.006			
Philippine Dorado										
Phil. Min. Mng.										
Philippines Iron Mines	70.00	60.00				80.00	60.00			
Philippine Racing Club							.60			
Prudential						.08				
San Mauricio	.93	.91	.90	.92	39,000		.91	.90	.91	6,654
Santa Rosa (New)	.016	.015		.016	240,000	.017	.015		.016	100,000
Santo Niño						.003				
Surigao Oriental	.002									
Suyoc Consolidated	.195	.19		.19	50,000		.19			
Syndicate Investment	.05	.045								
Tinago Cons.	.06									
Twin Rivers	.028									
Union Management						.04	.035			
United Paracale	.38	.37	.365	.375	160,000		.375	.37	.375	30,000
Universal Exploration						.02				
Sur. Cons.		.235		.24	20,000					
Sur. Cons. V. T.	.236	.22		.23	10,000					

Venta Total de Acciones 2,667,670
Swan, Culbertson & Fritz. Promedio de acciones, 91.65. Aumento, 1.88.

Venta Total de Acciones 462,684
Aguinaldo & Aguinaldo. Indice de precios, 97.49. Aumento, .17.

CAMBIOS DEL BANCO DE LAS ISLAS

Sábado, 22 de Octubre.

Barcelona y Madrid	G.T.	Sin cot.	Saigon	G.T.	56.25
Bilbao-Burgos	G.T.	Sin cot.	Shanghai	G.T.	32.75
Londres	G.T.	24-13/16	Singapore	G.T.	112.90
N. York y S. Francisco	G.T.	201.50	Sydney	G.T.	30½
Amoy	G.T.	33.25	Vancouver	G.T.	202.00
Amsterdam	G.T.	111.75	Wellington	G.T.	30¼
Antwerp	G.T.	34.80	Zurich	G.T.	46.70
Bangkok	G.T.	95.50	TIPO DE COMPRA		
Batavia	G.T.	112.00	Barcelona	G.T.	Sin cot.
Bombay	G.T.	72.60	Kobe	60 d/s L/C	54.50
Hamburgo	G.T.	82.40	Londres	A la vista	25-7/16
Hongkong	G.T.	60.50	Londres	90 d/s L/C	25⅝
Kobe	G.T.	56.20	N. York y S. Francisco	A la vista	200.00
Milan	G.T.	10.80	N. York y S. Francisco	60 d/s L/C	199.50
Paris	G.T.	5.50	Nueva York Cross-Rate	G.T.	476.65
Prague	G.T.	7.30	Londres Plata en Barra	1 Oz.	19¾
Peiping y Tientsin	G.T.	33.50			

BANCO NACIONAL

Sábado, 22 de Octubre.

Nueva York		201.50 Pesos	Amoy	G.T.	——
Londres		2/0⅞	Saigon	G.T.	58.00
Belgica		34.30 pesos	Bangkok	A la vista	95.00
Amsterdam	G.T.	111.75	Prague	G.T.	7.40
Berna	G.T.	45.60	Vancouver	G.T.	201.75
Milan	G.T.	10.75	Sydney	G.T.	2/5.13/16
Paris	G.T.	5.50	Plata, Londres, Al contado		19.11/16
Madrid	A la vista	Sin cot.	Plata, Londres, Remision		19½
Singapore	G.T.	112.80	Plata-Nueva York		42¾
Japon	G.T.	56.30	PLATA EN BARRA—		
Shanghai	G.T.	32.80	Nueva York-Londres		4.76-7/16
Hongkong	G.T.	60.45	Londres-Nueva York		4.76⅝
India	G.T.	72.60	TIPO DE COMPRA—		
Java	G.T.	111.75	Nueva York—A la vista		200.25
Hamburgo	G.T.	82.20	Nueva York—60 dias		199.50
Peiping y Tientsin	G.T.	——			

CAMBIOS DE MIGUEL PUJALTE

Sábado, 22 de Octubre.

PLATA:			HONGKONG	60.00 Pesos
Londres	19¾	19-9/16	SINGAPORE	112.40 "
Nueva York	42¾		SHANGHAI	32.20 "
LONDRES-Teleg.	2/0⅞	₱9.6482	INDIA	72.00 "
a la vista	2/0⅞	9.6482	JAVA	110.50 "
N. YORK-Teleg.	201.50 Pesos		DOLLARS ESPAÑA	——
a la vista	201.50 "		LIBRAS NUEVA YORK	476-7/16
FRANCIA-Teleg.	5.45 "		LIBRAS ESPAÑA	100 Nom.
a la vista	5.45 "		FRANCOS LONDRES	178.75
ESPAÑA—Teleg.	Sin cot.		PESETAS NUEVA YORK	----
a la vista	Sin cot.		JAPON	56.10 Pesos
Provincias	Sin cot.		AMOY	32.50 "

MANILA STOCK EXCHANGE

Sábado, 22 de Octubre.

AZUCAR	Vta.	Cpra.	Nml.
Bacolod-Murcia	—	—	—
Bogo-Medellin Co.	20.00	—	—
Calamba Sugar (Com.)	—	—	—
Calamba Su. (7% Pref.)	—	—	—
Cebu Sugar Co.	20.00	—	—
Central Azu. de Bais	610	—	—
Central Azu. La Carlota	—	—	—
Central Azu. D. Pedro	—	16.00	—
Central Azu. de Tarlac	—	130	—
Central Lu. Mill. Co.	—	120	—
Hawaiian-Phil Co.	27.00	22.50	—
Kabankalan Sugar Co.	165	—	—
Lopez Su. Central Co.	—	—	—
Luzon Sugar Co.	—	—	—
Malabon Sugar Co.	25.00	—	—
Mt. Arayat Sugar Co.	—	—	—
North Negros Sugar Co.	—	95.00	—
Pampanga Su. Dev. Co.	—	.36	—
Pilar Sugar Central	—	125	—
San Carlos Milling Co.	—	—	—
Talisay-Silay Sug. Co.	22.50	15.00	—
Victorias Mill. Co. (Ord.)	—	—	—
Id. Mill. Co. (9% Pref.)	—	—	—
BANCOS			
Bank of the P. I.	195	188.50	—
Chartered Bank	—	—	—
China Bank	—	—	—
Hongkong Bank (Hk'g)	—	—	—
Hkong. Bank (Londres)	—	—	—
Peoples Bank	—	—	—
BONOS			
Azucarera de Tarlac 8	—	1010	—
North Negros 8%	—	—	—
Pilar Sugar 8%	—	—	—
COMERCIAL E INDUSTRIAL	Vta.	Cpra.	Nml.
El Ahorro Insular: 7% 8% 9% 10%	—	—	—
Elizalde 6%	—	1000	—
El Hogar 7%	200	—	—
El Hogar 6%	200	—	—
Eng. Equip. Sup. Co.	1.00	—	—
Insular Drug Co.	—	—	—
Marsman & Co.	—	—	—
Peoples Mort. Inv't Co.	5.00	—	—
Id. Id. "B"	5.00	—	—
Id. Id. 7½% (Pref.)	—	—	—
Phil. Education (Ord.)	—	—	—
Id. Id. (Pref.)	—	110	—
Philippine Racing Club	—	.68	—
Pampanga Bus Co.	150	145	—
San Miguel Brewery	—	110	—
SEGUROS			
Filipinas	—	27.00	—
Insular Life	—	22.00	—
Philippine Guaranty	—	25.00	—
Union of Canton	—	—	—
Canton Insurance	—	—	—

Lonja Nacional Agricola

MANILA
COTIZACIONES
Sábado, Octubre 22, 1938.

AZUCAR CENTRIFUGADO Para exportación—	Precios Iniciales Compradores	Vendedores	Precios de cierre	Cambio neto	ARROZ Para exportación—	Precios Iniciales Compradores	Vendedores	Precios de cierre	Cambio neto
Oct.	6.83	7.40	7.12 Nom.	—.01	Oct.	6.50	6.50	6.50 Nom.	.....
Nov.	6.88	7.46	7.17 "	—.01	Nov.	6.60	6.75	6.67 "	.....
En. 1939.	6.93	7.50	7.22 "	—.01	En. 1939.	6.65	6.80	6.72 "	.....
Mz. 1939.	6.98	7.55	7.27 "	—.01	Mz. 1939.	6.70	6.85	6.77 "	.....
My. 1939.	7.03	7.60	7.32 "	—.01	My. 1939.	6.75	6.90	6.82 "	.....
Jul. 1939.	7.08	7.65	7.37 "	—.01	Jul. 1939.	6.80	6.95	6.87 "	.....

VENTA ACTUAL
4 Quintales de tabaco "batek" @ ₱11.50 por quintal.

NOTAS MARITIMAS

DE ALTA MAR E INTERINSULAR

BARCOS DE ALTURA

El POTSDAM sale hoy, al anochecer, para Europa, via Singapur, Penang, y otros puertos.

El CALCHAS saldra al mediodia del dia 25 para Londres, Rotterdam, Hamburgo, Hull y Gdynia, via Singapur y Suez.

El EMPRESS OF RUSSIA llegara esta tarde de Vancouver y Victoria, via Japon y China; saldra a la medianocre de mañana.

El TEGELBERG llegara el dia 7 de Noviembre, procedente de Hongkongá el 8 saldra para Saigon, Bangkok y otros puertos.

BARCOS DE CABOTAJE

El LANAO sale hoy, a las 10 de la noche, para Cebu, Maribojoc, Zamboanga, Cotabato, Davao, Dalio Talomo, Malita, Lupon y Kingking.

El CORREGIDOR llegara mañana por la mañana de Curigao, Cebu e Iloilo; saldra el Martes, a las 3 p.m. para dichos puertos.

El MAYON llegara mañana por la mañana de Zamboanga, Cebu e Iloilo; saldra el Martes, a las 2.30 p.m. para dichos puertos.

El MAGALLANES sale hoy, a las 5 de la tarde, para Legazpi, Tabaco, Lagonoy, Nato y Mambulao.

MANILA STEAMSHIP CO.
Pioneers of Philippine Inter Island Shipping
SALIDAS DE VAPORES
V/BISAYAS para Cebú, Maribojoc, Zamboanga, Cotabato, Davao, Mati, Talomo, Daliao, Malita, Lupon y Kingking el Oct. 29, 10 p. m.
V/ CHURRUCA Sale para Tacloban, Pambulan Sur, Borongan, Catbalogan y Arocoy, todos los sábados a la 1 p. m.
V/ VIZCAYA Sale para Iloilo y Pulupandan todos los Sábados, 6 p. m.
V/ ATLANTIC GULF, saldrá para Cebú, Zamboanga, Port Holland e Isabela de Basilan, Oct. 18, 4 p. m.
V/ VENUS Sale los miércoles para Pulupandan e Iloilo a las 6 p. m.
V/LANAO, Oct. 22, 10 p. m. para Cebú, Maribojoc, Zamboanga, Cotabato, Davao, Mati, Talomo, Daliao, Malita, Lupon y Kingking.
DIRIJANSE A
605 Muelle de la Industria, Manila
ELIZALDE & CO., INC.
Tel. 2-27-94
Tel. 2-27-92

SEÑALES DE VIOLENCIA HALLAN EN UN CADAVER

(*Servicio Informativo*)

Lucena, Tayabas, 19 de octubre. —Rastros encontrados durante la autopsia practicada en el cadaver de la joven china Lam Lim, esposa de un preeminente comerciante chino de Candelaria, estan en desacuerdo con la suposicion de que la misma se habia suicidado.

El Dr. Pablo Anzures, anteriormente de la division de medicina-legal de la Universidad de Filipinas, que practico de autopsia, hallo señales de violencia en la cabeza y cree que dichas lesiones fueron causadas por un instrumento contundente.

La autopsia fue practicada a peticion de los parientes de la occisa, los cuales no podian creer la noticia de que la joven china se habia suicidado, colgandose. El Dr. Bienvenido Caro, medico de distrito de la sanidad y el Dr. Isidoro Rodriguez, presidente de la division sanitaria, estuvieron presentes en la autopsia.

El viudo declaro a la policia que cuando no desperto el jueves de la semana pasada, vio a su esposa colgada de un harigue. Despues de cortar la cuerda y bajar el cuerpo de la joven china, salio inmediatamente de cama para llamar a un medicó, pero tardo un poco en volver y al regresar a su casa la china ya habia muerto.

El fiscal provincial delegado Engracio Fabre y el comandante Velasco, inspector provincial de la Constabularia, abrigan sospechas de que la joven Lam Lim fue asesinada. Los dos funcionarios estan practicando minuciosas investigaciones para descubrir quien es el autor del crimen.—M.R.Q.

Precios en el mercado de Manila

PRECIOS DE ABACA

Sabado, 22 de Octubre
(De la Oficina de Comercio)
Mercado nominal.—Por pico:

CD—P12.50 S3—P7.00 L1—P5.25
G— 6.00 L2— 4.00
E— 11.50
12.00
J2— 5.50 M1— 3.75
F— 10.50 5.75 4.00
I— 7.50 H— 5.50
5.75 M2— 3.25
S2— 8.00 3.50
JL— 6.25
K— 5.50 Y3— 3.25
3.50

Cebu, Octubre 21.—G, P6.00-P6.25, K, P5.50-P5.75.

Cotizaciones del Arroz

Sabado, 22 de Octubre
(De la Oficina de Comercio)

Las transacciones del arroz esta mañana se hicieron a los precios siguientes por saco de 56½ kilos exbodega:

MACAN—
1.a clase .. .. P7.15—P7.25
ELONELON—
1.a clase .. .. P7.90—P8.00
2.a clase .. .. 7.80— 7.90

PRECIOS DE COPRA

Sabado, 22 de Octubre
(De la Oficina de Comercio)
Compradores por 100 kilos.
Resecada, P5.40.

TABACOS EN RAMA

Octubre 10 al 15, 1938
(De la Oficina de Comercio)
Por quintal de 46 kilos, surtido:

	Cosechas— 1936	1937	1938
Isabela 1-5	₱12-₱16		₱10.00-₱14.00
Cagayan 1-5		10- 12	₱8.00-₱8.50
Por faldo de 50 kilos, surido:			
La Union 1-5 (Liso)		9- 10	7.00- 8.00
Pangasinan 4-6 (Liso)		7- 8	₱6.50-₱7.90
Leyte 4-6 (Liso)			₱6.50-₱7.00
Ilocos Norte 3-6 (Liso)			6.25- 6.50

Exportación de Manila, de tabaco en rama, 5,494 cigarros, 7,108,057 unidades, cigarrillos, 9,105,200 unidades.

PRECIOS DEL AZUCAR

Sabado, 22 de Octubre
(De la Oficina de Comercio)
Centrifugado por pico:

Exportación de Manila, 680 entrega en Diciembre-Enero.

Consumo local ordinario, P4.60—P4.70.

Exportación de Iloilo, sin cotizaciones.

PRECIOS DEL PETROLEO

Sabado, 22 de Octubre
De la Socony Vacuum Corp.
Gallo—P4.20 dos latas
Cometa—P4.20 dos latas.
White Rose—P5.00 caja.
Gasolina Socony P6.65 dos lts.
Por litro P.17.

PRECIOS DE LA CARNE

Sabado, 22 de Octubre

Segun la oficina de Comercio los precios de la carne este dia fueron los siguientes (por kilo):

Cerdo primera, P0.55—P0.60; segunda, P0.50—0.55; Carne nativa, primera, P0.65—P0.70; segunda, P0.55—P0.60, tercera, P0.50—P0.55; Carne importada primera, P1.20-P1.25, segunda. P0.75-P0.85; tercera P0.60—P0.65.

Anuncios Judiciales

ESTADOS UNIDOS DE AMERICA
MANCOMUNIDAD DE FILIPINAS
JUZGADO DE PRIMERA
INSTANCIA DE SAMAR
8.o Distrito Judicial

JAMES MC.GUIRE,
Demandante,
contra
ADRIANO DASALLA y
LUZON SURETY CO., INC.,
Demandados.
Civil No. 3335
Sobre:
CANTIDAD DE PESOS.

NOTIFICACION

Habiéndose presentado en este Juzgado por el Sr. Vicente C. Santos en representación de James Mc.Guire de Borongan, Samar, I. F. una demanda contra Adriano Dasalla, Contratista, 617 Azcárraga, Manila, y la Luzon Surety Co., Inc., para el cobro de la suma de TRES MIL CIENTO QUINCE PESOS CON 92/100 (P3,115.92) importe de materiales facilitados a dicho contratista en relación con la construcción del Philippine Army Training Cadre en Borongan, Samar, I. F.;

POR LA PRESENTE y de conformidad con las disposiciones de Ley No. 3688 de la Legislatura Filipina publiquese esta notificación en el periódico "LA VANGUARDIA" que se edita en Manila y es de circulación general en esta Provincia de Samar por tres semanas consecutivas, una vez por semana, debiendo hacerse la última publicación con tres meses de anticipación, por lo menos, a la fecha fijada para el día de la vista de esta causa, Enero 31, 1939, a las 8:00 A. M., para el conocimiento de todos aquellos que pudieran tener interes o quisieran intervenir en la presente acción.

Dada por el Honorable ALFONSO SANTOS, Juez de este Juzgado hoy a 11 de Octubre de 1938.

ALFONSO M. CINCO
Escribano de Samar
(15-22-29 oct.-38)

ANUNCIOS CLASIFICADOS

SE VENDEN FINCAS Y TERRENOS

—RARA OPORTUNIDAD—

NO HAY ANTICIPO—NO HAY INTERES

Puede Vd. adquirir ahora lotes residenciales en la

TAGAYTAY CITY SUBDIVISION

sin anticipo y sin interés. Pagando ₱13.03 ó ₱17.37 mensual en Cinco (5) años, o sea 60 mensualidades iguales por un lote de 450 ó 600 mets. cuad., respectivamente. Los lotes en la TAGAYTAY CITY SUBDIVISION son excelentes para residencias. Solo distan 55 kilómetros desde Manila y el clima es tán fresco como el de Baguio. Actúe ahora llenando el cupón de abajo, mañana puede que sea tarde. Esta oferta es buena para pocos días solamente.

RIZAL INVESTMENT CORPORATION,
124 T. Pinpin, P. O. Box 3180, Manila

Sres.: Estoy interesado en adquirir .... met. cuad. en Tagaytay City Subdivision pagaderos en cinco años sin anticipo ni interés. Sírvanse facilitarme información detallada sin obligación de mi parte.
Nombre .... Dirección ....

MISCELANEA

SE VENDEN—
Perros policias de pura raza. San Antonio 521 Paco.
(Sabs.—15 oct.-38)

SE VENDE.—Un juego de alcoba de 6 meses de uso, solamente precio bajo; 2 camas completas, un armario de 2 lunas, un tocador, mesa de noche. Puede verse en Dakota 804, esquina Tennessee.

Podemos ofrecerle un servicio satisfactorio en cualquier tiempo suministrándole maderas de elevada calidad a los precios razonables...

Le valdrá la pena de verse antes con nosotros para sus requerimientos de construcción.

SANTA CLARA LUMBER COMPANY
INCORPORATED
901 Dagupan, Manila
Tel. 4-97-41

SE VENDE PIANO
Piano Alemán "EINSTEIN"
(Estilo Modernista)
En perfectas condiciones — a precio razonable.
971 Magdalena, Tel. 4-84-38.
(15 oct.—H.n.a.)

Compramos y vendemos alhajas de todas clases y también brillantes de todos los tamaños asi como papeletas de empeño.
JOYERIA "LA INSULAR"
163 Escolta Tel. 2-25-56
(mier.-sab)

ORO EN CUALQUIERA FORMA
Lo compramos ya recien extraido (fundido) en alhajas rotas o desusadas en monedas, etc., etc. y pagamos los mejores precios. Veanos antes que baje el precio del oro.
CAMPOS RUEDA HNOS., Inc.
2205 Azcárraga. Tel. 2-39-44
(Sabs.—12 jun.-37)

MOTORES ELECTRICOS
Vendemos a precios de ganga, uno de 10 caballos; uno de 3; uno de 2½ y dos de ½ caballo de fuerza.
CAMPOS RUEDA HERMANOS, INC.
2205 Azcarraga Tel. 2-39-44
(19-21 oct.-38)

SE ALQUILAN

SE ALQUILA. — Un cuarto para señoras o señoritas en el Ntra. Sra. del Rosario dormitorio Legarda 16.
(15-22 oct.-38)

SE DESEA

SE DESEA—Alquilar un chalet con tres dormitorios y comodidades modernas, alquiler de unos ₱50 o ₱60 al mes. Llamen Tel. 6-88-08.

UNA SEÑORA EUROPEA
ofrece sus servicios para un masage general del cuerpo, manicura, pedicura, en el domicilio del cliente o en su oficina, Tel. 5-53-68. Domingos abierto hasta las 3 p.m., 620 M. H. del Pilar, Apto. B.
(17 al 22 oct.-38)

SE DESEAN SELLOS
Compramos colecciones de sellos, acumulaciones o duplicados, "First Day" y "Flown Covers" especialmente Filipinas.
VARIETY STORE
391 R. Hidalgo, Manila
Tel. 2-23-57
(1-8-15-22-29 oct.-38)

SE DESEA COMPRAR al contado, ú operar pertenencias mineras, legalmente registradas, de hierro, manganeso, cobre y cromio. Traigan muestras—348 Echague, Manila.

SE VENDEN FINCAS Y TERRENOS

FINCAS QUE DAN BUENA RENTA

En el dist.o de S. Miguel

₱25,000.00—Accesorias de 14 puertas, siempre alquiladas, que dan una renta mensual de ₱300.00. Cerca de la Mapa High School, Iglesia de S. Sebastian, y Malacañang. Invirtiendo ₱25,000.00 se gana una renta bruta de 14.8% que puede elevarse al 19%
(871)

En Intramuros

₱10,000.00—Casa de 2 pisos construida en 1924, dividida en 24 habitaciones grandes, más 4 puertas para tiendas. Los tipos dé alquiler son actualmente bajos. Sin embargo produce una renta bruta de 14.2% sobre el precio de venta.
(379)

C. M. HOSKINS & CO.
Corredores de Fincas
185 David St., Tel. 2-10-35
(20-21-22 oct. 38)

GANGAS

Dos casas semi-comerciales y residenciales en la calle Dart, cerca del mercado de Paco; de ₱5,000 y ₱14,000 respectivamente.
Una casa en la calle Regidor, cerca de la calle Raon; ₱7,000.
Un terreno en cultivo, de 500 hectáreas, 50 kilómetros desde Manila; una verdadera ganga.
Hermosas y ventiladas fincas en la Ermita, cerca, unas y dan frente, otras al Dewey Boulevard.
Fincas que son verdaderas gangas, en San Juan y San Francisco del Monte y en Pasay.
Da razón:
JUAN SANTOS
Bienes Raíces.
Kalaw Arcade, Cto. 125, Dasmariñas y S. Vicente, Manila.
(22 oct.-38)

SE VENDEN.—Hermosos perritos policía de pura raza, cuatro meses de edad. Razón: 1108 Ave. Taft.
(20-22-26 oct.-38)

SE VENDEN.—LOTES desde 282 m. c. a ₱8 el metro en la calle Nagtahan junto a la Rotonda de Sampaloc y a 2 km. de la Plaza Goiti. Informes: Manuel Ruiz, General Luna 268. Teléfono 2-27-67.
(Sabs.—28 mzo.-H.n.a.)

AVISO

Manila, 12 de Octubre, 1938.
A Quien Concierna:
El firmante por la presentte anuncia su intención de dirigir una instancia a la Oficina del Tesorero de la Ciudad en o hacia el 21 de Octubre, 1938, para solicitar permiso para llevar una cantina de segunda clase en el local situado en 1019 M. de Santos, distrito de Binondo.
ALBERTO V. GARCIA.
(14 al 2 oct.-38)

TEL. 5-40-51
para
"RADIO DOCTOR SERVICE"
cuando su radio no funciona bien.

TAFT. AVE., MALATE
Se Vende: EN SELECTA VECINDAD, espaciosa y ventilada casa de dos pisos independiente, sol de mañana, amplio solar en el sitio posterior de la casa con más de 1,000 m. c. de terreno. Muy cerca de Sta. Escolástica, La Salle, P. W. U. y algunos minutos de la Asunción. Tiene todas las ventajas de facilidades en las necesidades del hogar por su centralidad. Esta finca vale mucho más de lo que se ofrece, terreno solamente valdría ₱25,000 pero se vende en ganga por ausentarse el dueño.
Se puede rentarse de ₱300 a ₱350.
Para pormenores diríjanse al 1025 Ave. Taft altos, ENTRADA COSTADO.

PROPIEDAD COMERCIAL EN ILAYA CON RENTA MENSUAL MUY ELEVADA
SE VENDE un edificio de tres pisos en la Calle Ilaya. Al presente se emplean para fines residenciales o comerciales.
Las rentas mensuales netas de la propiedad servirán para PAGAR una inversión inicial dentro de un período de 5 años.
Una ADQUISICION muy atractiva para una buena inversión en bienes raíces.
Tel 2-60-87

Cambio de Mensualidades... Plazo Mas Corto

CON la reducción del número de años en el plazo de pagos de los hermosos, frescos y saludables lotes de la
MAGDALENA ESTATE INC.
ofrecense ahora más facilidades a los que se afanan de contar con SUS PROPIOS HOGARES

NEW MANILA
"*El Suburbio Aristocratico*"
—desde ₱48.15 mensual

SAN JUAN SUBDIVISION
—desde ₱15.20 mensual

ESPAÑA SUBDIVISION
—desde ₱9.50 mensual

CAMP MURPHY
—desde ₱9.50 mensual

Los lotes se venden a plazos sin anticipo, y el comprador puede tomar posesión del lote después del primer pago.

Juan Ysmael & Co., Inc.
348 Echague—Tel. 2-23-40
Domingos, 20 Broadway
Tel. 6-87-25

ROYAL INSURANCE COMPANY, LIMITED

(En la que se ha incorporado la LANCASHIRE INSURANCE COMPANY)

HOJA DE BALANCE EN 31 DE DICIEMBRE DE 1937

ACTIVO		PASIVO	
Bienes Raíces	$ 12,203,676.31	Pérdidas Pendientes	$ 6,106,984.31
Préstamos sobre hipotecas	13,139,265.41	Primas no Expirados	22,786,401.47
Bonos y Acciones de la Compañía	252,479,255.00	Depósitos respecto a Pólizas de Incendios Perpetuas	38,126.83
Préstamos sobre Acciones, Bonos, Pólizas y otras Garantias	11,410,829.53	Reserva Neta de Primas y todos los demás Pasivos bajo el Departamento de Seguros de Vida o de cualquier Departamento Especial avaluada en	192,165,766.63
Efectivo en la Oficina Central de la Compañía y en Cuenta Corriente	6,577,257.22	Intereses debidos a Accionistas	44,769.14
Intereses Debidos y Acumulados sobre Bonos y Préstamos Colaterales	2,830,840.55	Dividendos a Accionistas no pagados	3,353,007.88
Primas Pendientes	12,344,211.08	Debido y Acumulado por Agencia y otros Gastos Miscelaneos	4,511,937.50
		Todas las demás demandas contra la Compañía	25,063.13
		Debido a otras Compañías	8,440,940.11
			$237,472,997.00
		Capital Conjunto Pagado en Efectivo	13,999,825.00
		Acciones Expedidas a Plazo Fijo Redimibles	2,984,610.00
		Superavit además de Capital y todos los demás Pasivos	56,527,903.10
	$310,985,335.10		$310,985,335.10

AGENTES GENERALES:

FORBES, MUNN & COMPANY, LIMITED
112-113 Muelle de Binondo, Manila

AGENTES GENERALES: LANCASHIRE INSURANCE COMPANY
F. E. ZUELLIG, INC.
55 Rosario, Binondo, Manila

M.E.C.D. 2016

HANKOW TAMBIEN ESTA A PUNTO...

(...nuación de la página 1) ...fender la ciudad".

...oneses se aproximan ...as a Hankow

...C. Yates McDANIEL
...nsal de la *Associated Press*

...21 de octubre.—El des... de fuerzas japonesas en ... sur del rio Yangtze, so... millas en linea directa de ... ha obligado esta noche ...oridades chinas a fomen... evacuacion de la capital ...nal.

...do de particulares y fun... con sus familias del ...nazada de tres ciudades ...do mayores proporciones, ... las facilidades de trans... impedidas de dar abas... movimiento. Los barcos ... a salir anoche, a ultima ...taban cargados completa... desde las primeras horas ... Los que llegaron despues ... que alojarse a rebatiñas ...tados y asirse a las ba... Todo espacio libre de cu... estaba ocupado.

...huida de hombres, ...y niños

...del muelle se hallaba ...che hirviendo de humani... ...ente, hombres, mujeres y ... Algunos llevaban frenetica... ...s enseres y otros se sen... ...n la esperanza de hallar ...tacion. Es posible que al... barcos no puedan zarpar ... 48 horas.

...ectivos de las compañias ... extranjeras temen que ...barcaciones fluviales no pue... ...después del 25 de octu...

...municado militar chino di... las unidades japonesas que ...rcaron de los transportes ... a 35 millas al sur de ... fueron repelidas, asi co... fuerzas niponas que trata... desembarcar mas alla del ...ieron que volver a sus bar... ...adas por las baterias de ... chinas. No se ha podido ...mar desde aqui las posicio... ...ctas de las fuerzas enemi... otros sectores peligrosos, ... los cuarteles chinos insis... que el enemigo no ha con... llegar a la linea ferrovia... sur de Hankow.

...llon de soldados chinos ...n estado de debacle

(De la *Agencia Reuter*)

..., 22 de octubre.—Mas de ...llon de soldados chinos que ... defendiendo Hankow se ha... ...n un estado de debacle, se... ...n despacho japones recibi... ...dia de los campos de ba... ...n el Centro de China. ...espacho afirma que división ...ivisión de las tropas del go... central chino estan reti... ...en confusión hacia Han... ...de el frente, en el margen ...del Yangtze.

...elegrama japones fechado ...hong dice que mas de un ... personas han evacuado ...kow.

...destrucción de pueblos ...aminos a Hankow

(De la *Agencia Reuter*)

...gsha, Hunam, 22 de octu... ...s pueblos mas importantes ...aminos que van al sur de ...w se hallan en un estado ... de destrucción, como re... ... de los ultimos bombardeos ...japoneses.

...corresponsal de la agencia ... fue ayer en automovil de ...w a Changsha, haciendo el ...n dos horas.

...unica sensacion fue un so... aeroplano de observación ...s que evoluciono dos veces ...n coche cerca de Hosheng...

...pueblo de Tsungyang, situa... ...ur de Sienning, ha quedado ...do completamente por los ...rdeos aereos japoneses, no ...do intacto un solo edificio. ...ngshan y Pingchiang, pueblos ... cercanias de Sienning, ... fueron violentamente ...rdeados.

...rresponsal no vió un solo ser ...s en las calles de los tres ..., antes tan movidas por el ... tráfico. Todos los que tu... ...a fortuna de librarse de las ...s se apresuraron a salir. ...pueblos presentaban el espec... de ciudades misteriosas, ...tadas por duendes, y los ... del hombre en las calles de ... resonaban fantásticamente ...io del terrible silencio.

...o demás, era dificil imagi... ...las fuerzas japonesas se ... a cortisima distancia del ... No se veia ningún movi... ...grande de tropas en el ca... ...pues solo se observaban al... ...ucleos chinos pequeños que ...aban del frente de batalla ...descansar.

...llegada a Changsha, el co... ...sal fue informado de que ...es de bombardeo japoneses ... dos veces sobre la provin... ...Hunan, via Hsiushui y Liu... ...durante la mañana. Despues, ...dose al sur, bombardearon ...mente Chuchow, en el fe... ...l Canton-Hankow, al sur ...Changsha.

...que se dio la alarma, los ... no visitaron esta ciudad. ...embargo, todavia se podian ... los resultados del bombar... ... dia anterior. Una manzana ...as cerca del ferrocarril, que ... sido arrasadas, todavia se... humeando despues de mas ...horas de haber salido los ...nos.

...tropas japonesas entraron ...tarde en Canton

(De la "*Associated Press*")

...ongkong, 21 de octubre.—El ...rresponsal de la Associated Press en Canton ha informado esta noche que las tropas japonesas entraron en dicha ciudad a las dos y media de la tarde. Se dice que unidades de tanques japoneses pasaron por el Hospital de Canton, frente al area extranjera de Shameen.

Las autoridades del consulado americano en Shameen informaron que "se estaba efectuando un exodo general, lo cual indica que los chinos estan resueltos a defender la ciudad."

Informase que partes de Canton estan ardiendo, por haber los chinos profugos volados con dinamita los establecimientos de utilidades publicas.

Los primeros informes venidos de Canton manifestaban que habian salido de la ciudad, con destino incierto, todos los altos funcionarios, aunque las tropas se quedaron para destruir fabricas, edificios del gobierno y centros de utilidades publicas.

Se dice que Shamee esta protegido con barricadas. El corresponsal de la Associated Press ha recorrido el distrito.

"Balas de plata" causaron la caída de Canton

(*De la Agencia Reuter*)

Tokio, 22 de octubre.—Mientras la prensa japonesa celebra regocijada hoy la caída de Canton, como un triunfo llamado a acelerar el desquiciamiento del régimen de Chiang Kai-shek, han circulado grandes rumores aquí de que el avance japonés desde la Bahia de Bias fué precedida por "trabajos politicos."

Hablando más claramente, algunos circulos han expresado el convencimiento de que la caída de Canton se ha debido menos a dificultades de defensa que al uso de "balas de plata" por los japoneses.

Este aspecto particular no ha sido mencionado en la prensa.

El **Asahi Shimbun**, sin embargo, dijo que una de las razones por que Canton había caído era "el creciente descontento allí por las operaciones de Chiang Kai-shek contra el Japón."

El **Yomiuri Shimbun** ha atribuido la caída de la metropoli del Sur de China mayormente a "conflictos internos entre las autoridades locales y nacionales."

Los circulos extranjeros de Tokio creen que el peligro de los conflictos anglo-japoneses en el Sur de China, menos en el plano puramente diplomático, han sido obviados por la caída de Canton.

El **Hochi Shimbu** ha predicho que las dificultades del gobierno nacional chino se agravarán aún más con la caída de Canton, así como el Asahi dice que la ocupación entraña gran significado, porque ia ruta principal de China para su abastecimiento de municiones se ha cortado.

Canton nunca ha sido invadida por extranjeros desde 1858

(*De la Agencia Reuter*)

Hongkong, 21 de octubre.—Canton, la famosa metropoli del Sur de China, donde ha vuelto a fracasar la resistencia de los ejercitos de Chiang Kai-shek, y donde entraron las fuerzas japonesas a las 4:40 de esta tarde, nunca ha sido invadida por ninguna fuerza extranjera desde 1858, en que se declaró la guerra entre Gran Bretaña y China.

En dicho año, por primera vez la gran metropoli comercial del sur fue administrada por los ingleses.

La primera amenaza de la invasión china de Canton surgio el diciembre del año pasado, pero aquella no se llevo a efecto.

Los observadores extranjeros, sin embargo, siempre han sostenido que los japoneses tienen que tomar Canton y Hankow si esperan vencer en esta contienda.

Canton no era solo el punto principal de entrada en China para las municiones, sino también el único puerto importante, donde pasaban sus importaciones y exportaciones.

Hace varios meses se comenzó a construir un nuevo camino desde Burma, como una precaución contra la perdida de Canton. Se cree que esta obra esta ya terminado, o por lo menos, a punto de terminarse.

También se puede utilizar un ferrocarril desde Yunnanfu hasta Hanoi en la Indochina Francesa.

Hongkong ya sabía que estaba echada la suerte de Canton

Se ha sabido de fuentes autorizadas que las primeras tropas mecanizadas comenzaron a entrar en Canton a las dos y media de la tarde. No se tenian mas detalles, ni se sabia si los chinos iban a ofrecer resistencia a la entrada de la vanguardia nipona.

Por la mañana, los observadores en Hongkong juzgaron que la suerte de Canton estaba echada, después de recibirse informes de que el avance japones seguia libremente, y que los invasores se hallaban solo de 15 a 20 millas de la ciudad.

Se ha informado autorizadamente en Shanghai que todos los altos funcionarios habian huido de la capital del Sur de China, y que las fabricas y utilidades públicas eran voladas con dinamita.

La agencia Reuter en Hongkong tuvo informes de que K. Okazaki, un funcionario japones popular en Shanghai, habia sido designado consul general para Canton.

Se ha dicho que volveria a abrir el consulado general, situado en la concesion inglesa en Shameen, tan pronto como Canton fuera ocupada.

Un comunicado naval japones, hablando del rapido avance de las fuerzas japonesas hacia la metropoli del sur, dijo que no se habian visto aviones chinos en los aerodromos de Paiyun o Tiho, cerca de Canton o en Tsungfa.

Los japoneses creen que Rusia se halla impotente

(*De la Agencia Reuter*)

Hongkong, 22 de octubre.—Realizando una especie de servicio **post mortem** en Canton, metropoli del Sur de China, que ayer cayo en poder de los japoneses, los observadores de Hongkong comentan ahora la extraordinaria sangre fria y rapidez del ataque japones a la ciudad, diciendo que toda la fuerza de invasion que desembarco en el Sur de China la semana pasada se habia limitado a dos divisiones, ademas de una brigada.

Una de estas divisiones es la misma que fue trasladada del Japon a Manchukuo cuando el incidente de Changkufeng, y esto parece corroborar la teoria de que la invasion del Sur de China fue decidida en Tokio, cuando se comprendio la presunta impotencia de la Rusia Soviet.

Se cree que la debilidad de Rusia fue recalcada especialmente durante la reciente crisis europea.

El alto mando japones, creen los observadores, decidieron que no habia necesidad de mantener grandes fuerzas en Manchukuo y que seria mejor usar estas tropas en el Sur de China.

Se ha recalcado que Hongkong no esta aun afectado en lo mas minimo por las operaciones en el Sur de China, y en la colonia inglesa sigue reinando una gran tranquilidad.

Aqui existe una tendencia general a desvirtuar teorias pesimistas sobre las repercusiones economicas en la colonia, la cual depende financieramente de las inversiones navieras y bancarias internacionales, que probablemente aumentaran.

Creese que ciertas actividades seim-gubernamentales chinas en Hongkong tendran que trasladarse en breve a Haipong, Indochina Francesa, que probablemente asumira una importancia mayor como punto de entrada para los provisiones militares de China.

En los circulos bien informados se dice que los chinos tienen ahora existencias suficientes de municiones y armas pequeñas para otro año, por lo menos.

El consul general japones aqui, entrevistado ayer por la agencia Reuter, recalco el cuidado que se toma el ejercito japones para evitar embarazos a las autoridades de Hongkong.

Dijo que los japoneses deliberadamente escogieron la ruta del ferrocarril Canton-Kowloon para evitar que los refugiados tuvieran que dirigirse a territorio ingles.

Tres embajadores extranjeros se marchan a Shanghai

(*De la Agencia Reuter*)

Hongkong, 21 de octubre.—Sir Archibald Clark Kerr, embajador ingles en China, saldrá de aquí el lunes en un destructor ingles para Haiphong, según informes. De Haiphong se dirigirá por tren a Yonanfu, desde donde volará a Chungking.

El embajador belga en China, baron Jules Guillaume, que llegó aquí desde Chungking, se dirigirá a Shanghai en el *President Coolidge*, que ya se esta dirigiendo a Shanghai.

El embajador brasileño, Renato de Lacerdah Lago, y el embajador holandes, baron G. W. de Vos Von Steenwyck, que tambien llegaron aquí procedentes de Chungking, saldrán para Shanghai mañana.

Los chinos reconquistan el pueblo de Shawo

(*De la Agencia Reuter*)

Hankow, 21 de octubre.—Shawo, situado en el extremo sudoeste de Honan, cerca de la frontera de Hupej, ha sido reconquistado por las tropas chinas, segun el portavoz militar chino, que tuvo una conferencia con los periodistas aqui este dia. El portavoz añadio que Kiungshan, famoso sitio de veraneo, todavia sigue en poder de los chinos. Un pequeño nucleo de extranjeros desea quedarse aqui, segun el mismo portavoz.

La situacion en Hwangshihkang a unas 70 millas del rio desde Hankow, es un tanto oscura, segun parece.

El portavoz ha confirmado la noticia de que prosiguen las hostilidades al sur de la carretera de Yangsin, partcularmente en las cercanias de Tayeh.

El portavoz admite que Yangsin, lo mismo que el pueblo pequeño, Yangshinchen, han sido tomados por los japoneses, pero que solo chinos continuan ocupando aun Tehan, en el ferrocarril Kiukiang-Nanchang.

En el margen norte del Yangtze, se informa que las fuerzas japonesas están avanzando enérgicamente hacia Kishui, al noreste de Hwangshihkang.

Dr. C. Jährling's
NEURISAN
Recomendado para
Inquietud nerviosa · Insomnia · Histeria · Hipocondriasis · Neuralgia · Hipertonia · Epilepsia · etc.
DEPOSITO: BOTICA DE SANTA CRUZ, PLAZA GOITI, MANILA.
...100 Gm.: Phenylaethylmalonylurea 0.5 Gm.; Excipiens & Aromatics q. s. 100 Gm.; Alcohol 4% ...

LA DRA. GUAZON REPRUEBA UNA AMENAZA HECHA

Las mujeres no son una manada de carneros, dice.—Discusión inteligente sugiere

La Dra. Maria Paz Mendoza-Guazon, ex-presidenta de la Philippine Association of University Women, combate a la Sra. Pilar Hidalgo Lim y otras de la Federación Nacional de Clubs de Mujeres, por haber lanzado amenaza contra los concejales de no reelegirles, si aprueban el plan Herrera sobre el "Barrio Rojo". La doctora, en una carta a la Junta Municipal declara que el proyecto debe ser discutido inteligentemente.

Sobre la amenaza a los concejales, la Dra. Mendoza-Guazon dice: "Tales amenazas no solo constituyen una ofensa contra las mujeres, del pais, porque presupone que somos una manada de vacas o carneros, sino que tambien van contra el noble espiritu de tolerancia que es uno de los principios basicos de la democracia y el sufragio". La Dra. Mendoza-Guazon, como medico, y, como mujer que ha tenido oportunidad de conocer los problemas sociales, es partidaria del "Barrio Rojo".

El concejal Mateo Herrera, autor del proyecto, ha decidido invitar a la Dra. Guazon a la segunda audiencia que la Junta celebrará sobre el plan, en la semana proxima.

Triunfan en un concurso entre agentes de National Life Ins. Co.

Arriba: Saturnino B. Bofil y Emilio Cano. Abajo: Marcial P. Zamora y Alberto A. Poblete.

Ganando al equipo provincial de agentes con pequeño margen, el equipo de agentes de Manila ha sido declarado vencedor en el concurso de agentes de seguros de la National Insurance Co., según se ha anunciado por el agente general de la firma Sr. Arsenio N. Luz.

Los agentes que por su actividad ganaron premios en metalico son los siguientes: Saturnino B. Bofil, capitan del equipo de Manila; Marcial P. Zamora, Emilio Cano, capitan de los "provincianos", Antonio R. Reyes, Alberto A. Poblete y Eulogio Roque.

El concurso fue muy reñido hasta el final en que el equipo de Manila ganó con pequeño margen.

"SOLO LA MONARQUIA SALVARA...

(*Continuación de la página 1*)

Francia. Procuraremos que no haya vencedores ni vencidos, opresores ni oprimidos. Nosotros solo podremos conseguir la continuidad, sin la cual no se ha podido jamas realizar ninguna accion grande.

"Si no hubiera sido por la monarquía, Francia tendría ahora que escoger entre la decadencia y la dictadura de un solo partido. ¿Qué partido hoy día es capaz de acometer esta tarea? Todo el país parece hallarse completamente paralizado por la lucha esteril de todos estos esfuerzos, que la monarquía podría ordenar en forma que vinieran a ser la salvación del país".

Después de hacer otra alusión a la grave situación en que Francia se encuentra en estos momentos, el aspirante al trono frances terminó su declaración con estas palabras:

"Dios salve a Francia!"

En seguida, salió del Castillo, en que había tenido lugar la recepción a los periodistas, y desaparecio en los bosques circundantes.

A los corresponsales no se les permitio volver con sus coches a Paris hasta dos horas después.

Mientras tanto el Conde se habia metido en su aeroplano y se hallaba ya volando a Bélgica, donde vive desterrado.

LA BOTICA DE QUIAPO SE HA MODERNIZADO

Su propietario ha asumido la gerencia e introducido algunas innovaciones

Completamente renovada hasta conformarse con los mas modernos requisitos, la antigua y conocidisima Botica de Quiapo, ahora bajo una nueva Gerencia, la de su propietario, el Sr. Clemente R. Zulueta, se ofrece al publico en general y en particular a sus numerosos parroquianos sobre el nivel de las mejores farmacias de Filipinas o sea las de primera clase

Entre las invaciones introducidas en la moderna Botica de Quiapo por el Sr. Zulueta figuran un servicio eficiente a domicilio; un numeroso plantel de buenos y experimentados farmaceuticos para el rapido despacho de las recetas; un servicio eficiente y cortes por despachadores idoneos, y de larga experiencia en el trato con el publico

Tambien se ha renovado totalmente y aumentado la existencia de suya variada, de medicamentos, especificos etc. de los mejores laboratorios del mundo. La divisa de la Botica de Quiapo en adelante, segun el Sr. Zulueta, sera "servicio desinteresado y satisfactorio". Para este fin no se han escatimado ni sacrificios de dinero ni de energias y esfuerzos personales.

La Botica de Quiapo, situada en la Plaza Miranda, pertenecia enteriormente a la firma Arevalo y Ocampo. Esta botica se ha conquistado desde hace muchisimos años la buena voluntad y el patronato del publico de Manila y provincias. El Sr. Zulueta ha renovado la botica, conservando este valioso patronato y esta simpatia, pero colocandola sobre una base moderna por el estilo de las mejores farmacias.

Esta noche se sabra quienes ganarán...

(*Continuación de la página 1*)

Sra. Socorro L. Liboro, 2,100; Srta. Dolly Medina, 1,200; Srta. Carmen Planas, 1,000; Srta. Salud Dacanay, 600; Sra. Juliana D. Gabriel, 600; y Srta. Amparo Sotelo, 450.

El estado de los candidatos es el siguiente:

Srta. Dolly Medina	25,150
Empleados del Juan de la Cruz Studio	20,390
Srta. Remedios Roco . . .	17,190
Srta. Carmen Planas . . .	16,430
Srta. Amparo Sotelo . . .	13,900
Voluntarios Nacionales . .	13,350
Sra. Socorro L. de Liboro .	10,350
Srta. Salud Dacanay . . .	9,900
Srta. Lágrimas Magdañgal.	3,700
Srta. Manolita Candelaria .	2,800
Sra. Juliana D. de Gabriel	2,800
Srta. Rosa del Rosario . .	2,100
Srta. Luz de los Reyes . .	2,100
Srta. Lucita Goyena . . .	1,900
Sr. Liberato P. Mendoza . .	1,000
Srta. Augusta Amagna . .	800
Srta. Lina de la Merced .	200
Instituto de Mujeres . . .	100

Centro elogiado como un factor de progreso social

"La preservación y el desarrollo de las instituciones democraticas dependen de una profunda com-

MAGISTRADO J. P. LAUREL

prensión y del aprecio, por el pueblo, de la utilidad de esas instituciones para la comunidad", declaro el Magistrado Jose P. Laurel, con ocasión de la apertura del "People's Book Center", en la calle San Vicente, 445, hace dias. El Magistrado Laurel fue uno de los patrocinadores del Centro, un emporio de libros, folletes y periodicos dedicados al liberalismo y al progreso.

"Las mejores instituciones para el bienestar publico no pueden perdurar", continuo el Magistrado Laurel, "cuando la comunidad misma no tiene medios de conocer su origen, su naturaleza, su desarrollo, su funcionamientos y sus fines. El pueblo puede apreciar solo lo que conoce; luchara solamente por la preservación de lo que comprende plenamente que es indispensable para su libertad de vivir y realizar sus aspiraciones mas elevadas.

"El Peoples' Book Center" trata de proveer y reforzar el impulso hacia la ilustración publica, sobre los elementos y las condiciones que producen un desarrollo libre, ordenado y progresivo de las instituciones democraticas que hoy tenemos. Como tal, puede considerarse como un factor positivo de progreso social."

El Directr Kalaw, de la Biblioteca Nacional, otro patrocinador, dijo en la misma ocasión: "Los heroes y los martires de nuestra Revolución jugaron el todo por el todo para la consecución de las bendiciones de la libertad y la democracia de que disfrutamos hoy dia. Su obra no se ha completado aun, de ningun modo. En nosotros recae la responsabilidad de proseguir la obra de desembararzarnos de los moldes embrutcederos de la ignorancia y la intolerancia para permitir el desarrollo sano de nuestros niños de acuerdo con nuestros ideales heroicos. Una institución como el 'People's Book Center' es precisamente lo que Rizal, Del Pilar y Mabini apoyarian, si vivieran hoy dia, porque es la vanguardia de un verdadero progreso social."

Un Examen de su Vista es muy Importante

Para un servicio completo de optica, la firma Clark & Co. establecida hace muchos años le ofrece los servicios de sus opticos expertos, que le garantizan un examen completo y correcto de su vista.

CLARK & Co. SCIENTIFIC OPTICIANS

Phil. Nat'l. Bank Bldg., 2.o piso

COMMONWEALTH OF THE PHILIPPINES
DEPARTMENT OF JUSTICE
SECURITIES AND EXCHANGE COMMISSION MANILA
STATEMENT OF ASSETS AND LIABILITIES
OF THE
UNITED DAIRIES INCORPORATED
Incorporated under the laws of the Philippine Islands, and located at the City of Manila, Philippines.
AUTHORIZED CAPITAL STOCK ₱........

ASSETS		LIABILITIES	
CURRENT ASSETS:		CAPITAL ..	
Cash on Hand	₱7,500	PAID UP	₱7,500
Subscriptions Receivable	₱22,500	Unpaid subscriptions	₱22,500
TOTAL	₱30,000	TOTAL	₱30,000

I hereby certify that the foregoing is a true and exact account of the ASSETS AND LIABILITIES of the above corporation as of the 20th day of October, 1938.

JOSE M. TUASON
Treasurer

Subscribed and sworn to before me, the undersigned Notary Public, on this 20th day of October, 1938 in the City of Manila.

Doc. No. 838
Page No. 101
Book No. IX
Series of 1938.

(FIRMA ILEGIBLE)
NOTARY PUBLIC
My Commission expires on Dec. 31, 1938

(Published by order of the Commissioner, Securities and Exchange Commission, in accordance with Act No. 3518, as amended by Commonwealth Act 287).

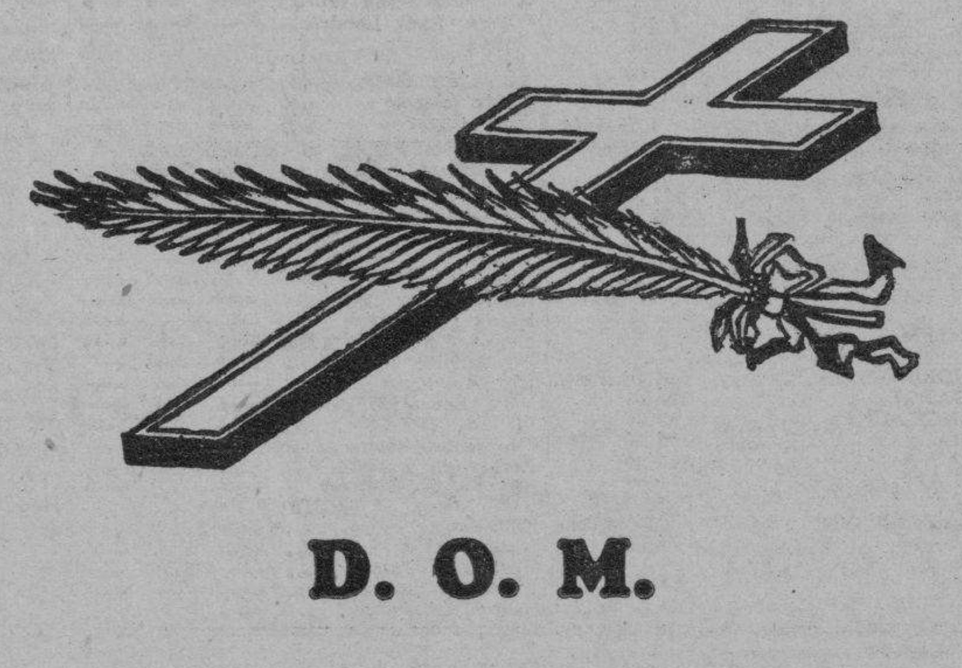

D. O. M.

Dña. CARMEN DE LEON VDA. DE LASA

Falleció hoy, a las 7:20 de la mañana, a la edad de 68 años, después de haber recibido todos los auxilios espirituales.

Sus desconsolados hijos, hijos politicos, nietos, sobrinos y demás parientes participan a sus amistades tan sensible pérdida y ruegan una oración por el eterno descanso de su alma.

El entierro tendrá lugar esta tarde, a las 4:00, partiendo el cortejo fúnebre de la iglesia de los P. P. Paules, en San Marcelino, para dirigirse al cementerio de la Loma.

No se reparten esquelas.
El duelo se despide en el cementerio.
Se ruega no envien coronas.

E.C.D. 2016

LA JUNTA ACATARA EL DICTAMEN DE R. LUNA

El presupuesto será discutido y aprobado durante las sesiones ordinarias

El Presidente de la Junta Municipal, Hermenegildo Atienza, no ha querido discutir en la prensa el dictamen del Secretario del Interior interino, Dr. Rufino Luna, en el sentido de que el plan presupuestal se debe discutir en sesiones ordinarias, porque es asunto ordinario. "Es su opinion y tenemos que respetarla", dijo el Sr. Atienza.

Lo unico que el Sr. Atienza ha querido decir es que con tantos asuntos que la Junta ha despachado este año, los 30 dias de sesion extraordinaria que el Alcalde concede, por ley cada año, ya han quedado agotadas, y de ahí que la Junta decidiera pedir del Departamento del Interior diez sesiones extraordinarias para la aprobacion del "budget".

En el gobierno de la ciudad ha sido una práctica ya establecida aprobar el "budget" en sesiones extraordinarias. En este respecto, se alega que por lo complicado que es las sesiones regulares de dos dias por semana no bastan, aparte de que hay necesidad de aprobar pronto el budget para que antes de terminar el año este ya firmado por el Alcalde.

"Vamos a seguir la opinión del Dr. Luna", dijo el Sr. Atienza, "aprobando el budget en nuestras sesiones ordinarias".

En cuanto al contenido del plan presupuestal en la Junta Municipal se ha indicado que hay partidas que serán alteradas por la mayoría de la Junta, y en este punto puede haber conflicto, pero todo lo referente a los gastos de la Oficina del Alcalde se dejará intacto. En el departamento de ingeniería puede haber conflicto, pues varios ediles tratan de elevar el tipo de jornal de los obreros de la ciudad dando un minimum de más de P1.25 al día.

China quiere una paz justa

(Continuación de la página 1)

recientemente, cuando la Liga de las Naciones discutió la aplicación del Artículo XVII del Convenio, China dijo que estaba dispuesta a poner fin a la contienda.

Discutiendo el asunto de las relaciones sino-inglesas, Wang declaró:

"Algunos sectores de la opinión china dicen que el Japón ha visto que Gran Bretaña no está dispuesta a pelear y por eso invadió el Sur de China, y por esta razón la actitud inglesa es muy culpable a sus ojos.

"Por otro lado si Gran Bretaña estuviera preparada a pelear y estallara una guerra europea, la situación podría ser mala para China, porque el Japón podría entonces mantener neutralidad y concentrarse en la conquista de China.

"Durante la reciente crisis europea, el ministro del Exterior del Japón dijo que en un caso de guerra europea, el Japón podría mantener neutralidad.

"Toda la cuestión se ve afectada por las complicaciones internacionales y no podemos culpar a ningún país por permitir al Japón libertad completa en China".

Las hostilidades en el Sur van a durar

Wang siguió diciendo:

"Las fuerzas japonesas en el Sur de China están compuestas de unidades estacionadas comunmente en Manchuria. Se ha podido hacer esto porque el Japón sabia que la Rusia Soviet no tenia intención de ír a la guerra contra él en estos momentos, y así pudo trasladar sus tropas de Manchuria al Sur de China".

"A mi juicio—prosiguió—las hostilidades en el Sur de China van a durar mucho tiempo. Como quiera que estas hostilidades afectan a los intereses de Gran Bretaña en Hongkong y a los de Francia en Indochina, creo que las potencias no se mantendran al margen de la situación por mucho tiempo. Espero que, en cooperación con los Estados Unidos, intervendran para atajar la invasión japonesa, y si asi lo hacen, Rusia también se ofrecera a ayudar.

"Yo, personalmente, todavia confío en que Gran Bretaña prestara una ayuda equitativa a China y mantendra el orden y la justicia internacional", dijo, en conclusión, Wang.

Reunion de laborantes

(Continuación de la página 1)

cercanos a Manila. Las condiciones rurales deben ser mejoradas a toda costa para que asi la atracción que la Capital ejerce sobre los jóvenes de provincias disminuya y la labor social no tenga ante si un problema tan difícil de resolver.

"Siempre me he opuesto—siguió diciendo el Sr. Silayan,—a la idea expuesta por algunos de remediar el éxodo de gente de provincias a Manila bien sea poniendo límite a este éxodo o bien devolviendo a las provincias a los que no han hallado oportunidad alguna o no pertenecen a la Ciudad. Hay que tener en cuenta que los jefes de buró buscan siempre a los mejores cuando tienen que llenar un puesto vacante de escribiente o de cualquiera otra naturaleza y la mejor manera de buscar al mejor es buscarlo de entre muchos, de todas partes de Filipinas. Hay que tener también en cuenta que muchos liders políticos, muchos comerciantes e industriales que ahora brillan en sus respectivas esferas vinieron de provincias; por lo tanto, no se debe despreciar el material que viene de fuera. Pero si es necesario mejorar la instrucción en las provincias, mejorar las condiciones rurales de tal forma que el material que venga sea bueno, igual o mejor que el producido en la ciudad.

Mr. Morris L. Appelman, de una compañía local aseguradora, habló poco antes que el Sr. Silayan e hizo un resumen de las ventajas de un seguro de vida para los padres de familia.

Regresan del exterior

Prominentes viajeros que desembarcaron en Manila esta mañana del barco aleman "Potsdam". En la foto superior la Srta. Teresa Tuason, y el Comandante Hood y señora, del Ejército Americano. En el centro, Srta. Carmen Valdes y Jesús Santo Tomas Cortes y señora. Abajo, Celso Tuason y señora; el Teniente Coronel C. D. Holmes y señora.

INVESTIGACION REANUDADA HOY...

(Continuación de la página 1)

ción, se llegó a descubrir la destrucción de documentos.

Solicitudes destruidas

Los documentos que han sido hallados destruidos esta mañana en la división de archivos del Departamento del Trabajo, segun informes, son algunas solicitudes que suelen llenar los inmigrantes a su llegada a estas islas. En estas solicitudes se suelen poner el retrato de los inmigrantes y otros detalles mas.

De acuerdo con los informes, los mismos agentes secretos del Departamento de Justicia descubrieron la destrucción de documentos cuando esta mañana fueron a ver algunos papeles en la division de archivos. No se sabe exactamente cuando se realizo esta destrucción pero se cree que tuvo lugar desde ayer tarde hasta esta mañana.

En vista de este hallazgo, se han dado instrucciones esta mañana a los investigadores para que aceleren su trabajo y puedan presentar su informe final antes de la marcha del Secretario Ramon Torres para el extranjero, señalada para el 27 del mes en curso.

El Secretario Torres es el que personalmente pidio esta investigación y desea que antes de su marcha se sepa el resultado final.

La expedicion de certificados a chinos residentes de Filipinas, en los que se les reconoce como comerciantes debidamente establecidos en las islas, con suficiente negocio y capital, constituye, segun se desprende de las investigaciones practicadas en la division de inmigracion, otro motivo de anomalias.

Las investigaciones practicadas por agentes secretos del gobierno han demostrado que mediante ciertos arreglos se ha conseguido que simples tiendas de "sari-sari" se incorporen bajo el nombre de un chino a quien se trata de hacer aparecer como comerciante, y mediante este sistema, obtiene el certificado de comerciante y consigue traer aqui a miembros de su familia. Despues de conseguido el certificado, las mismas tiendas son despues regustradas a nombre de otro chino, y asi poco a poco se van expidiendo certificados de comerciantes a varios chinos, por un solo negocio.

Pronta vista de la primera causa se pedirá

La inmediata vista de la causa por supuesta sustracción ilegal de documentos de inmigración formulada contra Cecilio Ocampo, exjefe de la sección de archivos de la división de inmigración y José Tanyongquip, agente de inmigración, será pedida del Juzgado por la fiscalía, según se ha anunciado esta mañana por el fiscal Francisco D. Albert.

El asunto ha correspondido a la sala del Juez Arsenio Dizon y el Fiscal Albert dijo que pedirá que la vista sea señalada no más tarde de la primera semana de noviembre.

La querella en el caso de la alegada entrada ilegal de un chino que utilizó el affidavit de otro ante la junta de inmigración, es probable que se presente dentro de la semana próxima. El Fiscal Abasolo anunció esta mañana que estaba ultimando algunos detalles y que espera tomar una pronta acción.

El fiscal auxiliar de la ciudad, Engracio Abasolo someterá a interrogatorio al chino Li Bun Chong, cuyo certicado de haber nacido en Filipinas, según se alega, fué usado por otro chino que se hizo pasar por Li Bun Chong. El chino impostor consiguió desembarcar con la intervención de agentes de inmigración. El falso Li Bun Chong y el agente que trabajó por su admisión, serán probablemente acusados.

Ayer por poco se registraba un encuentro entre un investigador y el inspector general del Ttrabajo José A. Figueras. Figueras protestó contra ciertas medidas drásticas tomadas por los investigadores durante la investigación. El conflcto fué solucionado por funcionarios del Departamento de Justicia y del Deartamento del Trabajo, que sostuvieron la protesta de Figueras.

Daños enormes causa otro tifón en Japón

(Continuación de la página 1)

llegar a sus sitios de trabajo, a causa de los escombros y de las avenidas.

Todas las salidas de los barcos desde Yokohama han sido suspendidas. Siete barcos de pasajeros que debian llegar a dicho puerto, no llegaron.

En la prefectura de Kagoshima, los destrozos fueron enormes. Mas de 2.300 casas fueron barridas. Unas 20 embarcaciones pesqueras desaparecieron frente a Chosi, en la prefectura de Chibi.

El tiempo mejoro a la tarde y por la noche, mientras la tormenta se dirigia hacia el noreste, desde el Japon.

El "Potsdam" trajo a unos manileños hoy

(Continuación de la página 1)

locales.

James G. Forbes, un primo hermano del Ex-Gobernador Cameron Forbes, uno de los primeros jefes ejecutivos de Filipinas, desembarco del "Potsdam" para una estancia de varios días aquí. Está viajando alrededor del mundo, según él, con el fin de descansar por algún tiempo, ajeno a la carga de los negocios. Mr. Forbes reside en Boston.

En una entrevista esta mañana con los periodistas, el Sr. Santo Tomás Cortés declaró que el equipo de "soft-ball" jugará una serie de partidos en Hongkong, Shanghai y Yokohama antes de venir a Manila, si es que se decide traerlo aquí. En el Japón el equipo fué subvencionado por el gobierno puesto que parte de los rendimientos de taquilla fueron donados al mismo gobierno. El equipo actualmente campeón de los Estados Unidos está compuesto de las mejores jugadores americanas de "soft-ball", incluyendo a Ray Roherer, una joven americana contratada ya para el cine por Han Cohen, de la "Columbia Pictures". La delegación está integrada por 51 miembros, incluyendo a 32 jugadoras, 4 coaches, tres directores, los Hermanos Fredler, bajo el principal Marty Fredler; seis chaperones y dos invitadas entre ellas Mrs. Hagelberg, una socialista de Nueva York.

El Sr. Santo Tomas trae varias cartas para el Presidente de Filipinas, entre ellas una del Secretario de Estado Cordell Hull y otra de Nola Hahn, dueño del famoso "Trocadero" de Los Angeles.

Entre los altos oficiales americanos que llegaron por el "Potsdam" figuran el Teniente Coronel C. D. Holmes y señora; el Comandante Hood y señora; el Comandante A. S. Nevins y señora; el Comandante E. J. Carpenter, el Comandante E.E L. McLondon, y otros.

Tambien desembarcaron en Manila para una breve estancia aqui Mrs. George Grunert, esposa del Brigadier General Grunert, del Ejercito Americano y el Comandante medico japones Masataka Kitaka, del Ejercito Japones, que viene oficialmente para hacer un estudio de las enfermedades locales en relación con una serie de recopilaciones y experimentos que le ha encargado el gobierno japones.

TIROTEO CON ARMAS DEL MISMO GOBIERNO

El Teniente Coronel Ramos envia detalles de un encuentro sin sangre en Abra

El Teniente Coronel Alberto Ramos, actual jefe del Departamento del Norte de Luzon, de la Constabularia, con oficina en Baguio, confirma en un radiograma el tiroteo habido entre la facción del Alcalde Buenafé del municipio de Dolores, Abra, y la del jefe de policía Barbero, del mismo municipio, que son mortales enemigos politicos. El tiroteo ocurrió en la tarde del 20 de octubre, frente a la presidencia del pueblo.

Este intercambio de tiros entre ambas facciones, si bien no produjo ninguna baja, revela el estado de la tensión de animo de los habitantes de algunas provincías del norte de Luzon, con motivo de la proximidad de las elecciones.

El radiograma del Coronel Ramos dice:

"Un telegrama recibido por mí, de Bangued, me informa que el alcalde Buenafé y tres policías, sostuvieron un intercambio de tiros con el jefe de policía Barbero, y un policía suspendido apellidado Barbosa, frente a la presidencia de Dolores, Abra, a eso de la 1:00 de la tarde de ayer, (20 de octubre) utilizándose escopetas y revolveres de la propiedad del gobierno. En el tiroteo no hubo ninguno herido. La causa ha sido una larga enemistad entre ambas partes que pertenecen a facciones politicas antagonicas. El Gobernador Provincial y el inspector provincial de la Constabularia en Abra, Primer Teniente Roque S. Nagtalon, con algunos soldados, corrieron a la escena del tiroteo desarmando a todos y depositaron las armas en poder del inspector provincial para evitar la repetición del caso. La situación está dominada por las autoridades y la investigación continua hasta ahora. El informe completo se enviará mas tarde por correo cuando esten completos los datos".

Barcelona otra vez bombardeada ayer

(Continuación de la página 1)

Barcelona y Valencia, los circulos fidedignos dicen que el gobierno español esta planeando una ofensiva contra los insurgentes, destinada a consolidar las posiciones republicanas antes de la llegada del invierno. Los informantes no indican donde comenzará la ofensiva, pero los observadores parecen señalar el frente del Ebro, donde los nacionalistas han venido presionando a los republicanos desde hace tres meses, para desalojarlos de alli.

El Generalisimo Francisco Franco cree que esta maniobra entraña mucha importancia desde los puntos de vista de la moral y de la seguridad, durante los meses de invierno.

Medio millon de hungaros se preparan

(Continuación de la página 1)

cido a ceder unos 7,300 kilómetros de la zona fronteriza, pero esto no incluye un gran número de pueblos comprendidos en las demandas de Hungria, incluso Bratislava.

Checoeslovakia repudia un pacto con Rusia

(De la Agencia Reuter)

Praga, 22 de octubre.—La Oficina del Exterior de Checoeslovakia informo ayer tarde al ministro sovietico en Praga que creia que el convenio checo-sovietico de 1935 ya no era valido.

El convenio, firmado el 16 de mayo de 1935, vino despues de analogos pactos de asistencia mutua con Yugoeslavia y Rumania, formando la llamada Pequeña Entente, y con Francia.

Cese del regimen militar

(De la Agencia Reuter)

Berlin, 21 de octubre.—Este dia cesa el regimen militar en tierras sudeticas, que pasan ahora a administracion civil.

Esto es lo que anuncio ayer tarde el Canciller Hitler, mientras volvia a recorrer otra zona de territorio recien adquirido por el Reich.

170,000 libras esterlinas para ayuda a refugiados checos

(De la Agencia Reuter)

Londres, 21 deoctubre.—Los fondos recaudados por el Lord Alcalde para socorrer a los checos ha llegado ya a 170,000 libras esterlinas.

Sir Ronald Macleay ha aceptado la invitacion del Lord Alcalde para que vaya a Praga, como presidente del comite que ha de administrar el fondo, bajo la presidencia del ministro ingles en Checoeslovabia, segun se anuncio ayer.

Aviso a Los Dueños de Automoviles:

Deseamos anunciar a nuestros parroquianos y al público en general que recibimos toda clase de reparaciones de automoviles incluyendo pintura, vestidura, carroceria, etc.

Los pagos pueden arreglarse por mensualidades.

RIZAL MOTORS & AUTO SERVICE

321 Doroteo José — Manila — Teléfono 2-23-68

Corte de honor de los Boy Scouts anoche

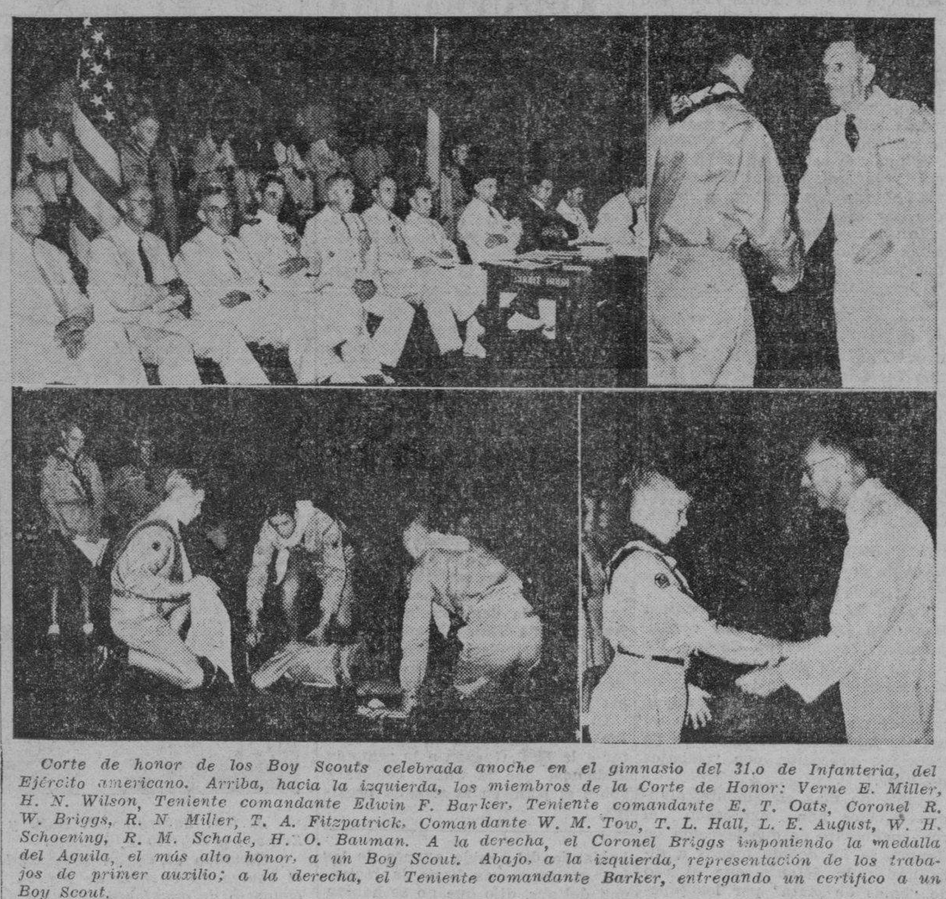

Corte de honor de los Boy Scouts celebrada anoche en el gimnasio del 31.o de Infanteria, del Ejército americano. Arriba, hacia la izquierda, los miembros de la Corte de Honor: Verne E. Miller, H. N. Wilson, Teniente comandante Edwin F. Barker, Teniente comandante E. T. Oats, Coronel R. W. Briggs, R. N. Milier, T. A. Fitzpatrick, Comandante W. M. Tow, T. L. Hall, L. E. August, W. H. Schoening, R. M. Schade, H. O. Bauman. A la derecha, el Coronel Briggs imponiendo la medalla del Aguila, el más alto honor, a un Boy Scout. Abajo, a la izquierda, representación de los trabajos de primer auxilio; a la derecha, el Teniente comandante Barker, entregando un certifico a un Boy Scout.

Osias se despide

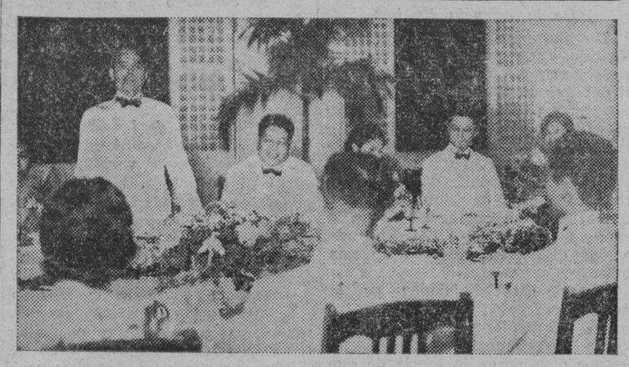

El Diputado C. Osias, de pie y haciendo uso de la palabra en el banquete de despedida en su honor por el Director de Comercio é Industria A. Castro y señora. Los dos anfitriones la tienen al huesped de honor entre ellos en dicho acto de despedida.

Grandes mitings esta noche;...

(Continuación de la página 1)

tituidos contra el mismo a raiz del levantamiento sakdalista de 1934.

Los comités sakdalistas constituidos en Manila ya han recibido instrucciones del directorio general sakdalista de Manila de votar por Gregorio Perfecto. Los mismos sakdalistas revelan que el pacto de Perfecto con los sakdalistas se formalizo anteayer en que Perfecto firmó el convenio sometido por la delegación sakdalista de Manila.

Por otra parte, se ha anunciado este dia oficialmente en el Departamento del Interior que la candidatura de Augurio Abeto, el mas fuerte de los contrincantes del ex-Secretario de Justicia Jose Yulo, en el tercer distrito de la provincia de Negros Occidental, ya ha retirado oficialmente su candidatura y ha pedido la concelación del certificado que habia presentado. Augurio Abeto, es hermano del ex-Secretario de Justicia Quirico Abeto.

Aquino y Buendia refutaran a Delgado

(Servicio Telegrafico)

Bulacan, Bulacan, 22 de octubre.—El director general de campaña del Partido Nacionalista, Aquino, y el candidato Nicolas Buendia, refutaran los ataques hechos en este mismo pueblo por el ex-Comisionado Residente Francisco Delgado, en un mitin monstruo en Malolos en la noche del domingo.

Entre los oradores tambien figuran el Diputado Maximo M. Kalaw, el Diputado Pedro Magsalin, el Gobernador Molina, el ex-Representante Angel Suntay, el Alcalde Pedro Mendoza, y Hermogenes Dimagiba, Juanita Dimagiba declamara una poesia.—B.

Osias recibe más informes

(Continuación de la página 1)

informaciones y cartas de presentación en orden al cometido del viajero investigador de sistemas educacionales.

En Italia es interesante el sistema de educación fisica adoptada en las escuelas bajo el regimen fascista. De él caben inferirse practicas y edificantes experiencias para la formación de futuros ciudadanos. En la metropoli, el estado de Indiana, sobre todo, la ciudad de Indianapolis, que conservan gratos recuerdos de la ejemplar administración del ex-gobernador McNutt, hay mucho que saber.

"Cuando estaba mas aguda la crisis economica—decia el Diputado Osias—ninguna escuela se cerro; mas todavia, se redujeron las contribuciones, y, lo que es mejor aun, se cerro el "budget" sin desnivel en contra del erario."

Liquete trabajará en el Palacio de Malacañang

El Sr. L. Gonzalez Liquete, jefe de la división de traducción del Departamento del Interior ha sido designado para trabajar en Malacañang y llevar la correspondencia en castellano del Presidente de Filipinas. Además de este trabajo, el Sr. Liquete continua desempeñando sus deberes ordinarios de traducir al castellano todas las ordenes ejecutivas, proclamas y demás documentos oficiales.

Quezon emprendera otro viaje a Mindanao..

(Continuación de la página 1)

perados mañana, hacia las 8 a.m., en esta capital a bordo del "Mayon". Vienen de asistir a la inauguración de la nueva ciudad de Bacolod en Negros Occidental.

El Presidente Quezon ha salido esta mañana de Bacolod con rumbo a Iloilo desde donde cogerá el "Mayon" que le ha de traer a esta capital.

El Brigadier General Charles Burnett, jefe de la Oficina de Asuntos Insulares, será huesped del Presidente Manuel L. Quezon y señora en Malacañang durante parte de su estancia en Filipinas.

El General Burnett es esperado en Manila el lunes proximo a bordo del transporte militar "Grant". Aun no se han completado los arreglos para su recibimiento, pero se dijo que el Ejército Americano probablemente destaque una guardia de honor en el pier No. 1 a su llegada el lunes.

El jefe de la oficina de Asuntos Insulares tiene el plan de hacer un extenso viaje provincial para familiarizarse con las actuales condiciones en el pais. Se hospedará en Malacañang durante su estancia en Manila.

Acusado de falsificación

(Continuación de la página 1)

ta hasta ahora, pues las investigaciones al parecer prosiguen. La Auditoria ha encontrado que las escrituras que aparecen en las nominas como supuestamente falsificadas son similares a la del denunciado Modesto T. Bruno.

El fiscal Rafael Dinglasan que presento la querella contra Galvez es el que esta investigando el caso de Bruno. Dinglasan anuncio que investigaria detenidamente el asunto para ver si el cajero Galvez tuvo o no participación en la alegada falsificación de las nominas.

Dos obreros riñen por un pe...

(Continuación de la p...

Bontoc, Babon Calistan ... asesinado por Benigno ... del mismo pueblo, el 1... bre, segun radiograma ... te Coronel Alberto Ra... Departamento del Norte ... basado en otro informe ... por el del inspector ... El radiograma del Te... ronel Ramos dice:

"Un mensaje telefonico ... desde Bontoc, fechado ... octubre de 1938, informa ... jefe de policia Babon Ca... municipio de Sabangan ... fue asesinado por Beni... tan, del mismo municipio ... los corrientes. El moro... men han sido unas ... personales que existian ... tiempo entre los dos. Be... cutan, el matador, ya ... arrestado y una querella ... sinato ha sido presentada ... el este dia. El arma ... para realizar el crimen ... una daga. El crimen ... bajo investigacion."

Un mes de prisión y multa a 26 ...

(Continuación de la ...

Gan Ku, Lao Yu, ... Hui Guiat, Yu Eng, ... Chuan, Chung So, Soo ... Kui, Tan Kun, See ... Hun, Si So Mo, Go ... Pak, Se Tiong, Eng ... Yu, Lim Yon Kin, ... doza, Tan Kim Bong, ... Bernido, Go Pak, Ko ... El resto de los 36 ... haber prestado fianza ... do aun llamados para ... de la querella, lo mismo ... Ramón Donato que ... querellas, todos los ... citados más tarde.

Por ultima vez replica Pas...

(Continuación de la ...

ña" de un candidato y ... a creer que sea un hom... los dimes y diretes a ... ca, al parecer, con ... pi.cho.

"Pero, voy a dejar ... los chismes a que esta ... brado mi querido amigo ... quien he de cambiar ... y su genio; y vamos otra ... lo del Quijote de la Mancha ... gido en su propia trampa ... do disimular su poco ... to del alcance y significado ... Quijote de la Mancha, ... ría, alegando que Americo ... putius fue el descubridor ... rica, un italiano. ¿Pero ... aquel gran navegante ... Quijote de la Mancha, ... zo a buscar nuevos ... el Sr. Nueno no es ... que se lanza contra viento y ... rea, con la ilusion de ... su candidato en las ... ximas, pero un Quijote ... con ideas positivistas, y ... tula "gerente de campaña".

"Mi buen amigo, ... hasta tacaño, no quieren ... mucha publicidad; pero ... que no necesito la publicidad ... la busco, porque sin mucha ... cidad gane en dos elecciones ... rente de mi amigo querido ... suerte en las pasadas ... lamento de veras. Insiste ... nadie me hace caso, pero ... primero en contradecirse, ... lider frentista se ocupa de ... milde persona y dice que ... Fuente y yo hemos perdido ... oportunidad de nuestras ... es oportunidad de hacer ... vendiendo candidaturas, ... sitamos esa oportunidad ... fragio, para nosotros, es ... y no un juego de bolsa. ... union y es el primero en ... tar la union, declarandose ... y uniendose con otros ... rebeldes de desconocidos ... politicos.

"Siga mi querido amigo ... chismes que esta es ... replica."

LEA LAS OBRAS DE RIZAL

Letters of Rizal in 4 Vols.	@2.00 y $...
Quezon Man Of Destiny, Quirino	P1.00 cada ...
Cinco Reglas de Nuestra Moral Antigua	P1.20 y 2.00
A Letter to the Young Women of Malolos, Rizal	.30
Gregorio H. del Pilar, Kalaw	1.00
La Seda del Sacrificio, Alejandrino	3.00
Planes Constitucionales para Filipinas	1.50
Cartas Sobre la Revolución, 1897-1900, Ponce	@2.00 y $...
La Revolución Filipina, Mabini	@2.00 y $...
Apolinario Mabini, Palma	.60 cada ...

FOLLETOS PARA LOS PROGRESIVOS

Portugal 1936	P0.50 cada ...
Campos Roturados	2.00
Noches de Sevilla	.60
Zafarrancho de España	.80
La Guerra al Desnudo	.80
Carlitos el Intrepido	.60
El Estado y la Revolución	.80
El Problema Campesino en Francia y en Alemania	.20
La Unidad Triunfará	.10
Adelante Hacia el Triunfo	.10
El Imperialismo Etapa Superior del Capitalismo	.80

Visitenos Hoy

THE PEOPLES BOOK CENTER

(Detrás de la Botica Boie)

445 SAN VICENTE—TEL. 2-34-60

SIEMPRE SEGURO

DODGE

ADQUIERA UN DODGE Y AHORRE DINERO!

Distribuidores

CENTRAL MOTOR CO.

13th & ATLANTA STS. PORT AREA

TEL. 2-28-51

M.E.C.D. 2016