Temperatura en Manila
Máxima de ayer a las 2:50 p. m. 33.4
Mínima de hoy a las 4:45 a. m. 23.3

LA VANGUARDIA

Temperatura en Baguio
A las 2 p. m. de ayer, 18 (64.4)
A las 6 a. m. de hoy, 16 (60.8)

AÑO XXVII. NUM. 108 — DIARIO FILIPINO INDEPENDIENTE — Información Mundial, Local y Servicio de Provincias — MANILA, I. F., SABADO, 6 DE JUNIO, 1936 — Registrado en la Oficina de Correos en Manila como correspondencia de segunda clase el 19 de Febrero de 1910 — 32 PAGINAS—10 CTS.

HAY CRISIS DE ESCUELAS EN MANILA

Quezon propone un plan de investigaciones

PLANTEA UNOS PROBLEMAS A LOS DIPUTADOS

Quiere una capital para toda Mindanao y campo para el ejercito

NO MAS DESPILFARROS

El gobierno, un negocio, donde el gerente es el Presidente, directores, los diputados

(Servicio Telegráfico)
Exclusivo a "La Vanguardia"

A bordo del "Negros", 6 de junio. —Una especie de programa para la investigación de los problemas de a Morolandia, propuso el Presidente Quezon cuando antes de desembarcar la comitiva legislativa en Iligan, dirigió la palabra a los Diputados, diciéndoles: "El gobierno es como una empresa comercial. Los accionistas son el pueblo, pero las ganancias no son acaparadas por ninguno. Los Diputados son los directores y el Jefe Ejecutivo es el Gerente."

Continuando dijo: "El deber del Jefe Ejecutivo es someter planes y recomendaciones que la Asamblea puede aprobar o rechazar.

"El objeto principal de nuestra visita en Lanao es seleccionar un sitio para ser la capital de Mindanao. El segundo fin es buscar un sitio para la guarnición del ejército y el tercero fijar el campo para el entrenamiento de los jóvenes reclutados".

El Presidente explicó tambien que el millón de pesos para la colonización se ha invertido en la reconstrucción de caminos. La carretera entre Lanao y Cotabato ya está abierta. Después seguirá la de Davao. [illegible] establecimiento [illegible] caminos, dijo el Presidente, atrae [illegible] agre[illegible] y de es[illegible]
(Continua en la página 14)

Canton espera guerra dentro de una semana

El pueblo espera la ruptura; oficiales soldados preparados para un avance anti-japones

(De la "Associated Press")

Informes contradictorios continuan dominando la situación critica en China. Entre estos informes se incluyen los siguientes:

Los japoneses alegan que el gobierno chino del sudoeste en Canton se halla en guerra con el gobierno nacional en Nanking;

Las autoridades de Nanking declaran no tener noticias de la anunciada declaracion de guerra de Canton al Japon; y

Nanking niega que Canton este haciendo la guerra al gobierno nacional.

El gobierno nacional no sabe a qué atenerse

Las mas altas autoridades de Nanking no saben a que atenerse ante los informes de Hongkong de que Canton ha declarado la guerra
(Continua en la última página)

LOS DOS JISON DICEN QUE NO SON CULPABLES

Esta mañana se les leyo la querella ante el Juez Montemayor

SE ACELERARA LA VISTA

Una petición de que se les facilite una lista de testigos, denegada

"No culpable" fué la declaración lacónica y clara de los hermanos Jison, Eduardo y Emilio, cuando esta mañana, sin ninguna previa publicidad, se les leyó la querella en que se les acusa por homicidio por la muerte de la camarera del Legazpi Garden, Victorina Melgarejo.

La querella se leyó ante el Juez Marceliano Montemayor, el cual después de oir la declaración de los acusados como contestación a la acusación, fijó la vista del asunto para los días 24, 25 y 26 de junio. En su deseo de evitar toda demora en la sustanciación y decisión de este asunto, el Juez Montemayor ha decidido asimismo que la vista se celebre por la mañana y por la tarde.

La defensa pidió al juzgado esta mañana que ordenara a la fiscalía a que presentara una lista de sus nuevos testigos, alegando que quería tener tiempo para buscar a sus propios testigos entre los cuales probablemente estén incluídos algunos de Negros. El Fiscal Albert contestando a la petición de la defensa, manifestó que la acusación presentará a su debido tiempo la lista completa de sus testigos. En vista de esta seguridad dada por la acusación, el Juzgado denegó la petición de la defensa.

Auto agujereado a balazos

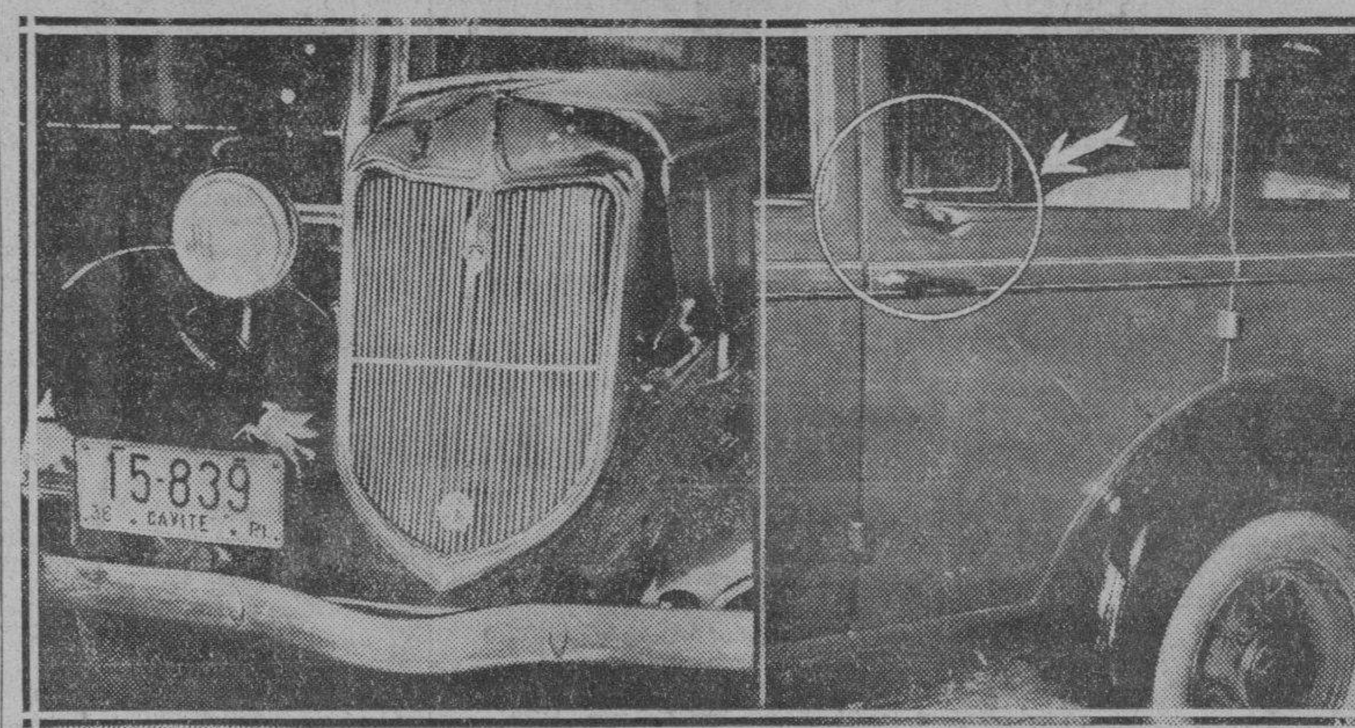

Fotografias del automovil 15-839 (Cavite) dejado misteriosamente esta mañana en un taller de reparaciones de la Avenida Rizal esquina Blumentritt. Como se verá en la parte izquierda del cliche, el radiador del coche esta destrozado a golpes de barreta y no tiene ningun otro destrozo que indique un fuerte choque. En el cliche de la parte derecha está el costado izquierdo del mismo automovil cuya portezuela aparece agujereada por golpes de barreta. La parte trasera, que no aparece en estas fotografias, tiene dos agujeros evidentemente causados por disparos de revolver.

FALTA LOCAL PARA ALOJAR LAS CLASES

Centenares de niños en peligro de no poder comenzar el lunes

SUBEN LOS ALQUILERES

Bewley pide urgentemente un millón doscientos mil para abrir todas las escuelas

Centenares de niños corren peligro de no poder comenzar el lunes sus estudios, en las "high schools", debido a la falta de local que se ha notado, a pesar de los arreglos hechos de antemano para poder dar alojamiento al mayor número de niños.

El Alcalde ha ordenado la búsqueda de nuevas casas y el acondicionamiento de las actuales escuelas para poder admitir al mayor número, y tanto las autoridades del city hall como el departamento de escuelas están muy atareadas, haciendo arreglos con muchos propietarios.

El numero de solicitantes excede al esperado

En el city hall se han recibido informes de que algunos propietarios que están elevando los alquileres, pero a estos informes no se dá credito. La Oficina del Alcalde no cree que los propietarios procurarán obtener altos alquileres, a costa del bienestar de miles de niños escolares.

En todas las high schools se ha informado que el numero de alumnos que han ido ayer a solicitar admisión es mayor de lo que se espera.

P1,200,000 para abrir todas las clases elementales

En las elementarias se ha dispuesto todo para que nungun niño se quede en la calle, y se han contratado otras casas con el fin de poder dar alojamiento a todos,
(Continua en la última página)

RUMORES DE REVOLUCION

Se investiga la alegada importacion de armas en España

(De la "Associated Press")

Madrid, 5 de junio.—El señor Alfonso Mallol, director de Seguridad Publica, ha salido precipitadamente este dia en direccion a Pamplona con tres pelotones de policia, para investigar los rumores de que los [illegible] introduc[illegible] de clandestinamente en la republica armas procedentes de Francia.

Los informes tienen relacion con otras noticias no confirmadas de que los monarquicos estan planeando una rebelion. Mientras tanto, la segunda republica sigue azotada por desordenes y huelgas obreras, que afectan a unos 225,000 obreros.

Coincidiendo con el empeoramiento de la situacion de los obreros, derechistas en el Congreso izquierdista abandonaron el Congreso despues de un debate sobre las escuelas parroquiales. La controversia se origino de un proyecto que tendia a sustituir a los sacerdotes con elementos laicos en las escuelas y colegios regentados por las ordenes religiosas.

30,000 obreros de las minas de Asturias se han declarado en huelga, demandando el pago de 12,000,000 de pesetas, que vienen a ser el total de sus jornales retrasados.

TEMENSE MAS ENCUENTROS

El peligro en Cuyapo aun subsiste.--Quejas de los aparceros se exponen

El peligro de que se traben encuentros abiertos entre los representantes de las haciendas y los terratenientes de Cuyapo, Nueva Ecija, subsiste. Un grupo de agrimensores enviado por la oficina de Terrenos para decidir la controversia sobre linderos entre ambas partes, salio al campo ayer, escoltado por soldados de la constabularia.

Ademas de las ordinarias cuestiones agrarias, los conflictos que mayor cuidado inspiran en Cuyapo son los litigios sobre linderos, pues hay unos doscientos labradores que alegan que las haciendas se han apoderado de sus terrenos.

Todas las quejas y acusaciones de los terratenientes fueron expuestas ayer tarde en una audiencia publica celebrada en la presidencia ante el abogado R. T. Romero, representante del departamento del Trabajo. Unas 250 personas asistieron a esta reunion, representadas por algunos portavoces.

Quejas y alegaciones de los aparceros

El abogado Teodulo Cruz, que ha sido agredido por un maton mercenario, segun alega, hizo en una entrevista el siguiente resumen de quejas y alegaciones de los aparceros:

1. Distribucion inequitativa de la cosecha. Despues de segado el palay, solo el administrador de la hacienda determina la parte que debe corresponder al aparcero. Suma los gastos invertidos y las deudas y ya no llama al aparcero para
(Continua en la página 14)

JAPON DOMINARA EN CHINA.-G. APACIBLE

El ex-Secretario regresa con el Coronel Garfinkel y otros en el 'Russia"

Que en China, aun entre los ingleses es general la creencia de que con el tiempo los japoneses dominarán en el Oriente, es la impresion que trae el estadista filipino Dr. Galicano Apacible que juntamente con su señora, llegó esta mañana en el "Empress of Russia", procedente de Hongkong en donde estuvo disfrutando de vacaciones durante estos dos ultimos meses.

En el mismo barco llegaron conocidas personas en el pais y un grupo de turistas filipinos.

El Dr. Apacible durante su estancia en Hongkong rememoró aquellos dias aciagos de la revolucion, cuando por azares de la guerra hispano-filipina, el era el Presidente del Comite Revolucionario Filipino en Hongkong. El Dr. Apacible tambien estuvo en Europa como repre-
(Continua en la última página)

POSADAS ESTA MUY INDIGNADO

Que Alindada especifique sus cargos contra la policia de Manila

Indignado por unas acusaciones de caracter general, lanzadas ayer tarde, en plena sesión de la Junta Municipal, el Alcalde Juan Posadas ha pedido hoy al concejal Vicente R. Alindada una formulación de cargos especificos en relación con la campaña de la policia contra todas las formas de vicio en Manila. El concejal en cuestión insinuó ayer que la policia coge a pequeños jugadores pero no a los "peces gordos".

El concejal Vicente R. Alindada atacó la aprobación de una consignación de P3,000 para fondos discrecionales de la policia en la campaña contra el vicio, y en sus ataques quedaron afectados el Alcalde, el Jefe de Policia y la misma Junta Municipal, cuando habló del "vicio rampante" en Manila, segun ha informado el Presidente Manuel de la Fuente.

De las ataques se ha hecho eco la prensa de la mañana, y si bien el concejal Alindada ha desmentido algunas acotaciones, diciendo que se han publicado muchas cosas que él no dijo ayer en la Junta, el Alcalde, que hizo esta mañana averiguaciones sobre su discurso, decidió pedirle una formulación de cargos especificos.

El Jefe de Policia, Antonio C. Torres, y el concejal Hermenegildo Atienza, chairman del comité de policia de la Junta tambien mandaron preparar una declaración, saliendo al encuentro de las declaraciones del concejal Alindada. Atienza dijo que es el "colmo de la irres-
(Continua en la última página)

Chinas que se sujetan los pies no pueden casarse

(De la "Associated Press")

Tsinan, 6 de junio.—Las mujeres de la provincia de Shantung, que tengan los pies sujetados, no podran casarse después del presente año.

Como un medio de acabar con el mal del sujetamiento de los pies, una herencia de los días del imperio, el gobierno provincial ha prohibido a los hombres, bajo amenaza de grave castigo, casarse con las mujeres que tengan los pies sujetados, después del primero de enero de 1937.

EL AUTOR DEL CRIMEN DE TAYABAS, COGIDO

Confiesa su delito; debia un peso al occiso y le robo catorce céntimos

(Servicio Informativo)
Exclusivo a "La Vanguardia"
Por MENA QUINTO

Tayabas, Tayabas, 6 de junio.—El sujeto que mató y robó al anciano Felipe Rances, en el barrio de Mayuwi de la comprensión del municipio de Tayabas, Tayabas, el lunes pasado, fue arrestado ayer tarde, despues de algunos dias de intensa investigación por parte de la policia municipal y de la Constabularia.

Habiendo arrestado a dos jovenes, Zozimo Tubernilla y Felix Labios, este ultimo de 23 años de edad, soltero, las autoridades consiguieron enterarse, gracias a la confesión del mismo Labios de que él es el culpable y que para perpetrar el crimen usó un bolo. Añadió que mató a Rances porque solía recriminarle por cualquier cosa, siempre que iba a la casa de los esposos, a quienes solía visitar con mucha frecuencia.

Debe un peso y robo 14 centimos

También confesó haber pedido prestado dinero al anciano Rances y que hasta ahora le debe un peso,
(Continua en la última página)

MISTERIO EN UNA ENTREGA

El que lo entrego decia que le habia ocurrido un accidente

La entrega misteriosa de un automovil destrozado parcialmente a golpes y agujereado a balazos, por un tal V. Ferrer, de San Roque, Cavite, en un taller de reparaciones, el "Rizal Motor and Electric Works", en la intersección de la Avenida Rizal y calle Blumentritt, a la 1 de esta madrugada, y el no haberse hecho ninguna explicación de lo sucedido, han dado lugar a que la División Secreta de la Constabularia y el Servicio Secreto de Manila abran una intensa investigación de como pudo haber ocurrido el caso y si se trata de alguna tentativa de robo en la que hubo golpes y tiros.

Despertado por llamadas freneticas

Demetrio Tan, jefe mecanico del
(Continua en la última página)

Maxim Gorki se halla muy enfermo

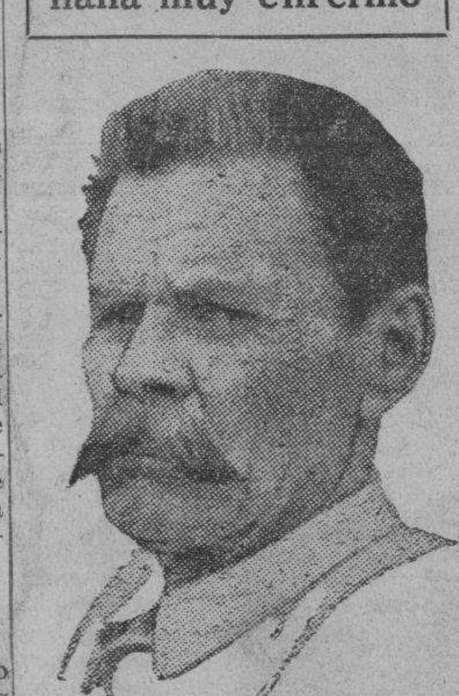

MAXIM GORKI

(De la Agencia Reuter)

Moscu, 5 de junio.—Maxim Gorki, el famoso escritor comunista ruso, se halla gravemente enfermo de influenza y catarro pulmonar. Es
(Continua en la página 14)

LA SESION INAUGURAL, EL 16, POR LA TARDE

Romero telegrafía a Pimentel el convenio habido con el Presidente Quezon

A bordo del "Negros"
Junio 6, 1936.

Secretario,
Asamblea Nacional,
Manila.

Por convenio habido con el Presidente Quezon y el Speaker Montilla, la sesión inaugural del proximo periodo ordinario tendrá lugar a las 4:00 de la tarde del 16, martes, de este mes.

Jose Romero.

El preinserto es el texto de un despacho recibido este día por el Secretario Pimentel, de la Asamblea. De el se desprende que o la Comitiva Legislativa regresa en la mañana del 16 del actual o algun caucus de Diputados deberá haber a la misma hora. Originalmente, se penso en inaugurar el periodo de sesiones a las 10:00 de la mañana de la misma fecha.

Excusado es decir que hay materias de legislación que requeriran acuerdo previo, bien entre Jefe Ejecutivo y Asamblea, bien entre dirigentes y miembros de esta. Hay, además, las nominaciones de presidentes o miembros de comites cuyos cargos estan vacantes, y, a mayor abundamiento, está el Mensaje Ejecutivo.

FILIPINAS ADMITIDA EN LA CONVENCION

Dos votos para republicanos del país, apesar de las protestas de Reed

(De la "Associated Press")

Cleveland, 5 de junio.—El Comité Nacional Republicano ha decidido hoy dar a las Islas Filipinas dos votos en la convención nacional que se abrira aqui el martes que viene.

El Ex-senador David A. Reed, de Pensilvania, protestando contra la representación de las islas, dijo que no hay mas razón de dar votos a Filipinas que a Gran Bretaña.

El juez John Hausserman, de Manila, apoderado de Charles M. Cotterman, un delegado de Filipinas, atacó la opinión de Reed, diciendo que no habia habido ningún cambio en las relaciones entre los Estados Unidos y las islas desde 1932, fuera de que los filipinos tienen ahora su Presidente y su Corte Suprema y estan llevando un gobierno de Mancomunidad. Recalcó el hecho de que, antes del advenimiento de la independencia completa de aqui a diez años, Estados Unidos seguira ejerciendo su soberania en las islas.

Henry P. Fletcher, de Pensilvania, presidente del Comité, manifesto que el hecho de que no se haya invitado a Filipinas en la convocatoria de la convencion se ha debido a "desinteligencias."

Reed ha sido el unico que voto contra la asignación de delegados de Filipinas.

LA VENTA DE BILLETES SE HA CERRADO HOY

La venta de billetes en la oficina de la Philippine Charity Sweepstakes se cerró a la una de esta tarde, según anunció el Sr. Fabian R. Millar gerente de dicha entidad.

La Junta de Fideicomisarios de la Philippine Charity Sweepstakes, en una resolución debidamente aprobada había decidido fijar este día 6 de junio como el último para la venta de billetes.

No habiéndose recibido ninguna orden de aplazamiento de la Junta, la venta de billetes se cerró esta tarde de acuerdo con las disposiciones de la resolución de la Junta de Fideicomisarios.

El lunes la Junta de Fideicomisa-
(Continua en la última página)

Investigando el lio de Cuyapo

Parte del grupo de centenares de aparceros que comparecieron ante el investigador del Departamento del Trabajo, abogado R. T. Romero. La mayoria de estos aparceros acusan a la hacienda de haberles desposeido de los terrenos que les pertenencia desde tiempo inmemorial. Los representantes de estos aparceros declararon durante la investigación. En el extremo izquierdo se ve al investigador Sr. Romero.

JAPON RECHAZA UNAS PROPOSICIONES DE EE.UU.

(De la "Associated Press")

Washington, 5 de junio.—Fuentes bien informadas han declarado aqui este dia que Japon ha rechazado las proposiciones del Departamento de Estado sobre "un convenio de caballeros" para limitar las exportaciones de rayon japones a Filipinas.

El rayon no estaba incluido en el convenio de dos años para la limitacion de exportaciones de articulos algodoneros japoneses a las islas.

Las cifras del Departamento de Comercio demuestran que Japon esta observando el pacto sobre tejidos algodoneros, pero que las importaciones en Filipinas del rayon japoneses amenazan contrarrestar algunos beneficios del pacto para los exportadores americanos.

Las autoridades han declarado que el Departamento de Estado "conoce las cifras y el problema."

Se ha dado a entender que Japon no esta dispuesto a ampliar el convenio algodonero de modo que incluya el rayon. No se sabe si hay otras negociaciones en curso, o en vias de realizarse.

Ocho etiopes llegan de modo misterioso a China

(De la "Associated Press")

Chungking, provincia de Szechuan, 6 de junio.—Ocho abisinios, de cabellera desgreñada, procedentes de Addis Abeba, vistiendo batas de dormir y llamandose "magos", han llegado aqui misteriosamente este dia. La policia no puede explicarse como han podido cubrir la distancia de 10,000 millas que hay entre Szechuan y Etiopia.

Las autoridades desean deportarles, pero los abisinios alegan que no tienen pais. Para colmo del caso, algunos de estos etiopes estan haciendo buen uso de su magia. Ya se dice que han conseguido hurtar buena cantidad de efectos de algunos comerciantes de arroz chinos por arte de prestidigitacion, lo cual entre los chinos no es ningun acto sucio.

Como estan mas pobres que un raton de iglesia, son un problema para las autoridades, los cuales probablemente tendran que seguir la costumbre tradicional china de tener que escoltarles hasta el proximo distrito policiaco.

Selassie decide no acudir a la sesion

(Servicio Transoceanico)
Exclusivo a "La Vanguardia"

Londres, 5 de junio.—El secretario del Emperador de Abisinia ha anunciado hoy que el Negus saldrá pronto para Suiza, aunque probablemente no visitara Ginebra.

Se dice que, despues de consultar con sus consejeros, el Negus ha decidido no asistir personalmente a la sesión de la Asamblea de la Liga para el 30.

Eden visita al Negus en la legación etiope

(De la Agencia Reuter)

Londres, 5 de junio.—El Ministro
(Continua en la página 14)

Los liders comienzan a inyectar vigor a su campaña

Sra. SALUD REYES DE MANALO

Aun cuando todavía quedan unas siete semanas mas antes del cierre del primer concurso de eliminación, en que las primeras sesenta candidatas serán seleccionadas de entre todas las nominadas, algunos liders, según se tiene entendido, estan ya muy activos en su campaña, decididos a hacer triunfar a sus respectivas candidatas no solo para darlas oportunidad a cualificarse para el segundo concurso de eliminación sino también para ganar el premio en forma de billetes de pasaje para un viaje de ida y vuelta por China y Japón.

Algunas de las primeras candidatas están procurando mantenerse en sus ventajosos puestos como se demuestra por el número de votos depositados anoche.

La Sra. Salud Reyes de Manalo que cuenta con un fuerte apoyo de
(Continua en la página 3)

M.E.C.D. 2016

Toda America rindio homenaje al difunto Speaker Byrns ayer

El Presidente Roosevelt asiste a los funerales en la Camara.--El nuevo Speaker elogia al difunto

(De la "Associated Press")

Washington, 5 de junio.—De cuerpo presente en el mismo estrado desde donde presidió las deliberaciones de la Camara, el difunto Speaker Joseph W. Byrns ha sido honrado este dia por el Presidente Franklin D. Roosevelt y la nacion entera.

Altas autoridades de los Estados Unidos y de potencias extranjeras han desfilado en actitud respetuosa ante el cadaver, juntamente con los colegas del speaker muerto, mientras la capital rinde su ultimo homenaje al veterano legislador que murio subitamente el miercoles ultimo de un ataque al corazon, seguido de una hemorragia cerebral.

Con palabras de dolor, el nuevo speaker de la Camara, el Representante William B. Bankhead, de Alabama, hablo de la vida de Byrns y de su inesperada muerte. El speaker Bankhead, que acaba de restablecerse de una larga enfermedad, tuvo que hacer varias pausas al hacer el panegirico del famoso hijo de Tennessee.

El Representante Bertrand H. Snell, republicano, de Nueva York, hablo del speaker ido, diciendo que era "mi amigo intimo y colega personal, Joe Byrns".

James Montgomery, el capellan de la camara, abrio las ceremonias. Joseph Byrns, hijo, tenia cogidas las manos de su madre, mientras se leian los ritos y preces de ocasion. Toda la Camara, incluyendo el Presidente Roosevelt, entono la Oracion al Señor con el capellan. El presidente se habia sentado con el Secretario de Estado Cordell Hull frente al ataud envuelto en la bandera americana.

Las ceremonias duraron menos de una hora, y despues el Presidente salio del recinto con los miembros del gabinete y el cuerpo diplomatico.

La banda naval ejecuto una marcha funebre mientras el ataud era conducido a un tren para Nashville, Tenn., cuna del speaker muerto. El Presidente Roosevelt tambien asistira personalmente al entierro en Nashville.

PAREDES FELICITA A VICENTE MADRIGAL

Declara que la reelección de este en la Cámara de Comercio es merecida

El Secretario de la Camara de Comercio de las Islas Filipinas Sr. Pedro J. Ocampo, acaba de dar a publicidad una carta que el Comisionado Residente Hon. Quintin Paredes, ha dirigido a Don Vicente Madrigal, felicitandole por su eleccion como Presidente de la Camara de Comercio de las Islas Filipinas y ofreciendose a dar la debida consideracion a las recomendaciones que la Cámara quisiese trasmitirle. La carta recibida dice asi:

"Don Vicente Madrigal,
Manila, I. F.

Mi querido D. Vicente:

Enterado por uno de los periodicos de Manila recien llegado aqui, de la re-eleccion de Vd. como Presidente de la Camara de Comercio de Filipinas, me apresuro a enviarle, como lo hago, mi mas calurosa felicitacion por su muy merecida reeleccion que ratifica una vez mas el aprecio y confianza que nuestro circulo comercial tiene en Vd. Personas del temple, conocimientos y experiencia de Vd. son imprescindibles en organizaciones como la que Vd. dignamente preside.

Relacionado, como lo estoy ahora, con cuestiones comerciales de nuestro pueblo, me felicito por la reeleccion de Vd. pues me asegura los consejos de un amigo cuya experiencia en asuntos mercantiles y economicos es reconocida. Ruegole, por tanto, se sienta libre de enviarme todo genero de sugestiones que Vd. y la Camara quieran hacerme en relacion con las cuestiones que afectan a nuestro comercio y en las que por razon de mi cargo tengo que intervenir, en la seguridad de que las sugestiones seran bien recibidas.

Adjuntos le envio dos documentos que se explican por si mismos, con el ruego de que cuando disponga de tiempo los lea y me haga las observaciones que se le ocurran para uso en futuros discursos.

Suyo muy sinceramente,
(FDO.) QUINTIN PAREDES.

Ha regresado

El joven cirujano de Manila Dr. Aurelio L. Dayrit ha llegado el domingo pasado, 31 de mayo, por el vapor "Pres. McKinley" procedente de Shanghai, donde ha estado ampliando sus conocimientos sobre el tratamiento y la cirujia del bocio. El Dr. Dayrit es ex-cirujano residente del hospital de San Juan de Dios y actualmente miembro de la facultad de medicina de la Universidad de Santo Tomas.

Las cacerolas y sartenes se limpian mejor con
SAPOLIO
En panes y tarros
LIMPIA-PULE
¡Hace relucir la madera y el latón!

SE CALIFICAN 59 JOVENES PARA CADETES

Resultado del exámen especial celebrado el 23 de Mayo

Cincuenta y nueve jovenes se han sometido a examen para calificarse como cadetes del ejercito filipino, durante un examen especial que se dio el 23 de Mayo pasado. Muchos de estos han obtenido un promedio bastante bueno y pueden ser seleccionados como cadetes. He aqui el resultado general de dicho examen:

1. Pedro Mariano Yap, 81.8
2. Ramon Q. Nosce, 80.8
3. Reynaldo A. Mendoza, 78.2
4. Romeo R. Lising, 78.2
5. Basilio Genson, 77.8
6. Fortunato J. Herrera, 77.6
7. Lauro A. Ello, 77.4
8. Jose C. Maristela, 77.0
9. Ernesto Pe Benito, 77.0
10. Pedro Cabi Bahan, 77.0
11. Manuel A. Acosta, 76.6
12. Epimaco V. Orias, 76 4
13. Ricardo J. Valdez, 76.0
14. Bartolome Cabangbang, 75.0
15. Melchor A. Acosta, 74.8
16. Corsino C. Kayanan, 74.8
17. Eduardo . Soliman, 74.6
18. Mariano E. Punsalan, 74.6
19. Felino C. Manalo, 74.6
20. Patrocinio Lapus, 74.2
21. Saturnino B. Millan, 74.0
22. Aristoteles B. Olayvar, 74.0
23. Rosendo M. Lopez, 73.8
24. Pedro J. Bartolome, 73.8
25. Eduardo Perez, 73.8
26. Heracleo Alngog, 73.6
27. Jose E. Genson, 73.2
28. Nolasco M. Escobar, 73.0
29. Epifanio Segovia, 72.8
30. Abenir B. Bernales, 72.4
31. Lucendro Galang, 72.2
32. Virgilio Villaflor, 72.2
33. Diosdado M. Garcia, 72.0
34. Ricardo Angeles, 71.8
35. Ramon Gelvezon, 71.6
36. Angel Acuña Sanz, 71.2
37. Francisco Lumen, 71.0
38. Damian Fabon, 71.0
39. Gregorio Pañgilinan, 71.0
40. Eleonor P. Padre, 71.0
41. Ulbano Caldoza, 71.0
42. Segundo Velasco, 70.6
43. Marcelino M. Santos, 70.6
44. David Pelagio, 70.4
45. Gregorio Marcelino, 70.2
46. Arcadio Mayor, 70.2
47. Manuel C. Cancio, 70.2
48. Bienvenido L. Hizon, 70
49. Juan Kanapi, 70
50. Dominado L. Cruz, 70
51. Ernesto Curame, 70
52. Prodovio Ricardo, 70
53. Jose R. Domingo, 70
54. Leonardo Miciano, 70
55. Conrado Conopio, 70
56. Luis P. Magallanes, 70
57. Daniel Mangubat Iway, 70
58. Jose Z. Bernal, 70
59. Hospicio V. Tuadon, 70.

Edificio suntuoso

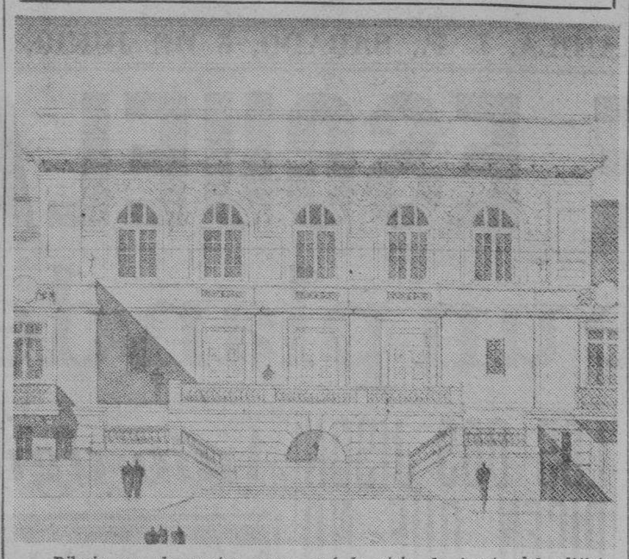

Dibujo que demuestra como será la vista de frente del edificio de la Camara de Comercio de Filipinas que ahora se está construyendo en el Paseo de Magallanes. Se calcula que las obras terminarán en noviembre de este año.

Poco a poco entra en la bicolandia el radicalismo

Que hay verdaderos sintomas de que el radicalismo en el movimiento obrero esta ganando terreno en la región bicolana, que el descontento de las masas se hace cada vez mas notable y que muchos pueblos de aquella región, especialmente en los puertos y en las minas, existe un "mar de fondo", es lo que se deduce de una información recibida por "La Vanguardia".

Las frecuentes visitas que esta haciendo en ambos Camarines, Albay y Sorsogon un prominente lider obrero de Manila y que hace meses era empleado del Departamento del Trabajo del mismo gobierno, los caucuses y mitines que menudean entre grupos obreros y los folletos incendiarios y subversivos que se estan distribuyendo en muchos pueblos bicolanos, a espaldas de las autoridades, todos constituyen factores importantes para el desarrollo de ideas avanzadas y radicales del obrerismo en la bicolandia.

De informaciones fidedignas, se sabe que en uno de los dias pasados, mientras estaban surtos en la bahia de Bulan (Sorsogon) algunos vapores de cabotaje, se han distribuido folletos y volantes sediciosos y eminentemente comunistas. También se ha hecho esta distribución en los puertos de Tabaco (Albay) y Ragay (Camarines Sur). La explotación de los estivadores en los puertos por sus mismos capataces y representantes, constituyen también un factor importante para que las masas proletarias abracen, sin querer tal vez, las ideas subversivas que contienen dichos folletos y volantes.

Como secuela de todo esto, es la formación de una nueva pero ya poderosa agrupación obrera titulada "Unión Nacional Independiente de Obreros Socialistas" y cuyo nombre abreviado es "unidos" que hoy se esta extendiendo por toda la región bicolana. Los organizadores son los Sres. Eusebio Tallada y Amadeo M. del Castillo, ambos de Albay y que en actualidad estan viajando de un punto a otro de la región organizando comites y gestionando la afiliación de las uniones obreras ya organizadas. Este movimiento de los "obreros bicolanos socialistas" tiene por cabeza pensante a un lider obrero procedente de Manila y cuyas tendencias son altamente radicales.

También influye mucho para el descontento, especialmente de las masas campesinas, la reforma introducida por los propietarios de las plantaciones de palay, que exigen del obrero la limpieza del palay antes de verificar la distribución del mismo y el acarreo de dicho producto por parte tambien del obrero hasta las bodegas del propietario, aun cuando estas bodegas se hallan en pueblos ya distantes.

LA TIFOIDEA EN LOS NIÑOS SERA DISCUTIDA

Programa cientifico de la Manila Medical Society el día 9

La fiebre tifoidea en los niños será objeto de discusiones científicas el martes venidero, 9 de junio, a las 8 de la noche, cuando la Manila Medical Society celebre su sesión regular, según ha informado el Dr. Juan Z. Sta. Cruz, Secretario-Tesorero de la asociación.

La Manila Medical Society celebra sus reuniones en el auditorium de la escuela de higiene y sanidad pública de la Universidad de Filipinas. Después de un receso de dos meses, durante las vacaciones, reanuda su programa científico, presentando dos trabajos interesantes, según ha informado el Dr. Juan Z. Sta. Cruz.

El Dr. Baldomero Roxas, el Dr. José R. Katigbak y el Dr. José Leyva, tratarán de los diferentes síntomas nerviosos de la mujer, durante el embarazo, que el médico suele encontrar en su práctica diaria. Este trabajo será discutido por los Dres. Ramon Lopez, Isabelo Concepción, Alfredo Jocson, Honoria Acosta-Sison, Wenceslao Vitug y Tranquilino Elicaño.

Los Dres. Alberto V. Tupas y Florencio N. Quintos darán una conferencia que versará sobre las observaciones de la fiebre tifoidea conocida como muy rara en los niños, pero que se ha observado aquí con bastante frecuencia. Como se trata de una enfermedad muy comun en Filipinas, las observaciones en relación con la sintomatología, prognosis y tratamiento que se van a demostrar, son de mucho valor, en particular para los médicos privados, segun se ha indicado.

La discusión de esta importante conferencia será iniciada por los Dres. José Albert, Pedro Lantin, Renato María Guerrero, Walfrido de León y Luis Guerrero, Jr.

El Banco ayudara a la Corporacion del Arroz y Maiz

El Banco Nacional cooperará con la Corporación Nacional de Arroz y Maiz en el establecimiento de bodegas afianzadas para arroz prestándole la ayuda financiera que fuese necesaria, ha informado el Secretario José Yulo, chairman de la junta directiva de dicho banco.

A este efecto, según el Secretario Yulo, el Banco Nacional ya ha pedido de la Corporación Arrocera que estudie la viabilidad de establecer estas bodegas en todos aquellos sitios donde puedan prestar mayor utilidad. Una vez establecidas, el Banco se encargará de capitalizar estas bodegas.

El Secretario Yulo informa que el Banco no desea iniciar el establecimiento de estas bodegas para evitar que se repita la experiencia anterior cuando el Banco las estableció para encontrarse luego con que no había arroz que depositar en ellas.

El establecimiento de estas bodegas afianzadas de arroz servirá de gran ayuda para todos los productores pequeños de arroz que por falta de capital, se ven obligados a desprenderse temprano de sus cosechas, cuando los precios están aun muy bajos. Con el establecimiento de estas bodegas, todos los productores, ya sean grandes o pequeños, pueden depositar sus cosechas obteniendo un anticipo razonable por las mismas.

Por otro lado, la Corporación Nacional de Arroz ha retirado esta mañana el permiso de varias personas que suelen comprar arroz de dicha corporación debido a una anomalía que se ha descubierto. Resulta de las investigaciones practicadas que estas personas suelen vender el arroz que compran de la corporación a los tenderos chinos, los cuales lo mezclan con un poco de arroz local y lo hacen pasar como de la clase de macan que se cotiza a un precio mayor que el arroz de Saigon importado por la corporación.

PERMITANOS ENCARGARNOS
de su Pasaje, Pasaporte, Visa, Hospedaje, Viaje Aereo, Billetes de Tren—y todo lo perteneciente a viajes—sin NINGUN recargo.
AMERICAN EXPRESS
95 Plaza Moraga, Manila
AGENTES GENERALES
TODAS LAS LINEAS DE VAPORES
FERROCARRIL Y AEREAS
NO SE COBRA NINGUNA COMISION
Billetes a Precios Reducidos
ALREDEDOR DEL MUNDO
A TRAVES DE EUROPA VIA
AMERICA
INCLUYENDO VIAJES CON GUIAS EN
EL JAPON Una Especialidad

EXCELENTE TONIFICANTE
Nada Como Este Para Reanimar
Cuando le duele la cabeza y se siente abatido, Picot es el mejor "acondicionador".
Esta es la famosa receta puesta a prueba: Una cucharadita de Picot Grape Flavored Salt en medio vaso de agua.
Esta bebida efervescente de salud aligera la cabeza, limpia el organismo de sustancias toxicas y prepara el cuerpo para los quehaceres del dia.
Picot Grape Flavored Salt es suave pero eficaz. Los mas puros tartratos de la uva y sales efervescentes—eso es todo lo que contiene. No hay drogas dañinas. Nada aspero—nada que perjudique o irrite las delicadas membranas del canal digestivo.
Use Picot con regularidad. Es seguro y un buen laxante. Agradable de tomar—no forma habito—y esta completamente garantizado. De venta en todas las buenas boticas. Dos tamaños convenientes.
F. H. STEVENS & CO.
Distribuidores
Esquina David y Dasmariñas,
Manila, I. F.
PICOT
Grape Salt
FLAVORED
Formula: Acido Tartarico 44.75%; Potasio Bitartrato, 2.25%; Bicarbonato de Sodio 47.00%; Para endulzar 4.50%; Extracto Natural de Uvas, 1.50%. (9)

HERPES

ERUPCIONES
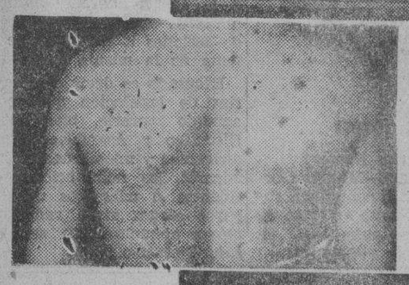
ECZEMAS

y toda clase de enfermedades de la piel, se dominan facilmente con TAGURÓL WATSONAL. Miles de personas se han curado de infecciones cutáneas y erupciones que les amargaban la vida desde hace muchos años. Miles de casos crónicos, rebeldes de SARNA, HERPES, ECZEMAS, LLAGAS, HERIDAS ANTIGUAS, y otros han sido rápidamente dominados por TAGUROL WATSONAL, la pomada que no solo vence la infección, sino que produce alivio inmediato y reconstruye los tejidos cutáneos destruidos por la enfermedad.
Preparado por BOTICA BOIE
Latitas ₱0.30 Tubos ₱0.50
EN TODAS LAS BOTICAS
WATSONAL TAGUROL
Bals. Peru, Phenol, Pine tar, Menthol aa 1.5; Resorcin Camphor aa 3; Zinc 5; Sulphur precip. 10; Acid salicyl, 2.5; Excip, to 100.

© 1936, Liggett & Myers Tobacco Co.

M.E.C.D. 2016

LANDON ACUSADO DE SER MUY AMIGO DEL "NUEVO TRATO"

Pero sus amigos le defienden diciendo que es patriotico el querer ver realizado el programa de socorros de Roosevelt

(De la "Associated Press")

Cleveland, Ohio 5 de junio.—Mientras los lideres de Landon hablan de la nominación en el primer escrutinio del gobernador de Kansas para la presidencia, y los representantes de los demás candidatos protestan diciendo que la contienda esta muy lejos de haber terminado, los caudillos republicanos se estan reuniendo aqui desde todos los angulos del país para las discusiones preliminares antes de la apertura oficial de la convención nacional el martes.

Los jefes del movimiento en favor de la nominación del gobernador Alfred M. Landon, como el portaestandarte del Viejo Partido, contestaron a los cargos del Senador Borah de que el ejecutivo de Kansas es demasiado amigo del "Nuevo Trato".

J. M. Hamilton, jefe de campaña de Landon, ha declarado que no sabe de nadie que, como cuestión de patriotismo, no desea, ante todo, ver realizado el programa de socorro del Presidente Roosevelt. "Pero",—añadió,—"cuando se llega al punto en que este programa se ha de emplear para fines politicos partidistas, la cuestión cambia de aspecto".

Los lideres del Senador William E. Borah, de Idaho, y del coronel Frank Knox, editor de periodicos de Chicago, han expresado la creencia de que Landon no va a ganar, añadiendo que no se tienen indicios de que ningun otro candidato haya de ceder para consolidar la posición de cualquier otro que aspire a la nominación.

Un portavoz de Borah dice que el Senador ha obtenido nuevo apoyo desde ayer. Los lideres de Knox dicen que el publicista entrara en la convención teniendo seguros 230 votos, hallándose en mejor posición que cualquier otro candidato.

Mientras tanto, en Washington, la Cámara y el Senado han acordado declarar un receso desde el 8 hasta el 15 de junio para que los miembros republicanos puedan asistir a su convención aqui. La muerte ha trastornado los planes del Congreso de clausurar temprano las sesiones.

Los liders comienzan

(Continuación de la página 1)

Manila, Laguna y Bulacán, recibió 7,200 votos adicionales los cuales elevaron su total a mas de 20,700.

Por otro lado, la Sra. Petita S. de Garrido otra fuerte contendiente para el honor de ser la Mujer Más Popular de 1937, recibió anoche 4,800 votos. Aunque sigue en segundo puesto, la Sra. de Garrido lleva una gran ventaja sobre la candidata que le sigue.

Dos nuevas candidatas fueron nominadas ayer y son: Srta. Amparo Matías con 1,187 votos y Srta. Lolita Mendoza con 150 votos.

El estado de las candidatas es como sigue:

Sra. Salud Reyes de Manalo	20,740
Sra. Petita S. de Garrido	13,175
Srta. Helen Bennett	4,650
Srta. Noemi Guerrero	3,200
Sra. Lilia Lopez de Tan	3,000
Srta. Nora Diokno	1,950
Srta. Eugenia Agoncillo	1,500
Srta. Virginia S. Sy	1,500
Sra. Sonia de Ortiz	1,400
Srta. Loreto A. Arcenas	1,400
Srta. Pacita G. Balagot	1,300
Srta. Luz A. Misa	1,290
Srta. Amparo Matías	1,187
Srta. Lourdes C. Villanueva	1,150
Srta. Consuelo Marcaida	950
Srta. Concepcion Karagdag	850
Sra. Mercedes C. de Sabino	800
Sra. Gregoria S. de Engalla	800
Srta. Patria E. Tizon	750
Srta. Lourdes Aluman	700
Srta. Remedios M. Sampedro	600
Srta. Maria Gorgonia Acosta	500
Sra. Concordia V. de Tumalao	500
Srta. Rosita Navarro	500
Srta. Leticia Villanueva	450
Srta. Lorenza C. Moralizon	400
Sra. Ludivina T. de Gonzales	300
Sra. de Severino Alberto	300
Srta. Maria Carlos	300
Srta. Soledad Cantillo	300
Srta. Candida A. Acosta	200
Srta. Rosario Malinao	200
Srta. Lolita Mendoza	150
Sra. Flora A. de Ylagan	100

MUCHOS PROYECTOS CREAN MAS INGRESOS

Se espera un aumento de ₱4,000,000 para el gobierno insular

Los ingresos del gobierno insular durante el año 1937 se espera que aumentaran en unos P4,000,000 mas si los proyectos de ley que crean nuevas fuentes de recaudacion, preparadas por el Secretario de Hacienda, Antonio de las Alas, se aprueban. Dichos proyectos de ley, segun se ha llegado a saber, fueron aprobados en principio por los miembros del Gabinete en la serie de reuniones celebradas antes de la marcha del Presidente Manuel L. Quezon.

Las nuevas medidas preparadas por el citado departamento crean impuestos sobre efectos de lujo y enmiendan las disposiciones de ciertas leyes contributivas hoy existentes, en el sentido de elevar la escala de tributacion en algunos casos. Uno de los proyectos, de acuerdo con la informacion, eleva los impuestos sobre corporaciones, hasta seis por ciento sobre las ganancias netas.

Doce proyectos de ley sometidos por los departamentos ejecutivos del gobierno fueron aprobados por el Gabinete en su serie de sesiones. Otros muchos proyectos han quedado aun pendientes de consideracion y se espera que seran sometidos a la consideracion de los secretarios, tan pronto como el Presidente Quezon regrese de su viaje con los miembros de la Asamblea Nacional.

En vez del plan de crear nuevas industrias a un mismo tiempo, el gobierno ha decidido establecer una tras otra. Este cambio de actitud se debe al deseo de reservar los fondos del gobierno y es resultado de la incertidumbre respecto a la posibilidad de poder cobrar de los Estados Unidos la suma de mas de P100,000,000, provinientes de la devaluacion del dolar y de los impuestos de sisa.

Por la celebracion del Dia de la Salud infantil

Fotografia tomada ayer mañana durante la reunion de los miembros del comite nacional sobre la celebracion del dia de la salud de los niños. La reunion tuvo lugar en el despacho del Comisionado de Sanidad y Bienestar Dr. Jose Fabella. En la fotografia aparecen, de izquierda a derecha, los siguientes: Dr. Jose P. Bantug, Dr. Belmonte, Rev. P. Fletcher, Dr. Jacobo Fajardo, Dr. Jose Fabella, Sra. Josefa Llanes de Escoda, Dr. Velarde, Sra. U. B. Uichanco, Sra. Flora A. Ilagan y Sra. de Hilton Carson.

Otra compañia petrolera esta por ser investigada

El Secretario Jose Yulo del Departamento de Justicia dió instrucciones ayer al Fiscal de la Ciudad Gervasio Diaz para investigar y procesar si así lo cree necesario a otra corporación petrolera por alegada infracción de la "Blue Sky Law."

Los papeles relativos al estado de la corporación y las actividades de sus promotores y organizadores fueron entregados a la fiscalia de la ciudad ayer por Nicanor Roxas, del personal tecnico de Malacañang, que se encargó de la investigación preliminar del asunto.

El Fiscal de la Ciudad Diaz se encargará personalmente de practicar la investigación. En vista de la extensión de los intereses y actividades de la corporación afectada, es posible que la investigación no pueda terminarse sino hasta fines de este mes, según se indicó ayer.

Hay informes de que influyentes comerciantes de la ciudad están envueltos en este caso. Estas personas, como accionistas originales le la corporación, han especulado según informes en sus acciones vendiendolas a precios en exceso de su valor par. En la actualidad, la corporación no cuenta con ningún activo tangible, habiendose cancelado sus arriendos por el Presidente hace poco.

Entretanto, una nueva complicación se desarrollo en la causa de Nicasio Osmeña y Jacob Rosenthal que están procesados por especular en acciones de la North Cebu y O. R. O. Oil Development, cuando las ultimas investigaciones han revelado el hecho de que Mr. Rosenthal recompró las acciones vendidas por el Sr. Osmeña.

Cuando el caso de los dos fué endosado por Malacañang al Fiscal de la Ciudad para su investigación, Mr. Rosenthal trató de recomprar todas las acciones vendidas por él. Habia logrado recomprar el 75 por ciento de las acciones vendidas cuando se presentó la querella.

Durante la investigación del asunto, los informes son de que Mr. Rosenthal negó toda relación con el Sr. Osmeña. El Fiscal Diaz, sin embargo, descubrió mas tarde que algunas de las acciones recompradas por Mr. Rosenthal habian sido vendidas por el Sr. Osmeña.

El Dr. Emeterio Roa se marcha a EE. UU.

Enviado por su compañia a los Estados Unidos, el Dr. Emeterio Roa, actuario de la Insular Life Assurance Company, se marcha el miercoles proximo, 10 de junio a bordo del "President Hoover" y estará ausente hasta el fin del año en curso. El Dr. Roa sale para fines de estudio, investigación y observación de los actuales departamentos de America y Europa.

Durante su estancia en América, el Dr. Roa visitará las compañias de seguros de vida. De América procederá a Europa donde hará iguales estudios.

El Dr. Roa ha estado relacionado con la Insular Life como su actuario por mas de ocho años. Anteriormente estuvo relacionado con la oficina de la Tesoreria Insular y la facultad de la Universidad de Filipinas cuando regresó de los Estados Unidos como pensionado del gobierno. Actualmente es miembro de la facultad del Far Eastern University.

El Almirante Murfin sale para Kobe

(De la Agencia Reuter)

Yokohama, 5 de junio.—El almirante Orin G. Murfin, comandante en jefe de la escuadra asiatica de los Estados Unidos, que ha estado realizando visitas a los puertos japoneses desde el 25 de mayo, ha salido este dia a bordo de su barco-insignia **Augusta** para Kobe, camino a Shanghai.

Durante su estancia de diez dias aqui, Murfin fue recibido por el Emperador Hirohito en el Palacio Imperial, habiendo conocido a todos los mas importantes caudillos del gobierno.

Serenata en la Luneta

La banda del Ejército Filipino, bajo la dirección del Teniente Fresnido, ejecutará en su concierto de mañana en la Luneta (a las 6 p. m.) el siguiente programa:

"Tannhauser March"—Wagner.

Overtura "Danube Festival" —Eschaikowsky.

Pieza de salon "First Heart Throbs"—Eilenberg.

Tañidos de campanas de Catedral "Chimes of Love"—Fillmore.

Grobes Potpourri "Ein Welzertraum"—Strauss.

Waltz "Wedding of the Winds"—Hall.

"General Nathorst March"—Fajardo.

UN POLICIA JUEGA CON SU ARMA; HIERE A DOS

Trágico suceso registrado en Bayombong; el culpable es arrestado

(Servicio Telegráfico)
Exclusivo a "La Vanguardia"

Bayombong, Nueva Vizcaya, 6 de junio.—Un panico se apodero de la numerosa gente que esta mañana se hallaba en el mercado publico de este pueblo cuando inesperadamente sono un disparo y al momento dos personas cayeron heridas de gravedad.

Las dos personas son Mener Singh herido en una pierna y Rosa Abungan que recibio un tiro en la espalda.

Investigaciones hechas, revelan que esta mañana mientras el policia Severino Horteleza estaba vigilando a un grupo de presos que trabajaban cerca del mercado, empezo a jugar con la tercerola que tenia. Por un descuido suyo, pudo apretar el gatillo y como la tercerola estaba apuntada hacia el mercado, al disparar el arma, los balinos alcanzaron a las dos personas arriba mencionadas.

Se cree que Rosa es la que esta mas grave porque la herida se halla en la espalda.

El Jefe de policia Alejandro Altre puso inmediatamente bajo arresto al policia Horteleza, y dispuso el envio de los heridos al hospital.—R. C. Manikad

Varias reuniones Nepa para esta noche

La "Nepa" esta recibiendo invitaciones para participar en programas y celebraciones dedicados al proteccionismo. Las mas recientes vienen de tres distintas organizaciones de la ciudad que llevaran a cabo sus programas el sabado por la noche, 6 de Junio.

La asociacion de doctores y enfermeras del Emanuel Hospital de Tondo, ha invitado a Toribio Teodoro, presidente interino de la "Nepa", para que sea el huesped y orador principal en su programa de esta noche, a las 8:30. Se celebra el acto para que los vecinos del lugar participen en la celebracion "Nepa" del hospital.

Los residentes de Balik-balik Sampaloc, tambien han preparado un mitin "Nepa" para hoy. El mitin esta a cargo de Arsenio R. Afan, anterior secretario de la "Nepa", y se cuentan entre los oradores de la noche Vicente Sabalvaro, del Ang-Tibay, Dr. Antonio C. Llamas, ex-representante de Bataan y decano del Colegio de Dentisteria y Farmacia, de esta ciudad, y Florentino T. Collantes, orador de la "Nepa". El presidente Toribio Teodoro tambien fue invitado a dirigir la palabra a los concurrentes.

En Liwayway ng Mayhaligue, Santa Cruz, tambien se prepara un gran mitin para la noche. Fueron invitados los oradores de la "Nepa", Filorentino T. Collantes hablara de la asociacion del proteccionismo en este mitin.

DOS HERIDOS EN OTRA RIÑA A CORTAPLUMAZOS

Un cesante y un procurador de empleos se enzarzan en una reyerta sangrienta

Engrosando el número de riñas a cortaplumazos, otra de esta clase se registró ayer tarde, a eso de las 6, en Tondo, resultando victimas Romualdo Villalon, de 36 años, un desempleado residente en la calle Nicodemus No. 29; y Juan Zamora, de 36 años, un procurador de empleos, residente en la calle Pilapil No. 203.

Ambos se encuentran en el Hospital General, donde Romualdo se halla en estado critico, con una herida en el pecho.

La policía de Meisic que se encargó del arresto de los dos combatientes, les investigó primero para entregarles después a la Policía Secreta. De esta investigación resultó que Juan se habia comprometido a darle a Romualdo un trabajo, como servidor en un restaurant japones, mediante cierto pago que le iba a hacer por este trabajo. Sucedió, sin embargo, que Romualdo, una vez obtenido el trabajo, quiso desentenderse de Juan tras adandose inclusive de casa, para no pagarle lo que debía, y Juan, enfadado por esto, le estuvo buscando toda la tarde dispuesto a agredirle.

Romualdo, enterado de los propositos de Juan, también se enfureció y comenzó a buscar a este dispuesto a todo. No encontrandole en la calle Echague donde creía que estaría, se dirigió a la calle Pilapil donde, por fin, encontró a Juan, y al verle, le descargó un golpe en el cuello.

Juan arrancó su cortaplumas, y Romualdo también. Ambos se enzarzaron en una riña cuerpo a cuerpo, resultando ambos heridos.

PONGALE UN POCO DE BOVRIL

MEJORARA TODAS SUS COMIDAS COMO SOPAS, ESTOFADOS, SALSAS Y TODA CLASE DE PLATOS NATIVOS.

BOVRIL: ES UN DELICIOSO ALIMENTO PURO Y CONCENTRADO.

APROBADO EN TODOS LOS PAISES DONDE RIGEN LAS MAS RIGIDAS LEYES SOBRE ALIMENTOS PUROS.

BOVRIL SE VENDE EN LOS PRINCIPALES ESTABLECIMIENTOS DE COMESTIBLES EN TODO EL MUNDO. SI SU TENDERO NO LO TIENE EN EXISTENCIA, DIGALE QUE ESCRIBA PIDIENDOLO A

FORBES, MUNN & CO. MANILA

Ideal *para el cuerpo del Bebé*

Sólo el talco más suave y fino ... el Baby Talc de Williams ... debe aplicarse a la delicadísima piel del bebé.

Es éste un talco de incomparable pureza y suavidad, sumamente absorbente y refrescante; alivia maravillosamente el cutis irritado y su delicado perfume imparte un aroma encantador al cuerpecito y a las ropitas del bebé.

Las madres en todas partes del mundo encuentran el Baby Talc de Williams indispensable.

De Venta en todas las Boticas y los Mejores Bazares

F. H. STEVENS & CO.
Unicos Distribuidores
227 Calle David, Manila

Williams
BABY TALC

DESEA UD. MAS VELOCIDAD?

Si Ud. fuera un motorista de carrera, preparándose para un gran acontecimiento en la pista, ciertamente pondría a prueba su coche con toda clase de equipo. Hallará Ud. en seguida que podría llegar a su meta con el máximo de velocidad solamente cuando su máquina está equipada con las Bujías Champion. Por eso toda carrera de importancia en todo el mundo durante los últimos doce años—en tierra o en el mar—se ha ganado con estas Champions. ¿Va Ud. a arriesgar el funcionamiento de su coche con bujías menos acreditadas que las elegidas por los campeones carreristas del mundo?

Distribuidas por

BACHRACH MOTOR CO.
Port Area, Manila

En el Teatro Metropolitano

Comedia, drama, cantos y romances, he ahi las fases sobresalientes de la pelicula 20th Century-Fox, 'Song and Dance Man' que se exhibe en el Teatro Metropolitano. Paul Kelly, Claire Trevor y Michael Whalen encabezan el notable reparto. Escenas romanticas y canciones nuevas que el publico gustara porque son hermosas, abundan en esta produccion musical. Ademas de esta pelicula se exhibe en el Metropolitano otra cinta musical en colores, titulada, 'Mexican Idyll'. Tambien se presentan en el mismo programa las caricaturas 'Hometown Olympic'.

Puedo comprar un buen coche usado?

Tiene el coche una nueva bateria?

Estan Garantizados los Coches Ford Reconstruidos?

Son nuevas las gomas?

Puedo obtener servicio después de comprarlo?

Podre enorgullecerme de manejar un Ford reconstruido?

LA RESPUESTA ES "SI!"

Le invitamos a inspeccionar nuestros coches reconstruidos en nuestro salon de exhibición. Los coches Ford reconstruidos se han desmontado por completo, todas las piezas gastadas reemplazadas y llevan la misma garantía de un coche nuevo. Nuestros precios son razonables y las mensualidades pueden arreglarse a su gusto.

Departamento de Coches Usados

Manila Trading & Supply Co.

Port Area Manila Tel. 2-37-71

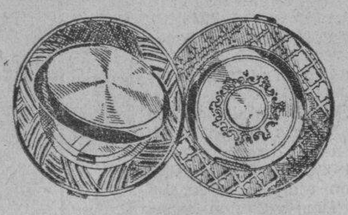

25% de DESCUENTO

VANITIES, COMPACT, BOLSOS, PITILLERAS Y CENICEROS, ETC.

APROVECHESE DE NUESTRA *VENTA ESPECIAL DE PLUMAS.*

PLUMAS ANTES A ₱4-₱5
AHORA—**₱1.50**

PLUMAS DE ₱5.00 a ₱18.00
AHORA—**₱2.50**

CHEACOCK'S

"ASK ANYBODY WHERE IT IS, THEY WILL TELL YOU!"

LE SOBRÓ MAÑA PERO LE FALLÓ LA PLUMA ...

OCURRE A DIARIO, Y ES POR ESTO QUE TODOS ACLAMAN A LA PLUMA QUE NUNCA SE AGOTA

INCONTABLES son los fracasos que ocurren a diario, en la escuela y en los negocios, debido a una pluma-fuente que se agota en un momento critico. La mejor manera de hallarse preparado para toda emergencia es poseyendo una Parker Vacumatic.

Esta revolucionaria invención contiene 102% más de tinta, sin aumento en su tamaño. Y tan enorme provisión se halla siempre visible—basta un vistazo para que le revele cuando llenarla. No hay peligro de que Ud. se quede sin tinta cuando tenga algo que firmar, mientras suma una larga columna de números, o está por terminar una carta importante.

Su pluma de oro y platino escribe de dos modos. Con un lado, sus trazos habituales; con el otro, trazos más finos y perfilados—¡sin ajuste alguno!

Adquiera una Parker Vacumatic hoy mismo. Las buenas casas del ramo venden una variedad de espléndidos modelos. The Parker Pen Co., Janesville, Wis., E. U. A.

Parker Quink—*la nueva tinta que limpia al escribir. Evita obstrucciones, pues disuelve todo sedimento. Sin igual en cualquier pluma.*

Parker VACUMATIC

Precios: ₱10.00—₱15.00—₱20.00
En todos los mejores establecimientos del ramo.
Representantes de Venta de la Fabrica:
DODGE & SEYMOUR, LTD.
P. O. Box 1345, Manila

M.E.C.D. 2016

LA VANGUARDIA
DIARIO FILIPINO INDEPENDIENTE
Consagrado a la defensa de los derechos e intereses del Pueblo Filipino.

EDITADO POR LA "TVT PUBLISHING CORPORATION"

Directores Asociados:
PEDRO AUNARIO (Editoriales) — FRANCISCO RODRIGUEZ (Informaciones)

MIEMBRO DE LA ASSOCIATED PRESS
La "Associated Press," es la unica autorizada a reproducir despachos periodisticos acreditados o no a ella y publicados en este periodico. Tiene el mismo derecho sobre las noticias locales que aparecen en este periodico. Los derechos de reproduccion de despachos especiales tambien quedan reservados.

OFICINAS: Edificio TVT, Calle Florentino Torres, Santa Cruz, Manila. Apartado de Correos No. 775
Telefono 2-11-34 con comunicacion con todos los departamentos.
Oficina en Nueva York: 38 West 42nd Street, Tel. Pennsylvania 6-14-85.

(Registrado en la Oficina de Correos en Manila como correspondencia de segunda clase el 19 de Febrero de 1910.)

PRECIOS DE SUSCRIPCION:

En Manila—al mes	₱1.50
En el extranjero—al año	40.00
En Provincias:	
Al mes	1.50
Trimestre	4.50
Semestre	8.00
Un año	15.00
Sabatino—al año	5.00

(Pago Estrictamente por Adelantado)

NOTAS EDITORIALES

MUY CONFUSA

LA situación en el Extremo Oriente se presenta de nuevo muy confusa y alarmante. Los mismos despachos telegráficos que reflejan esta confusión no dicen con seguridad si la guerra que se anuncia, o se teme, va a ser entre China y Japón, o entre el gobierno de Canton y el de Nanking. Todo es ambiguo e incierto. Pero si realmente existiese el peligro de una conflagración en el Pacífico, o una guerra entre China y Japón, las cancillerías europeas estarían alborotadas a estas horas, y el mismo gobierno de Nanking andaría indagando cerca de las potencias amigas que simpatizan con los chinos, qué clase de apoyo podrían obtener de dichas potencias para evitar que Japón siga adelante con sus designios.

Lo que estamos viendo es otra cosa; el Almirante de la flota americana en el Asia es recibido con honores, y agasajado por el mismo Emperador del Japón, y por el gobierno de Nanking al mismo tiempo, según los despachos.

Mientras todo sea agradable y cortés no hay motivos para alarmarse y tomar las cosas muy en serio, por ahora.

COMERCIO AL DETAL

ES una contribución muy valiosa al progreso del comercio filipino en pequeña escala, esa feliz iniciativa que acaba de desplegar el dueño de la fábrica de zapatos "Ang Tibay" al hacer una donación para el establecimiento de una cátedra que enseñe la administración de las tiendas al detal. Los que forman la cadena de pequeños intermediarios constituyen el nervio de los negocios que se expande al traves de nuestros pueblos. Ese nervio hay que fortalecerlo, si se desea que la participación filipina en la distribución no sea menguada y demasiado pobre por falta de experiencia y de conocimientos en el manejo de los negocios al por menor.

Que el tendero nativo está muy débil por este lado de la administración, es un hecho que no se puede negar. Tenemos que corregir esa debilidad, pero para corregirla hay que estudiar bien los puntos fuertes de sus extraños competidores y conocer bien las condiciones locales, la clase de entrenamiento duro y práctico de esos negociantes que a fuerza de constancia, frugalidad, economía y severa disciplina en el trabajo, impuesta por las mismas necesidades extremas de la vida, o la aguda miseria que han tenido que soportar en su propia tierra, consiguen triunfar en sus pequeños negocios.

La cátedra que será mantenida por Don Toribio Teodoro, de "Ang Tibay", viene a ser un complemento necesario de la campaña del proteccionismo que se está llevando a cabo de un modo sereno, racional e inteligente para la propia suficiencia y la educación económica de nuestras masas. El Sr. Toribio debe ser felicitado por ese rasgo de desprendimiento liberal, muy útil y provechoso.

LA BASE

LA educación forma la base de la democracia. Mientras más ancha sea esta base y abarque al mayor número de individuos, el gobierno popular será más firme. La opinión pública no puede existir sin una ciudadanía que se interase por los asuntos de su propio gobierno. Y sin una educación siquiera elemental, el ciudadano se mostrará indiferente, ajeno por completo a las cuestiones del momento que se ventilan en el palenque de la opinión.

Cada vez que oimos hablar de una crísis escolar, se nos viene a la mente la idea de que en nuestro país pudiera darse alguna vez ese desequilibrio que existe entre la clase directora, o dirigente, y las masas. No necesitamos reforzar las filas de la llamada minoría inteligente. Lo que necesitamos es que el pueblo sepa leer y escribir, sentir las palpitaciones del sentimiento público reflejado por medio de la Prensa para que haya una fuerza dinámica abajo que pueda servir de orientación á los que están arriba.

Muchos países viejos han fracasado en sus empeños de formar un gobierno que pueda ser comprendido por las masas, por causa de ese divorcio entre los que mandan y los que obedecen. En las alturas, un pequeño núcleo de hombres cultos e inteligentes. En las capas inferiores, una masa inerte vegetando en la oscuridad de la ignorancia. Esa es la masa que vive fatalmente resignada e indiferente, é incapaz de sentir los estímulos de una lucha pacífica y fecunda por el mejoramiento de su propia suerte.

En la escuela elemental estan los hijos del obrero y del modesto empleado de la clase media, formando una inmensa mayoría. Podemos comprender por esto lo que significa para el pueblo ese interés profundo que el Presidente de la Mancomunidad Filipina siente por la educación de nuestros niños al disponer que todas las clases elementales deben permanecer abiertas, cueste lo que cueste.

DOCE RADICALES IRLANDESES A LA CARCEL IRAN

Resultado de una campaña contra los republicanos izquierdistas

(De la Agencia Reuter)

Dublin, 5 de junio.—Se han desarrollado escenas extraordinarias aquí este día cuando doce extremistas republicanos,—nueve de los cuales eran desconocidos y nueve fueron llamados por sus nomores,—fueron condenados a un año de prisión cada uno por un Tribunal Militar. Fueron convictos de ser miembros de una sociedad ilegal, que estuvo realizando trabajos secretos para fiines miiltares.

Cuando el Presidente del Tribunal les preguntó si tenían algo que decir, uno de ellos declaró: "El Libre Estado se está desposeyendo de su base de sangre, burla y corrupción".

Otro grito: "Vuestro día llegará". Cuando se leyó la sentencia a los doce acusados, éstos prorrumpieron a gritar: Viva la Brigada de Dublin! y Viva la República!

Estos individuos fueron arrestados a fines de abril despues de un *raid* de medianoche de la policia armada en las villas de Cork y Waterford. La campaña policiaca iba contra los republicanos de izquierda, que consideran el gobierno de Eamon de Valera como una institución inglesa y una defraudación de la causa republicana de Irlanda.

SE ARREGLARAN LAS HUELGAS EN FRANCIA

El nuevo gobierno espera un convenio con las uniones industriales

(De la "Associated Press")

Paris, 5 de junio.—El Ministro del Interior Roger Salengro ha anunciado que el nuevo gobierno socialista del premier Leon Blum espera poder en toda esta noche llegar a un convenio con las uniones industriales que han declarado huelgas generales en el pais. Este anuncio vino despues de una conferencia de las autoridades con los lideres de la Confederación General del Trabajo.

Las huelgas afectan ahora a unos 500,000 obreros.

El gobierno ha ordenado a la policia el arresto de los comerciantes que traten de lucrarse con la presente situacion de las huelgas, obteniendo ganancias indebidas, aprovechándose de la escasez de productos. El comercio en general continua paralizado.

Se ha dicho de buena fuente que el gobierno presentara un proyecto de legislación en la Cámara de Diputados el martes proximo para nacionalizar las industrias de guerra de Francia.

El premier Blum ha prometido pedir al parlamento la autorización de contratos colectivos, que den vacaciones a los obreros, detalle este que es una de las reformas principales demandadas por el mundo obrero.

Blum, en un discurso por radio, pidió a medio millon de obreros que evitasen desordenes, prometiéndoles en cambio que trabajaria para ver aprobada la ley de la jornada semanal de 40 horas. Dijo que el gobierno estaba resuelto a obrar con decisión y rapidez en favor de los que cultivan la tierra y trabajan en las fabricas.

El "Queen Mary" zarpa de vuelta a Inglaterra

(De la Agencia Reuter)

Nueva York, 5 de junio.—El gigante trans-atlantico ingles **Queen Mary** ha zarpado del muelle de $10,000,000 de aqui esta mañana, a las 10:56, de vuelta a Southampton.

En vista del escaso margen que falto para que el leviatan ingles rompiera el registro del **Normandie**, no poco interes ha comenzado a despertar este viaje de retorno del gran barco de la Casa Cunard-White Star.

Aunque se suponga lo contrario, se cree que Sir Edgar Britten, capitan del **Queen Mary**, desea conquistar cuanto antes la Banda Azul, símbolo de la hegemonia de los mares.

Samuel Hoare vuelve al gabinete ingles; sustituye a Monsell

(De la "Associated Press")

Londres, 5 de junio.—El premier Stanley Baldwin ha devuelto hoy al gabinete al ex-ministro del Exterior Samuel Hoare, nombrandole Primer Lord del Almirantazgo, sucediendo a Lord Monsell, que ha dimitido.

Hoare dimitio del gabinete a raiz del plan de paz Hoare-Laval, que provocó una tempestad de protestas en Londres y en Paris, asi como aun dentro del Consejo de la Liga de las Naciones. El plan venia a ceder a Italia dos terceras partes de Etiopia, como condicion para la paz. La proposicion fue rechazada por la Liga, y causo tambien la caida del gobierno Laval de Francia.

El Rey aprueba el nombramiento

(De la Agencia Reuter)

Londres, 6 de junio.—Su Majestad el Rey ha aprobado el nombramiento de Sir Samuel Hoare, antecesor de Anthony Eden como Ministro del Exterior, para el puesto ministerial de Primer Lord del Almirantazgo, en sustitucion de Lord Monsell, que se ha separado de la politica.

El corresponsal politico de la agencia **Reuter** dice que el re-nombramiento de Hoare ha venido como una sorpresa para los que creian que el no se sentia atraido a volver al gobierno en el presente estado de asuntos internacionales. Sin embargo, sabese que Samuel Hoare siempre se ha puesto a disposicion

SIR SAMUEL HOARE

del premier Baldwin y que este a su vez ha deseado siempre volver a contar con los servicios del anterior Ministro del Exterior.

Samuel Hoare dimitio al ver que su pueblo y su gobierno condenaban su plan de paz italo-abisinia, redactado por el con el entonces Ministro del Exterior Pierre Laval de Francia.

La dimision de Lord Monsell era una cosa anticipada. Habia anunciado desde meses atras su deseo de retirarse de la politica, pero se le habia pedido que asistiera a las conversaciones navales, antes de dimitir.

Informacion Cablegrafica de todas partes del mundo

FRANCIA

Enorme perdida de oro

(De la Agencia Reuter)

Paris, 4 de junio.—El informe del Banco de Francia indica este dia una perdida de oro por volor de 437,000,000 de francos durante la semana que termino el 29 de mayo.

INGLATERRA

Coronel de Guardias Permanentes, nombrado

(De la Agencia Reuter)

Londres, 4 de junio.—El Conde de Athlone ha sido nombrado este dia Coronel de los Guardias Permanentes en sucesión al Vizconde Allenby, cuya muerte ha ocurrido recientemente.

ALEMANIA

Nuevos mercados se buscan

(De la Agencia Reuter)

Berlin, 4 de junio.—Ahora que los mercados del oeste estan practicamente cerrados para los articulos alemanes, Alemania esta volviendo los ojos al sudeste.

El doctor Hjalmar Schacht, ministro de Economia Nacional, saldra dentro de la semana que viene en un viaje a Belgrado, Atenas, Sofia y Budapest. Conferenciara con los presidentes de los respectivos bancos nacionales de Yugoeslavia, Grecia, Bulgaria y Hungria, y al mismo tiempo allanara el camino para una mayor exportacion de los productos alemnaes.

El mas viejo pasajero de un dirigible

(Servicio Transoceanico)
Exclusivo a "La Vanguardia"

Friedrichshafen, 5 de junio.—El mas viejo pasajero que haya volado jamas en un dirigible es el profesor Weise, de 93 años de edad, que esta tarde abordo el "Hindenburg", al salir de Frankfurt.

CHINA

Altos funcionarios regresan de Hongkong

(De la Agencia Reuter)

Shanghai, 5 de junio.—Una comitiva de altos funcionarios del gobierno ha llegado esta mañana de Hongkong a bordo del Presidente Taft despues de haber asistido a las ceremonias en honor del difunto Hu Han-min en Canton.

Figuraban en la comitiva Sun Fo, presidente del Yuan Legislativo, Hsu Chung-chih, vice-presidente del Yuan Ejecutivo, Li Wen-fan y Fu Ping-sheung, miembro del Comite Central Ejecutivo.

Ho Tung, superintendente de las Aduanas Chinas en Shanghai, y Yang Teh-chao, representante personal del General Chen Chitang, tambien estan a bordo. La visita de Ho Tung a Canton ha sido con el objeto de elaborar medidas para resolver la situación del contrabando en el Sur de China, particularmente en la provincia de Fukien.

JAPON

Veinticinco muertos por bandidos en Manchukuo

(De la Agencia Reuter)

Tokio, 5 de junio.—Un maestro de escuela, 19 estudiantes y tres obreros fueron muertos el martes pasado cuando unos 100 bandidos atacaron una aldea en el Norte de Manchukuo, según un despacho especial recibido este dia por el **Asahi Shimbun**.

Dos policias tambien fueron muertos en el encuentro con los bandidos, asi como otros dos resultaron heridos de gravedad.

ESTADOS UNIDOS

Davis nombrado miembro de la Junta de Reserva Federal

(De la "Associated Press")

Washington, 5 de junio.—El Presidente Franklin D. Roosevelt ha nombrado este dia a Chester Davis, de Illinois, miembro de la Junta de Reserva Federal.

Al mismo tiempo, el Secretario de Agricultura Henry A. Wallace nombraba a H. R. Tolley, sucesor de Davis, como Administrador de la AAA.

El gobierno no intervendra en asuntos de Sud-America

(De la Agencia Reuter)

Washington, 5 de junio.—Los Estados Unidos no intervendran directa ni indirectamente en los asuntos domesticos de ninguna nacion del centro y sur de America, ha informado el Secretario de Estado Cordell Hull a los embajadores peruano y chileno aqui esta noche, despues que estos hubieron expresado la esperanza de que America no se apartaria de la politica de buena vecindad y de no ingerencia en los problemas de la America Latina, como habia preconizado el Presidente Roosevelt.

Los embajadores habian ido a ver al Secretario de Estado en relacion con la revuelta en Nicaragua, donde el General Somoza, caudillo de los rebeldes, pretende tener el pais bajo su control. Se da por inminente la rendicion del doctor Juan B. Sacasa, Presidente de la republica desde el primero de enero de 1933.

LOS PATRONOS NO QUIEREN LAS CUARENTA HORAS

Solo América apoya el plan en la Conferencia Obrera Internacional en Suiza

(Servicio Transoceanico)

Ginebra, 5 de junio.—El debate sobre la propuesta introduccion de la jornada semanal de 40 horas en varias industrias, que ha comenzado este dia en el seno del comite correspondiente de la Conferencia Internacional Obrera que se esta celebrando aqui, ha revelado que, ahora como antes, los patronos estan firmemente opuesto al plan. No hay mas excepcion que los Estados Unidos, cuyo delegado ha venido desde un principio apoyando el plan de las 40 horas.

El delegado danes Oersted, hablando en nombre del grupo de patronos, dijo que estos todavia estan convencidos de que, en vista de las presentes condiciones economicas, la semana de 40 horas no seria conveniente y hasta no seria factible, tanto mas cuando que, como se sabe, varios estados no estan resueltos a llevar a la practica tal acuerdo aun cuando se adoptase, si solo se adopta en la conferenca.

Oersted añadio que la conclucion de cualquier convenio de tal naturaleza es inutil en estas circunstancias y que los patronos no participarian por tanto en la redaccion del texto, aun cuando sus expertos seguiran asisitiendo a las sesiones del Comite y expondrian sus puntos de vista y sus pasadas experiencias.

Como en los años anteriores, el grupo de obreros ha vuelto a protestar contra la admision del representantes de las Uniones Industriales Austriacas.

LA LEGION NEGRA ES OTRA VEZ ACUSADA

Otro atentado atribuido a ella.—Investigación del caso Haines, terminada

(De la "Associated Press")

Detroit, 5 de junio.—Al mismo tiempo que se desmentian rumores de otros dos atentados, se ha vuelto a atribuir a los miembros de la organizacion terrorista "Legion Negra" un intento de imponer sus demandas politicas arrojando una bomba a un presidente de aldea.

Las vinculaciones politicas de la Legion son ahora objeto de estudio por las autoridades que estan dirigiendo una investigacion de la organizacion por un gran jurado. Varios actos de apaleamiento, muertes inexplicadas y casos de incendiarismo tambien son investigados por los propugnadores de una investigacion congresional de las actividades de la Legion.

La existencia de esta organizacion fue descubierta con el arresto de 13 individuos acusados del asesinato de Charles Poole. Las autoridades dicen que la organizacion pretende establecer una dictadura en America.

La investigacion del caso de Haines ha terminado

(De la "Associated Press")

Los Angeles, Calif., 5 de junio.—El sheriff Eugene Biscaluz ha anunciado que la investigación del caso de William Haines, que ha sido un astro del cinema, está terminado. Dijo que Haines y otros compañeros se habían negado a identificar a los miembros de la turba de 100 individuos, entre hombres y mujeres, que les habían atacado durante un *party* en la casa de Haines, cerca de Manhattan Beach, hace varios dias. Haines fué apaleado duramente, igual que su compañero Jimmy Shields. Los dos y otros diecinueve amigos fueron sacados fuera del lugar por aquella turba.

Haines dijo a las autoridades que no sabía por qué aquella gente se había conducido con él y sus amigos en aquella forma. Calificó a los que le asaltaron de "turba linchadora".

Vuelven a revivir esperanzas de nuevos pagos beneficos del azúcar

(De la "Associated Press")

Washington, 5 de junio.— Han vuelto a revivir hoy las esperanzas de nuevos pagos benéficos para los productores de la cañadulce y remolacha.

El Representante Fred Cummings, demócrata, de Colorado, ha expresado la opinión de que existen muy grandes esperanzas de que se acuerden medios de capitalización de los pagos benéficos, "como quiera que la administración necesita dinero". Dijo que otro miembro del bloque azucarero congresional augura que el Comité de Hacienda del Senado va a reconsiderar el restablecimiento del impuesto de utilización de medio céntimo por libra de azúcar, tal como ha sido sugerido por el Secretario de Agricultura, Henry A. Wallace.

Mientras tanto, el Comité de Asuntos Agricolas, ha informado al Senado el bill que reduce los grandes pagos benéficos segun la ley para la conservacion del suelo. La medida viene a reducir los pagos aun más radicalmente que la otra medida aprobada recientemente. El Comité ha aprobado el bill del Senador Joseph C. O'Mahoney, demócrata, de Wyoming, que reduce todos los pagos benéficos entre $2,000 y $10,000 en un 20 por ciento y todos los que excedan de $10,000 en un 50 por ciento.

Este bill fué informado al Senado como un bill separado que, en opinión de los miembros del Comité, tal vez será aprobado en las presentes sesiones.

Camas Quiroga Fundidas
Las Mejores En Filipinas
220 Tanduay Manila

A traves de Europa
EL TURISMO FILIPINO—Tiene fijada la proxima salida para la tournee de 5 meses de ausencia para asistir a los JUEGOS OLIMPICOS de BERLIN y visitar las 10 capitales mas importantes de Europa y 18 poblaciones incluyendo LOURDES y LISIEUX. *Para el 1.o de Julio proximo.*
Para inscribirse a WARNER BARNES, & CO., LTD.
Para informaciones al MANILA HOTEL, Travel Bureau.
Director: RAMON RAMIREZ.
Hay salidas cada 14 dias.

LAXANTE
de acción segura, compuesto de sal natural-termal de Kissingen y de extracto de ruibarbo y cáscara sagrada.
Kissinga Pildoras Laxantes
Se toman 1-2 pildoras al acostarse
No contienen fenolftaleina
BOXBERGER, BAD KISSINGEN
Casa fundada en 1711
Un Producto de Alemania
De venta en la BOTICA BOIE y otras farmacias.

¡Cuide A SU NENE!
● Déle a su nene siempre lo mejor—Talco Boratado Mennen—finísimo. Suaviza y conforta . . . protege contra las infecciones y alivia la irritación y el escozor.
Tanto a usted como a su nene, les agradará mucho este producto Mennen. Es una caricia más. Adquiéralo hoy mismo . . . úselo siempre.

TALCO BORATADO MENNEN

Surtido Completo de Articulos ESCOLARES
LIBROS DE TEXTO, Nuevos y usados—CARPETAS
DICCIONARIOS — PLUMAS — LAPICES — CUADERNOS — BLOQUES DE PAPEL — BORRADORES
Traiga sus libros de texto usados y cambielos con nuevos!
PHILIPPINE EDUCATION CO.

AGUAS MINERALES NATURALES DE
CARABAÑA
LA FAVORITA

Purgantes, depurativas, anti-biliosas, anti-herpeticas.
Importadores
PORTA, PUEO Y CIA.
212 Magallanes — Teléfono 2-10-85
EL MEJOR PURGANTE

PROTECCION y ECONOMIA ASEGURADAS
PARA TODA SUPERFICIE EN SU HOGAR
Necesita su silla en su casa un nuevo acabado? Como estan las paredes y el quizame? Hay partes desmerecidas en el suelo? Y el maderamen? Hay un esmalte du Pont para todo ello.
Pero ademas de estos esmaltes para dar una nueva belleza y encanto al hogar hay Acabados du Pont que protegen y embellecen los artículos que Ud. compra. Se emplean en los gabinetes de radio, pianos, muebles y muchos otros efectos del hogar.
Cada Esmalte du Pont ha sido puesto a una prueba previa en experimentos y en el uso actual. La Prueba Previa es un principio basico de du Pont para garantizarle un producto de calidad.
Si Ud. necesita una pintura, barniz, esmalte o laca para su casa, dentro o fuera, Ud. puede obtenerlo en latas que llevan el ovalo du Pont. Si los artículos que Ud. compra son productos fabricados, pregunte si se emplearon los Esmaltes du Pont para darles una belleza permanente y proteger su superficie.
DU PONT
Productos DUCO No. 7 DULUX
PINTURAS • BARNICES • ESMALTES • LACAS
El ovalo du Pont, "Duco" y "Dulux" son marcas de fabrica registradas de
E. I. DU PONT DE NEMOURS & CO., Inc.
Fíjese en este rótulo en su vecindad.
DU PONT DUCO-DULUX
Distribuidores
MACONDRAY & CO.
Manila — Iloilo

RICHFIELD
"La Gasolina Poderosa"
Refinada por la
RICHFIELD OIL COMPANY DE CALIFORNIA
Los Angeles, California
AHORA PUEDE OBTENERSE EN LAS ISLAS FILIPINAS
Unicos Representantes
W. R. Babcock & Co., Inc., Manila, I. F.
14 El Hogar Filipino Bldg.
P. O. Box 1222 — Tel. 2-29-62
Vendemos Tambien Tambores Vacios de 55 Galones de Capacidad
SE NECESITAN DISTRIBUIDORES

M.E.C.D. 2016

EL NACIONALISMO ECONOMICO

Por GUILLERMO B. GUEVARA,
Presidente, 'Mabuhay Rubber Shoe Factory, Inc."

¡Nacionalismo Economico! Esta es la frase magica que esta ahora electrizando al mundo entero, sobre todo Europa y Japon. Los medios mas comunes y conocidos de que se valen los paises europeos para la practica del nacionalismo economico, son: (a) barreras tarifarias contra todo articulo extranjero que se produce o puede producirse localmente; y (b) propulsion de industrias domesticas para producir localmente todo cuanto se necesite en la vida cuotidiana.

Pero de entre todos los paises que practican el nacionalismo economico, Japon ofrece el ejemplo mas interesante. Este pais maravilloso no se contento con excluir de su suelo mediante muros tarifarios tan altos como 350% ad valorem a todo articulo extranjero que puede competir con el producido localmente, ni con dedicar todas sus energias a la manufactura e imitacion de todo cuanto el ingenio extranjero produce o puede producir, sino que su gobierno paternalista y previsor, a partir del año 1931 abandono enteramente la doctrina de "laissez-faire" en materia economica y abrazó con verdadero ahinco el principio de reglamentacion y control moderado de sus industrias.

Las siguientes leyes daran al lector una idea general de como el gobierno japones toma a su cargo el cuidado y desenvolvimiento de sus industrias:

1.—Ley para reglamentar las principales industrias promulgada en 1931;
2.—Ley de asociacion industrial manufacturera;
3.—Ley de asociacion comercial;
4.—Ley de sociedad de exportadores;
5.—Ley de asociacion industrial;
6.—Ley para regular y salvaguardar el comercio;
7.—Ley para evitar la competencia indebida;
8.—Ley prohibiendo el agio; y
9.—Ley regulando y controlando la exportacion de articulos manufacturados.

Aparte de estas leyes de caracter general, el gobierno japones ha promulgado asimismo leyes de caracter especial, como son:

a.—Ley para reglamentar la venta y distribucion de arroz;
b.—Ley para reglamentar la industria de fertilizantes;
c.—Ley para reglamentar la industria petrolera;
d.—Ley para reglamentar la industria electrica;
e.—Ley para reglamentar la industria de gas;
f.—Ley para reglamentar la industria de pesca; y
g.—Ley para reglamentar la exportacion de tintes e ingredientes quimicos.

Todas esas leyes que se acaban de mencionar son parte del grandioso plan economico que el gobierno japones ha trazado desde el año 1931, para librarse de las horrorosas garras de la crisis mundial. Que el plan economico de Japon ha sido un sonado exito, lo demuestra el estado de incomparable prosperidad en que ahora se hallan sus talleres industriales, muchos de los cuales trabajan dia y noche para satisfacer demandas del exterior.

Aparte de las leyes que se acaban de mencionar, Japon, para estabilizar su finanza y propulsar sus industrias, practico y sigue practicando tambien lo que se llama racionalizacion no solo en el servicio publico, sino tambien en las industrias. Por racionalizacion se entiende en Japon la simplificacion de los trabajos y rebaja razonable de sueldos o jornales, con vistas a obtener el maximum de servicio al menor costo posible. Debido a esa "racionalizacion" Japon puede contar con ministros y magistrados que no perciben mas que seis mil yens al año, y puede ofrecer en venta articulos manufacturados a precio sin competencia.

Otra politica sabia y previsora del gobierno japones es la de admitir libre de derechos aduaneros todo material prima, implemento o aparato que sus industrias fabriles necesitan, y que no se pueden obtener dentro de los confines del imperio.

Filipinas mucho podria adelantar en el campo de propia suficiencia si imitase siquiera alguna de las medidas de caracter economico que ha adoptado el gobierno japones. Sin una politica analoga, Filipinas sera siempre lo que hoy: un pais tributario del extranjero. No hace mucho me ha pasado, como manufacturero de calzados de goma el caso chusco al par que irritante de tener que importar goma del Japon, a pesar de que Filipinas es productora de la goma, con el resultado de que he pagado menos por la goma importada que la producida localmente, y a pesar del hecho de que la goma importada ha tenido que hacer un viaje tan largo como de Singapur a Japon y de Japon a Manila. Todo ello se debe a que las dos unicas compañias productoras de la goma en Filipinas gravan a los consumidores locales con 10% de sobreprecio, por el fundamento de que si tuviesemos que importar goma de Singapur, pagariamos, de todos modos, 10% ad valorem de derechos aduaneros.

El gobierno y el pais deben desengañarse de una vez y para siempre! Frente al nacionalismo economico que esta dominando al mundo entero, no tenemos mas remedio que esforzarnos en producir dentro de nuestros confines todo cuanto necesitamos en nuestra vida cuotidiana. Para conseguir esto se debe de enmendar nuestras leyes arancelarias y contributivas para que, al par que se elevan a 1,000% ad valorem, si fuera posible, los derechos aduaneros sobre articulos de puro lujo o articulos que se pueden producir localmente se admitan tambien enteramente libre de derechos las:

1.—Maquinarias, implementos, equipos o instrumentos de cualquier genero, sea cual fuera su marca y origen para establecimientos de alguna fabrica o industria dentro del suelo filipino; y

2.—Materias primas para tales industrias, como son algodon, goma, papel para la fabricacion de cigarros y cigarrillos, ingredientes quimicos, cueros para la manufactura de calzados, etc., etc.,

Serian asimismo indispensables como complemento de nuestro programa de nacionalismo economico leyes que concedan subsidios o proteccion a industrias netamente filipinas, asi como reglamentos u ordenes ejecutivas en todos los organismos del gobierno prescribiendo terminantemente el uso y empleo de material o articulos de manufactura local.

Comentarios sobre el ultimo discurso de Quezon

Por ANGEL A. ANSALDO

ANGEL A. ANSALDO

El discurso o charla del Presidente Quezon en el Manila Hotel, en el banquete de los Rotarios, el Jueves último, ha sido, en verdad, como producto de su genio improvisador, digno de la ocasion y de aquellas circunstancias. El banquete se daba en su honor, y el vocero o maestro de ceremonias de los anfitriones no se limitó a presentar al festejado a los comensales. Cumpliendo con aquello de que "a tal señor, tal honor", hizo todo lo posible para adjetivar, en grado superlativo, las positivas, y no positivas, cualidades que del obsequiado hablamos todos; bien que en esto contó con la aquiescencia del silencio de todos, que es la estudiada benevolencia del que no quiere desagradar al que algo puede y que tiene en cuenta la pleiesia que los que le rodean le rinden. El Presidente, pues, estuvo en su elemento, o, como se dice ahora, se sintió *at home;* y, aunque no podía dejar de sentir el peso del traje que la etiqueta le había impuesto para estar a tono con la ocasión, habló como si estuviera, no sólo entre sus subalternos, en mangas de camisa, sino entre los de su casa, en pijama, el traje moderno de dormir.

Un marcado sello de familiaridad o de personal "confianceria" privó en la mayor parte de todo lo que dijo, como puede demostrarlo el siguiente parrafito relacionado con el conflicto habido entre los señores Singson Encarnación y Aldanese, por la cuestión del arroz importado de Saigón por la "Rice and Corn Corporation":

"Comprendo que en un caso como éste hubiera sido agradable para el jefe ejecutivo seguir en Baguio jugando al golf, pues que debe considerarse ignorante del asunto hasta tanto no lleguen a sus manos los papeles sobre el mismo. Pero es mi propósito hacer uso de mis ojos y de mis oídos del mismo modo que los demás, y, por tanto vine a Manila y convoque a Aldanese, a Singson Encarnación y al Secretario de Justicia Yulo para una conferencia. En diez minutos yo dispuse del conflicto."

Con o en tal vena, Su Excelencia se defendió de los ataques que estos dias han merecido algunos de sus procedimientos de gobierno, presentando sus puntos de vista despojados de todo vestuario que no fuera de la guardarropía de su dormitorio; pero, con asombro de muchos que le han venido teniendo como muy adicto de los Dominicos y, por tanto, de su Universidad de Santo Tomás, cuyas enseñanzas pretenden inspirarse en la Filosofía espiritualista de los escolasticos, preconizó como bueno el detestable y materialista postulado filosófico de "el fin justifica los medios", que los enemigos de los Jesuitas han atribuido con diabolica malicia a estos últimos.

Hemos de decir, sin embargo, para su beneficio y defensa, que la preconización no la hizo Su Excelencia enunciando las palabras que dejamos acotadas. Lo que, realmente, dijo fué que no debemos perder el tiempo en estudiar o analizar los detalles de los actos del Gobierno o la forma cómo éste funciona. Para el Presidente, el Gobierno debe ser juzgado por los resultados que obtiene, no por los procedimientos que emplea.

Pero sentimos tener que disentir de Su Excelencia, bien que con todos los respetos debidos. Las palabras son el signo del objeto o idea que representan; y la idea del Presidente, al decir lo que ha dicho, es que lo esencial y absoluto en el gobierno son los resultados, siendo los medios o procedimientos cuestiones de poca monta, conceptos o, como él dice, "nonsenses" o insensateces; y esto, sinceramente, está en pugna abierta con las ideas y principios de una sana Democracia, de que nuestra Constitución se halla inspirada, bajo la cuel los que mandan obran reflejando, no el pensar y sentir personales propios, sino el pensar y sentir de la mayoría del Pueblo.

El Presidente parece que tiene la idea de que podemos conformarnos con lo que él quiere: que aceptemos como un gobierno republicano, uno en que la autoridad pública no proviene del Pueblo sino que reside en un solo hombre, y que no es la expresión de los ideales republicanos del Pueblo sino de las ideas y caprichos de un individuo. Si tiene tal idea, Su Excelencia no hace honor a su prestigio de hombre perspicaz y bueno, pues se rebaja y nos ofende al creernos incapaces de conocer que hace a las cosas no el nombre que les damos sino la esencia que ellas han recibido del Altísimo.

Decimos esto, porque Su Excelencia, con todo lo que viene, y quiere seguir, haciendo, caminando por senderos y veredas no trillados, cuyo mérito está sólo en que son producto de la audacia de su genio, dejará montado aquí un gobierno eficiente, fuerte y hasta rico; pero, tal como son los esfuerzos que despliega para llevar adelante dicha obra, ella, al final, no será la institución en que hemos estado soñando, bajo cuya sombra todos podamos sentirnos alentados por el espiritu de una perfecta camaradería y en que la cooperación que se necesita para el bienestar colectivo se presta voluntariamente con la conciencia de que la colectividad la necesita.

Alguien dirá que exageramos, puede que tengan razon, por lo que afirmamos. Pero el Presidente, al hablar de los adversos comentarios de los periodistas sobre su actuación en materias de gobierno, se ufana de lo que vale su opinion o de la interpretación que él puede dar a las leyes del país, diciendo al efecto lo que sigue:

"Afortunadamente, para el gobierno, en materias de esta indole es mi interpretacion de la ley y no la de los editores de periodicos la que ha de ser respetada".

¡Y esto ha dicho el Presidente en la misma ocasión en que él admitía que no es infalible y que puede fácilmente equivocarse!

Nuevo edificio de un colegio

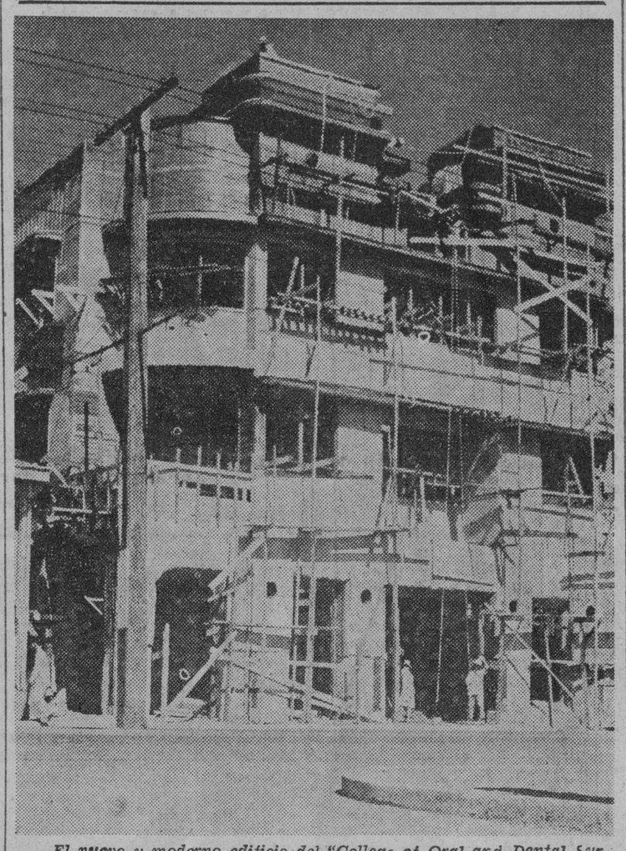

El nuevo y moderno edificio del "College of Oral and Dental Surgery", diseñado por el arquitecto Nicanor Bautista. Este edificio vendrá a ser otra belleza arquitectonica en la Manila progresiva. La construccion estara terminada dentro de unas semanas. Es de tres pisos.

para Perfumar, Aumentar, Hermosear y Suavizar el Cabello

TONICO ORIENTAL

En Uso en el Mundo Entero

Una Maravilla de la Ciencia!

Coolerator

REG. U.S. PAT. OFFICE

La Refrigeradora Con Aire Acondicionado

Una legión de artistas, diseñadores y expertos trabajaron conjuntamente para darla sus hermosas lineas, moderna simetria y el principio "Coolerator" que asegura una refrigeración con aire acondicionado—una refrigeradora primorosa y económica a precio mínimo!

Con una Coolerator, tiene Ud. todos los cubitos de hielo que necesite en 5 minutos—deliciosos postres y ensaladas en 45 minutos con el "Icy-Chef"—los diferentes sabores de los alimentos no se mezclan—nada que se desgaste ó se descomponga—no hay ruido ni vibración—no hay necesidad de gas ni de electricidad—solo se necesita que reemplace el hielo cada 4 ó 7 días!

Economice con una Coolerator! Escribanos hoy para informes de nuestro plan de pagos a plazos llevaderos!

—Agentes Generales en Filipinas—

ELIZALDE & CO., INC.

Muelle de la Industria, Manila

Tel. 2-27-92 Apartado 121

Sub-Agentes: Philippine Net & Braid Mftg. Co.

"Miro antes el Cuarto de Baño"

ESTO oirá Vd. de los que buscan casas para alquilar. Antes de alquilar una casa o apartamento, quieren estar seguros de que el servicio de plomería sea moderno.

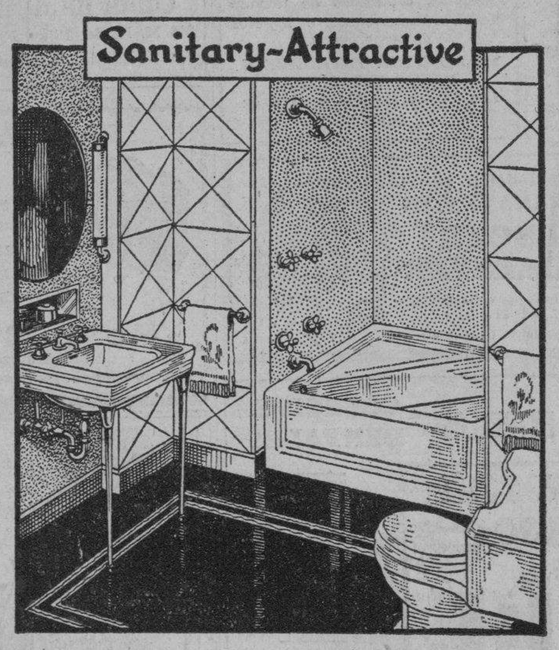

Hay Que Modernizarse con los Ultimos Estilos de Articulos de Plomeria

"Standard" PLUMBING FIXTURES

BIEN sea en casa propia o en casa alquilada, es prudente escoger artículos de plomería de alta calidad para el cuarto de baño y la cocina. Las casas con artículos de plomería modernos son preferidas—y se alquilan con facilidad. Los cuartos de baños con servicio de plomería anticuado, son poco atractivos; pero pueden ser cambiados y modernizados—a un costo bajo—con un nuevo equipo "Standard" como los inodoros silenciosos de una sola pieza, bañeras Neo-Angle, y lavabos atractivos.

Planeando Su Instalacion de Plomeria con Prudencia

Podemos ayudarle a modernizar su cuarto de baño. Lo que debe hacer ahora mismo es pedirnos el librito "Standard" "Planning Your Plumbing Wisely" de 32 páginas. (Solo en inglés). Dirijase a la Pacific Commercial Co., y remita 4 centavos en sellos de correo.

Exhibicion de Articulos de Plomeria "Standard" en el

American Hardware & Plumbing Co.

125 Escolta—esquina a David

Pacific Commercial Company—Distribuidores

INDIGESTION

CON frecuencia nos entregamos al placer de comer un plato que deleita al paladar, pero que, por su pesadez o excesiva condimentación, es difícil de digerir. Terminada la comida nos sentimos satisfechos pero . . . al poco rato sufrimos una gran incomodidad en el estómago y un malestar insoportable.

Para aliviar rápidamente los desórdenes ocasionados por la gratificación de nuestros deseos epicúreos, basta una dosis de Sal Hepática.

Este excelente laxante y antiácido, rinde en estos casos dos importantes funciones. Provoca la eliminación de materias tóxicas acumuladas en el intestino, y contrarresta la acidez estomacal que casi siempre acompaña a la indigestión.

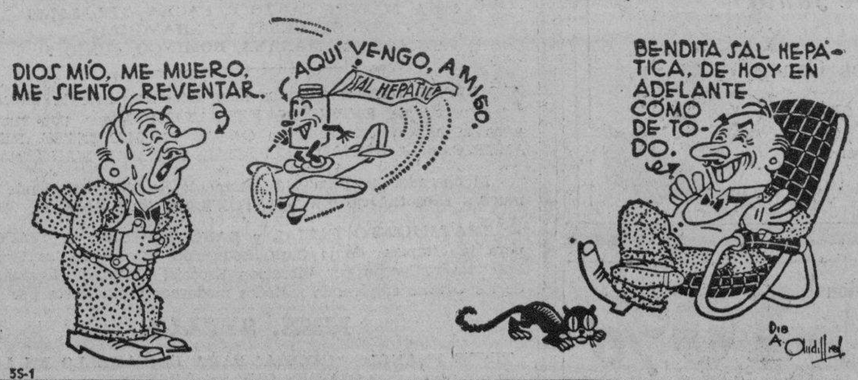

Formula.—Moisture 8.84%; Sod. Bicarb. 13.30%; Sod. Sulp. 29.11%; Sod. Phosp. 5%; Acido Tartárico Libre, 15%; Sod. Chloride & Tartrate, 28.75%.

MENTHOLATUM

APLICÁNDOSE MENTHOLATUM en el acto no hay que temer las picaduras de insectos. Y porque es lo más eficaz para resfríos, cortadas, quemaduras, dolores de cabeza, contusiones y músculos y pies cansados, los aficionados, a la vida al aire libre nunca dejan de llevarlo adondequiera que van.

Formula: Menthol 0.8 gm., Camphor 6 gm., Oil Eucalyptus 0.1 gm., Boric Acid 8.5 gm., Oil Pinus Pupillo 0.1 gm., Excipients to make 30 gm.

M.E.C.D. 2016

PAGINA SOCIAL

Trescientas damas asistiran al te en honor a la Sra. de Quezon

Ya estan repartidas las invitaciones para el 'tea party' que el sabado proximo, 13 de Junio, se celebrara en la casa social de la Liga de Mujeres Catolicas, en honor a la primera dama de las islas, Doña Aurora A. de Quezon. Unas trescientas damas y señoritas, todas prominentes en los Circulos cosmopolitas de Manila, concurriran a la fiesta. Doña Aurora de Quezon es una de las activas y entusiastas colaboradoras de la Liga Catolica, y el 'tea party' que se da en su honor es un reconocimiento de los valiosos servicios prestados a la institucion. La fiesta del sabado es obsequio de la Junta Directiva de la Liga de Mujeres Catolicas. La reunion comenzara a las 4:00 p. m.

Bautizo del primogenito de Tomas Testa y Blanquita Opinion (Miss Visayas 1933)

El dia 13 de Junio (sabado), a las 6:00 p. m., y en la iglesia parroquial de Pasay, Rizal, sera bautizado el primogenito de los esposos Tomas Testa y Blanquita Opinion (Miss Visayas en el certamen nacional de bellezas de 1933).

Despues del bautizo, los parientes e invitados pasaran a la residencia de los abuelos del neofito, el exfiscal Glicerio Opinion y señora, en la calle Melecio Figueroa, No. 13, Pasay, donde se servira una opipara cena seguida de baile.

Al futuro cristiano se le impondra el nombre de Tomasito, jr., y seran padrinos, la Srta. Rosario Opinion, la Srta. Lorenza Cabrera, el Dr. Guillermo Rustia y el Sr. Efrain Guerrero.

Estan invitadas a este grato acontecimiento familiar las amistades de los Sres. de Testa y las de los abuelos de Tomasito, jr., los Sres. de Opinion, incluyendo los colegas de Don Glicerio, de Manila y provincias adyacentes.

Reyes-Navarro

Srta. Cornelia Navarro y Jose Reyes, de las conocidas familias Reyes y Navarro, de Tondo, retratados en el dia de sus nupcias (31 de Mayo, 1936). Fueron padrinos, la Sra. Rufina G. de Rivera y el Sr. Venancio Limcaco. La boda se solemnizo en la iglesia de San Jose, en Gagalañgin, organizandose despues una reunion social en la residencia de la familia Navarro, en la calle Antipolo, Tondo.

El Instituto de Mujeres abre sus clases el día 9

El Martes, dia 9, abrira sus clases el Instituto de Mujeres. El programa de apertura se sujetara con arreglo al siguiente orden:

6 a. m.—Misa. 8 a. m.—Apertura. Grace—Bohn—piano, Srtas. Librada Belmonte y Rosario Paraiso. Entrada de la Directiva y Profesorado del colegio. Discurso de bienvenida por Dña. Rosa S. de Alvero. Himno Nacional. 'No mas amor que el tuyo'. Desfile de las alumnas para dirigirse a sus respectivas clases.

De las pasadas fiestas de la Cruuz de Mayo

De las legendarias fiestas de la Cruz de Mayo celebradas en las provincias vecinas en los ultimos dias de Mayo, la que tuvo lugar en Malabon, Rizal, descolló como una de las mas esplendidas. En la fotografia aparecen la reina Elena (Elisa Esteban Manalc) que presidio la brillante procesion en Malabon, y el rey Constantino, personificado por Pedring de Guzman.

La ultima moda en Hollywood

GAIL PATRICK

Habiendo consagrado sus energias a los sombreros y a los vestidos, los arbitros de la moda de Cinelandia se han preocupado ultimamente de los zapatos que calzan las "estrellas". Tema pedestre, por cierto, pero no por eso menos interesante para la mujer que quiere vestir bien.

En los Estados Unidos las mujeres, aunque poseen las pantorrillas mejor torneadas, tienen pies de dimensiones generosas. Es cosa corriente ver en las calles, o en cualquier parte, pies femeninos calzados en zapatotes numero cuarenta o cuarenta y dos, sin que llamen la atencion de nadie.

Es por eso que no podria Hollywood presumir de consejero de la mujer hispana, cuyos pies son pequeños y delicados, en materia de zapatos. Pero si podemos señalar el mal efecto que produce un calzado mal seleccionado.

Vemos aqui a la bonita y simpatica actriz Gail Patrick, de Hollywood, luciendo un bonito conjunto de falda negra y chaqueta tres cuartos, muy discreto y atrayente. Pero basta una mirada a los zapatos para comprender que los "arbitros" de Hollywood no son infalibles. En efecto, que podria ser mas feo que ese par de canoas tipo ingles, con las dobles correas, las gruesas hebillas y la punta cuadrada?

Bodas de plata de dos conocidos tayabenses

Dolores, Tayabas, Mayo 31.—Los Sres. de Alvero (Jacinto), de la familia del mismo apellido, de Tayabas, celebraron sus bodas de plata el 27 de Mayo con una fiesta social que resultó muy concurrida y animada. Amigos de la familia en Laguna, Tayabas y Manila compartieron con los anfitriones en los regocijos de la reunión. Entre las señoritas concurrentes se hallaba: Norma Reyes, Filomena del Mundo, Rita Marquez, Elisea Concepción, Pura Orbeta, Carmen Closa, Pureza Gutierrez, Lourdes Gutierrez, Claudia Lanuza, Adela Cauyan, Belen Esmilla, Asuncion Villanueva, Socorro y Eudocia Ventocilla, Elisa Alvero, Pilar Rodriguez, Ester de la Peña, Paz y Gregoria Alvero, Corazon Alomente, Remedios Montierro, y otras.

SE CASAN MAÑANA

AMPARO DIAZ

CARMEN GLAISERMAN

Dos señoritas pertenecientes a familias distinguidas dejaran para siempre el mundo solteril mañana. Estas novias prominentes son: Amparo Diaz, hija del Magistrado de la Corte Suprema de Filipinas, Hon. Anacleto Diaz, y Carmen Glaiserman, hija de los Sres. de Glaiserman (J.M.). La primera contraera matrimonio con Demetrio Santos, de la Pampanga, en la iglesia de San Ignacia, a las 6:15 a.m. La segunda unira su suerte con Adolfo Garcia, de Manila, en la iglesia de Lourdes (Capuchinos). La boda Garcia-Glaiserman se solemnizara a las siete de la noche.

PERSONALES

La Srta. Trining Fernandez reunio al mediodia de ayer, a sus parientes y amistades intimas, en su residencia en Felix Huertas, con motivo de su cumpleaños. La Srta. Fernandez obsequio a los presentes con un esplendido almuerzo.

Por los Dres. Basilio J. Valdes, Jose Zialcita y Juan Tuason, ha sido operada de apendicitis en el Hospital de Santiago, la niña Nenuca Cailles, hija mayor del Sr. Gregorio Cailles.

De la COLONIA ESPAÑOLA

Por Gloria Romero Salas
Teléfono 5-45-20

Por el "Scharnhorst" son esperados mañana procedentes de Europa, los Sres. de Elizalde (Don Joaquin) sus hijos señores de Jimenez (Capt. Ignacio) y su nieto.

En la Iglesia de la Concepcion de Madrid, España, se dijo una Misa de Requiem el dia 13 del pasado, en sufragio del alma de Don Isidoro Armada, fallecido en esta capital el dia 30 de abril.

Asistieron a la misa prominentes miembros de la colonia filipina de Madrid, y gran numero de amigos del finado.

El proximo "Bridge y Mahjongg" Te a beneficio del ropero de Santiago, se celebrará el jueves 18 del actual en el Casino Español.

Para reservar sus mesas de Mahjongg comuniquense con la Sra. de Rafael Moreno, tel. 2-38-32; o con la Sra. de Angel de Garchitorena tel. 5-45-89; y para las mesas de Bridge con la Srta. Marita Lopez-Mena, tel. 5-60-76.

Despues de pasar unos meses en Ilagan, ha regresado a Manila la señorita Matilde Valcarcel y Velge.

Mañana festividad de la Santisima Trinidad estaran de dias la Sra de D. Adolfo Garcia Perez de Tagle, Sra. Vda. de Clemens, Sra. Vda. de Eguia. Y las señoritas de Montes Ramirez, Tobias, Gonzalez Anguita, Ramirez de Arellano y Montes.

—PRUEBEN—
El Jamón Filipino al estilo Europeo que compite ventajosamente con el importado. Vendemos al menudeo, Jamón cocido, en dulce, en rebanadas, Tocino, Chorizos de recado y de jamón, Morcillas, Cabeza de jabali, Gallina en galantina y recibimos encargos de platos sueltos.
Protejemos nuestros productos!
PHILIPPINE HAM FACTORY
(Sucesor de la NATIONAL HAM FACTORY)
406 Carriedo, Manila. (Muy cerca a la Iglesia de Quiapo).

BULAKEÑA RESTAURANT
Servicio de BANQUETES, FIESTAS JIRAS, ETC.
Esq. Libertad, F. B. Harrison Pasay, Rizal Tel. 5-15-83

Dr. M. M. Lazatin
CIRUJANO-ESPECIALISTA
Apendicitis, Hernia, Matriz y Tumores Abdominales. Ojos, Oidos, Nariz, Garganta y Pulmon
Clinica: Escolta, Entrada David No. 28, Cuarto No. 202, Regina Bldg.
10 a 12:30 m.—4 a 6:30 p. m. o en el "Mercy Hospital"

Gilbey's SPEY-ROYAL Scoth Whiskey
Garantizado Añejo Mas de Diez Años

ACABA DE LLEGAR
Piedras de Nacimiento Verdaderas
Alhajas y Novedades
Obras Muy Artisticas
Darley's Jewelry Store
Tel. 2-60-29
83 Calle Real, Intramuros

ANGELINA'S
Articulos para señoras y bebé
Nueva remesa de vestidos y sombreros
Blusas y vestidos bordados
Velos y abanicos españoles,
Se reciben encargos en trabajos de punto.
Todo a precios moderados.
1469 Pennsylvania

'INSTITUTO DE CORTE Y CONFECCION'
SISTEMA MARTI
CONCEDE DIPLOMAS INTERNACIONALMENTE RECONOCIDOS PREVIO EXAMEN
DA LECCIONES EN INGLES Y ESPAÑOL
EN EL PROPIO INSTITUTO Y POR CORRESPONDENCIA
DIRIGIDO POR
DÑA. VICENTA C. DE INCHAUSTI
PROFESORA TITULADA Y AUTORIZADA POR EL INSTITUTO CENTRAL DE BARCELONA
PARA MAS INFORMES DIRIJANSE AL INSTITUTO DE CORTE Y CONFECCION
CALLE A. FLORES ESQUINA A. MABINI, TEL. 2-25-09

BEAUTY PARLOR
El Beauty Parlor instalado en los altos de 'Mayfair', Avenida Rizal 836, presta servicios en cualquiera hora del dia a precios razonables. Está montado con todas las exigencias de un moderno salon de belleza.

COMPRAMOS y VENDEMOS
Libros de Texto Usados
Philippine Education Co.

HOEY'S SCHOOL
938 Herran Tel. 5-58-21
KINDERGARTEN Y CURSOS PRIMARIOS
Clases por la mañana y tarde
Se enseña el español.
Lecciones especiales de música
Maestros americanos e ingleses de experiencia.
SE ADMITEN INTERNOS Y MEDIO INTERNOS
Las Clases Se Abren el 8 de Junio.

BARATO
Camison de Seda, Camisa de Dormir, Pajamas, Mantel, etc.
CHINA HAND WORKS
243 M. H. del Pilar, Frente a la Iglesia de Ermita

LAXANTE PARA NIÑOS Y ANCIANOS
LAXOL
"SABROSO COMO LA MIEL" RECHACE IMITACIONES
Aceite de Ricino, 350,000 gramos, Sacarina 0.50 gramos, Aceite de Menta, 1.00 gramos, Vanillin, 0.06 gramos.

Hora Exacta!
ESO ES LO QUE NECESITAN LOS
Profesores Maestros y Estudiantes
Entonces insistid en pedir los
RELOJES
de la famosa Marca
ZENITH
LOS tenemos en Oro, Plata, Niquel y otros metales, con grabados e incrustaciones. o lisos—de PULSERA, para Señoras y Caballeros, o de Bolsillo.
EL ZENITH JEWELRY STORE
33-35 Escolta, Capitol Building
P. O. Box 257 Teléfono 2-29-85

10%
Descuento Especial en todos los
COLCHONES
Hechos por
THOMPSON
Electrical Company
Plaza Sta. Cruz
Tel. 2-11-07

Nuevos Modelos de RIZOS PERMANENTES
BALLECER HAIR DRESSER
Avenida Rizal, esquina Ronquillo
Tel. 2-12-32
Altos de la National Drug Store

Especiales Para La Apertura de Escuelas
Antes de comenzar la Temporada de Escuelas —deje que nuestras operadoras expertas le hagan aparecer lo mas fascinadora posible.
Fe's Beauty Shoppe
259 Arquiza, esquina Nebraska—Tel. 5-77-63

Desde luego Ud. no faltara
ESTA NOCHE!
Vea a
YOLA y PAUL
Mundialmente famosos danzarines en sus numeros especiales de adagio y danzas de salon
en el
MANILA HOTEL PAVILLION

KATIALIS

SARPULLIDOS
Si ya no puede V. aguantar la picazon y quiere evitar las infecciones que originan los SARPULLIDOS, aplique el KATIALIS del Dr. Lorenzo C. Reyes, porque el KATIALIS es el medicamento que reune las mas utiles y activas propiedades, para curar los SARPULLIDOS, SARNA, GRANITOS, HERPES, FORUNCULOS, ECZEMA, ULCERAS, CASPA, ANTRAX, HERIDAS, VARICELA, ESCORIACIONES, SOBAQUINA, PECAS, PAÑO BLANCO y las picaduras de mosquitos, chinches, pulgas y otros animalitos dañinos a la salud.
Se adquiere en las farmacias o por medio del adjunto cupon.
FORMULA: Menthol 0.40 Gm., Salicylic Acid 1.50 Gm., Resorcinol 8.00 Gm., Zinc Oxide 3.00 Gm., Precipitated Sulphur 3.00 Gm., Benzoinated Lard 80.00 Gm., Oil of Bergamot Q. S.
Dr. LORENZO C. REYES
405 San Lazaro, Manila
Sirvase enviarme 1 tarro de Katialis cuyo importe de ₱1.20 ($1.20 en el extranjero) va adjunto.
Nombre ....
Direccion ....

EL PRIMERO ENTRE LOS COLEGIOS DENTALES
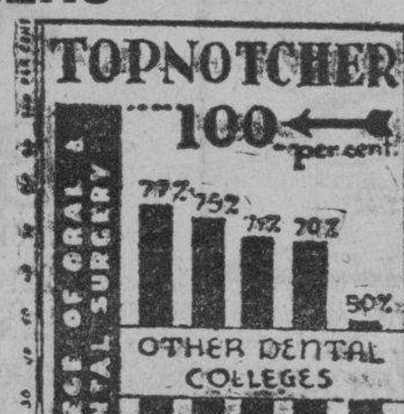
GRATIS
Beca a los estudiantes aplicados
No hay derecho de diploma
Nuevo Edificio Moderno
GRATIS
Uso de los instrumentos y materiales.
No hay derecho de laboratorio
Laboratorio y Clínica Modernos
Esta grafica representando el resultado del ultimo examen hecho por la Junta Examinadora de Dentistas revela la VERDADERA NORMA de enseñanza. Esta es la tercera vez consecutiva que este colegio ha obtenido el PRIMER puesto en los examenes del gobierno. No es un mero reclamo. Es un hecho.
MAS OPORTUNIDAD DE PASAR EN LOS EXAMENES DEL GOBIERNO
Coja Dos Pajaros de un Tiro
Mientras estudian en este Colegio a los estudiantes se les da oportunidad de estudiar la Quimica Industrial tal como hacer aleaciones de oro para los dentistas, productos farmaceuticos dentales, perfumes, jabon, etc. SIN NINGUN RECARGO en los HONORARIOS.
La Inscripción Continua Ahora
Para mas pormenores. escriba al
DR. ELADIO R. ALDECOA, Decano
College of Oral and Dental Surgery
1740 Avenida Rizal, Manila.

Lo propagare...
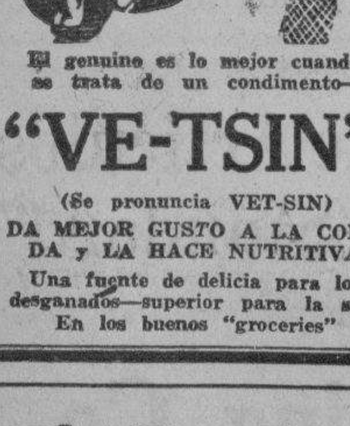
El genuino es lo mejor cuando se trata de un condimento—
"VE-TSIN"
(Se pronuncia VET-SIN)
DA MEJOR GUSTO A LA COMIDA y LA HACE NUTRITIVA
Una fuente de delicia para los desganados—superior para la sopa
En los buenos "groceries"

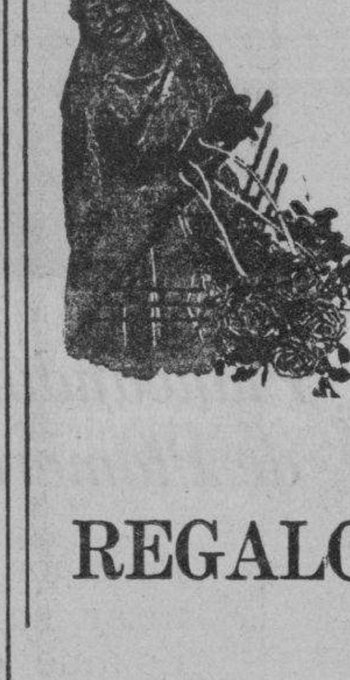
MAISON ALEX WEILL
ofrece una hermosa seleccion de
REGALOS de BODAS
Para El Mes De Junio
Todos importados de los Centros del Arte del Mundo entero.
A precios Sin Competencia
T. Pinpin 20

Stella's Beauty Parlor
SALON FRANCES DE BELLEZA
EL UNICO SALON DE BELLEZA EN MANILA CON AIRE ACONDICIONADO
400 A. MABINI, CANTO P. FAURA—TEL. 5-57-06
(CON SUCURSAL EN SHANGHAI)
SE ABRIRA MAÑANA, DOMINGO, JUNIO 7
EQUIPADO con los aparatos más modernos, bajo la direccion personal de EXPERTOS EXTRANJEROS que por muchos años se han especializado en ONDAS PERMANENTES, RIZOS AMERICANOS, PEINADO ESPECIAL, ONDAS A MANO, etc.
El operador ha llegado directamente de Shanghai donde por muchos años trabajo con "GASTON'S BEAUTY SALON".
TRATAMIENTO FACIAL y BAÑO ESPECIAL A "VAPOR" para la Limpieza de la Cara, Reduccion, Masaje de los Brazos, Pescuezo y Cuerpo por Vibracion Especial Electrica. Eliminacion de los Granos empleando metodos modernos y exclusivos por
MME. STELLA
TINTE FRANCES "IMEDIA" PARA EL CABELLO EN LOS COLORES QUE SE DESEEN
(Servicio A Domicilio Según Convenio)

10% de Descuento en cada compra
122 Nueva
VENTA ESPECIAL ESCOLAR
ABOLAFIA'S
Gran Reduccion en toda la existencia
10%
Nueva 122

M.E.C.D. 2016

PAGINA SOCIAL

Varias bodas se celebraran esta noche y mañana

Amparo Diaz, hija del Magistrado Diaz, y Demetrio Santos, de la familia Santos, de la Pampanga, figuran entre las parejas conocidas que contraeran nupcias mañana, 7 de Junio. La boda Santos-Diaz tendrá lugar en San Ignacio, a las 6:15 a. m.

Otra de las bodas simpaticas concertadas para mañana es la de Carmen Glaiserman, quien unira su suerte con Adolfo Garcia Llamas, ambos de familias conocidas de esta capital. La ceremonia nupcial se celebrara en la iglesia de Lourdes (Capuchinos) a las 7:00 p. m.

Para este día, 6 de Junio, estan concertadas las bodas de Soledad Chinello y el abogado Estanislao A. Fernandez; Srta. Anacleta Cristina P. Juego y Juan Ferrer; Dra. Rafela Hocson y Generoso A. Liwag. Estos últimos pertenecen a familias distinguidas de la Laguna.

Noticiero Religioso

SABADO 6 DE JUNIO

Calendario de hoy: Ss. Norberto o. fd., Candida y Paulina mm.

Calendario de mañana: La Santisima Trinidad. Ss. Pablo o. m., Pedro pbr. m. Victorino Licaron y Sabiniano mm.

Calendario del lunes: Ss. Maximino, Guillermo y Medardo oo.

PROCESION EUCARISTICA EN SINGALONG MAÑANA

En la iglesia de Singalong, como preparativo por el Congreso Eucarístico Internacional, se viene celebrando desde ayer un Triduo Eucarístico.

En todo este día estará expuesto el Santísimo Sacramento y esta noche habrá Adoracion Nocturna que terminará a la una de la madrugada de mañana en que se celebrará una misa rezada. Despues del Santo Sacrificio saldrá la procesion eucarística que recorrerá los alrededores de la iglesia en donde se habran levantadas las estaciones.

El triduo terminrá mañana por la tarde, en que predicará el R. P. Gregorio de Guzman S. J. que estuvo predicando durante el Triduo.

Desde ayer tambien comenzó el novenario al Sagrado Corazon de Jesus. Por las mañanas hay misas de 6 y 7. Por la tarde la funcion empieza a las 6. Desde el lunes hasta el viernes predicará durante el novenario el R. P. Nicanor de Guzman.

NOVENARIO A S. ANTONIO

Hoy, sabado 6, empieza el novenario que en honor de San Antonio de Padua se celebra este año en la iglesia de Santa Cruz, Manila.

Todos los días hay misas de 5:30, 6:15 y 7:00. La misa de 6:15 es amenizada con órgano después del cual se lee la novena del Santo.

El día 13, fiesta del Santo habrá misas de 5:30, 6:15 y 7:00. A las 7:30 misa cantada con un ministro.

Los domingos, las misas saldrán a las 5:00, a las 6:00, a las 7:00, a las 8:00 y a las 9:30.

MES DE JUNIO

En la iglesia de los PP. Paules en San Marcelino, todos los días del mes de junio, a las 6:30 (los domingos a las 7:15) se dice una

(Continua en la página 12)

La señorita Amparo Lopez reunira a sus amistades el día 10

Srta. AMPARO LOPEZ, *de las sociedades de Manila, Iloilo y Negros, que el miercoles proximo, 10 de Junio, dara un baile en el Manila Hotel en obsequio a sus amistades. Las invitaciones han comenzado a repartirse desde hace dias.*

El baile de los "bachelors" de Caloocan, hoy

Esta noche tendra lugar en la residencia de los Gochuico la recepcion anual seguida de baile del Caloocan Bachelors Club en honor de los graduados de 1936.

La fiesta, a la que estan invitados muchas familias distinguidas de Manila, superara en concurrencia y esplendor a las de los años pasados a juzgar por los preparativos y el gran entusiasmo que se observa entre los socios y sus amigos.

Los huespedes de honor son:

Julian Gonzalez—Quimica, U. P.

Vivencio A. Juan—Ingenieria, M. I. T.

Adeodato Duque—B. S. C., J. R. C.

El Comite de Señoritas presidido por la musa del club Srta. Purificacion Castueras cooperara con las miembros del comite organizador en la tarea de agasajar a la concurrencia.

La recepcion empezara a las 9:00 p. m.

-:- LA BODA PATERNO-HILARIO -:-

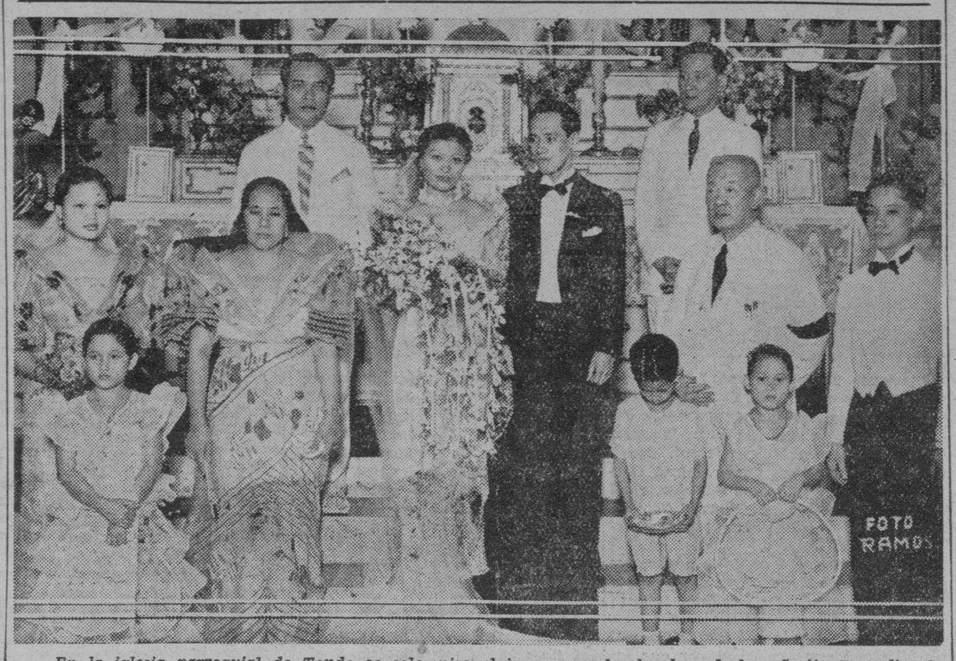

En la iglesia parroquial de Tondo se solemnizo el jueves pasado el enlace de la señorita Remedios S. Hilario, hija del Sr. Jose C. Hilario, del Departamento del Trabajo, con Ponciano M. Paterno, de la Oficina de Obras Publicas, hijo del Sr. Jose M. Paterno. Despues de la ceremonia religiosa, los nuevos esposos y sus invitados pasaron a la residencia de la novia en New Manila, en donde se sirvio a todos una cena seguida de baile. En la fotografia aparecen los recien casados, sus padres, y sus padrinos. La dama de honor es la Srta. Jose. Los padrinos son: Sra. de Paterno y el Dr. Isidoro de Santos.

-:- Rumbosa boda celebrada en la Iglesia de Quiapo -:-

Una de las rumbosas bodas solemnizadas en Manila el sabado pasado tuvo lugar en la iglesia parroquial de Quiapo, siendo contrayentes, la señorita Socorro D. Francisco y Amado de Ramos, de la familia Ramos, de Laguna. La novia es miembro de la familia Francisco, de Sta. Cruz, Manila. En la fotografia aparecen los nuevos conyuges rodeados de sus padrinos y su cortejo nupcial. Los padrinos son: Sra. del Dr. Agaton Cecilio y Sr. Miguel Bamba. Dama de honor: Srta. Milagros Francisco. Caballero de honor, Dionisio K. Yarro. Completan el cortejo las señoritas Felicidad Ilagan, Adela Yumatoy, Consuelo Francisco, Concepcion Ilagan y señores Demetrio Tolentino, N. Divinagracia, Gavino Santiago y Pablo Dumlao.

Baile de aniversario del Instituto Cervantino

El Instituto Cervantino dirigido por Doña Maria F. Vda. de Reyes celebrara el trigesimo aniversario de su fundacion con una recepcion y baile el 27 de actual en los salones del Tiro al Blanco de Manila. A la fiesta, que comenzara a las 8:30 p. m., asistiran todos los ex-alumnos del Instituto y numerosos invitados.

En la linea de recepcion estaran Doña Maria F. Vda. de Reyes el Dr. Faustino Turla y señora, el Dr. Jose Punsalan y señora, el Dr. Efren V. Baltazar, la Stra. Crisanta Tangco y el Sr. Alejandro Cruz.

Graduacion que se celebra con un ruruboso lauriat

Las alumnas de verano de Doña Hilaria de Lusong hap dieron un suculento 'lauriat' el 29 del mes pasado con motivo de su graduacion. Presento los diplomas a las graduandas la huesped de honor Dña. Gorgonia de la Cruz. En la fotografia aparecen la huesped de honor, la directora, y las graduandas Sor Encarnacion Tomacruz, Sor Matilde Monzon, Sor Primitiva Dimayuga, Sor Antonia Silva, Sor Socorro Lejarde, Sor Consuelo Recio, Sor Delfina Bañocia, Sor Salome Castro, Sor Eulalia Testa, Zoila Roque, Antonia Zulueta, Purita Kalaw, Mary Grey, Guiomar Gutierrez, Pilar Monzon Hilaria Marquez, Rosario Quintia, Rufina Dilanco, Juliana Maamo, Alejandra Paguio, Beatriz Rotea, Corazon Dizon, Lourdes Siejo, Corazon Torres, Esperanza Gonzales Norma Trinidad, Leonila de Villa Pacita Valencia y Fructuosa Abas.

GANE 500 DOLLARS

al mes, trabajando 2 horas diarias en casa. Asunto serio. Interesa a hombres y mujeres. Pida catálogo "gratis" con referencias solventes de todo el Mundo, en el cual hallará muchos medios de ganar dinero. Deseamos Agentes. PROCEDIMIENTOS INDUSTRIALES A. FORMOSO. La Coruña. (Edificio Formoso). España

TOTEM

EL PERFUME DELICIOSO QUE NUNCA LLEGA A EVAPORARSE

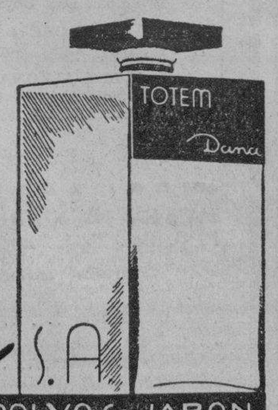

Dana S.A.

EXTRACTOS · LOCIONES · COLONIAS · POLVOS · JABON

No deje de acudir a la Gran VENTA ESPECIAL de GOLDENBERG'S

QUE TERMINA EL 20 de JUNIO

GANGAS GENUINAS!

Siga a la multitud a

GOLDENBERG'S

Plaza Cervantes

¡Aquí tiene usted la vaca mas fiel del mundo!

SI USTED tiene Klim en su despensa, puede obtener *leche fresca*—¡siempre que la desee!

Porque Klim es leche fresca, *pulverizada*, de la que sólo se ha extraído el agua. Klim se conserva siempre fresca, en cualquier parte, sin necesidad de refrigerarla. Es *siempre* pura . . . *siempre* uniforme . . . *siempre* sana. Se envasa en latas de cierre hermético.

Mezcle usted Klim con agua, y obtendrá leche fresca, con todo el sabor natural — y el valor *nutritivo* — de la mejor leche de vaca. Y el procedimiento de desecación hace que Klim sea más digerible que la leche ordinaria. Por eso es ideal para los nenes y para los niños.

Compre usted Klim hoy mismo. Si no puede obtenerla de su abastecedor, sírvase darnos su nombre y dirección.

Agentes Vendedores—GETZ BROS. & CO.
G. de los Reyes Bldg., Manila.

LA LECHE QUE SE CONSERVA SIEMPRE FRESCA

NECTAR ICE CREAM

Licencia No. 26723-C

El Manjar Favorito de los Dioses del Olimpo.

Tentador, Delicioso y Apetitoso.

Preparado Científicamente, Analizado Química y Bacteriológicamente, Inspeccionado por el Buró de Sanidad y Re-analizado por el Buró de Ciencias.

Cada Garapiñera es nueva, se usa por una sola vez y está debidamente cerrada, sellada y lleva consigo su certificado de pureza.

NECTAR SODA FOUNTAIN
Universal Drug Store

ATENCION!! La LAURIAT COOKING SCHOOL (París Cordon Blue) abrirá sus clases el 16 de Junio

La única y la primera que enseñó platos chinos verdaderos, largos años de experiencia; directora graduada en la famosa escuela Cordon Blue de París.

También enseña platos europeos, americanos y filipinos.

CLASES todos los Martes y Jueves.
511 Pennsylvania.

Su cutis necesita diariamente

Limpiarse, tonificarse y alimentarse. Por eso Elizabeth Arden recomienda que todos los días se usen las tres importantes Preparaciones Venetian, que constituyen la base de los Tratamientos que se dan en sus famosos salones de belleza.

Crema Venetian para Limpiar el Cutis. Se disuelve y penetra dentro de los poros, eliminando de ellos toda impureza, y dejando el cutis terso y fresco.

Tonico Venetian Ardena para el Cutis. Tonifica, da firmeza y blanquea el cutis. Ligeramente astringente, lo conserva limpido y suave.

Alimento Venetian de Naranja para el Cutis. Es el mejor regenerador y el de accion tonica mas profunda. Insuperable para los rostros delgados, macilentos o envejecidos. Conserva la piel tersa y rejuvenecida.

Los preparados Venetian de ELIZABETH ARDEN *se hallan de venta en*

HAMILTON BROWN

Establecimiento Central. Escolta Manila Hotel Shop, Fashion Salon. Escolta, Pines Hotel. Baguio

ELIZABETH ARDEN
691 Fifth Avenue, New York
Londres Paris Roma
Berlin Madrid

HOLEPROOF

Medias de Seda

Doblemente inspeccionadas y garantizadas

La exquisita belleza de las Medias Holeproof está *reforzada* por la seguridad de su duración y por el *servicio* que rinden. Porque cada par de Medias *Holeproof* es minuciosamente inspeccionado. ¡Por eso les encantan tanto a las mujeres! ¡Por eso son el más perfecto regalo!

Distribuidores:
HAMILTON-BROWN SHOE CO.
109 Escolta, Manila.

TODO MI CUERPO UN CUTIS LINDO

"LA MODA lo exige: los escotes—las medias, los 'sports'—todo pide CUTIS LINDO DE PIES A CABEZA y no sólo en la cara, cuello y hombros."

"Por eso además del tratamiento Palmolive para la cara recomendado por 20,000 especialistas en belleza, todos los días tomo un *baño embellecedor:*

"Me froto bien todo el cuerpo con una toallita llena de la rica espuma del Palmolive hasta que penetre en los poros y los limpie completamente. Después me enjuago—luego me seco suavemente. Salgo del baño deliciosamente fresca, vigorizada, ¡linda!"

El Palmolive está hecho de la mezcla secreta de los balsámicos aceites de oliva y palma. Por eso conserva el cutis de *todo el cuerpo* lindo y juvenil.

Cómprese su Palmolive hoy mismo.

EL JABON EMBELLECEDOR SIN IGUAL

171-SH

LA RENOMBRADA AGUA MINERAL NATURAL

VICHY HOPITAL

RECOMENDADA EN TODOS LOS CASOS DE

DISPEPSIA, EXCITA EL APETITO Y FACILITA LAS FUNCIONES ESTOMACALES

PARA MAS INFORMES, DIRIJANSE A

LA ESTRELLA DEL NORTE
LEVY HERMANOS, INC.
50 ESCOLTA MANILA TEL. 2-29-38

M.E.C.D. 2016

OTRA SOCIEDAD DENTAL SE HA FORMADO AQUI

El Dr. Montalvo, Presidente; fomentara investigaciones cientificas

El domingo pasado, 31 de mayo, tuvo lugar una reunión general de dentistas de Manila en la Escuela de Higiene, donde quedó organizada la Manila Dental Society para los fines siguientes:

1. Unir a todos los dentistas en ejercicio en Manila en una organización sólida.

2. Proveer medios para que se pueda efectuar una más estrecha inteligencia y relaciones entre los de la profesión.

3. Concentrar todos los esfuerzos para la discusión y solución de problemas importantes que afectan al ejercicio de la Dentistería, en particular, y a la profesión, en general.

4. Fomentar estudios más científicos y la investigación de todas las fases de la Dentistería, con vistas a mejorar el servicio dental, de acuerdo con los progresos modernos.

5. Fomentar actividades sociales y cívicas.

6. Establecer un centro adecuado donde se puedan efectuar las reuniones y otras actividades de la sociedad.

Al mismo tiempo, fueron elegidos temporalmente los siguientes dignatarios:

Presidente, Moisés Moltalvo.
Vice-presidente, Eulogio Eustaquio.
Secretario-tesorero, Ricardo Jamora.

El Dr. F. Rustia Sison fué nombrado comité de uno para redactar la constitución y los estatutos.

El 12 de los corrientes, viernes, tendrá lugar otra reunión, a las siete de la noche, en el edificio de la Cruz Roja en el ángulo de la Avenida Taft e Isaac Peral, para la ratificación de la constitución y estatutos y efectuar la elección de los dignatarios permanentes de la Manila Dental Society.

Por razones obvias, muchos no pudieron asistir a la primera reunión. Los que no han sido debidamente notificados, bien por falta de tiempo por no saberse sus direcciones, quedan especialmente invitados a la segunda reunión.

Más pabellones para enfermos de tisis

Los trabajos de construcción de los pabellones anti-tuberculosos en Cebú e Iloilo se están ahora acelerando, mientras que la selección del sitio para el pabellón en Bacolod, Negros Occidental ya está practicamente decidida, según anunció el Dr. Angel B. Trinidad, secretario ejecutivo de la Sociedad Anti-Tuberculosa de Filipinas a su llegada anteayer de un viaje de inspección por las Islas del Sur.

"El pabellón de Iloilo estará terminado dentro de tres meses, pues su primer piso ya esta hecho y ahora están construyendo el segundo piso" declaró el Dr. Trinidad. "Las obras de construcción del pabellón de Cebú han comenzado ya, mientras que la selección del sitio para el pabellón de Negros Occidental ya se ha hecho" añadió el Dr. Trinidad.

En su viaje, el Dr. Trinidad inspeccionó también los diferentes dispensarios de la sociedad en las provincias del Sur. Informa que el pueblo está afluyendo diariamente a estas clínicas en su deseo de someter sus pulmones a un examen mediante el aparato de Rayos X.

Festejando al Jefe de la Secreta China

En honor del Comandante Ting Chiaw, Jefe del Servicio Secreto de Emuy, China y del Coronel Inocencio Delgado, el conocido comerciante Sr. Justo Cabo Chan, Coronel de Voluntarios Nacionales dió en la noche del 2 del actual, un banquete en el Cosmos Club. En la fotografia de arriba aparecen el anfitrion, los huespedes de honor y los oficiales que componen el Regimiento de Voluntarios que está bajo el mando del Coronel Cabo Chan. De izquierda a derecha estan Coronel Cabo Chan, Comandante Ting Chiaw; Capt. Alejandro V. Ortega, Ten. Daniel R. Pablo, Ten. Martin Cruz, Ten. Coronel Osmundo Varsobia, Capt. Lucio Alejo, Ten. Coronel M. G. Orbeta, Coronel Inocencio Delgado, Comandante Julio Yap, Capt. Norberto Tuason, Ten. Vicente Malaya, Capt. Dionisio Nepomuceno, Capt. Jose C. Gervacio, Dy Bong Cheng ayudante del Comandante Ting Chiaw, Comandante Ricardo Villareal y Coronel A. C. del Rosario.

El primer orador de la noche, fue el Coronel Cabo Chan quien habló de varios asuntos de interes para los Voluntarios Nacionales. Despues vino a dirigir la palabra el Coronel Delgado que explicó el por que los Voluntarios Nacionales tanto aqui en Manila como en otros sitios, estan progresando y adquiriendo cada vez más la confianza del pueblo. El Comandante Ting Chiaw, fue el ultimo orador. Dijo que entre los filipinos y los chinos no existe diferencia alguna, y que a los filipinos que van y residen en China, alli se les atiende y ofrece toda la debida proteccion, pues en China saben de sobra que aqui en Filipinas los chinos hacen buen negocio y se les trata bien.

Tambien hablaron el Teniente Coronel Osmundo, Coronel C. A. del Rosario, Capt. Dionisio Nepomuceno. Actuo de "toastmaster" el Capt. Jose C. Gervacio.

Desarrollo de un instituto de la F. E. U. atribuido a su Decano

Mucho del continuo desarrollo del Instituto de Artes y Ciencias de la Far Eastern University se atribuye a su decano, el abogado Francisco Africa.

Cuando el Instituto se abra en Junio, estará preparado para entrenar a los estudiantes en cuatro departamentos. En el curso de cuatro años, se recibirá a estudiantes para el grado de Bachiller en Artes, con una selección de asignaturas importantes y no importantes. En junio los estudiantes de artes podrán especializarse en ingles, periodismo, historia, ciencias politicas, matematicas y otros cursos.

La Far Eastern University tiene la lista mas completa de asignaturas para periodismo que los estudiantes pueden seguir como curso especial o como una base para la profesión. Prominentes periodistas activos con mucha experiencia en trabajos de informaciones y editoriales enseñan las asignaturas en el curso de periodismo.

Los otros tres departamentos son aquellos en que los estudiantes podrán conseguir el título de Asociado en Artes Generales y Asociado en Artes como preparatorio para la medicina o la abogacia. El departamento de preparatorio para abogacia desde hace años es el mas grande en Manila y el de Medicina está desarrollándose.

Una eficiencia silenciosa caracteriza el progreso del Instituto y esta caracteristica se debe al Decano Africa. Siendo uno de los que han obtenido altas notas en los examenes de abogacia, pedagogo de experiencia, y decano por varios años del antiguo Far Eastern College, el Decano Africa trabaja con la eficiencia y el silencio de un motor de 12 cilindros.

"Con el fuerte profesorado que tenemos" dice el Decano Africa, "no tenemos por que temer. El público sabe que tenemos una buena universidad".

Decano FRANCISCO AFRICA

Una de las mas importantes adquisiciones para el profesorado del Instituto de Artes y Ciencias, es el Dr. Maximo Kalaw, ex-decano de Artes Liberales de la Universidad del Estado. El Decano Kalaw que es ahora Diputado de Batangas, enseñará Ciencia Política.

Un tanque cae sobre un joven, aplastandole

(Servicio Telegráfico)
Exclusivo a "La Vanguardia"

Cabanatuan, Nueva Ecija, 30 de mayo.—Dos personas han muerto aquí aplastadas.

Norton Sarte, de 17 años, murió anoche aplastado por un carro de riego de Obras Públicas, guiado por Natalicio Samson de 26 años. El carro de riegos iba a regular velocidad, cuando Sarte trató de embarcar tres veces. A la tercera, perdió el estribo y al caerse le cogió una de las ruedas traseras del coche aplastándole.

El chofer se presentó a la policía pero parece que será exonerado porque la culpa es del occiso.

Raymundo García, de 18 años, mientras se bañaba cerca de un gran tanque lleno de agua en el molino de arroz de Cheng Ban Yek, fué aplastado cuando el tanque por motivos que se ignoran cayó encima de él. García era obrero del molino y la gerencia ha indicado que dará una compensación a su familia.—Subang.

LICITACIONES PUBLICAS PARA VENDER BONOS

Tendrán lugar en la antigua Intendencia en los días 12 y 15 de este mes

Dentro de algunos dias el Gobierno del "Commonwealth" sacara a licitación publica la venta en plaza de bonos por valor de cerca de P600,000. Al igual que la reciente de Cebú, la emisión de bonos en perspectiva, se hara a nombre de dos provincias de las Islas, Iloilo y Negros Occidental. La licitación tendra lugar en el Edificio de la Antigua Intendencia, Intramuros, a las 11:00 a. m., de las fechas que aquí se expresan :

12 de Junio, bonos de Iloilo, por valor de P350,000.

15 de Junio, bonos de Negros Occidental, por valor de P222,300.

Unos y otros bonos se licitan a un interes de 5 por 100. No se consideraran ofertas o licitaciones por menos del valor a la par. Los bonos de Iloilo autorizados por la Ley Num. 4205, de la Legislatura se destinan para obras del alcantarillado de la ciudad y los de Negros Occidental, autorizadas por la Ley Num. 3987 de la misma Legislatura, se invertiran en las obras de un camino de cemento.

La venta de estos bonos se llevara a efecto en el propio mercado local, de la misma manera que los de Cebú. Estos fueron comprados, parte, por la Surety and Fidelity Co. que pujó alto (102 y pico por 100) y por National Investment Loan Board que se llevo mas de 7% del total. Dicho sea de paso, en la licitación de los bonos de Cebú participaron como postores el Banco Nacional de Filipinas y otras dos casas bancarias o crediticias. Tuvo lugar el 23 de Mayo último en la Tesoreria Insular.

Al presente, los bonos vendidos solo esperan la firma del Presidente del "Commonwealth" para que pueda cobrarse su producto de los arriba aludidos licitadores. Mientras tanto, las obras públicas o mejoras permanentes a que se destina el producto de la emisión de bonos de Cebú tendran necesariamente que esperar.

Se pide que compre el gobierno otra hacienda en Paco

Los inquilinos de la Hacienda Sapa situada en los distritos de Paco y Santa Ana, por conducto del Presidente y Secretario de su asociación, Sres. Leocadio Amador y Catalino de la Cruz respectivamente, acaban de elevar un escrito al Presidente Quezon, pidiendo que en las gestiones que se están haciendo para la compra por el gobierno de las grandes haciendas, se incluya la Hacienda Sapa que tiene una extensión de 659,435.90 metros cuadrados tasados en P672,-410.86.

Alegan que ellos pagan actualmente, por los terrenos, rentas que oscilan entre P3.00 y P35.00 al mes. Esta hacienda, como indica su nombre "Sapa", era anteriormente un pantano y los inquilinos dicen que individualmente y por su propia cuenta sin que los dueños hayan contribuido practicamente nada han estado terraplenando los lotes que ocupan para cumplir con las regulaciones sanitarias. Por último alegan que los dueños de la hacienda piensan vender la misma y de hecho parte de dicha propiedad ha sido ya traspasada a Mr. B. A. Green quien después dividió el terreno adquirido en lotes vendiéndolos luego a los inquilinos a precios muy elevados.

Los inquilinos piden que el gobierno adquiera la hacienda y la venda despues por lotes a sus actuales ocupantes.

Procesión del Santisimo en Malabon, mañana

La procesión del Santísimo con ocasión del Congreso Eucaristico inter-parroquial en San Bartolome y Concepción, Malabon, Rizal, y al cual se espera unos 8,000 personas participantes tendrá lugar mañana, domingo, 7 del presente a las 5:00 en punto de la tarde.

Un templete majestuoso de unos 8 metros de altura artístico se ha preparado en el átrio de la Iglesia de Concepción, Malabon, en donde terminará la procesión, con sermon y bendición con el Santísimo.

Los del Comité Ejecutivo, los párrocos de ambas parroquias, los amigos de los vecinos mas caracterizados de Malabon, Rizal, desean informar a sus invitados este acontecimiento que, sin duda será un éxito sin precedente en la historia de Malabón, Rizal.

MAS PROTESTAS

La planeada posposición del "sweepstakes" combatida en N. Occidental

Varios residentes de Kabankalan, Negros Occidental, en telegrama dirigido este dia al Presidente Quezon, han protestado contra el plan de posponer la celebración de las carreras del "sweepstakes" señaladas para el 21 del mes en curso hasta el mes de noviembre de este año.

Los protestantes en su telegrama alegan que la fecha que consta en los billetes vendidos por la oficina del sweepstakes es la de 21 de junio y no debe alterarse esta fecha.

La protesta ha sido endosada a la oficina del Presidente al Secretario de Hacienda que es a la vez el chairman de la junta de fideicomisarios del sweepstakes, para su comentario y acción correspondientes.

El lunes proximo la junta de fideicomisarios de la oficina del sweepstakes celebrará una reunión con el fin de decidir en definitiva si las carreras han de llevarse a cabo el 21 del actual o si han de posponer para el mes de noviembre proximo.

Agotamiento — Falta de Apetito — Languidez — Vahidos — Indolencia del Hígado

Pruebe
ZARZAPARRILLA DE BRISTOL

Zarzaparrilla 130; Bittersweet, Yellow Dock, Senna Licorice, Pipsissewa @ 19½; Sassafras 18; Mezercon 3½; Yod. Pota 21½; Dandelion, Conium @ 5½; Alcohol 11%.

Tengales preparados para la ESCUELA

Sus NIÑOS

LA ciencia de adaptar las gafas hace ahora posible ajustarlas aún a los niños de tierna edad. Su hijo quizas las necesite.

Vease con nuestros opticos hoy

CLARK & Co. SCIENTIFIC OPTICIANS 90-94 ESCOLTA MANILA, P.I. MASONIC TEMPLE

Estilos Modernos a Precios Moderados

Camas Hiroya fundidas — Las Mejores En Filipinas — 220 Tanduay Manila

F. BARRETTO
Agente de Aduanas
Cuarto No. 302 Cortes-Ochoa Bldg., 240 Dasmariñas Bdo.
Teléfono 2-35-11

"Este jabón de belleza es tan bueno para el cutis" DICE

KAY FRANCIS
(Warner Bros.)

ES FÁCIL MANTENER LA HERMOSURA DE LA PIEL CON JABÓN LUX DE TOCADOR

X-LTS X 461-50 SB — LEVER BROTHERS COMPANY, CAMBRIDGE, MASS.

Acaban de Llegar!

Las ultimas creaciones en LAMPARAS ELECTRICAS

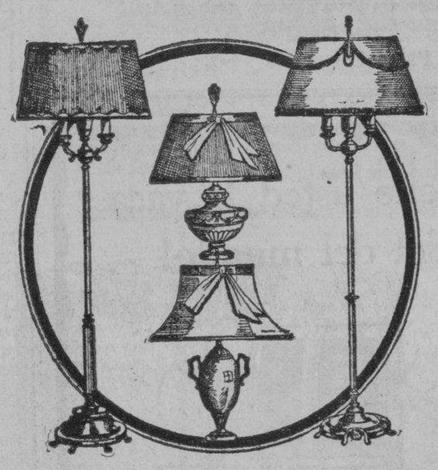

Lamparas de encanto singular... lamparas de todos los estilos y tamaños... lamparas para todo cuarto... a precios grandemente reducidos.

PARA MESA - PARED - QUIZAME
ENSERES - CANDELEROS - BRAZOS de LAMPARA

Bombillas Electricas "TUNGSRAM"

ELMAC, INC.

627 Avenida Rizal

FAR EASTERN UNIVERSITY

2006 Azcarraga, Manila — P. O. Box 2524

Para una amplia enseñanza en Artes y Ciencias y para una extensa preparación para el estudio del Derecho y Medicina.

matriculese en el
INSTITUTE OF ARTS AND SCIENCES

CURSOS QUE SE OFRECEN

Preparatorio de Derecho . . confiriendo el título de Asociado en Artes (A.A.)
Preparatorio de Medicina . para el título de Asociado en Artes (A.A.) y el grado
Curso General . . . . . de Bachiller en Artes (A.B.)

FACULTAD

FRANCISCO M. AFRICA, A. B., Ll. B. .... Decano
GREGORIO F. ZAIDE, Ph. B., M. A., Ph. D. .... Secretario

Francisco Alvarado, A. B., Ll. B.
Librada B. Amparo, B. S. E., M. A.
Zacarias Aquino, B. S. C. E.
Pedro J. Cortez, A. B.
Marie L. Fernandez, A. B.
Sulpicio Guevarra, A. A., Ll. B.
Aureo F. Gutierrez, A. B., M. D.
Celso Icasiano, A. B., B. S. C.
Abelardo Icasiano, A. B., C. E.
Antonio Jimenez, B. S. E., M. A.
Sara K. Joaquin, Ph. B.
Maximo M. Kalaw, A. B. Ll. B., Ph. D.
Rufino Luna, Ll. B., D. J.
Maria Luna Lopez, B. S. E.
Federico Mangahas, Ph. B.
Vicente A. Pacis, A. B., M. A.
Consorcia Panganiban, Phar. Chem., B. S.
Lauro Panganiban, M. D.
Natalia G. Quintos, B. S. E.
Pilar Ravelo, Ph. B.
Rafael R. Roces, Jr., M. A.
Angel Roman, A. A., B. S.
Exequiel Sevilla, B. S. C., M. S.
Primo L. Tongko, Ph. B., M. A.

Se cobra una sola matricula—no hay gastos de libreria, juegos atléticos, ni laboratorio

CALENDARIO

Las matriculas se abren ..... 8 de Junio
Las clases empiezan ..... 16 de Junio
(Clases por la Mañana y por la Noche)

CUERPO DE ADMINISTRACION

NICANOR REYES, President
MARIANO ALBERT, Dean, Institute of Law
CLEMENTE USON, Dean, Institute of Accounts, Business and Finance
BELEN ENRILE-GUTIERREZ, Dean, Institute of Education
HERMENEGILDO B. REYES, Dean, Institute of Technology
FRANCISCO M. AFRICA, Dean, Institute of Arts & Sciences
NICANOR REYES, Chairman, Committee on Graduate Study
ALFREDO E. LOTHO, Principal, Day Boys' High School
JOSE LARA, .. Principal, Night Boys' High School ..
LUZ ALZONA ZAFRA, .. Principal, Girls' High School

OTROS DEPARTAMENTOS

Instituto de Leyes
Instituto de Contabilidad, Comercio y Finanza
Instituto de Educación ("Home Economics"—Normal) Cursos Especiales
Instituto de Tecnologia
Instituto de Graduados
Depto. de High School
High School para Niños
High School para Niñas
(General—Comercial, Cursos Especiales)
Intermedia —Primaria— Kindergarten

Para mas informes envie por correo el cupón de abajo.

FAR EASTERN UNIVERSITY
P. O. Box 2524, Manila

Sírvanse enviarme sin ningún compromiso de mi parte su catálogo del curso 1936-193

Nombre ....

Dirección ....

(Arts—Vang.)

Decidase a Matricularse Ahora!

M.E.C.D. 2016

Siluetas de RADIOLANDIA

POR S. SELECTOR

Harry Fenton nos anunció estas canciones por Carmela Hernandez: "La Hija de la Japonesita', "La Muchacha del Circo", "Cacho de Cielo", y "Gajito de Cedrón". El ilustre Barón, por lo visto, posee bien el castellano, por lo que le felicito. A la "cantora" y sus acompañantes, los guitarristas Sarmiento y Rey, mis calurosos aplausos.

El llorado vate vernacular, José Corazón de Jesús, fué honrado en buenos programas. Uno por "Sampaguita", de Remigio Matcastro e hijas; y otro por la Choral Art Association, a quien se unieron la Manila Philarmonic Academy, Manila Musical Lovers' Society, el U. P. Conservatory of Music y otras agrupaciones más. Entonces reinaron en el éter las voces de las sopranos Pacita Nolasco, Ramona Mejica, Celia J. Herrera, y Purita Liwanag de Ponce Enrile, y admiramos la pericia de los instrumentalistas Amparo Mercado, Bernardino Custodio, Constancia Ferrer, Aristón Avelino, e Iluminada Mendoza, pianistas; de Pablo Palomo, violinista; y de Norberto Polante, violoncelista. También oímos muy buenos discursos.

Un programa de Ramón Estella acompañado por Rafael Artigas, "Rincón Español", se compuso de estas bellas canciones: "Lamento Gitano", "Rosa", "Quiero que Sepas" y "Arrayalero". ¡Excelente!

Elizalde y Cía. nos regaló con un magnífico terceto de piano, violin y violencelo. Lo formaron el Prof. Rodolfo Cornejo, Serafín Payawal y Rufino Esguerra.

Ramón Alberto también fué oído (y aplaudido) la semana pasada. Nos cantó, acompañado por Rafael Artigas: "Tu Boca", "Clavel del Aire", Viena Ideal" y "Alamal".

El pésimo tiempo que reinó el último viernes de mayo restó animación al programa "Hispania". Lily Raquiza aprovechó entonces la buena oportunidad de compensarnos por su largo mutismo cantándonos: "Tomo y Obligo", de tomo y lomo)); "Te Quiero", y "Pregúntaselo a Ellas!"; Ramón Estella nos hizo oir "¡No Me Niegues que me Quisiste!"; Antonio García cantó "La Canción del Día" y "Mujer Ingrata"; y Ramón Alberto, que debutó, a mi entender, en ese programa, fué muy expresivo cantando "¡Quiéreme Mucho!". Acompañantes: Aristón Avelino y Rafael Artigas. Apuntador (por su puntería), Batikuling.

"Iberia", programa de Beck Incorporated, tuvo mejor suerte. El sábado pasado, prescindiendo de discos fonográficos, nos hizo oir 15 excelentes números: "Cuento Musical (El Faisán) por Rosario López; "A Un Beso" por María Coral; "Gratia Plena", por Angelita Crespo; 2 magníficos coros por las chicas de la "Iberia', con solos por Antonio García y "El Caballero de la Noche" ("La Molinera" y "La Jarana"); una declamación por "El Desconocido" ("La Canción del Pirata", de Espronceda); un solo de violín por el niño de 12 años, Juan Turla ("Gocemos de la Vida"); "No Te Olvido" y "Quisiera" por "El Caballero de la Noche"; "Canción Hebrea", recitada por Don Gumersindo; "La Del Pañuelo Rojo", y "Alma Adentro", dos canciones por Serafín García; "Mi Buenos Aires Querido" por García Garamendi; y dos solos de piano, uno por el Prof. Gabriel Danton y otro por el Prof. Trápaga. Acompañantes: este profesor y el Prof. Latorre. ¡Estupendo!

El pasado domingo oímos buenos programas. Uno de ellos, de la "Manila Trading Center", con Lina Lichauco, contralto, y Virginia Arce, tiple. Oímos también a la profesora de ambas, Mercedes Matías. Y no va más.

ARMONIAS

Por UN TROVERO DEL AIRE

¿Conoceis a Mr. Seress, o, si no, al Sr. Javor? Yo tampoco; no señor. Mas sé que no son mujeres; que es un músico el primero y que el segundo es poeta. Los dos, sin una peseta por sus oficios infiero. Seress compuso la solfa y Javor le puso letra... ¡Una letra que penetra hasta el alma de Marcolfa!... Me refiero a la canción "¡O Gloomy Sunday!" ("¡Oh, Domingo Triste!").

Verdaderamente es triste; no la canción, sino el que la misma haya sido causa de ¡veinte suicidios! (tal vez más), allá en Budapest. Por lo que la policía de aquel país tuvo que tomar la determinación de prohibir las "ejecuciones" de esa composición.

Se ha creido, y se ha afirmado, hasta ahora, que la musica "cura la locura"; pero, en este caso, ha ocurrido lo contrario, pues la música "procura la locura", ya que el suicidio no es otra cosa mas que un arranque de locura.

Hemos oido esa canción, primero, cantada por Mystery Singer; y luego tocada por la orquesta Mabuhay, de Tirso Cruz, en Radio Manila. Para el que no sea propenso al romanticismo, ni la melodía ni la armonía de la composición pueden hacerle perder la estimación a la propia vida, porque el que una mujer amada le deje a uno esperando en vano su llegada no es para sentirlo tanto; no es para decidirse a cortarse el cuello o a hacer otra barbaridad así.

En cuanto a la letra de la composición, es verdad que es algo tristona; pero tampoco es cosa del otro jueves, como quien dice. He aquí una traducción mía, libre (como yo mismo), con que obsequio a los lectores de estas armonias:

¡Oh, domingo triste!
Te esperé, mi amada
con las manos llenas
de flores preciadas...
Oraban mis labios;
mi mente soñaba;
te aguardaba ansioso,
¡y tu, no llegabas!
¡Pena es mi alimento;
mi bebida, lágrimas!
¡Triste es el domingo!
¡Me hiere, me mata!...
¡Oh, domingo triste!
¡Ven, mira, adorada,
estas blancas flores
que cubren mi caja!
Mí ataúd, el preste,
velas con sus llamas,
marchan lentamente
a la fosa aislada...
¡Solo para verte
se abren mis pestañas!
No temas, querida,
¡te bendice mi alma!
¡Oh, postrer domingo!
¡Un "hoy sin mañana!"

Algo patética es esta letra, ¿verdad? No se puede adaptar a la música porque al hacerla no he tenido en cuenta mas que el metro y la rima. Pero el lector puede hacerse cargo del carácter de la letra en ingles. Y, desde luego, aquel que no sea impresionable acabará por echarse a reir después de leer estos versitos que solo por "sonar" bien pueden pasar, pero que, por lo demas, no son mas que una pintura de un pobre diablo engañado por una mujer.

No hay, pues, nada en esa composición que induzca a destaparse el "coco" de un pistoletazo, o a tomar algo marcado con una calavera por el farmaceutico, o a darse una zambullida en el Pasig o en otra parte. Solo en Budapest, en donde debe haber peste de enamorados desengañados y destornillados, puede ocurrir algo así.

¡Oh, Triste Soldia! No tienes poesia, te falta armonia, y hasta melodía, y... hasta otro dia (que no sea un domingo triste).

Pagliacci en el programa de la KZIB

También se oira mañana un "potpouri" de piezas escogidas

Un programa de musica selecta se oira mañana en la KZIB durante la hora operatica, de 7:30 a 8:30 de la noche.

El programa de mañana se dividirá en dos partes. Durante la primera se ejecutara la famosa opera de Leoncavallo Pagliacci. Esta será cantada por artistas de la Scala de Milan, Italia.

Como segunda parte del programa se anuncia un "potpouri" de musica selecta en que se oiran a sopranos de nota como Maria Kurenko, Meyse Beaujon y otras.

Dedicaciones de un cantor de la radio

(Cuento)

Venustisima, romantica, meliflua era Elisa, unica hija de orgullosos poseedores de inconmesurables riquezas, semisoberanos de una prospera y feliz provincia cercana a Manila. Florecia su existencia en irisados sueños, inspirados por la avida lectura diaria de incontables novelas amatorias. Siempre atenta a su fiel receptor de radio que ornaba su habitacion particular, tambien gozaba de lo que ese mundo etereo proporciona. Hasta que, una placida tarde del caprichoso Mayo en que ella cumplia sus 18 primaveras, Elisa oyo que de su radio brotaba una voz varonil, musical, que le dedicó una cancion dulcisima: "¡Te Quiero!" Tal voz, tal cantata, tal ternura y pasion, la conmovieron y enloquecieron de amor. Y Elisa soñó con un "Adonis" rendido a sus pies...

\# \# \#

Dos años despues, Elisa, ¡infeliez, escualida, marchita, y no pudiendo ya soportar mansamente la crueldad y ferocidad de aquel "Adonis" con quien llegó a unirse en "vinculo eterno", contrariando con ello a sus padres que la abandonaron a su destino, se vió en la dura necesidad de separarse de él arrojandole al rostro estas palabras: "¡Has destruido mi juventud, mi felicidad, has hecho de mi una mala hija, y me has sumido en la miseria! ¡Todo acabó entre nosotros! ¡Huyo de ti como de Satan!' Y huyó de el, deshecha en lagrimas...

\# \# \#

En el tranquilo hogar de una entrañable amiga de su infancia, abatida, casi moribunda, halló Elisa un refugio. ¡Sus padres no la perdonarian jamas su pasado! En aquel hogar, con su tierno hijo, fruto de su malhadado matrimonio, esperaba pasar el resto de sus dias. Hasta que una noche oyó, por el radioreceptor que su amiga habia puesto en su habitacion, la misma voz de aquel Adonis-Satán, autor de sus desdichas, que no cantó "¡Te Quiero!", sino "¡Te Odio!". Y tambien dedico su cancion a Elisa, en su vigesimo cumpleaños!... Cuando el inerte cuerpo de Elisa fue hallado en su lecho, amamantando aun a su angelito, tenia los ojos desmesuradamente abiertos, fijos en el radioreceptor que en aquel momento hacia oir una caución cantada por una buena soprano: "¡Santa " ¡Y tambien estaba dedicada a Elisa!—M. D'EXPLOITS.

Nelson Eddy cantara en el proximo concierto de GM

Nelson Eddy baritono estrella de las peliculas "Naughty Marietta" y "Rose Marie," será la atraccion principal del Concierto Sinfonico de General Motors que se diseminará el Jueves por la noche, 11 de Junio, por la KZRM, Radio Manila. Estos programas selectos son patrocinados por la Pacific Commercial Company, distribuidores de coches Chevrolet, Buick, La Salle, Cadillac y Camiones G M C.

Como primer numero del programa del proximo Jueves la Orquesta Sinfonica de General Motors compuesta de 70 profesores ejecutará el muy admirado poema sinfonico "Finlandia de Sibelius. Despues, Eddy hará su primera aparicion en las tablas. Eligió la tierna cancion de amor "Du Bist so Jung", de Wolff, y el solo de baritono de "Adamastor roi des vagues profondes", de "La Africana," de Meyerbeer. Para cerrar la primera media hora del programa, la orquesta ejecutará "Bachanale" de "Samson y Dalila," de Saint-Saens.

El primer numero de la segunda parte del programa consistirá de la pieza "Alumblatt", de Wagner que será ejecutada por la orquesta bajo la direccion de Rapee; el solo de violin lo tocará Mishel Piastro maestro concertista de General Motors. De paso, mencionaremos que Piastro es tambien el maestro concertista de la New York Philharmonic Orchestra. Y como segundo numero, sigue "Triana", de Albeniz.

Dos numeros seran cantados por Eddy en su segunda aparicion, y seran "Route Marchin", de George Chadwick Stock, una composicion musical basada en una de las poesias mas emocionantes del finado Rudyard Kipling, y la "Serenata" de John Alden Carpenter—considerada por muchos criticos como la mejor cancion que se ha escrito por un americano.

Como broche final del programa la orquesta tocará la marcha "Los Pinos de Roma", de Respighi.

PROGRAMA

Erno Rapee—Director
Nelson Eddy—Baritono

I. "Finlandia"—Sibelius
General Motors Symphony Orchestra

II. (a) "Du bist so jung"—Wolff
(b) "Adamastor roi des vagues profondes—from "L'Africainc"—Meyerbeer

III. "Bacchanale" from "Samson and Delilah"—Caint-Saens
General Motors Symphony Orchestra

INTERMISSION

IV. (a) "Albumblatt"—Wagner (Violin solo por Mishel Piastro)
General Motors Symphony Orchestrá.
(b) 'Triana"—Albeniz
General Motors Symphony Orchestra

V. (a) "Route Marchin"—George Chadwick Stock
(b) "Serenade"—John Alden Carpenter—Nelson Eddy

VI. March from "Pines of Rome"—Respighi
General Motors Symphony Orchestra.

El Trio del ejercito en otro recital

El trio del ejercito filipino compuesto de los Sres. A. Romano, violinista, N. Polante, celista y C. Mateo, pianista, volvera a ofrecernos un concierto mañana por la noche de 7 a 7:30, en la KZRM, durante el acostumbrado programa dominguero patrocinado por el Centro de Contratación de la Oficina de Comercio.

El programa completo es el siguiente:

1. (a) Salut d'Amor—Elgar
   (b) The Rain (Characteristic)—Behn
   Norberto Polante, cellista
   Candido Mateo, pianista
2. a) Danse Espagnole—Granados-Kreisler
   (b) Fraeludium and Allegro—Pugnani-Kreisler
   Alejandro Romano, violinista
   Candido Mateo, pianista
3. Trio-Kundimen—Abelardo
   Alejandro Romano, violinista
   Norberto Polante, cellista
   Candido Mateo, pianista

Interferencias

Algunos poseedores de radioreceptores se quejan de ciertas interferencias causadas por transmisores de amateurs en las ondas regulares (broadcast band) de diseminacion. Creese que algunos de estos aficionados no se ciñen estrictamente a la onda "amateur" y causan tal radiacion que con sus transmisores que sus señales se mezclan con las ondas largas regulares y son un verdadero "ruido molesto" para los inofensivos dueños de "receptores largos". Los quejantes piden un remedio.

PROGRAMAS de RADIO

KZIB

Sabado, 6 de Junio

7:00 p.m.—Notas del Mercado.
7:05 p.m.—Números suplicados—
'Sweet Sue'
'12th Street Rag'
'Good Bye Love'
'Empty Days'
'I'd Be Telling A Lie'
'Say What You Mean'
'If You Love Me'.
7:20 p.m.—Anuncios.
7:30 p.m.—'Hill Billy Songs'.
7:40 p.m.—Scott's Emulsion—
'Once To Every Heart'
'Do You Intend To Put An Ending To A Sweet Beginning Like This'
'Tallahassee'
'Whenever I Think Of You'.
8:00 p.m.—Bachrach Motor Co.—
'Loafing At Seventy' con la Ambassador Orchestra & Ambassador Salon Group.
8:30 p.m.—Programa patrocinado por el College Of Oral And Dental Surgery.
9:00 p.m.—Programa de 'Iberia', bajo la dirección del Prof. B. Trapaga.
10:00 p.m.—Programa bailable.

Domingo, 7 de Junio

10:00 a.m.—Programa clásico.
7:00 p.m.—Rev. Stagg.
7:15 p.m.—Piezas sinfónicas por la London Symphony Orchestra.
7:30 p.m.—La ópera de Leoncavallo, 'Pagliacci'.
8:30 p.m.—Pot-Pourri Clásico—
'Die Fledermaus'
'Madame Butterfly'
'Fausto'
'H. M. S. Pinafore'
'Liebesgarten'
'Aubade D'Avril'
'Songs Of The Auvergne'
'Ninon', 'Farewell To The Forest'
'Prelude In B Flat'
'Polichinelle'
'Dream Of Home'
'On Wings Of Song'
'La Danza'
'Fausto'.
9:30 p.m.—'Musings'.
10:00 p.m.—Programa de estudio.

KZRM

Sabado, 6 de Junio

6:00 p.m.—Max Lazo y sus Hawayanos.
6:20 p.m.—Informaciones en castellano.
6:35 p.m.—Informaciones en ingles.
6:55 p.m.—Cotizaciones.
7:00 p.m.—'Along Memory Lane'— John Rondina.
7:15 p.m.—Programa de la Universidad de Filipinas.
8:00 p.m.—Recital de canto por Callee O'Hara.
8:15 p.m.—'Air Giggles — Koko, Bimbo, Flip the Frog.
8:30 p.m.—'Pioneers of the Philippines'.
8:45 p.m.—Cotizaciones y Notas del Mercado.
9:00 p.m.—'Meralco Dancing Party', patrocinado por la Manila Electric Co.

Domingo, 7 de Junio

5:00 p.m.—Musica para tea dance.
5:30 p.m.—'Variedades' musicales.

KZEG

Sabado, 6 de Junio

3:45 p.m.—Música de estudio.
4:00 p.m.—'Variedades' clásicas.
5:00 p.m.—La hora del cocktail.
6:00 p.m.—Programa bailable—Yyric Orchestra.
6:45 p.m.—Adolfo Nicasio y sus cantos.
7:00 p.m.—'Week-End Revelry'.

Domingo, 7 de Junio

9:00 a.m.—(Nestle's Sunday Morning Musicale'.
12:00 p.m.—Potpourri popular.
12:30 p.m.—'Luncheon Musicale'.
—Musica de 'ballet', por Delibes Eugene Ormandy y la Minneapolis Symphony Orchestra.
—'Symphony No. 9 in D Minor' (Coral) por Beethoven — Leopold Stokowski y la Philadelphia Orchestra, con cuarteto mixto y coro.
6:00 p.m.—Ding Yalong.
6:15 p.m.—'Radio Revels', bajo la dirección de Roberta March.
6:45 p.m.—La hora católica, Orador: Rev. Gorard O'Donnell.
7:00 p.m.—'Musicale' de la Manila Trading Center, bajo la dirección de Alfredo Roa.
7:30 p.m.—'Filipino Youth', bajo la dirección de León Ma. Guerrero.
8:00 p.m.—El Monitor Comercial.
8:15 p.m.—'Gospel Hour', bajo la dirección del Rev. Cyril H. Brooks.
8:30 p.m.—La opera 'Carmen', de Bizet, cantada por artistas de La Scala, bajo la dirección de Carlo Sabajno.

CHRYSLER PLYMOUTH

Ahora en Existencia:-
Sedans para Entregas
Carrocerias Todas de Acero

Luneta Motor Co.

54 SAN LUIS MANILA Tel. 2-13-71

ESTE ASOMBROSO NUEVO
RADIO RCA
Funciona Enteramente con
Fuerza Aerea!

El nuevo radio RCA VICTOR de Toda Onda usa solo una bateria de 6 volts para funcionar, estando la bateria cargada automaticamente por el estupendo "WINCHARGER" que genera corriente por la fuerza del viento.

Solamente el viento de una velocidad de nueve a veinte millas, disponible un promedio de dos días la semana, conservara la bateria completamente cargada para todo uso ordinario del radio. La erección del "WINCHARGER" solo requiere unas pocas horas y despues solo se necesita una aceitada ocasional.

El "WINCHARGER" carga bateria de 6 volts

Modelo BT6-5 Radio de 6 Tubos, Toda Onda funciona con bateria de 6 volts.

ESCRIBA PARA PRECIOS Y DETALLES COMPLETOS

RCA MFG. CO.
Distribuidores Exclusivos en Filipinas
ERLANGER & GALINGER, INC.
Cebu-Iloilo-Baguio-Manila-Bacolod-Lucena-Dagupan

PHILIPS

El Radio Mas Admirable del Mundo
Aparato Receptor de Radio de Toda Onda
"RESISTENCIA" "FUERZA"
"DURABILIDAD" "EFICIENCIA"

Una recepción en onda corta insuperable con un tono de calidad sin igual.

Disco ajustador para cualquier voltaje A. C.

Este es el emblema de "PHILIPS" que identifica los recursos combinados con la experiencia de las mas grandes Fabricantes de Radio en el mundo.

Conecciones para Fonografo. Conección para Altoparlante Extra. Aguja de Antena para Recepción en Onda Corta y Larga. Todos los Modelos "PHILIPS" que se venden en Filipinas son a prueba del Trópico, Asegurando una larga duración sin Reparaciones ni Gastos Extras.

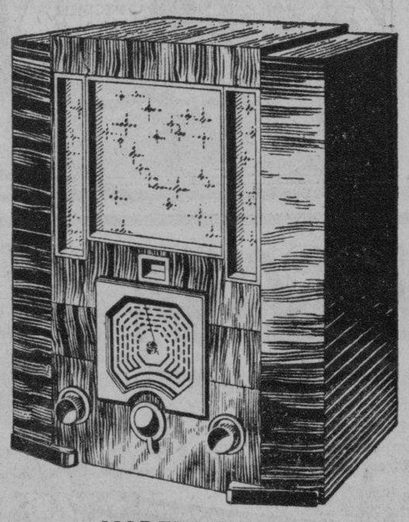

MODELO 342A

"Pregunte A Quien Posea Uno"

T. J. WOLFF & CO.

66 Escolta
P. O. Box 920 MANILA Tel. 2-18-17

"El Mundo le Llama" los Jueves 8:30 P. M.—KZIB

En todas las Edades
EMULSION BOIE
Da Maravillosos Resultados

En la Infancia—porque ayuda al crecimiento normal fortaleciendo la sangre y los huesos.

En la Niñez—porque evita el Raquitismo y fortifica los pulmones contra las infecciones.

En la Juventud—porque protege contra la Anemia y la Tuberculosis y hace aumentar de peso.

En la Edad Madura—porque dá potencia y energia á los hombres y facilita grandes recursos vitales á las mujeres para criar hijos sanos y robustos.

En la Ancianidad—porque dá á los cuerpos agotados las Vitaminas A y D que han desaparecido con la edad.

De venta en todas las Boticas a ₱1.00 la botella que dura dos semanas

M.E.C.D. 2016

EN EL CINE CAPITOL

'Give Us This Night', gracioso romance musical, es ahora la atraccion del Cine Capitol. Jan Kiepura y Gladys Swarthout, dos de los cantantes mas destacados en la epoca contemporanea actuan en los papeles principales, secundados por Philip Merivale, Benny Baker, y otros. 'Give Us This Night' presenta un argumento de lo mas emocionante que se ha escrito para la pantalla y esplendidos numeros musicales compuestos por Erich Wolfgang Korngold y Oscar Hammerstein II. Phillip Merivele, que figura en el reparto es un notable actor teatral que debuta en el cine en 'Give Us This Night'. En esta misma pelicula debuta en el cine norteamericano el famoso cantante Jan Kiepura.

En el cliche aparecen los protagonistas de la pelicula, Jan Kiepura y Gladys Swarthout.

El embrujo de unas zapatillas

Autorizadas plumas contemporáneas se extienden a menudo comentando el excepticismo que caracteriza nuestra época, mecánica y práctica por excelencia. Sin embargo, las cándidas creencias en amuletos inverosímiles que se dirían solo inherentes a una época prehistórica no han cambiado un adarme en el bagaje supersticioso y novelero de la gente de teatro y de... los demás mortales. ¿Quien, en mayor o menor grado no tiene su sombra de prevención o de apego a un objeto, un número, una fecha?... ¿Cómo entonces sorprendernos de que los artistas, cuyo éxito está casi siempre pendiente de tantos factores ajenos a su voluntad y competencia, pongan su fé inofensiva y conmovedora en el misterioso poder de... un par de zapatillas por ejemplo?

Tal es el caso de Ralph Bellamy que guarda como una verdadera reliquia las zapatillas que calzó once años ha en su debut cinematográfico—y cada vez que empieza una nueva película las lleva durante su primer día de trabajo para "que le den suerte". Pone en ellas, aparte de sus extremidades inferiores, lo mejor de sus esperanzas y es de llegar a creer que las venerables zapatillas responden al entrañable apego de su amo, intensificando su poderoso hechizo cada vez. La actuación de Bellamy en el film Columbia "No todas son lo mismo" así lo prueba. El simpático actor hace una de sus interpretaciones más felices en el interesante papel de cirujano. Las bonitas actrices Gloria Shea y Joan Perry comparten con Bellamy el interés romántico de la película.

"Wife vs. Secretary", con Clark Gable, Myrna Loy y Jean Harlow continua atrayendo numeroso publico al Teatro Ideal

Jean Harlow y Clark Gable en 'Wife versus Secretary'. Una de las comedias mas exitosas que se han exhibido en el 'Ideal', es sin duda alguna, la titulada 'Wife vs. Secretary', que ahora esta atrayendo una gran concurrencia a dicho Cine. El argumento es de lo mas ameno y gracioso. En el selecto reparto figuran tambien Claudell Kaye, quien representa a 'Miss Spence'; Billy Nowell, quien tiene el papel de 'Tom', y Maurice Cass, a cuyo cargo esta la parte de 'Bakewell'. Clark Gable, Jean Harlow y Myrna Loy son las estrellas de la obra. Clarence Brown dirigio la pelicula, producida por Hunt Stromberg para la Metro-Goldwyn-Mayer.

Ginger Rogers, y Fred Astaire

Las dificultades que empañaban las cordiales relaciones que han existido entre Ginger Rogers y la RKO-RADIO, han sido arregladas satisfactoriamente por medio de un nuevo contrato de cinco años y, la más importante aún, un fuerte aumento de sueldo para la estrella.

Dichas dificultades han servido de entremés para las conversaciones de los selectos círculos sociales de la Meca del Cine, y no eran pocos los que achacaban las dificultades a rivalidades profesionales, dándole al asunto carices verdaderamente fantásticos.

Ya está ensayando la bailarina máxima del cine las escenas que interpretará con el habilidoso Fred Astaire en su próxima película, cuyo título inglés es "Never Gonna Dance" y que se espera quedará terminada para fines de julio próximo.

EN LOS CINES HOY

CAPITOL—"Give Us This Night".
GRAND—"Rose Marie".
IDEAL—"Wife Versus Secretary".
LYRIC—"Maciste in Hell".
METROPOLITANO—"Song and Dance Man".
STATE—"These Three".

"Robin Hood de El Dorado"

Escenas de 'Robin Hood de El Dorado'. Izquierda, Warner Baxter y J. Carrol Naish; derecha, Baxter y Ann Loring. Esta pelicula se exhibira en el Teatro Ideal dentro de breve.

Las pintorescas montañas del centro de California presenciaron recientemente la reproducción de magníficos y emocionantes episodios históricos.

Cámaras y aparatos registradores del sonido invadieron por primera vez esa apartada región de donde se extrajeron fabulosas cantidades de oro en 1849. Su aspecto es tan primitivo y agreste como si nunca hubiera sido visitada por seres humanos. El único indicio del paso del hombre son las excavaciones de los mineros que se aventuraron por allí hace más de ochenta años.

En esas montañas, teatro de las venganzas de Joaquín Murrieta, la historia de este famoso bandido ha sido perpetuada por el mágico medio del cine sonoro.

Warner Baxter es el intérprete de Joaquín en la admirable producción "Robin Hood De El Dorado", que William Wellman dirigió para la Metro-Goldwyn-Mayer en el territorio mismo en que cometió sus fechorías el temible villano. Esta película se exhibirá en el "Ideal" uno de estos días.

Cabalgando a la cabeza de sus secuaces, Baxter recorrió los mismos senderos, atravesó los mismos ríos y pasó bajo los mismos árboles que Murrieta conoció en 1849. El escenario natural de la película está a 2,700 metros de altura. El pueblo más próximo se encuentra a 110 kilómetros, y a 177 kilómetros el ferrocarril más cercano.

'Stella', unico salon de belleza con aire acondicionado

Con el nombre de "Stella's Beauty Parlor", un salón francés de belleza, el único salón de belleza en Manila con aire acondicionado, instalado en el canto de las calles Padre Faura y A. Mabini No. 400, Ermita, abrirá sus puertas al público mañana, domingo, 7 del actual.

Este nuevo salón funcionará bajo la dirección personal de extranjeras que cuentan con muchos años de experiencia en el tratamiento facial, baño especial a "vapor" para la limpieza de la cara, reducción, masaje facial, de los brazos, cuellos y cuerpos, por medio de vibraciones eléctricas, eliminación de granos y cura de la quemadura de sol, empleando un método moderno por Mme. Stella. Tambien en pestañas artificiales, pelucas, peinado, rizos americanos, ondas permanentes, ondas a mano, manicura, peinados especiales para toda clase de acontecimientos sociales.

El "Stella's Beauty Parlor" tiene su propio laboratorio para la preparación de cremas y lociones, especialmente de las famosas cremas "Honeymoon", "Youth", "Adoree", "Simon's" y "Bayadere" que fueron premiadas con el "Grand-Prix" de Paris.

Tiene también de las populares cremas fabricadas por la "French Medico-Cosmetic Beauty Institute Keva", así como lociones especiales para cerrar los poros faciales, para rostros aceitosos y secos y para la protección del rostro contra la acción del sol y del aire; las lociones "Antirides" y "Kora" que están garantizadas contra las arrugas.

El operador ha llegado directamente de Shanghai donde trabajó muchos años en el "Gaston's Beauty Salon" que cuenta con mucha parroquia en dicha ciudad.

Espíritu Cardenas, hijo mayor del abogado Espíritu B. Cardenas, se halla enfermo en el Hospital Mary Chiles. Su estado no es de cuidado.

IDEAL — SE EXHIBE AHORA — Primera Función 10 A. M. Después 11:50, 1:40, 3:30, 5:20, 7:10, 9:00 P. M. — Precios de Matine hasta 3:30 p. m.

UNA COMPAÑIA DE TRES ...esta vez!

Porque cuando las provocativas estrellas de "China Seas" y la encantadora esposa de "The Thin Man" se encuentran juntas en esta película... pasa Ud. unos deliciosos momentos de escenas románticas y emocionantes!

Clark GABLE Jean HARLOW Myrna LOY
WIFE vs SECRETARY
Sparkling picturization of Faith Baldwin's widely-read Cosmopolitan Magazine romance
A CLARENCE BROWN Production
with MAY ROBSON • GEORGE BARBIER • JAMES STEWART • HOBART CAVANAUGH
Directed by CLARENCE BROWN
Produced by Hunt Stromberg — A Metro-Goldwyn-Mayer-Picture

M-G-M "Happy Harmonies" — Una Caricatura Musical en Colores

Metropolitan THEATRE — HOY — FUNCIONES 1, 3, 5, 7, 9 P. M.
(La funcion comenzara mañana 8:45 A. M.)

CANTOS? desde luego! BAILES, tambien....
GEORGE M. COHAN'S SONG AND DANCE MAN
a FOX Picture with CLAIRE TREVOR • PAUL KELLY MICHAEL WHALEN

COMENZANDO EL MARTES

Déjense libres las cubiertas habra accion!
IRVING BERLIN escribió todos los cantos salados en tonos picarezcos!
FRED ASTAIRE GINGER ROGERS — FOLLOW THE FLEET — with RANDOLPH SCOTT, HARRIET HILLIARD, ASTRID ALLWYN — RKO RADIO Picture

THEATRE DE LUXE STATE — Delightfully cool-comfortable, perfect vision
-HOY- MAÑANA Primera Función 8:30 A. M. — Matine Hasta 3:30 P. M.

Podrían afrontar el escarnio de un mundo acusador aunque eran inocentes?

SAMUEL GOLDWYN presents "These Three" with Miriam HOPKINS · Merle OBERON
JOEL McCREA — Directed by WILLIAM WYLER — Screenplay by LILLIAN HELLMAN — Released thru UNITED ARTISTS
The amazing story of a lie that nearly wrecked the lives of three people . . . the most talked about picture of the year!
Tambien: TECHNICOLOR SILLY SYMPHONY

LYRIC — Air conditioned - comfortably cool
SE EXHIBE HOY — PRIMERA FUNCION 10 A. M. Después 11:50, 1:40, 3:30, 5:20, 7:10 y 9:00 P. M. PRECIOS: 40c. y 80c. Todo el Dia

"MACISTE IN HELL" MACISTE EN EL INFIERNO — BASED ON DANTE'S IMMORTAL CLASSIC — A STUPENDOUS SOUND SPECTACLE

CAPITOL — SE EXHIBE HOY — MATINE HASTA 1 P. M.
FUNCIONES: 10:00-11:50-1:40-3:30-5:20-7:10-9:00

Dos gloriosas voces... Entremezcladas en cantos de amor!
La estrella del canto de Europa...
La dama de las melodías de América... en un romance encantador bajo la luna del Mediterráneo!

ADOLPH ZUKOR presents Jan KIEPURA and Gladys SWARTHOUT in "Give Us This Night"
with PHILIP MERIVALE • BENNY BAKER
Lyrics and Music by Oscar Hammerstein II and Erich Korngold
Directed by Alexander Hall • A Paramount Picture

GRAND — AIR CONDITIONED — SE EXHIBE HOY — Primera Función: 8:30 A. M. PRECIOS DE MATINE Hasta 12:30 p. m.

El Mayor Exito Musical de 1936!
Exito por sus estrellas cantantes, romance, cantos populares, espectáculo!

The singing stars of "Naughty Marietta"
Jeanette MacDONALD NELSON EDDY in Rose Marie with REGINALD OWEN ALLAN JONES
A Metro-Goldwyn-Mayer Picture

IDEAL — PROXIMA ATRACCION

LA GRANDIOSA PELICULA DE LA M-G-M DIGNA SUCESORA DE "VIVA VILLA!"

Gobernando un imperio teniendo por cetro un revolver... y una preciosa mujer aprovechándose de sus expoliaciones! Una figura romántica calcada en las realidades de la vida! Murrieta la Poderosa... el bandido que desafió a toda la nación... movido por un amor y venganza! Una estupenda producción!

WARNER BAXTER in Robin Hood OF EL DORADO
A Metro-Goldwyn-Mayer PICTURE
A YEAR TO MAKE! CAST OF THOUSANDS, including ANN LORING • BRUCE CABOT MARGO • J. CARROL NAISH
Directed by William A. Wellman — Produced by John W. Considine, Jr.

M.E.C.D. 2016

Mas probabilidades de triunfo conceden a Little Pancho

Cardenales y Yankees derrotados hoy en sus partidos respectivos

Pero ambos equipos se mantienen en el primer puesto

(De la "Associated Press")

Nueva York, 4 de junio.—Los caudillos de ambas ligas, tanto la Nacional como la Americana absorbieron sendos puñetazos en la barbilla en relacion con sus partidos de hoy, pero se mantuvieron sin embargo en sus puestos a la cabeza de los aspirantes a la supremacia en ambas ligas.

Los Cardenales de St. Louis que encabezan el circuito senior sucumbieron frente a los Dodgers de Brooklyn por la cuenta final de 4-3. Los Cardenales registraron mas hits que sus contrarios pero no pudieron convertir estos hits en runs positivos. Los de Brooklyn marcaron el run de la victoria en el octavo inning.

Nueva York retuvo su segundo puesto a pesar de que Chicago abatio a los Gigantes por 8-5. Los Cubs coleccionaron 18 hits salvos casi el doble del total acumulado por los Gigantes. Aniquilaron a cuatro lanzadores enemigos. Melt Ott, outfielder de los Gigantes se acredito dos homue-runs.

Pittsburgh que ocupa el tercer puesto derroto al Boston por 7-5. Floyd Vaughn, infielder de los Piratas pego un hit seguro en su dieciseis juego consecutivo. La batalla se caracterizo por un home run del Pirata Gus Suhr.

Cincinnati batio a Filadelfia por 5-3. Los Rojos robaron a Harold Helleher tres runs en el septimo inning.

Nueva York se sostuvo a la cabeza de la liga Americana a pesar de que Chicago hizo tragar a los Yankees la peor derrota que jamas hayan sufrido durante toda la temporada. La cuenta fue de 16-3. Home runs se acreditaron a Ray Redcliff, outfielder chicagoense y Dick Rolfe, infielder Yankee.

Los Red Sox de Boston reforzaron su posicion en segundo puesto al derrotar al Cleveland por 4-3, cuando Bob Grove conquistaba la octava victoria de la temporada. Los Indians se conservaron en tercer puesto.

En un juego facil Detroit batio a Filadelfia por 18-9. Los Athletics acumularon media docena de errores mientras que los Tigres cometieron tres. Detroit marco diez runs en el tercer inning incluyendo un hit de cuatro bases por Gordon Cochrane con las bases llenas. Los Athletics reaccionaron otra vez en el noveno innnig marcando otros seis runs, pero finalmente el ataque fue parado por los Tigres.

El "faldero" St. Louis gano al Washington por 6-2. Los Browns reaccionaron en los ultimos inning y capturaron la palma.

Los resultados:

LIGA NACIONAL	R	H	E
Boston	5	11	1
Pittsburgh	7	10	1
Philadelphia	3	11	2
Cincinnati	5	9	3
New York	5	9	1
Chicago	8	18	0
Brooklyn	4	8	0
St. Louis	3	10	1
LIGA AMERICANA			
Cleveland	3	9	1
Boston	4	10	0
Chicago	16	16	1
New York	3	4	2
Detroit	18	15	3
Philadelphia	9	14	6
St. Louis	6	10	1
Washington	2	10	0

ESTADO DE EQUIPOS

NACIONAL	G.	P.	Pts.
St. Louis	29	15	.659
New York	26	18	.591
Pittsburgh	23	21	.523
Chicago	21	21	.500
Cincinnati	21	23	.477
Boston	21	25	.477
Brooklyn	19	27	.413
Philadelphia	18	28	.391
AMERICANA			
New York	31	15	.674
Boston	29	18	.617
Cleveland	24	20	.545
Detroit	25	22	.532
Washington	24	23	.511
Chicago	21	22	.488
Philadelphia	14	29	.326
St. Louis	13	32	.289

LAS ACCIONES TODAS PODRAN TENER VOTOS

El Philippine Racing Club decide conceder igual derecho a todos

Por unas votaciones unanimes de los dueños de las acciones con derecho al voto del Philippine Racing Club, Inc. en un mitin celebrado ayer tarde en las oficinas de la compañia se decidio de que no haya acciones sin privilegio del voto en la estructura capital de la organizacion.

Cada una de las 1,200,000 acciones del capital autorizado de la compaia en un valor par de P1.00 por accion, tendra ahora derechos del voto.

Anteriormente los derechos del voto se habian limitado a 200,000 acciones, siendo el saldo de 1,000,000 desprovisto de este derecho pero contando siempre con el mismo status en cuanto a las ganancias.

Por el cambio que se hizo efectivo en el mitin de ayer, todos aquellos que se han suscrito ya a las acciones sin voto adquieren automaticamente el privilegio de ser accionistas con voto.

En la sesion de ayer se ha descubierto que desde que las noticias acerca de los planes hipicos de la compañia se propagaron por el Oriente, corredores y otros relacionados con grandes centros hipicos de Singapur, Shanghai, Hongkong, Pekin e India, han enviado solicitudes para grandes cantidades de acciones de la compañia para colocarlas a disposicion de sus respectivos clientes. Durante una discusion relacionada con estas solicitudes de fuera se ha sabido que los directores de la compañia prefieren levantar el capital necesario dentro de las Islas Filipinas puesto que opinan que la empresa deberia de ser posible pasar sus beneficios a los accionistas locales.

"Pistas hipicas bien dirigidas como las que hay en Singapur, China, India y otros paises en el Lejano Oriente han resultado tan exitosas que los publicos en dichos lugares se muestran ansiosos de hacer mas inversiones en dichas pistas", explico durante el mitin uno de los representantes de estos corredores del extranjero. "Manila es considerada como un sitio ideal para una de estas pistas puesto que todas las condiciones existentes aqui son favorables y existen todas las razones del mundo para creer que una pista aqui sera tan exitosa como las demas".

Ninguna accion, sin embargo, se ha tomado por ahora con respecto a este asunto de despachar acciones fuera de Filipinas puesto que los directores han declarado que segun el promedio actual de suscripciones todo el volumen de acciones sera adquirido dentro de un periodo de tiempo consierablemente corto por los capitalistas filipinos.

Frente a frente por la corona

LITTLE DADO

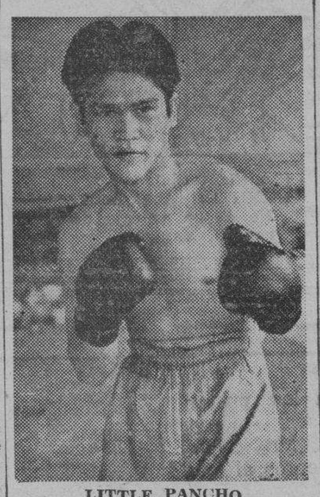

LITTLE PANCHO

JUSTICIA BATE A O. PUBLICAS

Sorpresa en uno de los partidos de la liga de bolos

Los boleros de Justicia derrotaron a los de Obras Publicas en un partido relleno de sorpresas jugado anoche en los alleys del Philippine Columbia en relación con el torneo anual de bolos entre oficinas del gobierno. El equipo vencedor se apodero de los dos primeros partidos por 537-523, 511-506, pero sucambio en el tercero por 508-430.

Jugando en los mismos alleys, Forestal capturó dos partidos frente a la Fiscalia mientras que en las boleras del Templo de Plaridel el equipo campeon Terrenos A abatia las aspiraciones de victorias de Malacañang por 2 partidos contra uno.

Los resultados de anoche fueron los siguientes:

En el PHIL. COLUMBIAN			
	PUBLIC WORKS		
523	506	530	1559
	JUSTICIA		
537	511	508	1556
	FORESTAL		
483	536	497	1516
	FISCALIA		
462	496	499	1457
En el PLARIDEL			
	COMERCIO		
538	523	537	1598
	SUMINISTROS		
475	485	521	1481
	TERRENOS A		
544	480	496	1520
	MALACAÑANG		
509	486	490	1485
En el C W L			
	CORTE SUPREMA		
492	544	530	1566
	UP. CENTRAL 2		
495	510	489	1494
	MANILA		
559	504	508	1571
	BIBLIOTECA		
525	480	522	1527
	AT YMCA		
	En YMCA		
	ADUANAS		
517	538	474	1529
	UP. MEDICINE		
481	476	445	1402
	TERRENOS B		
512	517	497	1526
	TESORERIA 1		
472	495	—	—
En CENTER HALL			
	U.P. CENTRAL 1		
457	455	473	1355
	SHERIFF *(defaulted)*		
	CIENCIAS B		
452	458	498	1408
	POLICIA		
507	454	473	1434
En K of C			
	PRISONS		
454	476	446	1376
	CIENCIAS C		
446	457	450	1353
	HACIENDA		
510	474	459	1443
	SANIDAD		
499	481	491	1471

La carrera de home-runs en ambas Ligas

(Incluyendo juegos del 4 de junio)

Foxx, Red Sox	13
Trosky, Indians	12
Ott, Giants	9
Dickey, Yankees	9
Gehrig, Yankees	8
Lazerri, Yankees	8
Johnny Moore, Phillies	8
Averill, Indians	6
Crosetti, Yankees	6
Goslin, Tigers	6
Klein, Phillies	6
Piet, White Sox	6
Selkirk, Yankees	6
Gene Moore, Bees	6
R. Ferrell, Red Sox	5
Mize, Cardinals	5
Whitney, Phillies	5
Kuhel, Senators	5
Leslie, Giants	5
Medwick, Cardinals	5
Norris, Phillies	5
Vaughn, Pirates	5
Suhr, Pirates	5
Radcliff, White Sox	5

Homeruns, Junio 4.—Ott, Giants, 2; Gus Suhr, Pirates; Ray Radcliff, White Sox; Red Rolfe, Yankees; Mickey Cochrane, Tigers.

"Bayani" hace un barrido

El recientemente organizado quinteto Bayani bajo la administración del Sr. Bayani Tuazon y señora hizo una barrido de toda oposición en Cavite recientemente. Jugaron en Mendez, Alfonso e Indang en relación con las fiestas de estos pueblos. Entre los equipos que sucumbieron figuran los de Indang, Cavite Five, U. S. Royal, Cavite Cyclone, Bocawe A. C., Nasugbu Sugar Planters y Monarchs.

El equipo Bayani esta integrado por los siguientes conocidos jugadores locales: L. Montealegre, B. Tuazon, L. Manlulu, G. Salvador, F. Estrella, E. Belbis, G. Mendoza y O. Perez.

BASKETBALL

El quinteto Tanque derroto anoche a Esco por 34-25 en la liga de verano de basketbol bajo los auspicios de la City TMCA.

Los resultados fueron los siguientes:

Tanque—34		*Esco*—25	
Oregas	8	Topacio	6
Camitan	3	Villanueva	10
Santos	4	Salvador	2
Nuñez	5	Montealegre	4
Salanova	7	A. de Leon	0
S. Custodio	0	S. de Leon	0
J Custodio	0	Cuervo	2
Flores	7	Coronado	0
Bautista	0	Vistro	1

El japones Umio Gen se dispone a batir a su rival Star Frisco

Mas buses y taxis para facilitar la transportacion de fans

A unas cuantas horas del encuentro de esta noche en el Rizal Tennis Stadium por el campeonato oriental de peso mosca, Little Pancho, el aspirante al titulo aparece mas llamado a ganar en una proporcion de casi 5-1. Little Dado, sin embargo, no obstante hallarse en el platillo alto de la balanza popular, en cambio a juicio de un puñado de expertos en el boxeo se encuentra en mejores condiciones que nunca y es muy posible que en esta pelea de revancha trate de rehabilitar su hoja de servicios con una victoria sobre el que le derroto por una insignificante margen la vez pasada.

En la otra pelea principal de esta noche, Umio Gen, el espectacular pugil del Japon es el favorito de los fans por casi la misma proporcion que Pancho. Star Frisco no es manco y juntamente con Little Dado guarda la clave de una tremenda sorpresa que posiblemente presencien muchos millares de fams que han reservado localidades y que llenaran de bote en bote el estadio esta noche.

La pelea de campeonato entre Little Pancho y Little Dado sera decidida esta vez por un jurado integrado por tres figuras conocidas del mundo pugilistico: Bob McIlvain, Laurence de Prida y Pete Villanueva, decano de los redactores deportivos.

En una atraccion especial en el programa de esta noche, Charlie Johnson se enfrentara con Luis Blanco.

En vista de la inseguridad del tiempo y como una medida de precaucion en beneficio del publico, la Meralco ha anunciado que esta noche destinara un numero extraordinario de buses en los alrededores del Jose Rizal Tennis Stadium para acomodar a todos los que acudan a ver las peleas. Igual paso va na dar dos compañias de taxicabs la "Manila Yellow Taxicab Co." y la "Malate Taxicab Co." las cuales han anunciado que concentraran un numero extraordinario de sus unidades de transportation en los alrededores del coliseo.

EL CARD

Main Events

Little Dado vs. Little Pancho
Campeon — Aspirante
Por el Campeonato Mosca del Oriente

Umio Gen (Japon) vs. Star Frisco (I. F.)
10 asaltos—118 lbs.

Atraccion Especial

Charlie Johnson vs. Luis Blanco
4 asaltos—135 lbs.

Preliminares

Clever George vs. Johnny Felky
6 asaltos—126 lbs.

Little Quintin vs. Little De Guzman
6 asaltos—105 lbs.

Johnny Ware vs. Kid Surigao
4 asaltos—130 lbs.

Curtain Raiser

Rush Ventura vs. Baby Caparas
4 asaltos—126 lbs.

Amenaza de un triple empate

ESTADO DE EQUIPOS

	G.	P.	Ptos.
Executive	3	0	1.000
Transportation	2	1	.750
Electrical	2	1	.750
Accounting	0	2	.000
Power Plant	0	3	.000

Con todos sus partidos ganados y seguido de cerca por el equipo Transportation, el formidable elenco Executive está a un paso del campeonato de la Liga de "soft-ball" entre divisiones de la Meralco que se clausurará el 12 de junio.

En un partido decisivo que se jugará el martes que viene, 9 de junio, Executive medirá fuerzas con Transportation. Si ganan los primeros, serán declarados ya campeones de la liga de este año, pero si emergen victoriosos los segundos y el equipo Electrical gana su partido de esta tarde, habrá un triple empate en la liga entre Executive, Transportation y Electrical.

El martes Executive luchará contra Transportation. En el partido jugado el martes pasado, 2 de junio, el equipo Accounting sucumbió en manos del de Transportation por la cuenta de 10-23.

Ayer tarde Electrical batio a Power Plant por 19-9 acreditandose así el primer equipo al posible triple empate de la liga.

Nueva atraccion del Cine Grand: 'The Amateur Gentleman'

'The Amateur Gentleman', nueva produccion Criterion distribuida por la United Artists, sera la siguiente atraccion en el Cine Grand. En el cliche, Elissa Landi y Douglas Fairbanks, jr., principales protagonistas de la obra. Hoy se presenta en el 'Grand' el precioso romance musical 'Rose Marie' con Nelson Eddy y Jeanette MacDonald. Esta película es una de las mas exitosas producidas por la Metro-Goldwyn-Mayer.

'Awit ng mga Ulila' se estrenara en el Lyric el viernes proximo

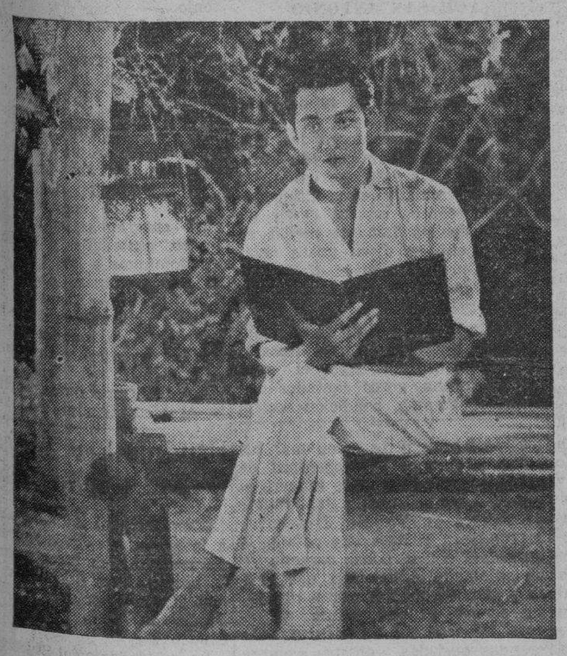

Rogelio de la Rosa en 'Awit ng mga Ulila'

Un argumento ameno e interesante que lleva al espectador de sorpresa en sorpresa; un espectaculo entretenido al que dan un realce extraordinario varias inspiradas composiciones musicales del Maestro Estella y del joven compositor T. Arevalo; cuadros sumamente sugestivos; escenas de ambiente puramente tipico; cantos, idilio, conflictos sentimentales; todo esto contiene la grandiosa produccion musical filipina "Awit Ng Mga Ulila" que se estrenara en el Cine Lyric, el viernes 12 del actual, con la encantadora y exquisita cantante de radio, Elsa Oria, y Rogelio de la Rosa, en los roles principales. "Awit Ng Mga Ulila" hara epoca en el cinema local, pues es la primera produccion verdaderamente musical producida en estas islas hasta la fecha. Elsa Oria secundada por un grupo de conocidos cantantes de radio entre estos, Luz Mat. Castro, Pat. Agcaoili Connie Young, Betty Alba, Ric. Javier y Eddie Unsen, luce su voz agradable en las partes cantadas de esta produccion de la "Parlatone."

En el 'State', muy pronto

Con Donald Wods, Carlyle Moore, jr., Kay Linaker y otros, en los papeles principales, se presentara en el State Theatre uno de estos dias la sensacional produccion First National, 'Road Gang'. Este drama es una revelacion de las terribles condiciones que imperan en una institucion penal. La obra es de un realismo estupendo, y por esto, vale la pena de verla. Actualmente constituye la atraccion del State la interesante produccion de Samuel Goldwyn, 'These Three' en la que actuan como protagonistas, Joel McCrea, Merle Oberon y Miriam Hopkins.

La Mejor Hoja de Navaja de América
A CENTURY OF PROGRESS
De venta en todas partes

CON LAS LLUVIAS VIENEN LOS DESARREGLOS INTESTINALES

Para cortarlos de raiz y evitar complicaciones tenga Vd. a mano DIARROL BOIE. Unas pocas dosis dominarán la infección, calmarán el malestar y evitarán enfermedades peligrosas:

DE VENTA EN TODAS LAS FARMACIAS

Botella grande. P1.20
Botella pequeña P0.70

Pida "Fundador"

Brandy Domecq

Pedro Domecq
Fundada en 1730
Jerez, España

Pida en todas partes
ANIS DEL MONO
ANISADO REFINADO DE SUPERIOR CALIDAD
VICENTE BOSCH — BADALONA, ESPAÑA
Exija el legitimo "Anis del Mono" con el nombre del fabricante grabado en todas las botellas.

Lo Que Dicen Nuestras Damas:

"No hay ningun problema casero teniendo siempre a mano una SORBETERA HERCULES y ESENCIAS IDEAL"

Con la SORBETERA "HERCULES" se tiene sorbete AL MINUTO, economica e higienicamente preparado en casa con solo cinco centavos de hielo, un poco de sal y esencia IDEAL.

Sorbetera pequeña P8.00 (para 8 personas)
Sorbetera grande P10.00 (Para 10 personas)

Con las ESENCIAS "IDEAL" puede Ud. preparar no solamente sorbetes, helados y refrescos, sino toda clase de pasteles para saborear deliciosos postres despues de sus comidas.

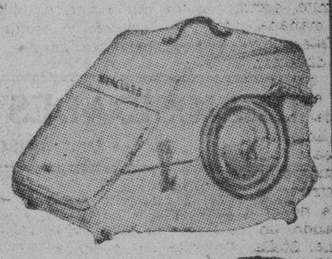

Pida las exquisitas ESENCIAS "IDEAL" (Extracto de Frutas) de "Platano" (lakatan), "Piña", "Fresa de Baguio", "Limon", "Naranja", "Manga", "Zarzaparrilla", "Frambuesa", etc.

Gracias a la sorbetera "Hercules" y a las Esencias "Ideal" tenemos siempre en casa sorbete a todo pasto! Y que ricos son!!
Un niño

Unicos Importadores
PHILIPPINE NET & BRAID MFG. CO.
Juan Luna 367—Manila—Tel. 4-95-85

M.E.C.D. 2016

EN LAS AULAS de la EXPERIENCIA

Por DOROTHY DIX

Despues de todo, una moza debe ser capaz de juzgar el cariño de un hombre por la clase de regalos que le da y su cuidado en su seleccion.

Estimada Miss Dix: Hemos estado yendo juntos por varios años. No estamos comprometidos pero estamos locos el uno por el otro. Estamos proximos a cumplir los 30 años y quiero tomar estado y vivir mi propia vida. El desea continuar nuestras relaciones indefinidamente. Continua paseandose con otras chicas, aunque para él soy la mejor pero no la unica. Vinieron las Pascuas. Me dio un hermoso regalo de Navidad, si bien no tan hermoso y bien escogido como el del año pasado y con todo hace alarde del dinero que está haciendo y sus planes para el futuro. Es significativo el episodio del regalo de Pascuas? Tiene oportunidad la chica que se mantiene fiel a un hombre y confia en que algo le sucederá y le hará comprender que ella es la chica que desea tener por esposa o es que él se cansa y le abandona despues de algun tiempo?—PELIRROJA.

Respuesta:

Creo que los regalos de un hombre no solo son altamente indicativos de los sentimientos que tiene hacia una mujer sino que ademas sirven para pintar antes de la boda su caracter y disposicion. Asimismo, projetizan la manera como le tratará a ella si se casa con él.

Se puede casi trazar el curso del cariño de un hombre con la ayuda de sus regalos. Cuando por primera vez se enamora, su impulso es prodigar regalos a la mujer en quien ha cifrado su amor. Atiborrarla de sedas. Alimentarla con comidas deliciosas. Está alerta para satisfacer todos los deseos de ella. Escoge sus ofrendas con un conocimiento casi oculto de los deseos y gustos de ella. Y luego a medida que su idilio se disipa y comienza a perder interes en la mujer, se ve una disminucion gradual en el numero y calidad de sus regalos hasta llegar a un punto en que el hombre pone en el regazo de su esposa en Navidad y en el dia de su cumpleaños—si ella le hizo recordar—y le dice a ella que se provea de sus necesidades y que no sabe lo que ella desea. O como regalo le compra a ella una nueva cocinilla.

Acuerdese de lo que dijo la dama joven astuta en el poema sobre la imitacion del diamante o el abrigo de piel falso o cualquier cosa que su novio le habia regalado: "Si en sus regalos se muestra desleal, no puede haber oro en su amor por mi." Es lista por tanto la doncella que pone un ojo practico asi como sentimental en los regalos de su pretendiente y deduce de los mismos las siguientes conclusiones:

Que en tanto que un hombre esté enamorado goza en rodear de obsequios a una chica. Que cuando un hombre se priva a si mismo de algo que desea para darselo a ella, eso es prueba de cariño bastante fuerte. Que el hombre que siempre hace regalos impropios, que trae bombones a una chica que está de dieta, que le manda flores de rosa cuando ella ya le habia indicado que usaria un vestidi encarnado, que le da un reloj de pulsera cuando ella se muere por un par de pendientes, puede tener un buen corazon y estar inspirado por un cariño profundo, pero carece del sentido de percepcion y resultará un marido ignorante. Ademas, el hombre que como amante es tacaño resultará un marido miserable que escatimará comida y ropas a su esposa.

Creo por tanto que está Vd. en lo cierto al reconocer que la reduccion de sus regalos de Pascua indica que su pretendiente está perdiendo el interés por Vd. y que vuestra pequeña aventura está por terminar. Lo cual es una suerte para Vd. Porque cuando una chica está proximo a los 30 años no tiene tiempo que perder en un hombre cuyas intenciones no son serias. Evidentemente su amigo le considera a Vd. solo como una amiga agradable, una buena compañera de juego y nada más.

No se deje llevar a engaño por tanto creyendo que le sucederá algun milagro que ha de convertir una amistad platonica en un calido idilio, o que el hombre que le ha conocido por años sin enamorarse de Vd. se prendará subitamente de Vd. No sucederá asi.—DOROTHY DIX.

Estimada Miss Dix: Soy un joven de 28 años, comprometido con una chica que trabaja conmigo en un mismo departamento de una gran oficina comercial. Ella es secretaria-taquigrafia de un hombre que es el jefe de mi departamento. Ella es continuamente intimidada y empujada por el jefe y acude a mi con sus penas quejandose de el. Quiero demostrarle simpatia pero no deseo que exista algun sentimiento personal entre el hombre y yo, porque tambien es mi jefe y esto hace muy dificil la situacion para mi. Mi novia tambien cree que mi taquigrafa está tratando de engañarme y está continuamente hablando en contra de ella. Las dos chicas no se congenian y esto me produce una gran dificultad. Tambien he pedido de mi novia que no use su anillo de compromiso en la oficina y ella está aplazando nuestra boda debido a esto. Yo le amo más que todos los empleos en la tierra e ignoro qué es lo que debo hacer.—ANSIOSO.

Respuesta:

Cásese con ella y quitela de la oficina. Evidentemente, ella es una de las mujeres que por temperamento son inadaptables para la oficina y cuya propia esfera es el hogar donde pueden ser reina de todo lo que abarca su mirada y reñir con el carnicero y el panadero sin poner en peligro el futuro de sus esposos.

Tal como están ahora las cosas, solo es cuestion de tiempo antes de que ella ocasione la perdida del empleo de Vd. porque vuestro jefe mutuo descubrirá que ella acude a Vd. con sus quejas y Vd. se pone del lado de ella y él le destituirá. Inclusive ahora ella pone obstaculos a sus probabilidades de ascenso, que tendrá que llegar a Vd. por conducto de su superior inmediato, por distraer su atencion de su trabajo y por inducirle a odiar a su jefe. La simpatia, como Vd. sabe, se obtiene de aquellos que nos favorecen y no es probable que Vd. obtenga simpatia de un jefe con quien no está en buenas relaciones.

Confio que su novia demostrará ser una buena esposa en el sentido de ser afectuosa, amable y buena cocinera. Pero ella no será la clase de esposa que podrá ayudarle en el mundo por ser egoista, celosa, estrecha de criterio y decidida a seguir su voluntad. Si ella tuviese un criterio bastante amplio para ser capaz de ver el cuadro como un todo, sabria que el exito de Vd. depende en que esté en buenas relaciones con su jefe y no trataria de agitar la enemistad entre Vds. dos.—DOROTHY DIX.

TARZAN EL INDOMABLE

Por Edgar Rice Burroughs

Tarzan inundó a los caníbales con otra segunda olla de agua hirviente. No había necesidad de otra tercera olla para hacerles correr gritando en todas direcciones hacia sus chozas. Ahora el hombre-mono ya había conseguido recobrar sus armas.

El hombre había puesto en libertad al joven inglés y con los monos restantes, retrocedieron lentamente hacia las puertas, armándose el aviador con una lanza abandonada. Numabo ha sido incapaz de reunir a sus guerreros de tal suerte que los rescatados y los rescatantes pdieron pasar.

Abandonaron la villa hasta la espesura del bosque sin dificultad. El hombre mono caminaba en silencio junto a Zu-tag. Detrás de los demás monos venía la moza y el ahora totalmente sorprendido y abatido inglés.

En toda su vida Tarzan se ha visto obligado a reconocer solo unas cuantas obligacines. Pero esta noche, la mas grande de las obligaciones había tenido que asumir. Tarzan agitó la cabeza y rugió, porque su vida había sido salvada por una moza—su enemiga odiada!

CONNIE

Por Frank Godwin

MANUEL: Oye, Ken. Aquella novatilla de chiquilla sabe que los bultos son mineral de oro. La oi hablando con uno de los actores. Creo que no la he podido engañar después de todo.
KEN: Eso es malo! El viejo esta casi preparado para venderlo. Tendrás que quitarles fuera del camino.

(Aquella tarde).
MANUEL: Aha! Aqui viene ella. No es un trabajo desagradable para ti, Manuel.

MANUEL: Buenos dias, señorita. El otro dia estaba Vd. interesada en aquellas rocas. No le dije la verdad sobre ellas.
CONNIE: No. Se que Vd. no me dijo la verdad.

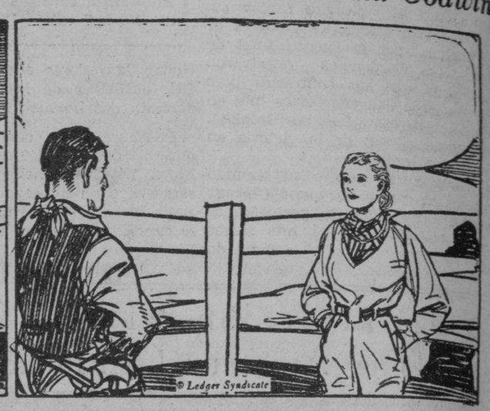

MANUEL: Pues, señorita, no creo que Mr. Fairchild desea que se sepa. Pero creo que está bien. Desea Vd. ver de donde vienen?
CONNIE: Pues no creia que Mr. Fairchild estaba enterado del caso. Me gustaria ver de donde procede.

PAPA

Por J. Miller Watt

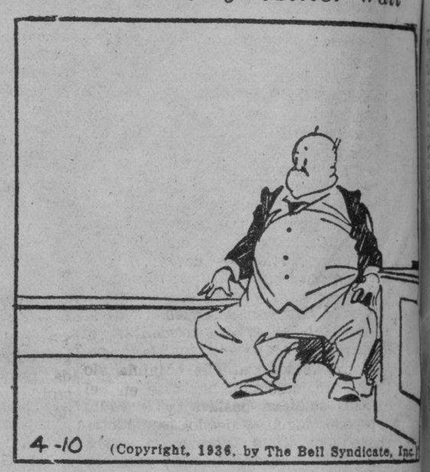

CURIOSIDADES DEL CINEMA

Por el Capt. ROSCOE FAWCETT

EDWARD ARNOLD fué aprendiz de un fabricante joyero en la ciudad de Nueva York a los 11 años y que actúa de Sutter en "Sutter's Gold" recibía $3 por semana.

recibió una carta de admiración de Ibrahim Ali Ibu Mohamed en el interior de Arabia, pidiendo su retrato "para iluminar de belleza mi pacífica tienda de campaña"

tiene un promedio de menos de una película para cada dos años y con todo es considerado por el gobierno americano como el actor más rico de Hollywood. Su riqueza total es estimada en cerca de $8,000,000.

EL HORRENDO TERREMOTO DEL..

(*Continuacion de la pagina* 13)

se oía la voz del primer Sochantre D. Hermogenes Dandan, y bajo a la mina siguiendole el que informa y el Sr. D. Tomas Balbas y Castro, del Comercio de esta Plaza, pero despejandose un poco mas la estrecha abertura por donde se le pudo hablar se conocio ser la del segundo Sochantre D. Bonifacio del Prado.

"Entonces se quiso reconocer el interior de una cavidad, de la que se extrajeron unas gafas y un pañuelo que se suponia se habian aproximado hacia aquella parte por alguno de los que aunque con mucha dificultad se descubrian como sombras, tendidos en el interior del hueco En esto bajo segunda vez el que esto refiere, hablo al Padre Bonifacio del Prado; nombro a los Señores que suponia en aquel lugar y despues de animarlos cristianamente, les aseguro que haria cuanto fuera bastante, para salvarlos, tales eran sus deseos y la confianza que inspiraban lo acertado de las disposiciones de los Sres. Jefes y Oficiales del Real Cuerpo de los Ingenieros y el vivo interes y hasta el heroismo con que se sostenian y eran auxiliados por su compañia de obreros y por los presidiarios de una empresa tan peligrosa, como digna de su abnegacion y de sus esfuerzos.

El hallazgo de los cadaveres

"En vista del riesgo de un hundimiento que hiciera perder toda esperanza, el comandante de Ingenieros D. Fernando Fernandez de Cordova proyecto el abrir una galeria, que viniera al interior de la excavacion en otro sentido. Asi continuaron los trabajos en los que tanto dicho Jefe como los de igual clase D. Amado Lopez Esguerra, y y D. Enrique Manchon y el Teniente D. Fernando Ortega prestaron servicios de dificil apreciacion tanto por la noche como al siguiente dia, en el que como a las cinco de la mañana, se despejo enteramente la cavidad en la que como ya mucho antes se habia observado, yacian seis cadaveres de los Sres. Capitulares que se buscaban: los cuales fueron sacando integros, aunque con algunas señales de lesion, siendo los dos primeros los de los Medio-Racioneros; despues se extrajeron dos indios, y al mediodia, por haberse tenido que emprender nuevos trabajos los Sres. Canonigo de Gracia D. Casimiro Revilla, Magistral D. Feliz Valenzuela, Racionero D. Ignacio Ponde de Leon y Tesorero D. Pedro Pelaez, habiendose sacado despues del Sr. Revilla al prebistero, segundo sochantre, D. Bonifacio del Prado.

"Todos los cadaveres se depositaban en la Capilla del Sagrario donde los recibian el Parroco don Mariano Santa Ana Marcial y su coadjutor D. Tomas Molo Agustin; y despues de revestirlos, les rezaban el oficio de Sepultura; siendo colocados en cajas, de antemano prevenidas y conducidos cerca de las oraciones al cementerio excepto algunos, que reclamaron sus deudos y enterraron en el mismo dia; pues todos dieron bien pronto señales de corrupcion, tanto por el extraordinario calor, como por haber muerto asfixiados; siendo esta la causa de haber quedado tan desfigurados, que los semblantes eran de dobles proporciones que la que tenian; la sangre agolpada a la cabeza habia ennegrecido el rosto, abultado las narices y labios y hecho tan horrible mudanza que era casi imposible conocerlos; solo el P. Bonifacio del Prado conservaba natural el rostro por no haber muerto de asfixia sino de un golpe en la sien izquierda; por haber dejado la escalera, buscando salida por donde advirtió que se sacaban los cadaveres; y asi se explica como se extrajo muerto cuando hablaba cerca de las cuatro de la mañana.

Los que murieron y los que se salvaron

"Segun relacion del Sr. Gaston (que aparecio en el lugar de las excavaciones, apenas acababa de salvarse,) habia muerto y se ha confirmado despues, el Sr. Maestrescuela D. Juan Irene Rojas, al tomar la escalerilla por donde salieron los otros Señores de su coro; habiendose manchado por la espalda con su sangre el citado señor Gaston.

"Tanto por esto como por dar tambien socorro a unos tiples, cuyas voces dijeron haberse oido en la nave del Evangelio, emprendieron en aquella parte unos trabajos, que desgraciadamente fueron inutiles; resultado de lo dicho que los señores muertos fueron los seis, cuyos cadaveres se sacaron de las ruinas y el Sr. Rojas que quedo enterrado en ellas. Tambien perecieron los Presbiteros primer Sochantre D. Hermogenes Dandan, su segundo D. Bonifacio del Prado y algunos Cantores y tiples, de cuyos nombres no se puede dar aun noticia, por haberse dispersado los que sobreviven y ser muy aventurado el expresarlos.

"Los individuos del Cabildo y Ministros inferiores que se salvaron por la escalerilla del coro del Evangelio, son los Señores Doctoral, D. Ramon Fernandez; Penitenciario D. Nauel Gaston, segundo Racionero D. Cipriano Garcia; cuarto D. Ramon Martinez Laviaron; los Medio Racioneros; segundo D. Jose Sabino Padilla y cuarto D. Lucas Gutierrez Calderon; el maestro de ceremonias y seccretario capitular, D. Luis Remedios; los capellanes de coro D. Pedro Medel y D. Jose Burgos y tres tiples. Tambien se salvo corriendo desalado y saltando sobre las barandillas de la Crujia, en direccion de la Sacristia, arrebatando y librando a su paso aunque mal herida, a una mujer, al Presbitero, Sacristan Mayor, y Capellan de Coro, D. Miguel Laza.

"De los muy pocos fieles que habían en el templo, es de presumir que perecieron los más; pero se refugiaron al arco por el que se comunica las Capillas de Nuestra Señora de Guadalupe y del Senor San José; esta se hundió y salieron después por la cumbre que formaron allí los escombros, con la ayuda de unos criados del médico D. Rafael Ginard éste y el capitán de Infantería D. Miguel Soria.

Ornamentos sagrados bajo los escombros

"Tales fueron los estragos del terremoto en nuestra iglesia trasunto, aunque en menores dimensiones de la Metropolitana de México, la primera de las Islas en riqueza y hermosura, engalanada con el resplandor, que engrandecía la presencia Augusta de un Dios Sacramentado en los momentos de hundimiento, que atribuyen muchos a la atrevida elevación de sus tres naves. Y si bien es verdad que esto inspiró siempre algún recelo al Cabildo, lo es también que en esta ocasión han tenido igual suerte otros edificios de planta baja; pues apenas puede darse resistencia posible a una potencia y a unos sacudimientos tan horribles que borraron a pesar de la solidez del templo las señales de sus proporciones; confundieron hasta los vestigios de su acertada distribución y hundieron en la bóveda sobre que se alzaba, un presbiterio de tal extensión y de tan bella forma que realzaba por decirlo así, nuestras solemnidades.

"Allí quedaron envueltos en los escombros las alhajas de oro y plata que adornaban el altar mayor; las tres hermosas lámparas del crucero, los blandones, los candeleros, las gradas y frontales, los dos juegos de bandejas de las credenciales y el mejor de Cruz y ciriales con el palio y las pestigas y finalmente la gran urna y tabernaculo donde se hallaba expuesto el Santísimo Sacramento en la custodia de oro y pedrería cuyo valor excede al de sesenta mil pesos, y que con gran dificultad ha logrado sacarse con la Sagrada Forma, en fragmentos, que con la debida reverencia se reservaron, en la Capilla del Sagrario, la cual se ha quedado en mal estado. Muchas eran las piedras que faltaban en la Cruz y en los rayos de la custodia; pero después se encontraron y van saliendo algunas con los pedazos de las referidas alhajas, hallados en las escavaciones que continuan los presidiarios con asistencia de los sacristanes mayores y bajo la dirección del sub-teniente de ingenieros, D. Francisco Herraiz.

"También en el hundimiento de la sacristia quedaron enterrados varios calices de oro y el hermoso y rico terno blanco con el juego de Capas, dispuestos para el siguiente día, así como las casullas más preciosas del uso particular de los Señores Capitulares. Todo estaba preparado: todo estaba de manifiesto con motivo de la gran solemnidad convertida en duelo y en la desolación que como la del templo de Jerusalem, oscureció el oro, y mudo su bellísimo color en la dispersión de las piedras del Santuario. El Palacio del Excmo. Sr. Gobernador, capitán General cuya señora e hija se vieron en peligro; la Real Audiencia, la Casa Municipal y el Consulado, el Colegio de San José, la Aduana, los Cuarteles de Intramuros y los de la Fuerza de Santiago, la Maestranza de Artillería, los Hospitales Militar y de San Juan de Dios y los Beaterios de Sta. Rosa y Sta. Catalina han quedado inhabitables o casi destruídos; las Iglesias de Santo Domingo, de San Juan de Dios, de Sta. Isabel están por tierra y han quedado las demás sin seguridad y algunas amenazando ruinas; lo mismo puede decirse de un considerable número de edificios particulares; por cuyo motivo casi toda la población de la ciudad se ha refugiado a las casas de tabla y nipa de los pueblos inmediatos.

Efectos tremendos en los arrabales

Pero donde se han hecho más sentir los efectos del terremoto fuera de nuestra Iglesia, ha sido en los arrabales. Las Parroquias de Binondo, Santa Cruz y Quiapo con sus templos, cuarteles y demás edificios del Estado y considerable número de sus casas prestan un aspecto tal, que cualquiera se dice: "he aquí el triunfo de la muerte!" No pueden oirse, sin que se conmuevan las entrañas, las horribles escenas de los hundimientos que interceptan el paso de los que, huyendo despavoridos de un peligro, dan en otro mayor; el alumbrado desaparece; se envuelven y perecen los unos en los escombros, otros salen mal heridos, y algunos sin esperanza de salvación, siendo de este número el universalmente querido Sr. Auditor de Guerra D. Vicente Trascierra; se condensa y hace tan pesada la atmósfera con el polvo, cargada ya de inflamada electricidad, que sofoca y aterra a los que casi a tientas, sin acierto, ni piso seguro, ni segura dirección van en busca de esas prendas queridas, objetos siempre tan dulces, como amargos en esos momentos a su corazón: sus hijos, sus consortes, sus deudos, sus amigos, cuya suerte ignoran y a quienes temen haber perdido o desean a toda costa socorrer. Todo es horrible, todo espanto, todo es llanto y confusión.

"A pesar de que aun no se sabe con certeza el número de muertos, puede calcularse, por las noticias que circulan, que se aproximará a doscientos, y que será mayor el de los heridos y contusos; pero esas cifras se hubieran elevado extraordinariamente, sino ocurriera la desgracia en una hora, en la que la mayor parte de la población estaba fuera de sus casas.

"Miles de plegarias se elevan todavía al Cielo, pidiendo misericordia. Unense a ellas las nuestras para que el Cielo se apiada de nosotros y dé a todos consuelos proporcionados a su dolor.

Honda fué la impresión que en el ánimo del Excmo. e Ilmo. Sr. Arzobispo y de los Señores Capitulares produjo la relación anterior; y luego que se rehicieron, y pudieron fijar sus ideas, pasaron a tratar de los asuntos para cuya resolución se han congregado."

Hasta aquí la sentida relación del Sr. Dean.

NOTICIERO RELIGIOSO

(*Continuación de la página* 7)

misa en el altar del Corazón de Jesús, rezándose el ejercicio del mes en honor del Divino Corazón.

POR SAN ANTONIO

Hoy, se celebra en la Iglesia de San Francisco en Intramuros el Solemne Novenario en honor de San Antonio de Padua.

Los cultos del 4 al 12 de junio son:

Por la mañana: todos los días a las 6 misa cantada con Ministros. Tambien a las 7:30 se canta la misa. Terminada esta última se hace la Novena rezada. Desde las 4:30 hasta las 7:30, de media en media hora, se dicen misas rezadas. Durante todo el Novenario a las 9 hay misa rezada y el dia 13 a las 10.

Por la tarde: a las 6 se da principio al Novenario con el Rosario Antoniano al que sigue el rezo de la Novena, gozos cantados con orquesta, sermón, bendición con el Santísimo, terminándose con el Responsorio del Santo. Todas las tardes, terminados estos cultos, se da a besar la reliquia de San Antonio.

EN CAPUCHINOS

Todos los días durante el mes de Junio, en la iglesia de Lourdes se hace el mes del Sagrado Corazón de Jesús en la misa de 6.

CATEQUESIS

La Archicofradía de Nuestra Señora de Lourdes, anuncia que a partir mañana domingo 7 del actual, dará comienzo como los años anteriores, la Catequesis en inglés, castellano y tagalo, todos los domingos a las 4 de la tarde. El acto terminará con el reso del Santo Rosario y Bendición del Santísimo, verificándose después la distribución de premios a los niños por la asistencia y también por la aplicación.

Los PP. Capuchinos cooperan con la Archicofradía en esta labor.

Studebaker busca al dueño más...

(*Continuación de la pagina* 11)

a la vuelta de correo recibirán una hermosa tarjeta como miembro de la organización Studebaker que estará firmada por Paul G. Hoffman, Presidente de la Corporación Studebaker.

Los vendedores del Studebaker, como los agentes pueden ser elegidos como el dueño más leal a la compañía si tienen pruebas de ello.

South Road, Indiana, 7 de abril. Por tercera vez durante seis meses la exportación de camiones Studebaker durante el mes de marzo ha roto todos los precedentes, de acuerdo con lo anunciado por Arvid Frank, presidente de la compañía Studebaker Export Corporation. La exportación de camiones de octubre de 1935 y la de enero de 1936.

"Nuestras ventas durante el primer cuarto del año, tanto en camiones como como en camiones correspondientes a este año, excedió en un 60 por ciento del primer cuarto del año pasado, y ha sido el período más animado desde el año de 1929, según dijo Mr. Frank.

Para dar una idea de como ha sido nuestra exportación durante este período, lo que denota que el Studebaker ha recapturado todos los mercados del mundo, nuestra venta durante el primer cuarto del año presente excedió a los totales de venta durante los años de 1930 y 1932 y todavía excedió en un 5 por ciento a la venta de 1933. El 10 de las exportaciones al extranjero ha pasado a la producción total de 1935."

M.E.C.D. 2016

EL HORRENDO TERREMOTO DEL 3 DE JUNIO DE 1863 EN EL ARZOBISPADO DE MANILA

La opulenta ciudad se convirtio en un lastimoso sepulcro.--Vividos relatos de la noche aciaga.--La destruccion de la catedral, la muerte de sacerdotes y los esfuerzos heroicos por salvarlos

Por el Rev. P. MIGUEL SELGA.
Director del Observatorio

1.—Introduccion — Al anochecer del dia 3 de junio de 1863 un violento temblor convirtio la opulenta ciudad de Manila en un lastimoso sepulcro en que confusamente estaban amontonados vivos y difuntos. Al impetu del temblor habianse abierto los techos, caido las paredes, hundido los pisos, deshecho los edificios y desplomado los palacios mas erguidos. A las voces lastimeras de las madres que buscaban a sus hijos, respondian los llantos y gemidos de los que yacian abrumados bajo el peso de los escombros. La Reina del Oriente, que por la grandeza de sus palacios, por la riqueza de sus galas y pedreria y por la abundancia y valor de sus productos comerciales cautivaba las atenciones y afectos de las naciones circunvecinas, quedo con el temblor, destrozado cadaver y confuso monton de ruinas. No es ajeno de los designios de Dios esperar el paroxismo de la soberbia para humillar la cerviz proterva de la fantasia humana.

Rev. P. MIGUEL SELGA
Director del Observatorio

Todo simbolo de progreso barrido por el desastre

Aquella noche aciaga, "representa un positivo retroceso en el bienestar material y en el desarrollo creciente de la hermosa ciudad de Legaspi. Cuanto en ella era simbolo de su prosperidad y de su progreso, traducido en la construccion de bellos edificios desaparecio al horrible contacto de esa conflagracion subterranea que en un instante redujo a escombros los monumentos, que parecian desafiar con su arrogancia el trascurso de la inclemencia de los tiempos, como si Dios hubiera querido demostrar una vez mas la inestabilidad de todas las cosas humanas. Manila no lloro solo entonces la muerte de muchos de sus hijos sepultados entre los escombros de sus moradas y que, si sobrevivian algun momento a aquella general hecatombe, era para tormentar el animo de los vivos con la impotencia de todo auxilio: Manila vio tambien, desolada, hundirse en el polvo su gran basilica, y con ella perecer algunos de los sacerdotes que elevaban su corazon a Dios en la vispera de un dia solemne; que se congregaban para cantar himnos de laor al Altisimo con ocasion de una de las mayores festividades del año, para expirar tal vez bajo la misma boveda que reproducia el eco de sus cantos y sin otra tumba que la misma piedra, donde hincaban sus rodillas. Dejar a un golpe el lugar sagrado, donde balbuceo de niño sus primeras preces, donde sintio, hombre ya, todos los arrobamientos y extasis de un ferviente espiritu religioso, es quitarle algo integrante de su modo de ser, es como despojarle del asilo a que acude en las horas de tribulacion, del puerto de refugio a cuyo amparo halla abrigo contra el revuelto mar de las pasiones del mundo". (Tomado del Diario de Manila, en su numero del 14 de diciembre de 1879 y citado por el P. Joaquin Fonseca en su libro La Catedral de Manila, pag. 45.)

2.—Documentos—A pesar de haber registrado varios documentos y leido varias publicaciones de la epoca, no habiamos logrado encontrar ninguna relacion, completa y circunstanciada, de la destruccion de la Catedral de Manila por efecto del temblor del año 1863. Las relaciones que habiamos visto eran de caracter general y describian los efectos del temblor en la ciudad y alrededores sin dedicar mucho espacio y estudio al desplome de la Catedral.

Esta escasez de noticia da mas valor a dos series de documentos en los archivos de esta ciudad, que hemos logrado encontrar, ya en los de algunas parroquias de esta Archidiocesis. El primero es la Relacion del terremoto, leida por un prebendado de la Catedral, ante los miembros sobrevivientes del Cabildo de la misma a los cinco dias de tan funesta desgracia. El segundo es una serie de cartas dirigidas por los Rdos. Parrocos a la Curia diocesana y un legajo de comunicaciones de las autoridades civiles a la suprema autoridad eclesiastica de las Islas. Creemos que con la publicacion de estos documentos se lograra un conocimiento mas exacto de la extension e intensidad de aquel fenomeno sismico, que en pocos minutos sembro el luto y la desolacion en la ciudad de Manila.

En las cronicas e historias profanas podran los lectores encontrar algunos datos sobre los efectos del terremoto en los edificios civiles: aqui nos fijaremos solo en los daños causados en las Iglesias del Arzobispado y mayormente en la Santa Iglesia Catedral.

Emocionante descripcion de la catastrofe

Descripcion de la Catedral—Segun Gonzales y Moreno, la fachada principal de la Catedral destruida por el temblor de 1863 era de orden dorico con un fronton sostenido por ocho columnas y tenia sobre el otro cuerpo de orden jonico, con otro fronton sostenido tambien por columnas y coronado por las estatuas de los cuatro Evangelistas: tenia en el coro una magnifica silleria de tala. La construccion del templo costo mas de 500.000 pesos; era todo de canteria: largo 80 varas por 30 de ancho y 18 de alto hasta la boveda. Ademas de la espaciosa nave del centro tenia en las dos colaterales hasta diez y seis capillas y una torre con catorce campanas. (Manual del viajero en Filipinas, por D. Ramon Gonzales Fernandez y D. Federico Moreno Perez, pags. 75-77.)

Terremoto del 3 de junio de 1863.—No habia aun transcurrido tres meses desde la ultima reparacion, cuando sobrevino el temblor que derribo en un momento el templo dos veces secular. Oigamos de labios del sabio y elocuente P. Joaquin Fonseca los sentimientos que levanto en su corazon el espectaculo desconsolador de tantas victimas y tantas desgracias.

"Era el dia 3 de junio de 1863; dia tremendo, dia infausto, que no debiera contarse en el numero sucesivo de los dias para usar de una frase consagrada por uno de los profetas mas sublimes. Dichosos una y mil veces los que no vieron su luz, ni sintieron estremecerse bajo sus tremulas plantas hasta los cimientos de la tierra, ni crugir sobre su frente las mas solidas techedumbre, ni bambolear por los aires las torres mas atrevidas y mas firmes, ni desplomarse con estruendo las fabricas mas erguidas, los templos mas ostentosos y los mas soberbios edificios: dichosos los que no oyeron aquel ruido compuesto de tantos ruidos, ni aquellos ayes lastimeros que salian de todas partes, como los ultimos ecos de los agonizantes moribundos, aplastados por doquier bajo la pesadumbre de las ruinas: dichosos los que no vieron aquella hermosa catedral convertida instantaneamente en un monton informe de escombros, hacinados en medio de la inmensa nave, como los muros derruidos de un antiguo alcazar; dichosos en fin, y para siempre bienhadados los que no sintieron llegar a sus oidos el ronco estertor del sacerdote, oprimido de repente bajo monte de piedra, que sofoco la voz en su garganta, al entonar en son robusto los canticos armoniosos del Santuario.

Gemidos lugubres en noche horrible

"Todavia tiembla y se estremece el que esto escribe al recordar las escenas que, por un triste deber de su destino y de su sagrado ministerio, se vio obligado a presenciar en aquella noche horrible y por tantos titulos infausta. Todavia resuenan en su oido aquellos lugubres gemidos que, a traves de los escombros parecian surgir por todas partes de las profundidades de la tierra. Todavia experimenta, finalmente, el autor de estos apuntes, una especie de terror y de congoja, al reproducir en su memoria aquel momento fatidico en que se aproximo con paso tremulo a la inmensa catacumba, formada por los escombros de la que, momentos antes era soberbia basilica; y oyo los sordos gemidos de algunas de las victimas dolientes que no murieron en el acto, y que con voz sepulcral pedian agua a sus amigos desde el fondo de la tumba, que se habia cerrado sobre ellos, para apagar en sus fauces la sed abrasadora de la muerte.

"Y a todo esto, los amigos no podian responder a su desgarradora peticion, ni remover con su mano aquella horrenda piramide de sillares despedazados, de mutilados capiteles, y de tronchadas columnas para abrir paso a su existencia a traves de aquella mole de piedra, que los zapadores de la plaza tardaron tres dias consecutivos, en minar por su base hasta el encuentro de las victimas". (Fonseca Joaquin: La Catedral de Manila, pag. 15)

La memoria del señor Dean

Reunion del Cabildo Eclesiastico—Cuatro dias despues del temblor cuando se oian aun los gemidos de las victimas y la Catedral yacia en monton de ruinas, congregaronse el señor Arzobispo y loss miembros del Cabildo, a quienes el terremoto habia perdonado la vida, para deliberar sobre negocios, cuya solucion las necesidades criticas del momento reclamaban con urgencia. En esta sesion tan solemne fue cuando el señor Dean don Manuel Peralta leyo la siguiente relacion, objeto casi principal de este articulo. (En el articulo original del P. Selga la memoria del Dean Peralta va anotada con multitud de notas curiosisimas que nos vemos obligados a omitir por falta de espacio.) La Memoria del señor Dean es como sigue:

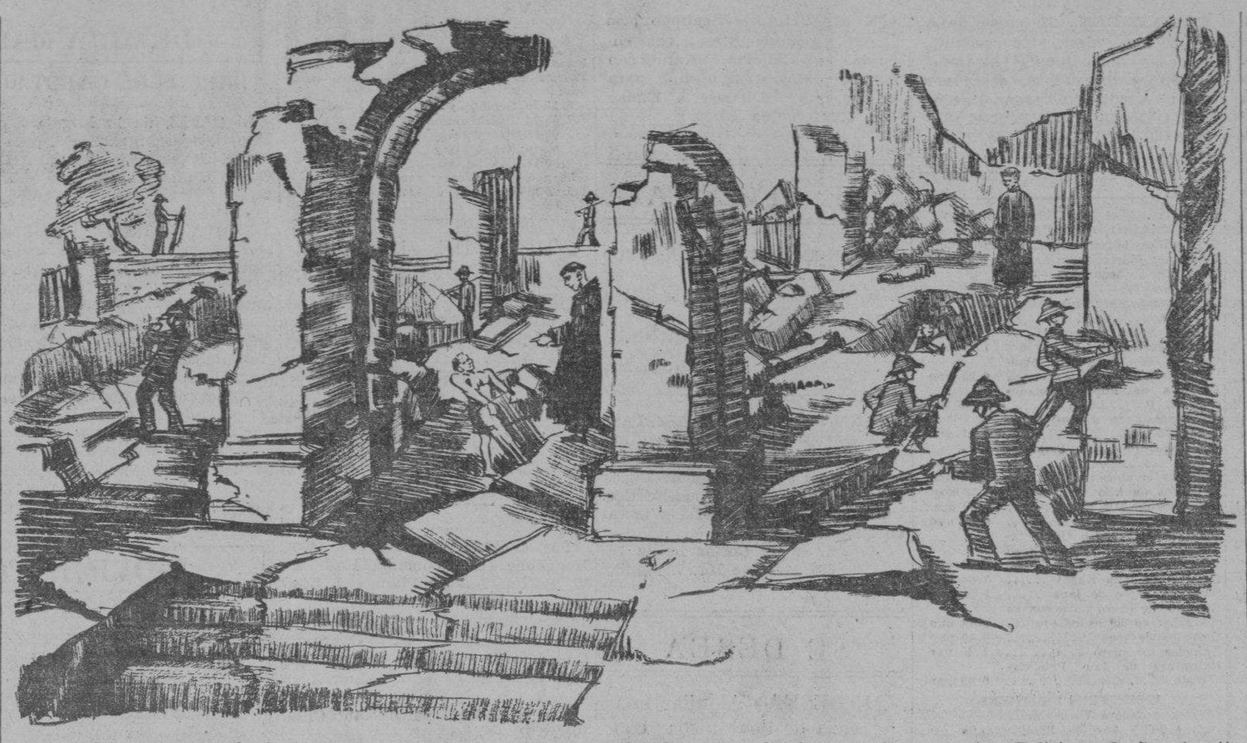

"Habiendo asistido por la tarde al coro, y oficiando las visperas del Santisimo Cuerpo, de nuestro Señor Jesucristo, el extraordinario calor, precursor de la catastrofe, me hizo sentir ya en la Iglesia los sintomas del asma, que padezco hace diez años, y que habiendome atacado despues con violencia, me imposibilito de asistir a los maitines. Serian las 7 y 25 minutos de la noche cuando senti un terrible movimiento de trepidacion, seguido de otros dos espantosos de Sur y Norte y otros dos o tres circulares, como lo prueba el haberse encontrado vuelta hacia la Sacristia, apesar de ser obra de mamposteria, una de las credencias del Altar Mayor. Pero tan luego como adverti en mi propia casa el horror de la catastrofe, y vi desde la azotea los hundimientos de la Iglesia de Santa Isabel, mi primer cuidado fue el saber de la suerte de los Señores Capitulares, con cuyo objeto mande un criado a la Catedral, el cual volvio al momento todo descompuesto, con anuncios los mas tristes que pudieran temerse; por lo que acababa al punto y con la ayuda de un indio, pase a la que acababa de ser nuestra hermosa Iglesia, y vi con horror montes de ruinas y senti brotar de mis ojos las lagrimas, y oi los tristes alaridos con que lamentaban nuestros subalternos y las gentes de la vecindad tanta desgracia.

Relato de un superviviente

"Haciendo entonces un esfuerzo, para reponerme y tomar un partido, adelante mis poco seguros pasos hacia los escombros, y encontre a un tiple que me abrazo, diciendo... "amo... yo escape tambien con aquellos Señores..." y acariciandole le pregunte y "quienes, son hijo mio"... En esto se me acerco el Señor Doctoral D Ramon Fernandez, por quien pude averiguar que estando en Maitines, al empezar el tercer salmo del primer nocturno, un sacudimiento extraordinario y horrible de la tierra le hizo correr, y llevar consigo a su paso al Sr. Gaston hacia la escalerilla lateral de su coro, al lado del Evangelio, y que alli reguardado con otros Señores, sintio desplomarse el templo quedando a oscuras y aspirando el polvo, que le ahogaba y sin saber cual seria su suerte; pues se conocia que las ruinas habian obstruido ambas puertas de la escalera, en la que habian refugiado; pero que apenas podia darse cuenta de su desgraciada situacion; grande fue sin poderla explicar su sorpresa, cuando siguiendo el movimiento de los que le precedian por entre sillares polvo y maderas, se vio como al pie de una cumbre por el cual trepo como los demas, hacia la parte de la plaza y al lado de la torre: por lo que le felicite abrazandole con efusion. Pero de nuevo volvieron a renovarse mi dolor y mi inquietud, cuando adverti que ninguno de los Señores del lado de la Epistola habia tenido igual suerte, por lo que corri al punto a la puerta lateral del templo por la calle de Palacio, donde encontre a nuestro Dignisimo Prelado. No hay lagrimas para desahogar el dolor que oprimio nuestros corazones, al reconocer el solido, que habian formado las ruinas, y la altura a que se elevaban sobre la puerta de la escalerilla del coro por aquella parte, que era el sitio al que debia presumirse se habrian dirigido los Señores de aquel lado, como lo habian hecho los del opuesto. El pavoroso silencio, la poca gente disponible en aquellos primeros instantes en los que era tan urgente la necesidad de un eficaz auxilio y la evidente imposibilidad de que este fuese tan pronto, como lo demandaba la terrible situacion de los seis Sres. Capitulares y algunos subalternos que deseaban buscarse por aquel lugar, de tal modo nos angustiaba y estimulo tan vivamente, que tanto S. E. Y., como el que esto refiere, corrieron de una a otra parte en busca de auxilio cuando acudian a prestarlo el Sr. Brigadier Subinspector de Ingenieros don Manuel Heredia y algunos subalternos con suficiente numero de gente de dicho cuerpo con la que, y con los presidiarios destinados a los trabajos, se empezaron estos bajo la acertada direccion del Comandante de Ingenieros de esta plaza D. Fernandez de Cordoba, auxiliado del Maestro segundo de Obras D. Guillermo Martin, abriendose una mina por la que con bastante riesgo de cuantos por alli se ocupaban, se esperaba tener el consuelo de extraer a aquellos infelices o algunos, aunque fuese uno, cuya salvacion compensara tantos esfuerzos y tan nobles sacrificios Alli aparecieron en los primeros instantes, constituyendose despues y permaneciendo toda la noche en la plaza de Palacio los Excelentisimos Capitan General D. Rafael Echague y el General segundo Cabo, Gobernador de la plaza D. Salvador Valdez y el Intendente D. Sebastian de Leon. Tambien se encontraban con otras autoridades Civiles y militares que ya en aquel centro, ya acudiendo a donde era necesaria su presencia, daban ordenes y consultaban a la primera autoridad, los Sres. Coronel Subinspector del Real Cuerpo de Artilleria D. Juan Bautista Martinez, el Gobernador Civil de la provincia D. Tamon Truguillo, el Coronel D. Manuel Lorenzo y el de igual clase D. Jose Ynza, el Teniente Coronel de Artilleria D. Carlos Pavia, y los jefes de Estado Mayor del Ejercito y de la Plaza. Ademas y para ofrecer sus servicios, si en algo podian emplearse, acudieron a aquel lugar las familias del Exmo. e Yltmo. Sr. Arzobispo, el M. R. D. Provincial y otros Religiosos de San Agustin, algunos Padres Dominicos y de la Compañia de Jesus, permaneciendo como un Angel de Consuelo y prestando muy buenos oficios las veinte y cuatro horas que duraron los trabajos el P. Pedro Beltran de dicha compañia como tambien el Maestro de Capilla D. Remigio Calahorra. Tambien estuvieron muy solicitos el Cura Rector mas antiguo del sagrario D. Mariano Santa Ana Marcial y su coadjutor R. Tomas Molo Agustin, y atraido por el deseo de ser util y acompañado de D. Jose Guevarra Cura Parroco de Quiapo, se presento haciendo a los trabajadores generosos ofrecimientos si se obtenia un feliz resultado, el Parroco de Santa Cruz D. Agustin Mendoza.

"Llenos todos de temor y sin perder la esperanza y pasando por tantas impresiones y alternativas, cuantas eran las noticias que unos a otros se transmitian llego la hora de las diez, proximamente cuando, se descubrio la puerta del Organo viejo, distante de que se buscaba unos tres pies: entonces fue cuando el P. Beltran, subiendo a los escombros y colocado en la mina a una distancia desde la que al parecer se podia hacer oir, dirigio algunas palabras llenas de uncion, y nombrando a los Señores que buscaban los exhorto a recibir la absolucion que les dio, como los hicieron tambien los citados Padre Santa Ana y su coadjutor.

La absolucion a los enterrados vivos

"En esto circulo el rumor de que

(Continua en la página 12)

Lave los Riñones de Venenos y Ponga Fin a las Levantadas de Noche

Viva una vida más sana, más feliz—más larga

Cuando por 70 centavos puede usted conseguir un estimulante y diurético sumamente eficaz e inofensivo que le lave los riñones de los venenos y ácidos que los están minando, ¿por qué continuar interrumpiendo su sueño tranquilo con las levantadas de noche?

Pida simplemente en su farmacia un frasco de Cápsulas MEDALLA DE ORO de Aceite de Haarlem—pero convánzase de que son MEDALLA DE ORO—el verdadero Aceite de Haarlem de Holanda. Otros síntomas de debilidad de los riñones e irritación de la vejiga son el dolor de cintura—los ojos abotagados—los calambres en las piernas—las manos sudorosas—la orina escasa o ardorosa.

Todos los ingredientes de la siguiente formula son prescritos especificamente por los medicos para las anteriores dolencias: aceite de linaza 0.035 gm; aceite de trementina 0.168 gm; azufre sublimado 0.26 gm; gnetian ex. 0.01 gm; pep. oil 0.105 gm. (8)

DESPUES DE UNA...
NOCHE MUY ALEGRE
¡Rechace productos inferiores!
CAFIASPIRINA
BAYER
Suprime el dolor • Renueva el bienestar
Formula: 0.5 Gm. Aspirin and 0.05 Gm. Caffein per tablet

WILLYS

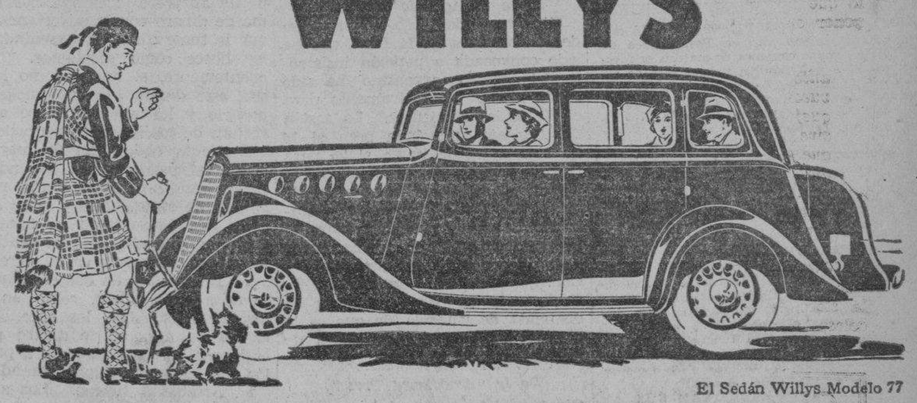

El Sedán Willys Modelo 77

Economía que Satisface Hasta a un Escocés

HASTA 15 KMS. POR LITRO

● Pero Usted no necesita que le diga un prudente escocés que el Willys representa un *valor excepcional.* El Willys es muy notable por haber eliminado todo lo superfluo y por haber reducido tamaño, peso y potencia a lo prescrito por la necesidad y la conveniencia. El resultado es: que cuesta menos para comprarlo, menos para conducirlo menos para mantanerlo.

El Willys reducirá los gastos de Ud. para el transporte en automóvil; le dejará más dinero para otras cosas; le permitirá más viajes. Hasta 15 kilómetros por litro de combustible (100 kms. con menos de 7 litros), de 50.000 a 65.000 kilómetros por juego de neumáticos en buenos caminos, 115 kilómetros por hora, consumo ínfimo de aceite, bajo costo de seguro, despreciación e impuestos: éstas son algunas de las ventajas del Willys, las que, confrontadas con las características de los automóviles más costosos y más pesados, *ahorran al dueño de un Willys su precio de compra.* Pida Ud. la prueba.

Porque el diseño del Willys 77 está simplificado y porque solamente la experiencia obtenida por la compañía Willys-Overland en la fabricación de 2.500.000 automóviles y camiones hubiera podido producirlo, este modelo es considerado como el más digno y el más útil hasta ahora ofrecido.

Estudie Ud. las razones del gran mérito del Willys: su manejo fácil en la circulación urbana, su construcción resistente para caminos malos, su comodidad para viajes largos, y su funcionamiento flexible y enérgico, todo por un precio muy llamativo. Es, en suma, el coche que Ud. recomendaría a su mejor amigo.

MACONDRAY & CO., INC.
(Luneta Motor Co.)
54 SAN LUIS—Tel. 2-13-71
STRACHAN & MACMURRAY
ILOILO

NATIONAL UNIVERSITY
Ofrece cursos en
Servicio Extranjero y Diplomatico

COLEGIO DE ARTES LIBERALES
—DEPARTAMENTO—
Depto. Consular y Servicio Extranjero
—TITULOS Y GRADOS—
Asociado General en Artes (A.A.)
Preparatoria de Derecho (A.A.)
Preparatoria de Medicina (A.A.)
Bachiller en Artes (A.B.)
Maestro en Artes (M.A.)
Bachiller en Ciencia en Servicio Extranjero (B.S.F.S.)

COLEGIO DE FARMACIA
—GRADOS—
Bachiller en Ciencia en Farmacia (B.S. Ph.)
Química Industrial (curso de 3 años) (Químico Industrial)
Curso de Farmacia y Química Industrial Combinados (curso de 5 años)

COLEGIO DE LEYES
(Philippine Law School)
—GRADOS—
Bachiller en Leyes (Ll.B.)
Maestro en Leyes (Ll.M.)

COLEGIO DE EDUCACION
—GRADOS—
Bachiller en Ciencia en Educación (B.S.E.)
Maestro en Artes en Educación (M.A.)
OTROS DEPARTAMENTOS:
Colegiado Normal 2 años, confiriendo el título de Certificado de Maestro Elemental (E.T.C.)
Bachiller en Ciencia en Home Economics (B.S.H.E.)
Home Economics Secundario
Graduado de High School (Regular) y (Tecnico)
Normal Secundario
Graduado de High School (Maestro Plomero y Maestro Electricista)

COLEGIO DE COMERCIO Y ADMINISTRACION MERCANTIL
(Modelado al igual que la London School of Economics)
—GRADOS—
Asociado en Ciencia Comercial (A.C.S.)
Pre-Derecho y Comercio Combinados
Bachiller en Ciencia en Economics (B.S.)
Maestro en Ciencia en Economics (M.S.)
Bachiller en Ciencia en Comercio (B.S.C.)

Al Registrar, National University
385 Lipa, Sampaloc, Manila.
Sírvase enviarme un ejemplar gratis de su catálogo de 1936-37 para .....
(Colegio o departamento)
Nombre .....
Dirección .....

El "Buen Gusto" Aconseja
Que cuando se necesite un jabón de tocador, se compre
Reuter
Que a más de su conocida especialidad para sanar y embellecer el cutis, es muy duradero y de un perfume absolutamente inimitable

Use Jabón Reuter diariamente por espacio de un mes y note los sorprendentes resultados

M.E.C.D. 2016

ANUNCIOS CLASIFICADOS

FINCAS

₱60,000.—Hermosa residencia en la Avenida Taft, antes de la Calle San Andrés. La casa cuenta con 5 habitaciones muy grandes y 2 baños. La casa ocupa 440 m. c. y está construida de materiales muy buenos. El solar mide 2,000 m. c. y dá al sol de la mañana. Precio, ₱60,000. Los interesados pueden inspeccionar la finca previa cita con C. M. HOSKINS & CO., Corredores de Fincas, 185 Calle David. Teléfono 2-22-16 y 2-87-37. (93)

(6 jun.-36)

NUEVA RESIDENCIA
₱10,000.00—Malate

Una residencia de dos pisos recien construida, lista para ser ocupada. Consiste en 4 espaciosos dormitorios, sala, comedor, grandes baños modernos y cocina, etc., etc. La propiedad esta situada cerca de Colegios, mercado é iglesia.

PRECIO: ₱10,000 solamente—Al contado o a plazos.

Sera servido primero el primero que venga.

Razon: H. C. VELASCO, 421 Dasmariñas Tel. 2-79-24
Domingos: Tel. 6-70-51

(6 jun.-36)

SE VENDE.—Bonito lote de terreno, 17x17, para chalet o casa residencial; calle asfaltada, Gral. Solano 246. Razón: 2412 Isagani. Tel. 2-76-93.

(4 jun.-jue. y sabs.-H.n.a.)

LOTES desde 100 m. c. a ₱6—el metro en la calle Nagtahan, junto a la Rotonda de Sampaloc y a 2 km. de la Plaza Goiti. Informes. Manuel Ruiz, General Luna, 268. Teel. 2-27-67.

(sabs.-28-mzo.-h.n.a.)

1,000 M. C.—Cinco Pesos

Hermosos lotes de 1000 a 5000 m. c. a 25 y 30 centavos por m. c. sin interes situados cerca del Filtro de Aguas en Balara rodeado por extensos Parques de verdor perenne. Accesible por Buses via Balintawak y San Juan. Pagos a Cinco Pesos mensuales por cada Mil M. C. Telefonee o vea personalmente al Sr. A. de Zuzuarregui, 2418 Felix Huertas. (sabs.-ene.-.-h.n.a.)

GANGA

₱2.60 m. c. — PASAY—Hermoso terreno de 3,550 m. c. con algunos árboles frutales en la Calle Park. Avenue, esquina Ignacio, a ₱2.60 solamente el metro cuadrado. Razón: C. M. Hoskins & Co., Corredores de Fincas, 185 David. Tel. 2-22-16. (779)

(6 jun.-36)

GRATIS

¿Tiene usted muchos hijos que estudian en los colegios? Quiere que sus hijos aprendan cuidar gallinas (Poultry) aves de corral y siembra de legumbres?

Adquiera hoy mismo un lote de 500 metros cuadrados, mediante pago inicial de CINCO PESOS y recibirá ENSEÑANZA GRATUITA de nuestro personal competente graduado en las escuelas del Gobierno.

Para más pormenores acuda personalmente o por carta a

Novaliches Subdivisión
Oficina: No. 456 Dasmariñas, Manila.
Cuarto No. 6, Tel. 2-32-42

(6 jun.-36)

Se vende.—Una hacienda en el Barrio de Concepcion, Sariaya, Tayabas, con mejoras, area de mas de 118 hectareas, con 8,000 ponos de coco. Se vende a precio muy razonable. Razon: Sr. Reyes, 720 Ave. Rizal, Manila. (6 jun.-s abs.).

(6 jun.-36)

SE VENDE POR ₱12,000.00.—6.176 mt. cd. de terreno alto en Pasay cerca de Taft Avenue con casa de materiales fuertes para una familia, primer piso de cemento, harigues de cemento con poultry, 24 ponos de manga, ciruelas, naranjas, etc., vecindad americana. Razón: 706 A. Mabini, Teléfono 5-67-58.

(6 jun.-sabs. y lunes-H.n.a.)

AVISO

Manila, 28 de mayo, 1936

A QUIEN CONCIERNA:

El infrascrito anuncia por la presente su intención de solicitar de la oficina del Ingeniero de la Ciudad en o antes del 8 de junio de 1936, un permiso para instalar motor eléctrico de 2 caballos de fuerza para poner en funcionamiento tres prensas en el edificio Nos. 407-409 de la calle Misericordia, esquina 253 Espeleta distrito de Sta. Cruz, Manila.

YAM BUK
(Shanghai Press)
(29 al 9 junio-36)

Manila, 30 de mayo, 1936

A QUIEN CONCIERNA:

El firmante por la presente anuncia su intención de dirigir una instancia a la Oficina del Ingeniero de la Ciudad en o hacia el 10 de Junio, 1936, para instalar una máquina de aceite de 2½ c. de f. para Taller de Maquinaria en 1059 Azcarraga, Manila.

RAFAEL M. MORENO.
(30 al 10 junio-36)

Maxim Gorki se halla muy enfermo

(Continuación de la página 1)

marcado el debilitamiento de su actividad cardiaca y se abrigan grandes temores por su vida. Gorki tiene ahora 74 años.

Gorki, que es un novelista realista, estuvo preso por delitos políticos en 1905, pero ya alcanzo gran fama en Rusia desde que publico su primera novela. Oid sus palabras:

"En 1878 yo era aprendiz a zapatero; en 1879 era aprendiz a dibujante; en 1880, un galopillo en un paquebote; en 1883, trabaje en una panaderia; en 1884, me hice mozo de cordel; en 1885, panadero; en 1886, corista en una troupe de artistas de opera ambulante; en 1887, vendi manzanas en las calles; en 1888, quise suicidarme; en 1890, fuí copista en un bufete de abogado; en 1891 cruce Rusia a pie; en 1892, fui obrero en unos talleres de ferrocarril. En el mismo año, publicaba mi primera novela".

MISCELANEA

SE VENDEN.—22 cajas de a 130 lbs. "desiccated coconut", 3 clases, "macaroon". "medium" y "Fancy thread". Se desea ver con un agente exportador. Razón: 2227 O'Donell, PHILIPPINE COCONUT PRODUCTS, Inc. fabricantes.

(2-6 jun.-36)

ARTICULOS UTILES PARA USO DIARIO DE CABALLEROS

Calzoncillos blancos	₱0.29	par
Calcetines Mercerizados	0.17	par
Calcetines de seda pura—3 pares por	1.00	
Calcetines de pura seda Princelywear	0.59	par
Camisas Sport de seda	0.79	uno
Camisadentros de seda crepe	1.10	uno
Camisas de Broadwloth blancos o de color	0.95	uno
Pajamas de Poplin tamaños G. M. P.	1.35	traje
Camisetas para atletas tamaños 36-38-40	0.27	uno
Camisetas de Hilo Princelywear	1.15	uno
Corbatas lavables	0.29	uno
Pañolitos de hilo blancos	1.50	doz.
Pañolitos de hilo crush	0.80	doz.
Gorras ajustables	0.59	uno
Camisas de Spanish Crepe tamaños 13½ al 16½—calidad especial	2.95	uno
Camisas de lana Khaki	5.95	uno
Sweaters parte de lana	1.25	uno
Carteras de cuero puro con su nombre en letras de oro	0.59	uno
Corbatas de seda	0.40	uno
Chinelas de cuero	1.45	par
Calcetines de hilo Princelywear	0.49	par

WEINSTEIN BROTHERS
Nueva York—Manila
619-623 Avenida Rizal—Manila
Al lado del Cine Fox

HERMOSOS PERO NO COSTOSOS — LOS MEJORES PIANOS AMERICANOS

Importación Directa por

MRS. C. O. DEL ROSARIO
Precios Bajos—Condiciones Fáciles
Esq. de Azcarraga y Misericordia

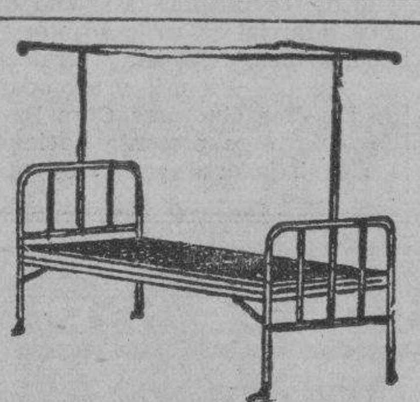

Una cama de superior calidad pero de precio bajo. Veala ahora en nuestro salon de exhibicion.

Insista en las

"CAMAS RIZAL"

a precios moderados

THE RIZAL BED FACTORY

731 Ave. Rizal, Manila, I. F.

Ocho etiopes llegan de...

(Continuación de la página 1)

del Exterior Anthony Eden, según se ha anunciado esta mañana, visitara al Emperador Haile Selassie en la legación etiope esta tarde.

Esta mañana, el Negus depositó una corona de flores sobre el Cenotafio. Piensa ir a Windsor mañana o pasado mañana para colocar otra corona sobre la tumba del Rey Jorge en la Capilla de San Jorge.

La sesión definitivamente se celebrara el día 30

(De la Agencia Reuter)

Ginebra, 5 de junio.—La reunión de la Asamblea de la Liga, que ha sido convocada a petición insistente del gobierno argentino ha sido fijada ahora definitivamente para el 30 de los corrientes. La sesión del Consejo anunciada para el 16 ha sido aplazada hasta el 26 para la conveniencia de las delegaciones visitantes, asi como la reunión de las potencias signatarias del tratado de Lausana, anunciada para el 22 en Montreux, no tendra lugar hasta despues de las sesiones del Consejo y de la Asamblea. Esta conferencia es para considerar la demanda de Turquia de que se le permita refortificar las zonas de los Dardanelos.

(De la "Associated Press")

Ginebra alebrestada por las maniobras italianas

Ginebra, 5 de junio.—Los informes de Roma de que Italia va a efectuar pronto maniobras militar han causado cierta inquietud en algunos circulos de aqui. Algunas fuentes interpretan todo esto como un aviso de que el premier Benito Mussolini no esta dispuesto a tolerar mayores dilaciones en el levantamiento de las sanciones de la Liga contra su pais.

Italia no tomara parte en la sesión de la Liga

(Servicio Transoceanico)
Exclusivo a "La Vanguardia"

Roma, 5 de junio.—Es muy probable que Italia no tome parte en la sesión de la Asamblea de la Liga de las Naciones que ha sido convocada para el 30 de los corrientes, según declaraciones hechas en los circulos bien informados de Italia. Se recalca que las razones de esta actitud del gobierno fascista son de conocimiento común.

Hasta ahora no se ha anunciado ninguna decisión oficial.

Progresa la pacificación de una provincia etiope

(Servicio Transoceanico)
Exclusivo a "La Vanguardia"

Addis Abeba, 5 de junio.—La pacificación de la provincia de Gojjam esta progresando satisfactoriamente, a juzgar por los despachos aqui recibidos. Estos despachos dicen que una multitud de jefes locales, con mas de 50,000 seguidores, se han sometido a las autoridades italianas durante estos últimos dias.

Un gran número de periodistas que acompañaron a los ejercitos italianos durante la campaña han salido de Abisinia en dirección a Palestina. No quedan aqui mas que dos periodistas extranjeros y cinco italianos, los cuales siguen paso a paso la labor de reconstrucción bajo la administración italiana, asi como examinan las posibles repercusiones en Abisinia de las proximas negociaciones en Ginebra.

Graziani condecora a un corresponsal de guerra

(Servicio Transoceanico)
Exclusivo a "La Vanguardia"

Roma, 5 de junio.—La cruz de guerra italiana ha sido conferida por el mariscal Rudolfo Graziani al corresponsal de guerra aleman del "Voelkische Beobachter" Roland Strunk, que ha participado en la marcha de las tropas italianas hacia Addis Abeba

SE ALQUILAN

SE ALQUILA. — Segundo piso 627 Avenida Rizal con entrada en Callejon Katubusan No. 20. Muy a propósito para oficina, etc. Dirijase a Elmac Inc. 627 Avenida Rizal.

(17-mzo.-d.a.-h.n.a.)

SE NECESITA

Se necesita un Experto Taquígrafo en castellano 404 Arias Bldg. Manila.

(6 jun.-36)

SE NECESITAN CAPITALISTAS

12 @ ₱500 para publicar en Europa y Ambas Américas dos proyectos de lengua internacional: Ingles hispanizado y Español polisintético. Unica garantia: la solvencia moral de su autor.

Juan Costas Beitia
685 Echague Int. 7, Manila
(6 jun.-36)

SE DESEA

SE DESEA—Alquilar una casa de dos pisos con garage para residencia de una familia en Malate, Paco o Ermita. Para oferta calle Herran 1228 o Teléfono 55-88-5.

(5 al 15 jun.-36)

BANCO NACIONAL

Sábado, 6 de Junio

Nueva York	G.T.	201.00	Pesos
Nueva York	A la vista	200.75	"
Londres	G.T.	1/11.9/16	
Londres	A la vista	1/11⅝	
Amsterdam	G.T.	138.75	Pesos
Berne	G.T.	66.30	"
Milan	G.T.	16.20	"
Paris	G.T.	13.40	"
Madri	A la vista	27.60	"
Singapore	G.T.	119.10	"
Japon	G.T.	59.50	"
Shanghai	G.T.	61.30	"
Hongkong	G.T.	65.60	"
India	G.T.	77.00	"
Java	G.T.	138.25	"
Hamburgo	G.T.	82.60	"
Peiping & Tientsin	G.T.	61.75	"
Amoy	G.T.	61.10	"
Saigon	G.T.	137.50	"
Bangkok	A la vista	99.75	"
Sydney	G.T.	2/5-1/16	
Plata, Londres, Al contado		19.15/16	
Plata, Londres, Remision		19.15/16	

AUTOMOVILES

Nueva remesa de Gomas SEIBERLING que llegará el 15 de Junio; precios de ganga en las gomas hasta el 15 para dar lugar en los estantes a la nueva remesa. Precios especiales en los siguientes tamaños:

5.50-20 Regular y Heavy Duty
7.50-15 Baja Presión
7.00-18 Heavy Duty
7.00-19 Heavy Duty
9.00-18 Bus Baloon
36 x 6 Alta Presión para Camión.

Tel. 2-38-30. Acuda al 747 Severino.

(2-4-6 jun.-36)

SE VENDE.—Un Studebaker Dictator Sedan, modelo 1934. Razon: 1231-B, Agno, Malate, o llame al Tel. 5-63-11.

(6 jun.-36)

Pasajeros que llegan y salen

Por el SCHARNHORST, para Hongkong: H. Neumann, Prof. M. W. Boehm, Ignacio Plana e I. Costas.

Para Shanghai: Dewey Smith.

Para Yokohama: M. D .Marwell, Demetrio S. Santos y el Profesor Otto Scheerer.

Por el KINAU para Cebu: Chiu Wo y R. Pelayo.

Para Zamboanga: J. Sy Santos, Sra. de J. Sy Santos, M. Wenceslao y Mrs. F. Cooper.

A bordo del PALAWAN de Balabac: Tomas Roque, Primitivo de Jesus, Josefina Ysach, Sara Morato, Amor Morato y Quirico Astrologo.

De Guinlo: Pedro Vasquez, Carmen Vasquez, Tita Vasquez, Anita Vasquez, Pura Vda. de Vasquez, Pilar de Vasquez, Antonio Vasquez, Enrique Vasquez, Joaquin Vasquez, Delfin Carriedo, Agustin Rev. Isabel Mundia, Victoria Rey, Hilarion Fineza y señora y Francisco Fineza.

El azúcar, a 3.72

(De la "Associated Press")

Nueva York, 5 de junio.—El azúcar centrifugado de entrega inmediata, libre de derechos, se ha cotizado este dia a 3.72.

Plata, Nueva York	44¾
PLATA EN BARRA:	
Nueva York, Londres	5.01-25
Londres, Nueva York	5.01-11/16

TEMENSE MAS ENCUENTROS

(Continuación de la página 1)

la reparticion. Los aparceros alegan que por obra de los administradores, un aparcero suele perder de 20 a 80 cavanes, en cada cosecha.

2. Interes excesivo sobre los prestamos. Una deuda de P10.00 de un aparcero se asienta en los libros como una deuda de P15.00. Se alega que se les obliga a pagar con palay cuyo precio se fija solamente de P1.00 a P2.50 el cavan, aunque el precio en el mercado es de P3.20.

3. Hacen trabajar, sin pago, a los aparceros.

4. Abusos de los encargados. Se alega que cuando tienen entre ceja y ceja a algun aparcero, destrozan los sembrados de este, le amenazan y se apoderan de sus efectos.

5. Prestamo obligatorio. Los encargados de las haciendas al observar que sera buena la cosecha de un aparcero le manda cierta suma de dinero con la advertencia de que la tome o no, sera asentada en los libros como prestamos. Frecuentemente, el aparcero no necesita este dinero pero no puede rehusarlo y los encargados se aprovechan de los intereses usurarios.

6. Venta obligatoria de mercancias. Alegase que los hacenderos suelen vender carne de cerdo, ropa, billetes de sweepstakes y otros articulos que el aparcero no necesita. Generalmente el precio de venta es mayor que el precio en el mercado.

7. En tiempos en que el aparcero necesita mas dinero, como en los dias de la siembra, los hacenderos se niegan a prestarle dinero para obligarle, por la necesidad, a pagar los intereses que ellos demandan.

8. Arrebatan tierras. Los aparceros alegan que los terrenos del pueblo de Cuyapo eran anteriormente extensos. Muchos aparceros se trasladaron alla y adquirieron "homesteads" o terrenos publicos. Despues de limpiar el terreno y cuando ya estaba por dar productos, lo perdian de repente, pues la hacienda alegaba que el terreno era suyo.

9. Expulsion de los aparceros que se afilian a las sociedades obreras. El abogado Cruz dice que como representante provincial de la "National Labor Union Inc." el ha conseguido que muchos aparceros se afilien a la organizacion. Las haciendas sustituyen a los aparceros apenas se enteran de que se han afiliado a la union.

¿Treinta matones contratados?

El abogado Cruz se halla aun recluído en el hospital provincial, después de la agresión en que se le fracturó la mandibula, se le rompió el labio inferior y sufrió además otras lesiones en el cuerpo. Alega que su agresor es un matón de Manila, pagado por los hacenderos. Hay unos treinta matones contratados por los hacenderos para vapulear a aquellos a quienes tienen rencor, según Cruz. Dice que antes de la agresión tuvo un altercado con el administrador de una hacienda. El presidente municipal Telesforo Domingo también se halla en la lista de amenazados.

Antes de que el grupo de agrimensores saliera a los campos ayer, el abogado Romero les presentó a los aparceros y la gente del pueblo, temiendo que, confundidos con alguna de las partes en el conflicto, sean lesionados. Algunos aparceros acusan a las haciendas de haber cambiado de sitio los mojones que demarcan los linderos para apoderarse de lotes que no son suyos. Alegan que el mojón No. 3 hasta el mojón No. 20 de la hacienda No. 3, por ejemplo, fué trasladado desde el río Benekuan hasta el sitio de Sinulatan, ganando así unas 3,000 hectáreas. Los linderos de la hacienda No. 3 están delimitados en un expediente y una decisión de la Corte Suprema emitida el 14 de febrero de 1925. El grupo de agrimensores averiguará si los mojones están en los sitios señalados en el plano.

Disputas sobre terrenos, dice Torres

Los conflictos en el pueblo de Cuyapo no son de carácter agrario. Son disputas que han surgido a raiz de la demarcación de los terrenos que los propietarios de las haciendas reclaman como de su propiedad y que los actuales ocupantes pretenden ser de ellos. Estas son las declaraciones hechas ayer mañana por el Secretario Ramón Torres al hablar de las agresiones y amenazas que se han registrado en el pueblo de Cuyapo.

El Subsecretario del Departamento del Trabajo, Sr. Faustino Aguiler, estuvo anteayer en el pueblo de Cuyapo con el fin de determinar el verdadero origen del conflicto que tiene lugar entre las haciendas y los terratenientes. Despues de una larga conferencia, las dos partes convinieron en aceptar las proposiciones de inteligencia del Subsecretario Aguilar, en el sentido de que tanto los propietarios de la hacienda como los inquilinos que reclaman sobre los terrenos, derechos de propiedad, acataran el informe que someteran los agrimensores comisionados por el gobierno para señalar los linderos de las haciendas y los de los terrenos de los pequeños propietarios.

Después de este arreglo, aceptado por las dos partes, el Subsecretario Aguilar decidio regresar a Manila, dejando en Cuyapo a un grupo de agrimensores del gobierno a quienes se dio instrucciones para la medición, de acuerdo con las descripción tecnica incluida en una decisión de la Corte Suprema, sobre la extensión de los terrenos de la hacienda, pero apenas trascurrian algunos minutos despues de la marcha del Subsecretario, el abogado de los terratenientes, Teodulo Cruz, fue agredido y malherido por un grupo de matones que se dicen vinieron de Manila y fueron contratados por una de las partes interesadas.

Otro abogado es amenazado

En un telegrama recibido a las 8:00 de anteanoche en el Departamento del Interior, que da cuenta del trastorno del orden publico en Cuyapo, se informa igualmente de que otro abogado de los terratenientes, José R. Abalos, esta igualmente amenazado por los matones de Manila y que hasta la hora de la trasmisión del telegrama solamente uno de los matones agresores habia sido cogido por las autoridades y recluido en la carcel.

Para conocer la verdadera situación en la provincia, el Secretario Elpidio Quirino expidió ayer una orden telegráfica al Gobernador Aurelio Cecilio de Nueva Ecija, disponiendo que se practique una inmediata investigación de los sucesos de Cuyapo y que de cuenta del resultado de sus investigaciones al Departamento del Interior tan pronto como sea posible. Tambien se instruye al mencionado gobernador que solicite la cooperación de la Comandancia Militar de Nueva Ecija para el mantenimiento del orden público.

Los terratenientes acusan a los funcionarios municipales de Cuyapo de haber adoptado una actitud indiferente frente a los acontecimientos y piden urgentemente la intervención del Departamento del Interior para el restablecimiento de la paz y del orden publicos en el pueblo.

Maritima, Comercial e Industrial

NOTAS MARITIMAS

DE ALTA MAR E INTERINSULAR

BARCOS DE CABOTAJE

El CAPIZ, de la Manila Steamship Navigation, sale el 9, para Calapan, Batangas, Naujan, Boac, Gasan, Pinamalayan, Pola y Kinabigan.

El STA. TERESITA, de Elizalde and Company, estará de vuelta en Manila, despues de 8 dias; se hizo a la mar hoy para Tagkawayan y Catabangan.

El DOS HERMANOS, de Gutierrez Hermanos, leva anclas esta tarde, a las 5, para Legaspi, Tabaco y Virac; estará de retorno el 13 de este mes.

El ISLAS FILIPINAS, de Fernandez Hermanos, llego esta siesta de Cebu, Dumaguete, Dipolog, Zamboanga, Cotabato y Jolo; sale el Lunes, a las 7 p. m.

BARCOS DE ALTURA

El PRESIDENT HOOVER, de la Dollar Line, llego esta tarde, a las dos; saldrá el 10 para China, Japon, Hawaii, y puertos del Pacifico de EE. UU.

El STEEL SEAFARER arribará mañana por la mañana para sacar carga para Boston, Nueva York, Filadelfia y Baltimore; pasara por Bisayas.

El "EMPRESS OF RUSSIA" ya está en el puerto desde esta mañana; parte el Lunes, a las 5 p. m. para Vancouver y Victoria, via China y Japon.

El GLAUCUS, barco de carga, llegó a la 1 P. M. de Nueva York y otros puertos; va mañana a Hongkong, Shanghai y puertos de Japon.

MOVIMIENTO DE VAPORES

LLEGADAS

Barcos de altura

Tel. No. HOY

22286 Shanghai— STEEL SEAFARER, Am. s.

23131 Amoy—ANKING, Br. s.

22441 Los Angeles y San Francisco via Honolulu, Yokohama, Kobe, Shanghai y Hongkong—PRES. HOOVER, Am. s.

23656 Vancouver y Victoria via Yokohama, Kobe, Shanghai y Hongkong—EMP. OF RUSSIA, Br. s.

JUNIO 7

49873 Europa via Port Said y Singapore—TAURUS, Nor. m.

21521 Bombay via Singapore, Java y Davao—HOPECREST, Br. m.

22401 Nueva York via Canal de Panama, Los Angeles, Japon y China—GERTRUDE MAERSK, Dan. m.

22401 Davao, Cebu y Legaspi—CHICAGO MARU, Jap. s.

21521 Portland, Los Angeles y San Francisco—BINTANG, Dut. m.

22324 Europa via Port Said, Colombo, Penang y Singapore— SCHARN-HORST, Ger. s.

Barcos de cabotaje

Tel. No. HOY

49839 Mangarin, Capiz, Romblon y New Washington—ROMBLON, Am. s.

49860 Tilic, Calapan, Boac, Gasan, Romblon, Capiz y New Washington—BOHOL II, Am. m.

49839 Cebu, Dumaguete, Dipolog, Zamboanga, Cotabato y Jolo—ISLAS FILIPINAS, Am. s.

21193 Legaspi, Tabaco, Lagonoy y Nato—MAGALLANES, Am. s.

JUNIO 7

22794 Iloilo y Pulupandan—BISAYAS, Am. s.

49839 Iloilo y Cebu — CORREGIDOR, Am. s.

22441 Iloilo, Zamboanga, Cebu e Iloilo—MAYON, Am. s.

47475 Calapan, aBtangas, Naujan, Boac, Gasan, Pinamalayan, Pola y Quinabigan—CAPIZ, Am. s.

21431 Calapan, Batangas, Naujan, Boac, Gasan y Pinamalayan—SOLIMAN, Am. s.

JUNIO 8

49860 Cebu y Kolambugan— KOLAMBUGAN Am. m.

SALIDAS

Barcos de altura

Tel. No. HOY

23020 Puertos Atlánticos americanos via Africa del Sur—HARCALO, Br. s.

22401 Puertos Atlánticos Americanos via Japon y Panama—KWANTO MARU, Jap. m.

23131 China — CITY OF CHRISTCHURCH, Br. s.

22924 Europa via Cebu, Singapore, Penang, Colombo y Suez—NORDMARK, Ger. s.

JUNIO 7

22286 Boston, Nueva York, Philadelphia y Baltimore via Puertos del sur filipino, Java, Straits Settlements y Cabo de Buena Esperanza—STEEL SEAFARER, Am. s.

22401 Japon via Takao y Keelung — CHICAGO MARU, Jap. s.

22324 China y Japon—SCTARNHORST, Ger. s.

JUNIO 8

49878 China y Japon—TAURUS, Nor. m.

22401 Cebu, Davao y Legaspi— GANGES MARU, Jap. s.

22401 Cebu e Iloilo—GERTRUDE MAERKS, Dan. m.

Barcos de cabotaje

Tel. No. HOY

49839 Iloilo y Pulupandan— MACTAN, Am. s.

49046 Iloilo—ILOILO, Am. s.

49839 Masbate, Calbayog, Catbalogan, y Tacloban—LEYTE, Am. s.

49839 Cebu, Cagayan de Misamis y Bugo—LUZON, Am. s.

22794 Pulupandan e Iloilo—VENUS Am. s.

22794 Cebu, Zamboanga y Davao—SORSOGON, Am. s.

21193 Legaspi, Tabaco y Virac— DOS HERMANOS, Am. s.

21116 Badajos, Azagra, Capiz y New Washington— NTRA. SRA. DEL ROSARIO, Am. s.

49926 Corregidor, Mariveles, Tilic, Abra de Ilog, Pto. Galera, San Teodoro, Baco y Calapan—TITO, Am. m.

JUNIO 8

49839 Cebu, Dumaguete, Dipolog, Zamboanga, Cotabato y Jolo—ISLAS FILIPINAS, Am. s.

PLANTEA UNOS PROBLEMAS A..

(Continuación de la página 1)

píritu emprendedor. La política pasada de malgastar el dinero se ha suprimido. Urgió por último a los Diputados que actuaran con libertad sobre los informes recibidos de los Departamentos Ejecutivos.

Campaña por una nutricion equilibrada

A bordo del "Negros", 6 de junio.—Una campaña sistematica para mejorar el sistema alimenticio nacional, se ha acordado en una conferencia sobre nutricion que esta mañana celebraron el Vice-Presidente Osmeña como Secretario de Instruccion Publica y el Diputado A. Antonio Villarama, como Presidente del Comite de Sanidad de la Asamblea.

El Vice-Presidente Osmeña manifesto que una dieta bien equilibrada es necesaria para salud de la nacion y por este motivo proyecta celebrar conferencias mas extensas con especialistas en nutricion cuando llegue a Manila. Se ha observado dice el Vice-Presidente Osmeña, que en las fiestas locales los alimentos que se dan se componen casi exclusivamente de carne de vaca y cerdo, sin ningun vegetal. Es necesario dice que se le enseñe al pueblo el valor de las calorias en los alimentos.

El Diputado Guillermo Z. Villanueva, Presidente del Comite de Instruccion de la Asamblea propone la consignacion de fondos permanentes para evitar la crisis escolar que se registra anualmente. Por su parte el Diputado Enrique Magalona esta preparando un bill que consigna P100,000 para la apertura de nuevas clases. La comitiva legislativa esta satisfecha por la decision de abrir todas las clases en el lunes. La comitiva llegará a Iligan a las 11 de esta mañana y almorzará en Dansalan.

La comitiva esperada en Iligan hoy al mediodía

La comitiva llegará a Iligan, Lanao, al mediodia de hoy. Proseguirá inmediatamente su viaje hasta el pueblo de Lanao y de allí a Zamboanga.

A bordo del "Negros", 5 de junio.—Un cielo claro y un mar en calma reinaban esta mañana mientras la comitiva legislativa viajaba rumbo a Mindanao, con los diputados ansiosos de llegar a la Morolandia y ver de cerca sus problemas.

Quezon desea volver a Manila antes del 14

El Presidente Quezon, por su parte, está ansioso de volver a Manila antes del 14 de junio a fin de revisar y poner los últimos toques al mensaje que enviará a la Asamblea Nacional.

El itinerario de la comitiva es como sigue: Iligan, Zamboanga, Cotabato, Davao, Culión y Manila.

El Diputado Pedro Gil ha declarado que patrocinará un bill que provee el mínimo y el máximo de los salarios de los obreros. Dice que teniendo buenos jornales los obreros, su poder de compra aumentará y habría más negocios, más ingresos para el gobierno y menos desempleo.

El Diputado Enrique Magalona está en favor de un bill que limita el mínimo de jornal. Dice que un peso diario para obreros del gobierno debe ser el mínimo.

El Vice-Presidente Osmeña ha declarado, por su parte, que él favorece la apertura de todas las escuelas públicas, pues los padres están demandando facilidades para la instrucción de sus hijos. Dice que se procurará abrir todas las escuelas aun cuando se necesite la consignación de más fondos.

También expresó su conformidad con el establecimiento de tres nuevos lazaretos regionales, uno en Isabela, otro en Ilocos y un tercero cerca de Manila.

VALORES Y ACCIONES

SABADO, 6 DE JUNIO, 1936

DEL MANILA STOCK EXCHANGE

Sábado, 6 de Junio

MINAS

	Vta.	Cpra.	Incl.	Uma.
Agno Placer	.03½	—	—	—
Antamok G. M. C.	2.30	2.20	2.25	2.25
Ambassador	.02	.01½	—	—
Atok G. M. C.	.34½	.34	.34	.34
Baguio Gold M. C.	.18½	.18	.18½	.18½
Balatoc Min. Co.	15.00	14.25	—	—
Benguet Consol.	12.20	12.00	12.10	—
Benguet Explo.	.17½	.17	.17½	.17
Big Wedge M. C.	.23½	.23	—	—
Consolidated Ms.	.012	.0115	.012	.012
Demonstartion	.67	.66	.66	.66
Gold Creek M. C.	.05	.04½	.04¾	.04¾
Ipo Gold Ms. Inc.	.21	.20½	.21	.20½
Itogon Min. Co.	.77	.76	.78	.77
I. X. L. M. Co.	1.05	1.00	1.00	1.05
Masbate Cs. M. C.	.48	.47½	.48	—
Mineral Res. Inc.	.27½	.27	.26	.27½
Northern Mining.	.25½	.25	.24	.25
Paracale Gumaus.	.37	.36	.34	.36
Phil. Dorado	.06½	.04½	—	—
Phil. Iron Ms.	85.00	70.00	—	—
Salacot Min. Co.	.08	.07½	.08	.08
S. Mauricio M. C.	.67	.66	.67	.67
Suyoc Consol.	.24½	.24	.24½	.24½
United Paracale	.64	.63	.64	.63
Universal Explo.	.13	.12½	.12½	.12½
Virac Explo. Co.	.08½	—	—	—

TOTAL PARA CONS. MINES
935,000

TOTAL DE ACCIONES EN VENTA
1,576,000

VALOR APROXIMADO
₱526,360

AZUCAR

	Vta.	Cpra.	Nml.
Bacolod Murcia	—	20.00	—
Bogo-Medellin Co.	—	—	—
Calamba Sug. (Common)	60.00	—	—
Calamba Sug. (7% Pref.)	—	—	—
Cebu Sugar Co.	—	5.00	—
Central Azu. Bais	—	560	—
Do. Do. La Carlota	195	170	—
Central Azu. Tarlac	—	120	
Central Luz. Mling. Co.	—	90.00	—
Hawaiian-Phil. Co.	—	25.00	—
Kabankalan Sugar Co.	—	—	—
Luzon Sugar Co.	—	7.50	—
Mt. Arayat Sugar Co.	50.00	—	—
North Negros Sugar Co.	—	—	—
Pampanga Sug. Dev. Co.	—	45.00	—
Pilar Sugar Central	—	140	—
Talisay-Silay Sugar Co.	—	24.00	—
Vic. Mill. Co. (Ord)	—	—	—
Do. Do. (9% Pref)	—	—	—

BANCOS

Bank of the P L	—	110	—
Chartered Bank	—	—	—
China Bank	—	46.00	—
Hongkong Bank (HK'G)	—	$1580	—
Do. Do. (Londres)	—	£105½	—
Peoples Bank	—	—	—

BONOS

Azucarera de Tarlac 8%	—	1000	—
North Negros 8%	—	1000	—
Pilar Sugar 8%	—	1000	—

COMERCIAL E INDUSTRIAL

El Ahorro Insular: 7%. 8%. 9% 10%	—	—	—
El Hogar 7%	—	—	—
El Hogar 8%	—	—	—
Insular Drug Co.	—	—	—
Marsman & Co.	37.50	35.00	—
Peoples Mort. Inv't Co.	—	—	—
Do. Do. "B"	—	—	—
Do. Do. 7½% (Prf.)	—	—	—
Phil. Education (Ord.)	—	—	—
Do. Do. (Pref.)	60.00	40.00	—
Pampanga uBs Co.	115	100	—
San Miguel Brewery	105	100	—

SEGUROS

Filipinas	—	26.00	—
Insular Life	—	18.50	—
Philippine Guaranty	—	22.50	—
Union of Canton	—	$510	—
Canton Insurance	—	—	—

CAMBIOS DEL BANCO DE LAS ISLAS

Sábado, 6 de Junio

Barcelona, Bilbao y Madrid	G.T.	27.60
España Provincias	G.T.	27.70
Londres	A la vista	23⅝
Londres	G.T.	23-9/16
N. York y S. Francisco.	A la vista	201.00
N. York y S. Francisco	G.T.	201.25
Amoy	G.T.	60.90
Amsterdam	G.T.	138.75
Antwerp	G.T.	84.90
Bangkok	G.T.	100.00
Batavia	G.T.	139.75
Bombay	G.T.	77.10
Hamburgo	G.T.	82.60
Hongkong	G.T.	65.50
Kobe	G.T.	59.50
Nilan	G.T.	16.15
Paris	G.T.	13.40
Prague	G.T.	8.70
Peiping y Tientsin	G.T.	61.55
Saigon	G.T.	137.00
Shanghai	G.T.	60.80
Singapore	G.T.	120.30
Sydney	G.T.	29⅛
Vancouver	G.T.	203.00
Wellington	G.T.	28⅞
Zurich	G.T.	66.30

TIPO DE COMPRA

Barcelona	G.T.	27.10
Kobe	60 d/s L/C	57.70
Londres	A la vista	24-3/16
Londres	90 d/s L/C	24⅝
N. Y. y S Francisco	A la vista	200.00
N. York y S. Francisco	60 d/s L/C	199.50

TIPO DE COMPRA:

Nueva York	G.T.	501.40
Londres	G.T.	501.55

PLATA EN BARRA:

Nueva York	1 Oz.	0.45
Londres	1 Oz.	19-15/16

CAMBIOS DE MIGUEL PUJALTE

Sábado, 6 de Junio

PLATA:		
Londres	19-15/16	19-15/16
Nueva York	44¾	
LONDRES—Teleg.	1/11-11/16	₱10.1319
a la vista	1/11-11/16	10.1319
N. YORK—Teleg.	201.50	Pesos
a la vista	201.50	"
FRANCIA—Teleg.	13.30	"
a la vista	13.30	"
ESPAÑA—Teleg.	27.55	"
a la vista	27.55	"
Provincias	27.55	"
HONGKONG	65.10	Pesos
SINGAPORE	119.20	"
SHANGHAI	60.85	"
INDIA	76.80	"
JAVA	138.00	"
DOLLARS ESPAÑA	7.22	
LIBRAS NUEVA YORK	501¼	
LIBRAS ESPAÑA	36-13/16	
FRANCOS LONDRES	76-3/64	
PESETAS NUEVA YORK	13 64½	
JAPON	59.50	Pesos
AMOY	60.90	

Precio en el mercado de Manila

PRECIOS DEL ABACA

Sabado, 6 de Junio
(De la O. de Comercio)

E—	P18.50	J1—	P14.25	Y3—	4.50
F—	17.75	G—	11.50	M1—	5.50
I—	16.50	H—	9.25	M2—	4.50
S2—	15.50	J2—	11.00		
S3—	13.00	K—	7.75		
		L1—	7.00		
		L2—	5.50		

Mercado local quieto.

PRECIO DEL PETROLEO

Sabado, 6 de Junio

De la Socony-Vacuum Corp.
Gallo—P3.70 dos latas
Cometa—P4.50 caja
P4.25 dos latas
White Rose—P5.00 caja.
De la Texas Co., Inc.
Carabao—P3.70 dos latas.

PRECIO DEL PETROLEO CRUDO

Petróleo Crudo Socony P44.00 tonelada métrica.

Petróleo crudo Texaco P6.98 tambor de 50 galones (sin envase).

PRECIO DE GASOLINA
De la Socony Vacuum Corp.
Socony—P6.35 dos latas.
0.17 litro.

PRCIOS DEL AZUCAR

Sabado, 6 de Junio
(De la O de Comercio)

El centrifugado de exportación de Manila, P8.50 (quieto). Consumo local P8.00-P8.10 (quieto). El centrifugado de exportación de Iloilo P8.50-P8.65, muscovado No. 1 P7.40-P7.60, y consumo local P8.40-P8.50.

Julio, 2.82; septiembre. 2.79; noviembre, 2.74; enero, 2.53; marzo, 2.53; mayo. 2.54. Transacciones, 1,000 toneladas.

PRECIOS DE COPRA

Sabado, 6 de Junio
(De la O. de Comercio)

Compradores por 100 kilos
Buen corriente, P6.70.
Semiresecada, P7.10.
Resecada, P7.50.
Zamboanga (ayer) Buen corriente P6.90-P7.10.
Dagupan (ayer) buen corriente P6.32.
Legaspi (ayer) Buen corriente P6.55.
Londres, £11-15 a £11-17/6.
San Francisco, P2.25 nominal.
Mercado local quieto pero firme.
Recibidos ayer 4,919 sacos o 340,050 kilos.

Cotizaciones del Arroz

Sabado, 6 de Junio
(De la O. de Comercio)

Las transacciones del arroz esta mañana se hicieron con los precios siguientes por saco de 57 kilos en bodega:

ELONELON—		
1.a clase	P7.10—	P7.30
2.a clase	7.00—	7.10
MACAN—		
1.a clase	P6.60—	P6.70
2la clase	6.50—	6.60

Mercado local quieto. Recibidos ayer por ferrocarril, 1,905 sacos y por agua, 150 sacos.

President Liners

Rumbo Al Oeste Via Puertos De China Y Japón

BARCOS	Sale N. York	Sale Los Ang.	Sale S. Fran.	Sale Seattle	Llega Manila
PRES. JEFFERSON				Jun. 6	Jun. 29
PRES. ADAMS	Mayo 14	Jun. 1	Jun. 5		Jul. 6
PRES. COOLIDGE		Jun. 8	Jun. 12		Jul. 4
PRES. JACKSON				Jun. 20	Jul. 13
PRES. HARRISON	Mayo 28	Jun. 15	Jun. 19		Jul. 20
PRES. LINCOLN	Jun. 4	Jun. 20	Jun. 26		Jul. 23
PRES. McKINLEY				Jul. 4	Jul. 27

Rumbo Al Este via Puertos De China Y Japón

BARCOS	Sale Manila	Llega Seattle	Llega S. Fran.	Llega Los Ang.	Llega N. York
PRES. HOOVER	Jun. 10		Jul. 1	Jul. 5	
PRES. GRANT	Jun. 15	Jul. 8			Agto. 10
PRES. PIERCE	Jun 27		Jul. 21	Jul. 25	
PRES. JEFFERSON	Jul. 1	Jul. 22			
PRES. COOLIDGE	Jul. 8		Jul. 29	Agto. 2	
PRES. JACKSON	Jul. 15	Agto. 5			
PRES. LINCOLN	Jul. 25		Agto. 18	Agto. 22	Sept. 7

EUROPA—NUEVA YORK

Via Straits, India, Egipto y el Mediterráneo

PRES. GARFIELD	Jun. 8
PRES. POLK	Jun. 22
PRES. ADAMS	Jul. 6
PRES. HARRISON	Jul. 20

Atractivos pasajes reducidos de ida y vuelta en conexion con las rutas regulares

ILOILO-ZAMBOANGA-CEBU

S. S. MAYON
Sale del Pier 3, Manila.
Todos los
Martes, a las 2:00 P. M.
Vuelve Domingo 10:00 A. M.
₱100.00—
EXCURSION AL REDEDOR

DOLLAR STEAMSHIP LINES—AMERICAN MAIL LINE
Port Area — Tel. 2-24-41

M.E.C.D. 2016

Señales de una calidad excelente

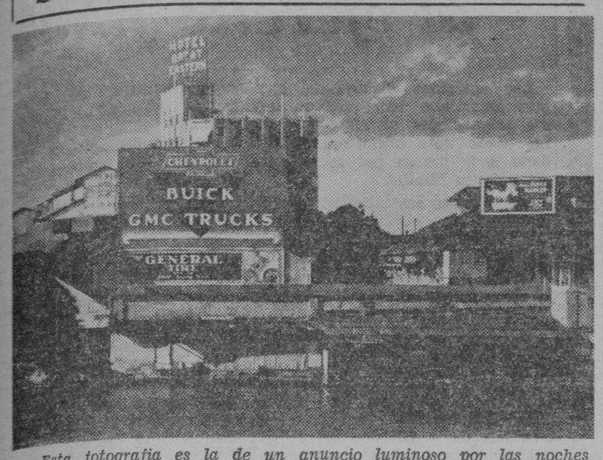

Esta fotografia es la de un anuncio luminoso por las noches que se ha instalado en los altos del edificio que ocupa el Departamento de Automoviles de la Pacific Commercial Co. y en el que se anuncian los neumaticos "General", los automoviles Chevrolet, Buick, camiones GMC y bujias AC, todos productos de primera calidad q'e se expenden en Filipinas bajo la exclusiva representacion de la Pacific Commercial Co.

Más comodidad en los Fords V-8 de hoy

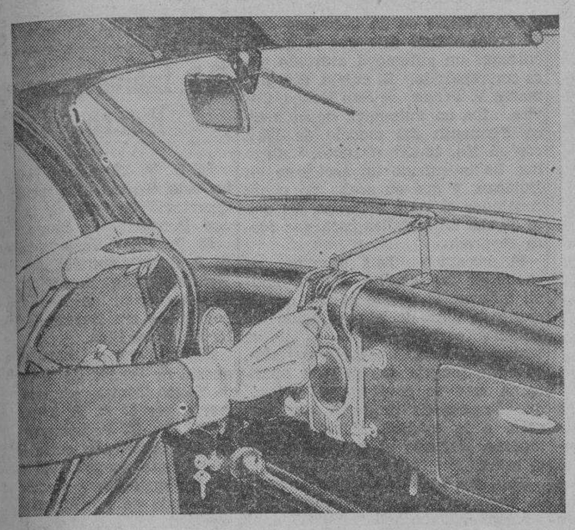

En los coches Ford de estos días, se ha hecho todo lo posible para que el manejo resulte sin tener que hacer ningún esfuerzo. Los ingenieros y demas expertos del Ford han estado estudiando este punto, y a fé que le han conseguido. El cambio de las velocidades ya es cosa facil. El cambio de velocidades está dispuesto en tal forma que los cambios pueden hacerse con toda facilidad. La manivela se ha colocado en tal forma que el que maneja el coche puede colocarse en posición natural mientras maneja el coche, y para alcanzar el sable para el cambio de velocidades tampoco tiene que hacer ningún esfuerzo, pues este se ha hecho lo suficientemente largo para que pueda hacerse el cambio sin tener que agacharse. Ademas, en el nuevo Ford, el conductor no tiene necesidad de hacer tan frecuentes cambios, pues el motor responde a cualquiera velocidad que lleva el coche. Esto es debido a la flexibilidad del motor del Ford en forma V-8. Los frenos del Ford que proporcionan una super-seguridad contribuyen a que el conductor tenga mas confianza en el coche.

La acción de los pedales, suaves y blandos también contribuye mucho a la comodidad del conductor. Y esta es la razón del porque muchos dueños de coche prefieren ahora manejar sus propios coches.

ESPERASE MAS EXPANSION EN LOS NEGOCIOS

La competencia se hace mas aguda, y se requiere una campaña de publicidad mas

Por Wilson S. Isherwood

Un mercado mas extendido y una mejora en todos los ramos de la industria automovilistica es cosa segura para el resto del presente año de 1936.

Una nacion esta siempre en una mejor posicion psicologicamente al termino de un mal periodo que al final de un ciclo prospero.

Con los nuevos modelos irresistibles para este año, y con la superioridad de estos sobre los modelos antiguos mas la superioridad de los caminos, y por sobre todo con las mejores condiciones economicos existentes creo que la venta de automoviles en todo este año superará a las esperanzas.

Estamos solo completando el año mas prospero en la historia de la industria automovilistica, y estamos planeando una campaña de anuncios sistematica para el año de 1936, esperando que con esto conseguiremos mas mejoras en las ventas.

Los agentes de automoviles deben activar mas sus trabajos de venta, pues en los Estados Unidos existen aun 25,000,000 de coches y camiones registrados este año y que han estado en servicio mas de dos años. Una inspeccion hecha a los mismos denota que el 60 por ciento de estos coches esta en malas condiciones y que necesitan una reparacion urgente o ser reemplazados.

Todos aquellos que creen que la vuelta a la prosperidad significa el retorno de las mismas condiciones que existian antes pueden quedar desengañados. La competencia será mucho mas aguda. El comercio tendrá una mejor concepcion en su valor y una mejor apreciacion en sus esfuerzos por mejorar. Esta es una de las lecciones que nos da la depresion comercial que ha pasado. Muchos jovenes que han llegado a la edad en que deben trabajar durante los años de 1930 y 1931 ahora comienzan a tener sus trabajos. Estos quedaran favorecidos con el pensamiento de lo que han estado haciendo antes de encontrar trabajo.

La competencia será mas aguda, y requerirá una campaña mas intensa, mas actividades en anuncios de parte de los fabricantes vendedores al por mayor y otros grupos que sirven a los dueños, si ellos quieren mejorar las condiciones del negocio.

M. SOTELO
COMISIONES
Y CONSIGNACIONES
P. O. Box 137, Iloilo

La carrera de autos más distante del mundo

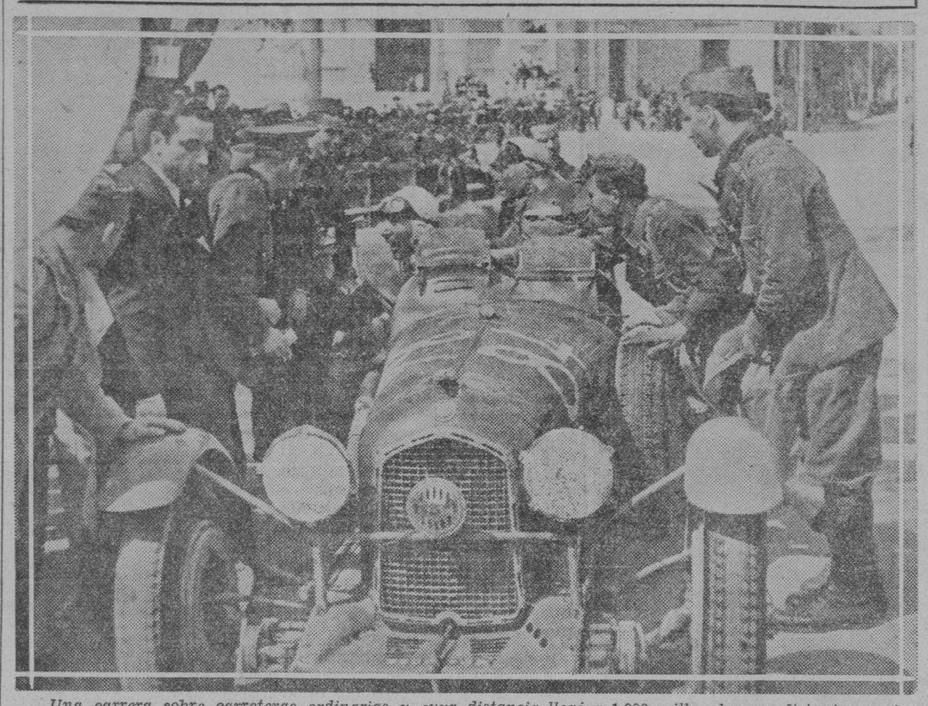

Una carrera sobre carreteras ordinarias y cuya distancia llegó a 1.000 millas, la mas distante que jamas se ha realizado, se llevó a cabo recientemente en Italia. La carrera de este año, pues el acontecimiento es anual, llamó poderosamente la atencion en toda la nacion en vista de haberse usado un producto italiano, el "Alcohol Nacional" producido en Italia. Este producto tambien se llama en Italia "Espiritu de las sanciones." Esta fotografia que es de la Associated Press demuestra a los conductores Blondetti y Cerasa, que primero llegaron a Roma, ganando por esto la copa ofrecida por el Duce.

Studebaker busca al dueño más leal a la compañía al traves de los años

Se le premiará con un regalo que consiste en un coche de la misma marca, y del modelo del President Cruising Sedan

La búsqueda del dueño más leal al Studebaker ha comenzado desde el febrero pasado para conmemorar el 84.o aniversario de la compañía, según han anunciado hoy los gerentes de la Manila Motor Co. Inc., agentes exclusivos del Studebaker en Filipinas.

Este concurso se ha abierto para premiar al dueño de automóviles más leal a la Studebaker, o mejor dicho, la persona que ha sido siempre dueño de coches de esta marca desde su primer modelo hasta el más reciente.

El concurso se cerrará definitivamente el 16 de mayo, según se ha anunciado por la Manila Motor, pero hasta ahora, a pesar de los numerosos concursantes, todos acérrimos simpatizadores del Studebaker, no se ha conseguido encontrar al que efectivamente merece el premio, que consiste en un hermoso coche Studebaker Cruising Sedan.

Un alto funcionario de la Manila Motor declaro que ellos han recibido informes de que muchos motoristas que se han conservado leales a la Studebaker, han estado enviando sus credenciales a la fábrica, pero que entre estos no se ha escogido aun al que lo merece realmente. Todos deben recordar que el Studebaker ha comenzado a fabricar automóviles desde el año de 1902, y en todos los modelos ha proporcionado a los motoristas motivos para que permanezcan leales a la compañía comprando exclusivamente coches de esta marca.

Solicitudes en blanco se distribuyen gratis en la agencia local del Studebaker en Manila, la Manila Motor Co. Inc.

Este concurso para hallar al dueño más leal al Studebaker, ha causado otro concurso y es que todos aquellos que hayan sido dueños de coches Studebaker por espacio de cinco años o más. Todas estas personas pueden enviar sus nombres y las pruebas de haber sido dueños de marcas de este coche por espacio de cinco años a la fábrica y

(Continua en la página 12)

GALISATUM
LUNAS GALIS
De resultado efectivo contra las enfermedades de la piel como Salpullido, Comezón, Sarna, Granos, Granitos, Eczema, Caspa, Empeine.
P0.40
GALISATUM LUNAS GALIS FOR EXTERNAL USE
P1.00
BOTICA DE STA. CRUZ
Dr. CARLOS JAHRLING
Plaza Goiti — Manila
Formula approved No 214892: Camphora 8 Gm.; Menthol 15 Gm.; Resorcinol 50 Gm.; Acid Salicylic 50 Gm.; Zinc oxide 240 Gm.; Sulphur 120 Gm.; Excipiens q.s. 1000 Gm.

La Comidilla del Dia en las Exhibiciones de Automoviles!

CONVIERTA SU NASH O LaFAYETTE EN UN COCHE DORMITORIO!

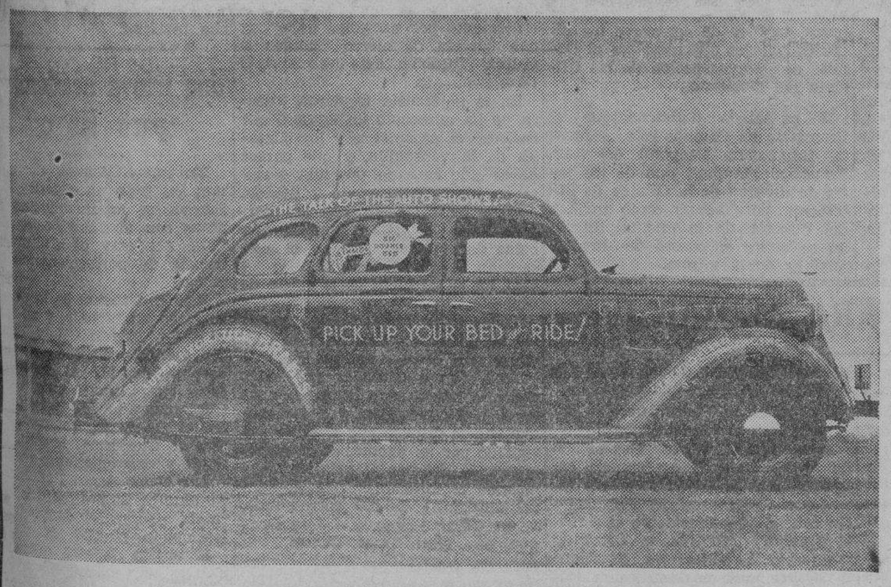

LA PRIMERA CARROCERIA EN EL MUNDO TODA DE ACERO SIN EMPALMES! El LaFayette y el nuevo Nash "400" tienen un techo todo de acero, sin empalmes, completo, un suelo y carroceria toda de acero con un bastidor de acero. Es mas fuerte, mas espacioso, mas seguro... y resiste mas años.

LOS FRENOS HIDRAULICOS DE DOBLE ACCION EN RELACION CON EL PESO DEL COCHE MAS GRANDES QUE EN CUALQUIER OTRO COCHE DE CUALQUIER PRECIO! Frenos hidraulicos tan grandes como los de uno de los principales camiones de 1½ tonelada de America! Tan grandes que no necesitan reemplazo de forro por años.

EL UNICO COCHE DE PRECIO BAJO DOTADO DE UNA MAQUINA DE COCHE COSTOSO! Solamente el LaFayette y los coches mas costosos tienen tales características de ingeniería vitales y de largo servicio como la caja cigueñal de 7 cojinetes y una lubricación completa por presion. Por eso marchan con mayor suavidad, duran mas años.

Conviertese en una cama ordinaria, holgada... en menos de 10 minutos... dentro mismo del coche! Magnífica idea para campañas, paros de emergencia. Sirve aún como un "cuarto de huesped" en su casa veraniega!

PREPARE SU CAMA Y VIAJE!

En cuatro pasos sencillos Ud. puede facilmente y pronto convertir un Nash o LaFayette sedan (2 puertas o 4 puertas) en una cama de seis piés de largo. No hace falta colchón. Una maravillosa conveniencia en las cacerias y viajes de pesca. Ahorra tiempo y molestias. Reduce grandemente los gastos de viaje!

Ajustando meramente los cojines de los asientos y utilizando el espacio en el baul o compartimiento de paquetes, Ud. puede arreglar esta gran cama doble en un LaFayette o Nash sedan. Los concurrentes en las exhibiciones de automóviles en todo el pais lo aclaman como una de las mas grandes ideas originales del año!

Ud. no necesita muchos equipos o herramientas extras. Es tan sencillo como el a-b-c. Y Ud. puede imaginarse que conveniencia sera en los viajes cuando desee dormir al aire libre y sin tener que molestarse en trasportar equipos de campaña como catres, toldas, etc.

Ademas de todas estas caracteristicas vitales que ordinariamente se encuentran solamente en los coches costosos

PISTONES DE ALEACION DE ALUMINIO CON "INVAR STRUTS"—UNA CARACTERISTICA VITAL DE DURABILIDAD—Al LaFayette solamente en la categoria de precio popular le proporciona pistones de aleación de aluminio con "invar struts" y cuatro anillos de piston.

LUBRICACION COMPLETA DE TODA PRESION—EXACTAMENTE IGUAL QUE EN LOS COCHES COSTOSOS! Cada cilindro, incluyendo el "piston pin" es lubricado completamente a cada carrera del embolo. Una característica vital de durabilidad!

"CRANKPINS" HUECOS—UNA VENTAJA MECANICA COSTOSA QUE USUALMENTE SE ENCUENTRA SOLAMENTE EN LOS COCHES COSTOSOS! Remueve la tensión en el motor. Asegura mayor flexibilidad, un funcionamiento mas suave.

SISTEMA ELECTRICO SUPER TAMAÑO—ARRANQUE INSTANTANEO AUN EN EL TIEMPO MAS FRIO. Y abundancia de fuerza de reserva para el radio, calentador, encendedor, etc. La bateria super tamaño del LaFayette es justamente otra característica propia de un coche grande que Ud. apreciara.

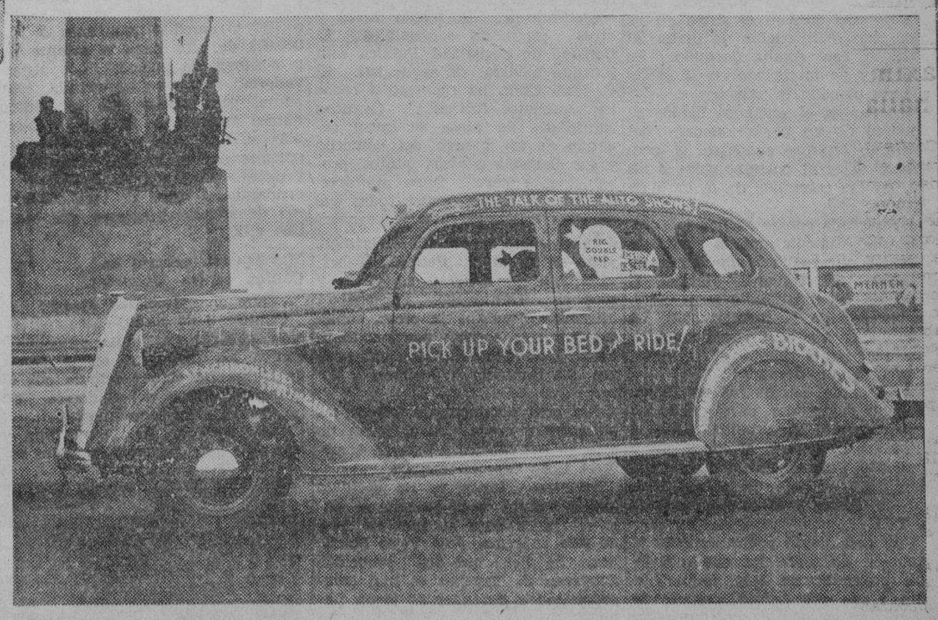

The Bachrach Motor Co., Inc.
Port Area, Manila

M.E.C.D. 2016

La policia de Tanza pugna por descifrar un misterio

CADAVER DE UNA JOVEN NO IDENTIFICADO

La autopsia indica que fué maltratada a golpes y echada al mar

Todos los pueblos que circundan el pueblo de Tanza, Cavite, como Naic, Marigondon, Ternate, Noveleta, así como también el barrio de Parang, se hallan hoy alebrestados por el hallazgo del cadáver de una joven anteayer. La joven que ha sido evidentemente víctima de un crimen, no ha sido identificada aun.

¿Golpeada y después echada al agua?

Una herida de poca profundidad y de dos pulgadas de ancho en la parte derecha de la garganta, señal de que la víctima ha sido acogotada; una herida extensa causada por un golpe en la región occipital derecha y una contusión en el pómulo derecho, fueron apreciadas por el Dr. Hernaldo que practicó la autopsia. El doctor dice que la víctima fué golpeada, pero como estas lesiones, aun combinadas, no bastan para causar la muerte, es de presumir, segun el Dr. Hernaldo, que el ahogamiento fué la causa principal.

Lo más probable es que la víctima, después de haber sido maltratada a palos y herida a cuchilladas, estando aun viva pero ya inconsciente, fué arrojada al agua, donde acabó por ahogarse.

El Dr. Hernaldo, por falta de medios, no consiguió terminar la autopsia así es que ignora en qué estado estaban los pulmones, pero cree que la muerte ha sido reciente, quizás, unas cuantas horas solamente antes del hallazgo del cadáver.

Camisola hallada

El hecho de que el cadaver estaba completamente sin ropa, es objeto de una investigación minuciosa y ha dado lugar a varias cabalas. La ropa de la joven, una camisola o bata, hecha de seda de inferior calidad, fué hallada más tarde en el mar, no lejos del lugar en que fué encontrado el cadáver, por el sargento Exequiel Arca, de la Policia de Tanza.

El Dr. Hernaldo, lo mismo que el Teniente Rueda, de la Constabularia de Cavite que coopera en la investigación, cree que la víctima hasta ahora desconocida, debe ser una de tantas jóvenes cebuanas que han sido llevadas a Cavite contratadas como famulas, y son comunmente conocidas en el sitio con el nombre de "Indays". Su amo debio disgustarse o se habrá escaprichado de ella y trató de atacarla, golpeándola.

Otra teoria es que la joven debia estar bañándose en aquella parte del mar solo con un tapiz alrededor del cuerpo y alguién trató de atacarla y habiendo ofrecido resistencia, fué muerta.

Recorrida de pueblos cercanos

Nadie ha identificado el cadaver aun. El Presidente Joya, de Tanza, ha ordenado a sus policías que recorran los pueblos cercanos e indaguen si hay alguna mujer que anda desaparecida. También se investigó a un hombre que reside en un barrio de Tanza, que tiene fama de ser cruel para con su esposa, pero este sujeto fué hallado y su mujer esta con el.

La muerta debia ser una joven aseada; tiene las uñas de las manos y los piés bien cortados y limpios. La suposición de que la cosa era una bailarina de cabaret, o una negociante de pescados ha sido descartada.

La investigación continuaba hasta ayer tarde en que un representante de este periodico se constituyó en el lugar, pues se quiere establecer a toda costa su identidad y conocer los detlles de su muerte.

En el entretanto el cadaver continua en el municipio de Tanza. La gente de Tanza va al lugar para reconocer el cadaver. Muchos suelen poner dinero en una bandeja colocada en la mesa para este fin y las autoridades dicen que tan pronto como se recaude lo suficiente, la joven sera enterrada. Hasta ayer tarde, solo P2.00 se habian recaudado para este fin. Varias fotografias se han tomado del cadaver para su identificación aun después de que sea enterrado.

El autor del crimen de Tayabas, cogido

(Continuación de la página 1)

Dijo que cuando él entró en la casa, con la intención de matar al anciano, este estaba dormido. Se acerco y de un bolazo en el cuello casi le cerceno la cabeza.

Muerto ya el anciano, Labios se apoderó de un portamonedas del anciano, en que encontro 14 centimos. Tiro el portamonedas a un rio, en las cercanías de la casa de Rances.

La querella contra Labios fué presentada inmediatamente por la Fiscalía, que requirió una fianza de P24,000. El Teniente Manuel T. Paz, de la constabularia de aqui, se encargó de la investigación. La querella es por robo con homicidio

Reconstruye el crimen y toca el violin despues

Ayer tarde, Labios fué conducido al lugar del crimen para que lo reconstruyera. El criminal hizo la reconstrucción ante el investigador Teniente Paz, el Presidente Leon Baldovino, el jefe de policía Sancho de Torres y el corresponsal de la TVT.

Una cosa llamó poderosamente la atención de todos los que estuvieron presentes en esta reconstrucción y fue que Labios, despues de demostrar y contar con todos los detalles como se cometió el crimen, pidió de su amigo Perfecto Tabernilla, que le trajeran su violin y toco el "Canto del Prisionero". Mientras ejecutaba la pieza, copiosas lagrimas corrian por sus mejillas. Esto afecto tanto a sus amigos que tambien se pusieron a llorar.

Por esta conducta de Labios las autoridades creen que el joven no está en sus cabales y piensan someterle a un examen medico.

Mientras tanto, se ha decidido que la lectura de la querella se haga el lunes ante el Juez de Paz de esta cabecera, José Velez Martinez. Se dice que dos conocidos abogados de Tayabas se han comprometido a defender al joven Labios.

Regresan de sus vacaciones

Conocidas y prominentes personas llegaron esta mañana con el arribo del "Empress of Russia". En la fotografia de arriba, aparecen el Teniente Coronel A. Garfinkel con su señora e hija. A la derecha el Dr. Galicano Apacible. Estos pasajeros vienen de Hongkong en donde disfrutaron de vacaciones.

Otros turistas filipinos tambien llegaron esta mañana encontrandose entre ellos la Sra. Neny A. de Limjap, las Srtas. E. Limjap, C. Limjap, y el niño Limjap, el abogado Ricardo Gonzalez Lloret y señora, B. Lopez y señora, N. Villanueva y señora, A. Zamora y señora, Srtas. C. N. avier, A. Jacinto, A. A. Garcia, L. A. Garcia, D. Carranceja, C. Aragon y R. Zamora.

Japon dominara en China...

(Continuación de la página 1)

sentante del gobierno revolucionario de Filipinas.

Volviendo a sus impresiones de China, el Dr. Apacible declaró esta mañana que otra posibilidad en el futuro es la formacion de una Liga de Naciones Orientales. Dice el Dr. Apacible que en America se ha iniciado ya un movimiento por la union de todas las naciones americanas y a esto seguiran los paises europeos.

Esta mañana llegó tambien el Coronel A. Garfinkel hasta hace poco Ayudante de Campo del Presidente Quezon. El Coronel Garfinkel dice que salio desengañado de su viaje porque fracaso en su deseo de ver en Macao a piratas chinos.

CANTON ESPERA GUERRA DENTRO..

(Continuación de la página 1)

al Japon. Dice que no han recibido informes del sur en tal sentido.

Los funcionarios del gobierno nacional que ahora se encuentran en Shanghai conceden poco credito a las noticias de Hongkong. Creen que los informes son una repeticion de los otros que decian que el gobierno cantones habia expedido un manifiesto urgiendo de Nanking accion belica contra Japon.

En nombre del gobierno de Nanking, el vice-Ministro del Exterior Hsumo pronuncio por radio un discurso apelando a los Estados Unidos, Gran Bretaña, Francia, Italia, Japon y otros paises firmantes de los tratados de Washington, para que cumplan sus promesas de brindar a China todas las oportunidades de desenvolver su destino libre de ingerencias de fuera.

El pueblo espera una guerra dentro de una semana

Mientras tanto, Canton esta presa de una gran ansiedad ante la posibilidad de una guerra, bien civil bien contra Japon. El pueblo espera la ruptura de las hostilidades dentro de una semana. Se dice que se anunciara un movimiento separatista tan pronto como se completen los movimientos de tropas. Centenares de oficiales jovenes estan forzando al General Chen Chi-tang para que decida a tomar accion.

Pei Chung-hsi ha informado valerosamente a Chen que si las fuerzas de Kwantung se niegan a unirse al ejercito de Kwangsi en una guerra contra Nanking, el bando Kwangsi atacara a Kwangtun. Se cree que Chen esta a favor de Nanking, como contra Kwansi. Muchos suponen que los japoneses estan induciendo al elemento Kwangsi a desafiar a Nanking, esperando asi crear mas conflictos para el Generalisimo Chiang Kai-shek, y de este modo facilitar el cumplimiento de los designios japoneses en Hopei.

El Consejo Politico del Sudoeste ha dado instrucciones a todos los oficiales y soldados para estar listos en todo momento para un avance anti-japones en el Norte.

El publico comienza a almacenar arroz y comestibles

Anticipandose a las hostilidades, asi como a un posible sitio de la ciudad de Canton, el publico ya ha comenzado a almacenar arroz y otros productos comestibles. El Consejo de Seguridad Publica esta ideando medidas de seguridad. El General Chen ha repuesto a todos los oficiales retirados. Grandes cantidades de plata se estan sacando de los bancos del gobierno y son llevadas a otros puntos, probablemente para fines militares. Canton no puede vender todas sus reservas de plata porque Nanking y Shanghai controlan la navegacion.

Mientras tanto, la agencia informativa japonesa Domei dice desde Canton que, como consecuencia de la declaracion de guerra del gobierno del sudoeste al Japon, el consul japones ha expedido ordenes para que sus connacionales esten prontos a evacuar en cualquier momento.

Una contienda triangular en el sur de China

Segun fuentes extranjeras en Shanghai, los conflictos en el Sur de China van convirtiendose en una contienda triangular. Se alega que la primera es entre las provincias de Kwangtung y Kwansi no obstante las noticias de su accion armada frente al norte.

Muy recientemente se dijo que los sucesos en el sur comenzaron a desarrollarse a la muerte de Hu Han-min. Los elementos de Kwangtung salieron a cooperar con el gobierno nacional hasta un grado inaceptable para Kwangsi, dando lugar a la negativa del General Pei a seguir cooperando con Kwangtung. El General Lit Sung-jen, la segunda autoridad en Kwangsi, ha desertado, al parecer, de la causa de Kwangsi, agregandose a las fuerzas de Kwangtung, y llevandose consigo una división de las tropas de Kwangsi. Se alega que Pei ha iniciado un movimiento independistas contra el gobierno nacional y contra Kwangtung.

Muchos elementos del famoso ejercito 19, se alistan

Rumorease que este movimiento independista cuenta con el apoyo de muchos elementos del famoso ejercito 19, que tan bizarramente defendió Shanghai en 1932, pero que en 1934 tomo parte en la rebelion de Fukien, en la que perdió gran parte de sus laureles recogidos en Shanghai.

Estos informes sobre la acción de Kwangsi podrian explicar la invasión de Hunan por ambas provincias del sur.

El tercer lado del problema del sur es la versión de que Japón esta usando Kwangsi, como un peon con que quiere provocar un conflicto en el sur. Estos informes dicen que, en el espacio de algunas semanas, Japón ha concedido a Pei un crédito montante a 12,000.000 de yens para la compra de provisiones de guerra. Los observadores suponen exagerada esta suma, pero creese que ha fluido dinero japones en Kwangsi. También se sabe que seis expertos japoneses por lo menos en aviación y milicia estan con Pei en Kwangsi ocupando el lugar de tres consejeros de aviación ingleses que estaban alli.

Movilizacion general en Canton contra japoneses

(De la "Associated Press")

Canton, 6 de junio.—La movilización general para una expedición contra los japoneses en el Norte de China ha sido ordenada por el Consejo Politico del Sudoeste en un decreto expedido anoche.

Los ejercitos de Kwantung y Kwangsi han sido re-designados como el Primero y el Cuarto Grupos Militares y colocados bajo el mando de los generales Chen Chi-tang y Li Chung-jen, gobernadores de las dos provincias. Han recibido instrucciones de estar listos a ir al norte contra Japon.

Se dice que el mandato de la noche anterior no constituye una declaracion de guerra contra Japon, lo cual resultaria desastroso para Japon, sino que significa que, proclamandose fuerzas de salvacion anti-japonesas, las legiones del sur se han granjeado el apoyo de los movimientos patrioticos juveniles en todo el pais

En agudo dilemna se ve colocada Nanking

El gobierno de Nanking se ve en el entretanto puesto en un agudo dilema, pues cualquiera de las dos alternativas representara un desastre. Si se declaran contra Canton, perderan un gran apoyo del pais, mientras que una declaracion en favor de Canton significaria una guerra desastrosa con Japon.

Nanking no tiene mas que unos cuantos dias para tomar su decisión, pues parece que los cantoneses se preparan a dirigirse inmediatamente al norte para unirse en batalla con los japoneses. Si Nanking trata de contenerles, se cree que declararan a Hankow como su primer objetivo.

En vista de las perspectivas amenazadoras en el Sur de China, el consul japones en Canton ha ordenado a todos los japoneses que esten dispuestos a salir en el caso de una emergencia.

Mientras tanto, la Oficina de Seguridad Publica esta celebrando una conferencia de emergencia para discutir medidas con que preservar el orden en Canton durante la crisis. Los precios de los articulos alimenticios han subido un 30 por ciento estos dos dias ultimos, y la gente se apresura a almacenar arroz, en anticipacion del hambre.

Se cree que pronto se declarara la ley marcial en el sur de China.

EL ARCHIDUQUE OTTO PIDE SER ELEGIDO REY

Mientras tanto, Mussolini conferencia largamente con Schuschnigg

(De la "Associated Press")

Viena, 5 de junio.—El archiduque Otto, aspirante al trono de Austria, ha dirigido este dia una apelacion urgente al pueblo austriaco para que le haga su emperador. Dijo: "Estoy dispuesto a volver a la patria y dar a Austria su antigua unidad, poder y felicidad."

Mientras tanto, en Venecia, el canciller Austriaco, doctor Kurt Schuschnigg, había conferenciado dos horas con el premier Mussolini, discutiendo lo que se deberia hacer en el caso de que Italia se separe de la Liga de las Naciones, a causa de las sanciones.

Si Italia se aparta de la Liga, buenas fuentes aseguran que el Duce tratara de conseguir que Alemania llegue a un acuerdo con Italia y Austria.

Italia es la garante de la independencia de Austria.

Se celebra la entrevista de Mussolini con Schuschnigg

(Servicio Transoceanico)
Exclusivo a "La Vanguardia"

Roma, 5 de junio.—La tan discutida entrevista entre el Premier Mussolini y el canciller austriaco Kurt Schuschnigg ha tomado lugar este día en la casa de campo del Duce cerca de Forli.

Después, una agencia informativa semi-oficial italiana publica lo siguiente:

"El Canciller Dr. Kurt Schuschnigg salió de Via Reggio esta mañana y, de vuelta a Austria, visitó al jefe del gobierno italiano en Roeca Della Caminate. Mussolini tuvo dos horas de cordial conversación con el Dr. Schuschnigg."

Posadas esta muy indignado

(Continuación de la página 1)

ponsabilidad oficial el lanzar cargos generales, sin especificar hechos".

La petición del Alcalde al concejal Alindada viene a agravar un incidente confidencial que tuvo con el mismo edil en 23 de Abril de 1935, cuando el concejal Alindada, en plena sesión de la Junta denunció que "en todos los clubs de Manila se juega a los prohibidos", y añadió que si "le dan facultad de cogerlos, lo haria con gusto y en una semana asaltaria todos los clubs".

El Alcalde entonces, en vista de esta denuncia, le envió una carta, poniendo a su disposición todos los medios de que dispone la policia para ayudar en la campaña contra el vicio, considerando que dicho edil es también un **detective**, sin compensación, y puede estar en situación de poder lograr resultados positivos en su campaña. Copias de esta carta fueron dadas esta mañana por el Alcalde, a la prensa, "sin ningún comentario".

La consignación de P3,000 fue aprobada por 7 votos. El concejal Pascual Santos se abstuvo de votar, despuís de haber hecho algunos reparos, pero el concejal Alindada votó en contra. Ha explicado el Alcalde que la policía necesita fondos discrecionales, como otros departamentos de policía del mundo, para lograr mayor éxito en la campaña contra todas las formas de vicio.

AZUCAR! AZUCAR!

Si Vd. no ha completado su cuota avise al VISAYAN BROKERAGE, cuarto 609 Cu Unjieng Bldg. Escolta, Manila, y le venderemos reservas, también compramos su derecho de cuota a un precio razonable.

Camus y Silayan juraron hoy

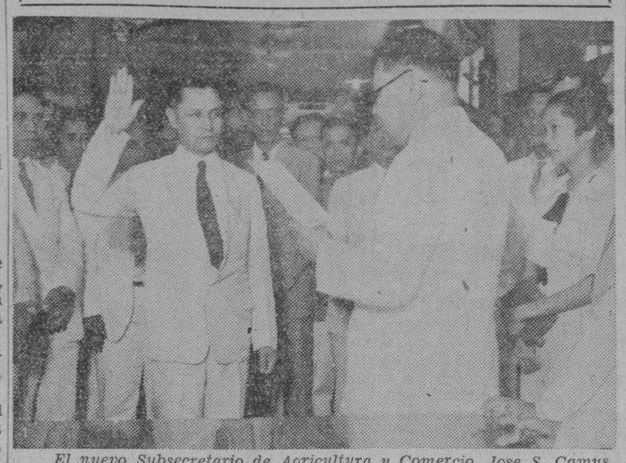

El nuevo Subsecretario de Agricultura y Comercio, Jose S. Camus, en el momento de prestar juramento de su nuevo cargo ante el Secretario Rodriguez, en presencia de directores de las oficinas bajo el mencionado departamento.

Hilarion Silayan, nuevo director de la Oficina de Fitotecnia, fotografiado al prestar juramente de su cargo. Varios jefes de división de la Oficina de Fitotecnia, y funcionarios del Departamento del Trabajo, donde en estos ultimos meses Silayan estuvo asignado con carácter especial, presenciaron el acto del juramento. Los funcionarios del Departamento del Trabajo, en recuerdo a los servicios del nuevo director a dicho departamento, le ofrecieron una pluma fuente que fue entregada al director por la Srta. Julieta Abad.

A las diez de esta mañana tuvo lugar el juramento de cargo del nuevo Sub-secretario de Agricultura y Comercio Jose Camus, y el nuevo director de la Oficina de Fitotecnia, Hilarion Silayan ante el Secretario Rodriguez y en presencia de todos los jefes de las oficinas bajo el control del Departamento de Agricultura y Comercio y los jefes de las varias diviones del mismo departamento.

Despues del juramento de los dos funcionarios el Secretario Rodriguez aprovecho la ocasion en que estaban reuninos todos los jefes de divisiones de las oficinas bajo el control de su departamento para explicar que el hecho de que los dos nuevos nombrados son de la provincia de Rizal, fué una simple coincidencia que no se ha tenido en consideracion cuando el Presidente Quezon y el Secretario de Agricultura hizo la selecciNn de entre los varos nombres propuestos para las dos vacantes.

Explico que la seleccion recaida en favor de dos hijos de Rizal no significa favoritismo y que por lo tanto no debe desalentar a los jefes de las divisiones acondicionados para asumir los mas altos puestos en el gobierno, que en la provision de los puestos vacantes no se tienen en consideracion ideas regionalistas.

El mismo secretario anuncio que respecto a los puestos de directores auxiliares de las oficinas de Fitotecnia, Zootecnia, Ciencias y Terrenos, el Presidente ha decidido no proveer dichos puestos vacantes hasta despues de conocerse las recomendaciones que sometera el Comite de Reorganizacion de las Oficinas del Gobierno.

Se ha sabido igualmente que el Secretario ha firmado esta mañana la designacion temporal del Sr. Francisco Marquez, uno de los jefes de division de la Oficina de Fitotecnia, para actuar como auxiliar del director de la oficina, interin no se cubre el puesto de director auxiliar de la misma.

FALTA LOCAL PARA ALOJAR LAS..

(Continuación de la página 1)

en caso de falta de local en las actuales escuelas elementarias. El numero de maestros tambien se ha decidido aumentar.

Por otro lado el desembolso inmediato de la suma de P1,200,000 para la apertura de todas las escuelas en el proximo curso escolar ha sido pedido este dia por el Director L. B. Bewley de la Oficina de Educacion. La peticion cuenta con el endoso favorable del Vice-Presidente Osmeña como Secretario de Instruccion Publica.

La peticion ha sido comunicada por telegrafo esta misma mañana al Presidente Quezon para su aprobacion consiguiente. Se cree que el Presidente aprobara la peticion en vista de su encargo dejado antes de salir de que se abran todas las clases ya existentes durante el curso pasado, utilizando en caso necesario cualquier fondo que haya disponible para este fin.

La suma cuyo inmedato desembolso ha pedido hoy el director Bewley esta consignada en la ley de presupuestos de este año como ayuda insular a las escuelas. El Dr. Bewley alega que esta suma sera necesaria para poder abrir todas las escuelas existentes en el primer día mismo de las clases que comienzan el lunes que viene.

(Servicio Telegráfico)
Exclusivo a "La Vanguardia"

A bordo del vapor "Negros", 5 de junio.—En una conferencia celebrada esta noche y en la que estuvieron presentes el Presidente Quezon, el Vice-Presidente Osmeña, el Speaker Montilla, el Diputado Guillermo Z. Villanueva, Presidente del Comité de Instrucción Pública de la Asamblea y otros diputados que forman la comitiva legislativa hoy en camino a Mindanao, se decidió abrir todas las escuelas en las islas que funcionaban en marzo pasado.

Cumpliendo esta decisión, el Vice-Presidente Osmeña como Secretario de Instrucción Pública inmediatamente envió por radio las instrucciones necesarias al Director de Enseñanza Luther B. Bewley. La Asamblea consignará los fondos necesarios.

Se ha sabido que la Comisión Presupuestaria había recomendado la consolidación de todos los fondos para escuelas elementales, con el Secretario de Instrucción Pública encargándose de distribuirlos de acuerdo con las necesidades de cada localidad y sujeto a la aprobación del Presidente de la Mancomunidad.

La Ciudad de Manila que desde hace años ha estado pidiendo la ayuda insular para sus escuelas, será beneficiada por el presente arreglo, evitando de este modo la crisis escolar.

El Coronel V. Lim y otros trasladados al ejercito filipino

Los siguientes oficiales del ejercito americano han recibido hoy sus asignaciones al ejercito filipino, según nota oficial que se ha dado a la prensa por la jefatura del ejército filipino.

Los oficiales asignados son los siguientes:

El Teniente Coronel Vicente Lim, que ostentara en el ejercito filipino el rango de general, es asignado a la División de Planes de Guerra, con oficinas en la jefatura.

El Capitán Fidel V. Segundo, es asignado como jefe de operaciones y jefe de la División de Entrenamiento con oficinas en la jefatura

El Comandante Rafael García sera jefe de la División del Personal y de Propiedades, con oficinas en la jefatura.

El Capitán Pastor Martelino será superintendente de la Academia Militar del ejercito filipino en Baguio; el Teniente Rufo C. Romero y el segundo teniente Manuel Sepada, están también asignados a la Academia.

El Comandante Mateo M. Carpin, ha sido destinado a la División Regular bajo el mando del Comandante General en el Campamento Murphy.

Por otra parte, el General Guillermo B. Francisco hasta hace poco jefe de la División de Planes de Guerra, encargado de los Trabajos de Inteligencia en el ejército, de la División de entrenamiento y jefe del "staff", ha sido asignado como comandante general del Campamento Murphy, con oficinas en aquel campamento, despues de ser relevado de sus antiguos deberes.

MISTERIO EN UNA ENTREGA

(Continuación de la página 1)

"Rizal Motor and Electrical Works", estando durmiendo en el mencionado taller a la 1 de esta madrugada, fué despertado por las llamadas freneticas de un individuo desde fuera. Este dijo que le quería entregar un automovil averiado para ser reparado. El sujeto, dijo llamarse V. Ferrer, de San Roque, Cavite. Iba en automovil de la marca Plymouth del modelo de 1934, con el No. 15-839 (Cavite). Alego que habia sufrido un accidente en Bulacan, y que su coche no podia continuar el viaje a Cavite, asi que lo dejaba en el taller para que fuera reparado.

El mecanico Tan, despues de examinar las averias del automovil informo al que lo guiaba que la mano de obra de la reparacion solamente costaria P35.00 y que si tenian que usar nuevos materiales, su costo tendria que pagarse aparte. A esto se conformo el sujeto, que despues de prometer que volveria a la mañana siguiente, se marcho, dejando el automovil en el taller.

Tan, sin sospechar nada anomalo, volvio a dormir, esperando comenzar el trabajo de reparacion al dia siguiente, pero al volver a examinar el auto a la luz del sol, descubrio que este no se habia estropeado por ningun choque, sino a golpes y tiros de revolver.

El auto tiene destrozado el radiador, no por un choque, sino aparentemente por un golpe dado con una barreta de hierro pesada y gruesa. También tiene destrozado el farol izquierdo.

En la portezuela izquierda trasera, se ha apreciado un agujero que destrozo el pasamanos y los cristales de la ventanilla, y que parece haber sido causada por una barreta de hierro puntiaguda y pesada.

En la parte trasera, hay dos agujeros causados aparentemente por balas de revolver: uno en el sitio cercano al tanque de gasolina; y otro, en la tapadera de la rueda de repuesto.

Todas estas indicaciones, segun las autoridades policiacas, y la conducta muy misteriosa del que lo guiaba, dan a entender que algo grave le habrá ocurrido al conductor o a los pasajeros y desde esta mañana se dispuso que el taller sea vigilado por un agente, con instrucciones de detener al primero que reclame el automovil. El numero del automovil, 1-5-839 corresponde, segun Obras Publicas, a Jose Dragón, de Gral. Trias, Cavite.

Diversas teorias

Hay varias teorias sobre lo que habra ocurrido a este automovil y a sus pasajeros y son: que el automovil choco o atropello a alguien en el camino, y que por no haberse parado alguien le disparo tiros, o que los que lo conducian eran individuos, que trataban de realizar alguna hazaña rateril o algo ilegal, y que descubiertos, fueron perseguidos a tiros despues de haber tratado de destrozar el auto, descargandole golpes de barreta.

La circunstancia de que el que lo guiaba no parece ser el dueño del coche y el hecho de que nadie ha vuelto a reclamarlo hasta las doce de este dia, indica que el automobil o ha sido robado del dueño o fue pedido prestado para fines ilegales.

La Division Secreta de la Constabularia ha despachado esta misma mañana a un agente para General Trias, con instrucciones de buscar al dueño, y despues buscar al tal V. Ferrer en San Roque, Cavite, para que expliquen lo sucedido.

Ni de Bulacan ni otras provincias cruzadas por el camino del norte de Luzon, se ha recibido ninguna noticia sobre un accidente anoche.

El mecanico Tan preguntado de donde venia el coche, contesto que no lo sabia, pues cuando se despierto ya estaba frente al taller.

El P. Labrador, nuevo Rector de Letran

El R. P. Clemente Vidal, O. P., ha sido elegido esta mañana como Secretario General de la Universidad Pontificia de Santo Tomás.

El P. Vidal, viene a sustituir al R. P. Juan Labrador que acaba de ser nombrado Rector del Colegio de San Juan de Letrán. Hasta hace poco era Rector de Letrán el R. P. Angel Blas.

Hasta ahora sigue vacante el puesto de Rector de la Universidad de Santo Tomás, ocupado anteriormente por el R. P. Serapio Tamayo, O. P. El P. Labrador antes de su nombramiento como Rector de Letrán era mencionado como uno de los candidatos fuertes para el Rectorado de la Universidad Católica.

Por otro lado la Facultad de Ingeniería de la Universidad de Santo Tomás acaba de adquirir los servicios del ingeniero consultor de la Casa Marshman, Mr. Robert Malstrom, para ser jefe profesor del Departamento de Minas de dicha facultad.

Una nueva academia para las chicas

Un nuevo sistema de educación muy en boga en Estados Unidos y Europa, se ha introducido en Filipinas con el establecimiento de "The Academy of Culture", una escuela de perfeccionamiento para chicas.

Esta institucion es la primera de su clase en el pais, y su fundadora es el Dr. Rudolf Schay, Ph.D., que ha estado viviendo en Berlin y despues residio en Paris durante estos tres ultimos años.

El programa de estudios ideado por el Dr. Schay comprende cuatro ramos: Cientifico, lenguas, cultura física y entrenamiento social.

Las clases serán limitadas y cada alumna estará bajo la personal tutela de un cuidadosamente seleccionado plantel de profesores.

El objeto de esta nueva institucion es dar un entrenamiento en artes liberales y ciencias sociales, en literatura, arte, musica, historia, sociologia, filosofia así como cultura física y etiqueta consideradas como compdementos de la vida estética. Esta academia está en la Avenida Taft 1504.

La venta de billetes se ha cerrado hoy

(Continuación de la página 1)

rios se reunirá para deliberar sobre este planeado aplazamiento y también para decidir si ha de haber otro Sweepstakes en diciembre.

Sobre el plan de celebrar próximo sweepstakes en Iloilo, dice que el Gerente Millar ha informado al Secretario de Hacienda como presidente de la Junta de deicomisarios que la pista en Iloilo es inadecuada. Si se ha de acondicionar la misma, no habra tiempo para los sweepstakes de este año. Pero si se decide celebrar los sweepstakes en diciembre, las carreras se podrian celebrar en Iloilo o en otro sitio fuera de Manila.

CASTORIA
WATSONAL

El mejor amigo del Ama de Casa. Corrige rapidamente las molestias de los Bebés, les hace fácil la digestión, provoca una asimilación perfecta y les proporciona un sueño tranquilo y reparador tan indispensable a los Niños. Unas pocas gotas bastan para producir alivio inmediato. **No contiene ningún narcótico ni droga nociva.**

DE VENTA EN TODAS LAS BOTICAS

Tamaño grande P0.60 — **Tamaño pequeño P0.25**

Inf Senna, 15; Pump. Seed, 2.2; Worm Seed, 1.1; Sod. Bicarb., 0.9; Roch. salt, 2.8; Flav. s. s. to 90 cc.; Alcoh. a m.t. 3%.

VENTA
por INVENTARIO
Grandes Rebajas en Toda Nuestra Existencia

Toallas **DUNDEE** (Hechas en América)

No desperdicie esta oportunidad!

T. ISARDAS & CO.

134 Nueva — Esq. San Vicente

M.E.C.D. 2016