Temperatura en Manila
Máxima de ayer a las 2.05 p. m. 32.8
Mínima de hoy a las 5.55 a. m. 23.8

LA VANGUARDIA

Temperatura en Baguio
A las 2 p. m. de ayer, 21 (69.8)
A las 2 p. m. de ayer, 16 (60.8)

AÑO XXVI. NUM. 228 — DIARIO FILIPINO INDEPENDIENTE Informacion Mundial, Local y Servicio de Provincias. — MANILA, I. F., VIERNES, 25 DE OCTUBRE, 1935 — (Registrado en la Oficina de Correos en Manila como correspondencia de segunda clase el 19 de Febrero de 1910) — 10 PAGINAS—7 CTS.

ESTA RESUELTA LA ELECCION DE UN SPEAKER

Ahora es Italia la que vigila a Inglaterra

ESPERA CON MUCHA ANSIA SU DECISION

Roma ya ha retirado tropas, pero los buques ingleses continuan

(De la "Associated Press")

Roma, 24 de octubre.—Adoptando lo que se podria llamar "un gesto importante de buena voluntad", Italia ha anunciado este dia la retirada de una division de tropas de la colonia de Libia, en el norte de Africa, este dia.

Esta es una de las tres divisiones de refuerzos despachados a la frontera de Egipto, una medida que ha sido causa en parte de la concentración de barcos de guerra ingleses en el Mediterraneo.

Un portavoz del gobierno ha manifestado que se ha ordenado la retirada de las tropas como un gesto de paz, adoptado por propia iniciativa de Roma e independiente de la acción de cualquiera otra nación. Queda por saberse si Gran Bretaña va a retirar parte de su flota en el Mediterraneo.

El anuncio se ha hecho despues que las autoridades declararon que serian dificiles las negociaciones directas entre Italia, Gran Bretaña y Francia para poner fin a la aventura militar de Mussolini en Etiopia, "mientras la maquinaria de la sanciones funcione en Ginebra".

Oposición a las gestiones a base de las sanciones

Las autoridades se han opuesto abiertamente a las negociaciones de paz bajo la presión del programa de sanciones de la Liga y de los cañones navales ingleses. La formulación de tales objeciones, inspiradas por el premier Mussolini,

(Continua en la última página)

CHURCHILL COMBATE EL REARME DE ALEMANIA

A su lado, la guerra entre Italia y Etiopia, es asunto pequeño, afirma

(De la Agencia Reuter)

Londres, 24 de octubre.—Comparando con el gesto de rearme aleman, la guerra entre Italia y Abisinia es un asunto muy pequeño, al es la declaracion hecha por Winston Churchill, uno de los mas famosos politicos ingleses contemporaneos, al reanudarse el debate sobre cuestiones internacionales en la Camara de los Comunes.

Churchill comenzo aludiendo al progreso del rearme aleman. Cualquiera que fuese el objeto o las razones de tal movimiento, a los ojos del gobierno ingles, dijo que el en-

(Continua en la última página)

EL PROGRAMA DE LA INAUGURACION MAÑANA

El programa completo de los festejos y ceremonias para la inauguracion del nuevo gobierno y el Presidente de la Mancomunidad, sera dado a publicidad mañana, segun se supo esta mañana del Sub-Secretario Jorge B. Vargas, Secretario Ejecutivo del Comite Nacional que organiza las fiestas.

El esbozo del programa ya está preparado y en la reunion general de todos los comites y sub-comites sera sometido en su totalidad para su discusion y aprobacion final.

En toda esta mañana el Sub-Secretario Vargas estuvo muy atareado dando los ultimos toques al programa de acuerdo con las ultimas decisiones de los sub-comites.

Se suspende la guerra a causa de las lluvias

Tregua obligada de dos semanas en el sur

(De la "Associated Press")

Harrar, Etiopia, 24 de octubre.—La continuación de las lluvias torrenciales imposibilitarán un combate de capital importancia en el frente sur de Etiopia durante dos semanas más, según ha declarado aquí Dedjazmatch Nasibu, gobernador de la provincia de Harrar, después de recorrer el area estratégica.

Nasibu desmiente la noticia que ha corrido aquí y en Addis Abeba de que se está librando una gran batalla en la región bañada por el

(Continua en la pagina 9)

Tropas italianas luchan con monos

(Servicio Transoceanico)
Exclusivo a "La Vanguardia"

Asmara, 2. de octubre.—Está ganando aquí terreno la impresión de que la pausa en las operaciones militares se puede atribuir a las negociaciones que están entablándose en Roma y otras capitales de Europa.

Varios representantes de la prensa extranjera ya han salido de Eritrea, y entre los corresponsales prevalece la idea de que las hostilidades estarán definitivamente terminadas en diciembre.

Los círculos italianos creen que la ulterior acción militar es superflua, en vista de la "penetración

(Continua en la pagina 9)

SYQUIA SERA INVESTIGADO

Abogados del supuesto matador de Nalundasan le acusan

Una orden de inmediata investigación del agente de la Constabularia, Generoso Syquia, por haber supuestamente torturado al comerciante Nicasio Layaoen, de Batac, presunto matador del Representante y electo Diputado Julio Nalundasan, se ha dado esta mañana por el Secretario del Interior, Senador Teófilo Sison, para comprobar si realmente el acusado ha sido forzado a prestar declaraciones y admitir su culpabilidad en el asesinato.

Un telegrama urgiendo la inmediata investigación se ha recibido esta mañana en el departamento, firmado por los abogados del acusado, el ex-Representante Emilio Medina, el ex-Representante Mariano Marcos y el abogado Domingo.

Ha sido designado por el Departamento para efectuar la investigación, el mismo jefe de la Consta-

(Continua en la última página)

'Mesas! mesas nuevas a cambio de viejas!'

"Lamparas nuevas! Quien quiere cambiar lamparas nuevas con viejas?"!

Este pregon del mago villano de la Lampara Maravillosa tuvo su repercusion, con enmiendas, en el City Hall este dia.

Entre una mesa flamante, nueva, recien salida de la fabrica, y otra ya vieja, casi maltrecha por el uso y la accion del tiempo, ¿que preferir? Naturalmente, la mesa nueva.

Pero el concejal Mariano Nable, a quien le quitaban una mesa vieja y le daban otra, bonita moderna, va con pies de plomo en eso de las apariencias. Rechazó la mesa nueva.

Y es que la vieja, tiene el sello de venerables reliquias del pasado. Ha sido usada por los regidores de Manila en tiempos de España y aunque muchas veces se presenta llena de polvo porque el conserje se olvida inclusive de limpiarla, para Nable es preciosa y no quiere desprenderse de ella, desde 1928.

SAKDALISTAS SIN MITINES

Valdes informa a 25 liders y una, la "Generala", le invita a ser "sakdal"

Unos 25 liders sakdalistas de diferentes pueblos de Rizal, Laguna y Bulacan, fueron llamados por el General Basilio J. Valdes, jefe de la Constabularia esta mañana, para ser informados de que el Secretario del Interior, en fecha reciente, ha dictado una orden prohibiendo que se celebren mitines sakdalistas de aqui en adelante, en cualquiera parte de las islas.

Entre los jefes sakdalistas que acudieron a la oficina del General Valdes estaban Celerino Tiongco, Salud Algabre, la "Generala"; José League, Arsenio Batitis, Dr. Quintin de Dios, Elpidio Santos, un tal Tobias y otros mas.

Los liders sakdalistas aceptaron, al parecer, sin protestas esta nueva orden de la Secretaria del Interior, y hasta hubo conversaciones amistosas entre el General Valdes y el lider Celerino Tiongco, en que este ultimo aseguró al general Valdes que nunca se ha propuesto crear disturbios.

La conferencia tuvo ribetes novedosos cuando Salud Algabre, la "generala", hizo al general Valdes una invitacion de hacerse sakdalista. El general contestó que no tenía inconveniente, con tal de que se modifiquen los fines de la sociedad. Despues de la corta entrevista, todos los liders llamados se retiraron a sus provincias, prometiendo dar parte de esta orden a todos sus seguidores, del sakdalismo.

El general Valdes dijo a los periodistas despues de la conferen-

(Continua en la última página)

LA "JOVEN FILIPINAS" SE REUNIRA EL DOMINGO

La Secretaria General de la Young Philippines, en una circular expedida este dia convoca al Concejo de los Ciento de la Organizacion a una reunion que tendra lugar a las 8 de la mañana del domingo en el Columbian Institute.

Importantes asuntos sobre la Young Philippines seran tratados en dicha reunion del Consejo de los Ciento que es el cuerpo director de la organizacion.

MAÑANA EL BANQUETE DE "ESPAÑA-FILIPINAS"

La comision organizadora del banquete que al mediodia de mañana, sábado se celebrara en el Hotel Palma de Mallorca, para solemnizar la toma de posesion de los directivos de "España-Filipinas" nos ruega avisemos a los socios y simpatizadores de la Asociacion, que, a fin de esperar a los oficinistas no se servira la sopa hasta que ellos hayan llegado. Podrán asistir, pues, cuantos quieran adherirse al acto, aunque no hayan reservado sus cubiertos, pues se han tomado las medidas necesarias para que haya buen "chaw" para todos.

Reina extraordinaria animacion y el acto promete lograr un exito ruidoso. La oficina central de la Asociacion y la prensa de Madrid y Barcelona, están esperando con ansiedad el cablegrama que el delegado especial expedirá despues de la comida, dando cuenta de la celebración.

EL "CLIPPER" VENDRA A LA INAUGURACION

El ultimo obstaculo al servicio aereo ya esta allanado

(De la "Associated Press")

Washington, 24 de octubre.—Salvandose el ultimo obstaculo principal para la inauguracion del servicio comercial aereo regular transpacifico, la proposicion presentada por la Pan American Airways para conducir correo entre California, Honolulu, Manila y China ha sido aceptada este dia.

El director general de Correos James A. Farley anuncio que la proposicion fue aprobada por un comite de seis miembros del gabinete y autoridades departamentales.

Es de esperar la pronta inauguracion de un servicio semanal, y segun rumores no confirmados, el plan es que el primer Clipper llegue a Manila el 15 de noviembre, dia de la inauguracion de la Mancomunidad Filipina.

Mientras tanto, el Pan American Clipper ha llegado a las 11:01 de esta mañana a Alameda, California, completando el cuarto vuelo completo de exploracion de las bases intermedias transpacificas desde abril. El viaje de mas de 2,400 millas terrestres se ha realizado en el tiempo rapido de 17 horas, 30 minutos, sin ningun incidente, por el capitan R. O. D. Sullivan y sus nueve tripulantes.

El cuarto vuelo, que se ha extendido hasta Guam el punto mas distante visitado hasta ahora, se ha efectuado, como los otros tres anteriores, sin dificultades y de acuerdo con el tiempo prefijado.

QUEZON RESUELTO A CUMPLIR SU POLITICA

El diputado Verzosa ve que esta decidido a tener un "gobierno eficiente"

"Para mi humilde juicio, se esta el electo Presidente del "Commonwealth" haciendo digno del honrosisimo al par que delicado mandato que le ha confiado el pueblo al elegirle caudillo nacional. Su postulado "mas gobierno y menos politica" en la administracion vale, a mi modo de ver, tanto como gobierno eficiente y constructivo, a la vez que honrado y eficiente."

Asi se ha expresado este dia el ex-diputado y ex-representante de la 4.a Legislatura, el electo diputado Mauro Verzosa por Isabela, que ma-

(Continua en la última página)

Rodriguez convoca a arroceros

Fotografia tomada esta mañana de la conferencia convocada por el Secretario Eulogio Rodriguez con los principales comerciantes de arroz de Manila. En la fotografia aparecen de izquierda a derecha, Leoncio Siy Cong Bieng, el Director Cornelio Balmaceda de la Oficina de Comercio, el Secretario Eulogio Rodriguez, el comerciante Tan Sio y el comerciante Alfonso Sy Sip.

LES PIDE SU COOPERACION

Por encima del Auditor ordena la venta del arroz importado

Por encima de la oposicion del Agente Comprador del Departamento de Hacienda y del Auditor Insular que se niegan a autorizar el pago del importe del ultimo pedido de 25.000 sacos de arroz nativo, hecho por el Departamento de Agricultura y Comercio, como una medida de emergencia para afrontar la carestia del arroz, el Secretario Rodriguez ha dado instrucciones a la Oficina de Comercio para disponer de dicha remesa y haga la correspondiente distribucion entre las familias necesitantes.

Ademas el mismo Secretario Rodriguez, en la conferencia que ha tenido esta mañana con los principales comerciantes de arroz en la localidad, planteo a los mismos la cuestion de cooperan con el gobierno en la solucion de la crisis, poniendo en venta toda la existencia de arroz que tienen o que estan reteniendo, vendiendolo a precios al alcance de la mayoria del publico, o el gobierno seguira interviniendo, vendiendo arroz barato en perjuicio de los comerciantes.

Acudieron a la conferencia de esta mañana los principales comerciantes de arroz. Sres. Alfonso Sycip, Florencio Reyes, Leoncio Siy Cong Bieng y Tan Sio. Tambien estuvo presente en la conferencia el Director Cornelio Balmaceda de la Oficina de Comercio.

Rodriguez desoye la oposicion del auditor

Respecto a los 25.000 sacos que

(Continua en la última página)

Harrison dice orgulloso que Filipinas ha sabido aprovechar la oportunidad

El discurso del ex-Gobernador Francis Burton Harrison en el banquete popular de anoche en su honor, necesariamente tiene que ser importante viniendo de quien viene. Pero su gran valor nacional y politico sube de punto, cuando es comparado con el memorable discurso que hace 22 años pronunciara, el 6 de Octubre de 1913, en que tomó posesión del cargo de Gobernador General de Filipinas. Entonces anunció la política de su gobierno y los grandes deseos y esperanzas de que los filipinos con la mano guiadora de América progresasen en las prácticas democráticas. Y anoche en su discurso, pública y solemnemente, el ex-Gobernador Harrison declaró y certificó, que los filipinos han salido airosos de las pruebas a que habían sido sometidos.

En 1913 el ex-Gobernador Harrison dijo entre otras cosas lo siguiente:

"Esa capacidad teneis que haberla adquirido vosotros mismos. La oportunidad para demostrarlo está ahora ante vosotros en un campo que cada vez será más amplio.

"Esperaremos ansiosos pruebas convincentes de vuestra capacidad para establecer un gobierno estable vuestro".

Y anoche 22 años después el mismo Mr. Harrison no ya como Jefe Ejecutivo sino como el huesped de un pueblo agradecido certificó públicamente lo siguiente:

"Me siento feliz de haber llegado aquí en este preciso momento y poder deciros cuan orgulloso estoy del uso espléndido que habeis hecho de vuestras oportunidades.

"Durante los años en que estaba yo ausente el edificio se ha completado y como uno que laboró con vosotros, que trabajó con vosotros en la colocación de la fundación de este edificio, deseo comunicaros el orgullo con que miro el edificio magnífico que vosotros habeis construido."

Lo que dijo Harrison anoche:

Damas y caballeros, amigos antiguos y nuevos: Yo considero esta ocasión la más feliz de mi vida. Ningun gobierno o agrupación pueden conferir a un individuo un honor igual al de haber conquistado la buena voluntad y el respeto de toda una nación y vosotros estais reunidos esta noche para rendirme bienvenida y demostrar fuera de toda duda de que tengo vuestra buena voluntad y vuestra amistad. Muy raras veces acontece a un ciudadano privado especialmente después de una carrera política agitada, volver catorce años más tarde al escenario de sus servicios y no encontrar nada más que muestras de buena voluntad y buena amistad en todas partes. De hecho, desde que he llegado esta vez hace ahora doce días, siento que tengo una amistad más genuina y una buena voluntad más cordial que durante los días en que era vuestro jefe ejecutivo.

Dos tan solo y son tocayos

Es una satisfacción particular para mi el llegar aquí en un tiempo cuando otro gobernador demócrata tiene a su cargo las riendas del gobierno. No ha habido mas que dos de nosotros aquí y aunque el poeta dice "¿Qué hay en un nombre?", os llamaré la atención al hecho de que ambos somos "Mang Kiko". (Francis).

Como un ciudadano americano, yo aprecio la labor del Gobernador

(Continua en la pagina 9)

Lo que declaró hace 22 años:

Ciudadanos de las Islas Filipinas:

El Presidente de los Estados Unidos me encarga que, en nombre del Gobierno de nuestro pais, os trasmita el siguiente mensaje:

"Nosotros nos consideramos fideicomisarios, obrando, no para el provecho de los Estados Unidos, sino para el beneficio del pueblo de las Islas Filipinas.

"Cada paso que demos, será dado, teniendo a la vista, como finalidad, la independencia de Filipinas y como preparacion para dicha independencia, y esperamos

(Continua en la pagina 9)

Conspiradores en España, cogidos

(De la "Associated Press")

Madrid, 24 de octubre.—Arrestando a dos hombres y una mujer que tenian en su poder pistolas automaticas y bombas, la policia ha manifestado este dia que ha desbaratado un complot para asesinar a altos funcionarios del gobierno español.

Los papeles hallados en poder de los supuestos conspiradores, segun se ha dicho, nombran a Jose Maria Gil Robles, el ministro de Guerra y caudillo de la CEDA, como la victima señalada.

EL CENTRO INVITA A LOS PADRES DE SUS ALUMNAS

La Junta Directiva del Centro Escolar University ha acordado por unanimidad manifestar a todas sus ex-alumnas, sus padres, y padres de alumnas actuales de provincias, por medio de los periodicos, que si desean asistir a las fiestas que se van a celebrar el mes de Noviembre proximo con motivo de la inauguracion del gobierno de la Mancomunidad, tendran a su disposicion en su Alma Mater alojamiento completo durante los dias que deseen permanecer en Manila.

Una nota expedida hoy dice:

"Se entiende que el ofrecimiento es absolutamente gratuito y que tanto la Junta Directiva como todos los profesores del Centro Escolar University estan dispuestos a recibir a todas las ex-alumnas y sus padres y padres de alumnas actuales que vienen de provincias con los brazos abiertos y lleno de alegria el corazon por gozar la dicha de tenerlas por algunos dias bajo el techo de su Alma Mater".

A PAREDES LE OFRECEN HOY TRES PUESTOS

Comisionado en EE. UU., Secretario de Justicia o abogado de empresas

LOS ANTIS SE REUNEN

Discuten la cuestión en otro caucus.—Tan dice que solo fué a saludar a Paredes

Se insinuan desde ahora en los circulos informativos, corrientes de optimismo sobre la ya inminente organización de la Asamblea Nacional. Confianza y hasta seguridades hay de que no ocurrirán choques violentos ni siquiera fricciones apasionadas, por el futuro speaker. Y no faltan informantes acreditados que aplacen la solución del "affair" del espiquerato para varios días antes de la sesión inaugural de la Asamblea del 15 de Noviembre próximo.

Desde luego, vinculan tan feliz logro en perspectiva, principalmente, a los imperativos de la coalición, al sentido de solidaridad y a la consistencia del caudillaje nacional de los elementos elegidos por el pueblo para asumir el gobierno del "Commonwealth", todos los cuales, según se cree, no han de desfallecer y menos fallar en el momento supremo. La declaración llena de claridad, coraje y resolución, hecha ultimamente por el electo Presidente del "Commonwealth" abogando por una coalición en la Asamblea Nacional tan real y efectiva como en el Poder Ejecutivo, ha contribuido grandemente en despejar la atmósfera, en allanar el camino

(Continua en la última página)

GRAN RECIBIMIENTO A MACARTHUR MAÑANA

El General viene con su madre que esta enferma.—Quezon le dara una cena

Todo esta preparado para el recibimiento mañana al Comandante General Douglas MacArthur y su comitiva que llegarán en el "President Hoover". El General MacArthur ademas de ser el que va organizar la defensa nacional de Filipinas viene tambien para asistir a la inauguracion de la Mancomunidad. Viene con su madre, su cuñada y el Capitan Thomas Jefferson Davis. Mañana por la noche el Presidente electo Manuel L. Quezon dara en su residencia en Pasay una cena en honor del General MacArthur.

Una escuadrilla de aviones de Nichols Field saldrá al encuentro del "President Hoover" cuando llegue fuera del rompeolas y uno de los aeroplanos echará al barco un mensaje personal de bienvenida del Ge-

(Continua en la pagina 9)

DERN YA ESTA HOY EN CAMINO A HONGKONG

(De la "Associated Press")

Shanghai, 25 de octubre.—La visita del Secretario de Guerra George H. Dern al centro de China ha tocado a su fin este día al volver a embarcar a las 9:30 de esta mañana en el crucero Chester, con rumbo a Hongkong, donde piensa estar tres días.

Una criada muerta, varios heridos en otro incendio sospechoso esta madrugada

Estas fotografias demuestran el estado en que quedó despues del incendio de esta madrugada, el edificio ocupado por los bazares Tabora y Nishimoto en la calle Tabora. La cruz que aparece en el zaguizame del edificio indica el lugar de donde partió el fuego, que está precisamente encima de la pared divisoria de los sitios ocupados por ambos bazares japoneses. Debajo, las muñecas de celuloide sin cabeza en cuyo interior hueco se encontró gasolina cuando la policia registro el Nishimoto Bazar. Fueron retratadas mientras eran conducidas en el "jitney" de la Policia Secreta para la estacion donde fueron mas cuidadosamente examinadas.

No estando aclarado aun el origen sospechoso del incendio registrado anteanoche en la calle Blumentritt, la Policía Secreta ha iniciado otra investigación del mismo estilo, pero mas grave, a raiz de otro siniestro que se declaró esta madrugada, a la 1, en la calle Tabora, en que murio quemada una

(Continua en la última página)

Otras candidatas fuertes reciben mas votos este dia

Srta. CRISTETA MARQUEZ

Por falta de espacio, las candidatas en el Concurso Nacional de Popularidad Femenina de 1936 que tienen menos de 1,000 votos, quedan eliminadas temporalmente desde este dia, de la lista que se publica diariamente en los periódicos de la TVT. Sin embargo, sus nombres, serán otra vez incluidos en la lista en el momento en que el total de votos en su favor llegue a 1,000 o más.

En el escrutinio de esta mañana, recibieron votos adicionales las siguientes candidatas:

Sra. Carmen A. de Melencio, 3,300; Srta. Corazón J. Fajardo, 1,200; Srta. Cleofé C. Melo, 750; Srta. Melba Platón, 750; Srta. María Villanueva, 500; Srta. Soledad Llige, 500; Srta. Pura L. San Agustin, 450; Sra. Ludivina T. de Gonzales, 450; Srta. Lucy Pamintuan, 300; Srta. Nelly X. Burgos, 300; Srta. Pura Torres,

(Continua en la pagina 7)

Yulo, enojado, dejara el caso de Aguinaldo por hoy

Aunque ayer prometio a los periodicos decir algo concreto este dia sobre el caso relacionado con la investigacion de las quejas de fraude electoral del General Aguinaldo, el Secretario Jose Yulo de Justicia visiblemente enojado por motivos que se ignoran, se nego en redondo esta mañana a hablar del asunto.

"Nada puedo decir', declaro en seco el Sr. Yulo al ser entrevistado esta mañana. El sub-secretario Bengzon a su vez ha informado que el departamento dejara pasar algunos dias antes de hablar sobre el caso.

El ex-representante E. Tirona, exjefe de campaña del General Aguinaldo ha dado la siguiente declaracion a la prensa esta mañana:

"En relacion con una informacion publica por los periodicos de ayer de que anteanoche hubo una reunion de lideres del General Aguinaldo en que se acordo nombrar un comite de abogados para encargarse del asunto del General Aguinaldo motivado por la citacion subpoena que ha enviado a este el Secretario de Justicia Sr. Yulo, y que el referido comite de abogados decididio en dicha reunion que se celebrase una conferencia con el Secretario Yulo, puedo decir que no ha habido tales acuerdos, ni ha habido reunion de lideres para adoptarlos; y si el abogado Sr. Felipe Agoncillo ha celebrado ayer una conferencia con el Secretario de Justicia Sr. Yulo, tal conferencia ha sido una idea exclusiva del Sr. Agoncillo, con asentimiento del General Aguinaldo.

"Algunos periodicos publicaron tambien informaciones sobre alegadas actividades Sakdalistas en proyecto, insinuando la existencia de cierta inteligencia entre éste y los Aguinaldistas; el General Aguinaldo hace constar que él está ajeno completamente a tales actividades y que ni él ni ninguno de sus lideres tienen inteligencia alguna con los Sakdalistas y cree que su conducta hasta ahora observada está dentro de la ley y no riñe con el orden publico y la paz del pueblo filipino.

M.E.C.D. 2016

YA SE BOSQUEJAN LOS DETALLES DE LA INAUGURACION

Se daran facilidades a congresistas que vienen, asi como tambien a la gente de provincias que desee venir a Manila

Por el Comité de Inauguración del "Commonwealth" comienza ya a bosquejarse los detalles del ceremonial, desde la ida de los representantes de Estados Unidos y los electos Presidente, Vice-Presidente y Diputados a la tribuna frente al Edificio Legislativo hasta el juramento de cargo por los electos, y desde el orden del desfile de los mismos hasta su acomodo en la tribuna.

Como Jefe Ejecutivo de las Islas, el Presidente del "Commonwealth" tendrá su enseña, lo mismo en el vehículo que en el barco que ocupe, dentro de la jurisdicción de Filipinas. De confeccionarla se encargará una de las empresas acreditadas de la Escolta, la que, desde ahora, comienza a diseñarla con el consiguiente escudo de armas del "Commonwealth".

Privilegios para los representantes de E. U.

Mientras tanto, se activan los preparativos de los detalles de recibimiento y agasajos a los distinguidos huéspedes que llegan. Al Vice-Presidente Garner, por ejemplo, y el Speaker Byrns se les destinarán coches que llevarán éstos números 1—1—1—1—1—J, respectivamente. El Secretario de Guerra Dern, el General McArthur y los demás huéspedes tendrán igualmente sus coches propios. Los números citados significan "Manila" y "Jefe Ejecutivo", y las letras I, J y otras, representarán el número de orden.

Reducción de los precios del pasaje

Con motivo del día de inauguración y deseosos de facilitar la concurrencia de gente de provincias, dos importantes servicios públicos de transportación, uno marítimo y otro terrestre, han acordado reducir sus tarifas de pasaje. La reducción importa un 25 por ciento de las tarifas de los primeros, o, sea, todos los barcos de cabotaje y algo como 20 y tantos por ciento de las de la M. R. R. Co.

Semejante rebaja de tarifas de pasaje regirá en los servicios marítimos del 1.o al 14 de noviembre para los viajes de venida y del 15 al 30 del mismo mes para los de ida. En el ferrocarril será efectiva durante los días 14, 15 y 16 de dicho mes de noviembre y abarcará las líneas del norte y sureste de Manila. Los precios de pasaje de ida y vuelta son como siguen:

Estaciones	Actuales	Rebajado
Malolos	P0.56	P0.44
S. Fernando	0.93	0.74
Tárlac	1.79	1.43
Panjuit	2.10	1.68
Dagupan	2.94	2.35
Bauang	3.84	3.07
Calauang	0.70	0.56
College	0.89	0.70
S. Pablo	1.20	0.96
Lucena	1.86	1.49
Siain	3.00	2.40
Calanang	3.79	3.04

Se tiene entendido que esta reducción se aplicará igualmente a las estaciones ferroviarias en Camarines Sur y Albay.

Comités organizadores de los grandes festejos

Los organizadores de los festejos de la inauguración de acuerdo con los comités son los siguientes:

COMITE EJECUTIVO

Presidente: Hon. Teófilo Sison; Miembros: Hon. Antonio de las Alas, Hon. Eulogio Rodriguez, Hon. José Avelino, Hon. Ramón Diokno, y Hon. Jorge B. Vargas, Secretario.

PRESIDENTES DE SUBCOMITES

Bienvenida: Hon. Teófilo Sison; **Programa y Ceremonias**, Hon. Jorge B. Vargas; **Parada inaugural**, Hon. León G. Guinto; **Baile inaugural**, Hon. Juan Posadas, Jr.; **Huéspedes oficiales**, Dr. Victor Buencamino; **Participación Militar**, Gen. Basilio J. Valdés; **Tribunas y Decoración**, Director A. D. Williams; **Prensa**, Arsenio N. Luz; **Mujeres**, Da. Sofía R. de Veyra; **Invitaciones y distintivos**, L. Siguión Reyna.

MIEMBROS DE SUBCOMITES

Bienvenida: Hons. José Avelino, Isaac Lacson, Ramón Diokno, José Ozamis, Jorge B. Vargas, Pedro Guevara, Felipe Buencamino, Rafael R. Alunan, Coronel Fredrick W. Manley y Vicente Aldanese.

Programa y ceremonias: Hons. Vicente de la Cruz, Juan Posadas, General Basilio J. Valdes, Cor. Fredrick W. Manley, Cor. Paulino Santos, Jose S. Camus, Enrique Altavás, Pablo Lucas, A. D. Williams, L. Siguion Reyna, Arsenio N. Luz, Gabriel Mañalac, Florencio Tamesis, Antonio C. Torres, Capt. Fidel V. Segundo, Dr. Patrociino Valenzuela, Joaquin Pardo de Tavera, Capt. Faustino Reyes y Luis Serrano, Secretario.

Parada inaugural: Hons. Juan Nolasco, Vicente Carmona, Guillermo Gomez, César Bengzon, Vicente de la Cruz, Alejandro Albert, José Fabella, Fáustino Aguilar, Juan Posadas, Servillano de la Cruz, Jose V. Bagtas, Gregorio Anonas, Gen. Basilio J. Valdes, Manuel de la Fuente, Antonio C. Torres, Valeriano Fugoso, Mateo Herrera, Vicente Alindada, Vicente Madrigal, Arsenio N. Luz, José S. Ocampo, Panfilo Laconico, Manuel Collas, Jose Lopez del Castillo, Eusebio Godoy, y Pacifico Albano, Secretario.

Baile inaugural: Pres. Jorge Bocobo, Vicente G. Bunuan, Andres Luna de San Pedro, Arsenio N. Luz, Cor. Louis J. Van Schaick, Francisco Dayao, Rep. Buenaventura Rodriguez, Alejandro Roces Jr., José Garrido y Vicente Diaz, Secretario.

Invitados Oficiales: Hon. Rafael R. Alunan, Cor. Paulino Santos, Howard Cavender, J. E. H. Stevenot, Capt. John E. Wood, Salvador Araneta, José Paez, Decano Francisco Benitez, Marcial P. Lichauco, secretario y Manuel Zamora, subsecretario.

Prensa: Mauro Mendez, David T. Boguslav, Ramón Roces, Roy C. Bennett, Pedro Aunario, F. Theo. Rogers, Esteban Nedruda, D. San Agustin, Vicente Albano Pacis y Gregorio Nieva.

Mujeres: Sras. de Elpidio Quirino, José Yulo, José C. Zulueta, Pedro Guevara, Vicente Lim, Conrado Benitez, Horace B. Pond, Arthur F. Fischer, Dra. Paz Mendoza Guazon, Srtas. Lourdes Alunan, Macaria Madrigal y Lucy Pamintuan.

Participación Militar: Ten. Cor. Vicente Lim, P. S., Com. Mariano M. Castañeda, P. C., Com. Harry Robertson, U. S. A., Capt. Fidel V. Segundo, P. S.

Tribuna y Decoración: Cor. Paulino Santos, Florencio Tamesis, Santiago Artiaga, Capt. H. S. Jordan, U. S. A., Juan Arellano, H. J. Belden y Pablo Lucas.

Invitación y distintivos: Eulogio B. Rodriguez, Martin P. de Veyra, y Rodrigo D. Perez, secretario.

El Dr. Fajardo ordena la limpieza en todo el país

El progreso de Filipinas en la sanitación se dará a conocer a los congresistas que vienen a ser huéspedes del gobierno con motivo de la inauguración de la Mancomunidad el día 15 del mes de noviembre, y para este fin el director de Sanidad, Dr. Jacobo Fajardo, ha enviado circulares a todas las provincias, urgiendo que todas las oficinas y clínicas se mantengan limpias.

La sanitación en las plazas y calles públicas también es urgida por el director de Sanidad. Que los trabajos de limpieza se redoblen para evitar malas impresiones a los visitantes que desean ver sitios y puntos interesantes del país. A los oficiales sanitarios se les instruye, además, a dar a los congresistas todos los informes que deseen tener sobre la sanitación.

El director Fajardo ha advertido a todos los oficiales de distrito y presidentes de division sanitaria, que los congresistas, encabezados por el secretario de guerra George H. Dern probablemente recorran las Islas después de las ceremonias de la inauguración de la Mancomunidad el día 15 de noviembre.

Se deben tener de memoria todas las estadísticas de la Sanidad con el fin de que, a cualquiera indagación de los visitantes, se pueda dar pronta respuesta, aconseja el Director Fajardo.

DE LA FUENTE ESTA POR EL PLAN GUINTO

Explica su actitud y urge la reorganización que se proyecto el año 1933

Haciendo constar que los concejales de la mayoría están perfectamente enterados de la Carta de Manila, y admitiendo que la reorganización municipal no es un derecho o poder de la Junta Municipal, el Presidente Manuel de la Fuente urge la adopción del informe del comité de reorganización de 1933, encabezado por el subsecretario León G. Guinto.

"El informe del comité presidido por el subsecretario León G. Guinto no está inspirado en consideraciones políticas", dice el Presidente De la Fuente.

En una declaración dada a la prensa, el Presidente De la Fuente manifiesta que nunca ha argüido que la propuesta reorganización es un derecho de la Junta Municipal. "Sin embargo—añade—sostenemos que para una completa reorganización basada en la justicia, el plan debe ser llevado a cabo por un comité de representantes del departamento del interior, el Alcalde y la Junta Municipal".

Informa el Presidente De la Fuente que en 1933 el Secretario del Interior nombró un comité con representación de la Junta Municipal. La mayoría de la Junta actual recomendó la aprobación del informe de aquel comité. El Alcalde pidió tiempo para estudiar el informe y la Junta le concedió medio año, pero hasta ahora nada se ha hecho sobre dicho informe, según el Presidente De la Fuente.

También declara que en 27 de septiembre de 1935 la Junta adoptó una resolución, pidiendo al Secretario del Interior el nombramiento de un comité de reorganización, teniendo por base el informe del comité presidido por el subsecretario León G. Guinto.

LANAO ATERRADA POR DIMAKALING Y SUS BANDIDOS

Colonos bisayos estan dejando sus terrenos.—Envio de soldados, pedido

En peligro de ser atacados por la cuadrilla del bandido Dimakaling, los colonos cristianos que cultivan los terrenos en la costa norte de la provincia de Lanao, han pedido socorro a la Oficina de Tribus no-Cristianas y a la Constabularia.

Encuéntranse en inminente riesgo de ser atacados por los bandidos los colonos cebuanos establecidos en Bag-ong Pardo, del distrito de Kolambugan. Cristino Abasolo, el jefe de los colonos de Bag-ong Pardo, ha escrito una carta al gobernador John Heffington, que fué trasmitido al director Teopisto Guingona de Tribus no-Cristianas, en la que se pide el envío inmediato de una patrulla de soldados de la Constabularia al mencionado distrito.

Se cree que es causa de esta tensión de ánimo la actitud retadora de los parientes del Datu Aroroa, que se halla actualmente recluido en la prisión por el asesinato de Emiliano Cabrera, un colono del sitio de Masulon. Resentidos por la prisión de su jefe, los parientes del Datu Aroroa dicen que han solicitado la protección del bandido Dimakaling para atacar a los colonos de Bag-ong Pardo.

Muchos miembros de la banda de Dimakaling han sido vistos rondando los alrededores de la colonia. Muchos colonos bisayos ya han abandonado los terrenos que están cultivando y se cree que otros están preparándose para abandonar la región si la patrulla de la Constabularia no llega a tiempo.

Apremiado por este estado de cosas, el Director Guingona ha enviado instrucciones al Gobernador Heffington para que conferencie con el Coronel Guy O. Ford y con el capitán Rafael Ramos y trate del envío de una patrulla de constables a Kolambugan para la protección de los colonos.

La provincia de Lanao vive ahora sobresaltada por las fechorías de Dimakaling y sus forajidos. La presencia de esta banda constituye un constante peligro para la paz y la tranquilidad de la provincia. El Director Guingona ha expresado el parecer de que el gobierno no debe dejar que las cosas continuen en este estado y que se deben desplegar esfuerzos para capturar a Dimakaling y sus bandidos.

Los obreros piden un asiento en el Banco

Representación en la directiva del Banco Nacional de un obrerista, a fin de poder extender credito y poder tener voz los pequeños agricultores que solicitan prestamos de la institución, es lo que varias agrupaciones obreras de la localidad, han dado a entender que pediran del gobierno.

Uno de los nombres mencionados por liders obreros para ser recomendado, es el de José Figueras, actual inspector general del Departamento del Trabajo, y ex-empleado del mismo banco.

Magnifica parada fluvial se prepara

La oficina de Aduanas ha dado comienzo a la preparacion de la parada fluvial que se organizara para el recibimiento del secretario de guerra Dern y del VicePresidente Garner y su comitiva.

A juzgar por el esmero con que las autoridades aduaneras estan preparando el programa, la parada fluvial que se celebrara en honor de dichos personajes a su arribo a Manila sera excepcional y sin precedentes.

Ademas de la doble fila de lanchas, que esta vez, seran mucho mas numerosas y mejor adornadas, los encargados de la parada fluvial estan viendo la manera de añadir nuevos detalles que den mayor realce y magnificencia al acto.

En honor del P. Ortea

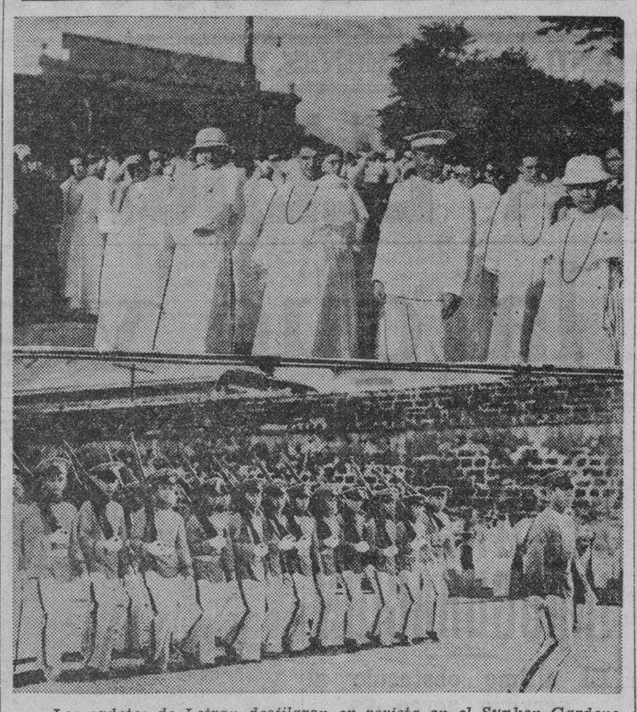

Los cadetes de Letran desfilaron en revista en el Sunken Gardens anteayer, en honor del Rev. P. Jose Ortea, Vice-Rector del colegio y director saliente de Ciencia Militar. Arriba aparecen de izquierda a derecha el Rev. P. Angel Blas, Rector; el Rev. P. Ortea, el Coronel Vicente Lim y el Rev. P. Francisco Muñoz que revistaron a los cadetes.Abajo, los cadetes en marcha. El Rev. P. Alberto Lopez relevara al P. Ortea como director de Ciencia Militar.

Todo el area del Wallace Field ocupara el Carnaval

Toda el área del extenso Wallace Field, comprendida entre las calles de P. Burgos, M. H. del Pilar, (frente a la Luneta), San Luis y Gral. Luna, con excepción de los lotes ocupados por la estación de policía, bodegas del Carnaval, edificio de la P. A. A. F., Manila Tennis Club y Laong-Laang Tennis Club, será ocupada por el próximo Carnaval y Feria Comercial e Industrial que tendrá lugar del 15 de febrero al 1.o de marzo de 1936 según los planos preparados por el arquitecto Barretto, y aprobados por los directores de la Asociación del Carnaval.

El Auditorium, cuya construcción está por terminarse, como el año pasado, se levanta en medio de la pista en el extremo norte noroeste del campo.

Más extensa será la Feria Comercial

En previsión de una mayor participación provincial en la Feria Comercial e Industrial, el área reservada para la citada exposición será mayor que el año pasado, y estará hacia el lado próximo a la calle de San Luis.

Las construcciones en la ciudad del Carnaval y Feria Comercial e Industrial de 1936 no solo serán hermosas desde el punto de vista arquitectónico sino que abarcarán un espacio más extenso.

Otras licitaciones para construcciones

Además de las licitaciones ya anunciadas para la explotación de espectáculos, entretenimientos y otras concesiones del Carnaval de 1936, se recibirán en las oficinas del Carnaval proposiciones de contrata para la mano de obra solamente de las construcciones que se levantarán en la ciudad carnavalina, desde este día hasta a las 4:00 p. m. del día 29 del presente, en cuya hora y fecha se abrirán públicamente todas las proposiciones que se hayan presentado.

Esta subasta incluye la erección de los siguientes edificios:

1. Entrada principal.
2. Torre de las Joyas.
3. Frontis de las concesiones.
5. Pabellones para las exhibiciones.
6. Tribuna para la parada en la Luneta.
7. Otras construcciones menores.

Para más detalles, planos, especificaciones, formularios de proposiciones y otros informes en relación con las construcciones arriba mencionadas, los interesados podrán dirigirse a la oficina del arquitecto del Carnaval, Wallace Field, Manila, desde las 9:00 a. m. hasta las 12:00 a. m., todos los días, con excepción de los domingos.

Se reserva el derecho de rechazar cualquiera o todas las proposiciones.

Mañana despacho de billetes para el baile de inauguración

El comité que preside el baile inaugural del nuevo gobierno mancomunal anuncia al público que los billetes de entrada para dicho baile que se dará en la noche del 15 de noviembre próximo, estarán listos para la venta desde el 25 del presente en las oficinas de la Asociación del Carnaval, Wallace Field. Cada billete costará dos pesos y no se extenderá ninguna invitación; es decir, todo el que asista al baile pagará por su entrada.

El dinero que se recaude se distribuirá entre varias instituciones de beneficiencia establecidas en Manila.

Como ya se sabe, el baile tendrá lugar en el espacioso Auditorium que se está construyendo en la pista del W. llace Field, y que se llamará para este propósito Auditorium de la Inauguración.

RINCON HUMORISTICO

LAS MEJORES AGUAS MEDICINALES

Al comienzo de una estación veraniega se reunieron alrededor de una mesa del antiguo "Café de Levante" de Madrid, varios amigos que después de comentar y discutir la nota política del día, agotado ya aquel tema recayó la conversación sobre los proyectos que cada cual abrigaba de pasar la temporada de calores fuera de la capital.

Unos, decían que irían a las playas de San Sebastian; otros a las de Biarritz, y los más hombres achacosos y enfermos crónicos a las Aguas Minero Medicinales de Cestona, Marmolejo, Panticosa, Mondariz, La Toja, etc., etc.

Así se barajaban los nombres de casi todos los Balnearios de España y del Extranjero, y cada cual elogiaba y ponderaba las de su uso, resultando que todas eran excelentes para cada uno de las dolencias indicadas. Poco a poco se fueron eliminando los concurrentes hasta que quedaron solos los dos amigos, Don Alejo y Don Timoteo ambos antagónicos por el carácter diametralmente opuesto de cada uno; pues Don Alejo era hombre optimista, crédulo y confiado que asentía a cuanto se había discutido en todo orden de cosas, al paso que Don Timoteo era reservado, escéptico y camastrón con ribetes de murmurador y más conchas que un galápago.

Por fin, este último, harto de estar callado tanto tiempo rompió el silencio diciéndole a su compañero:

—¡Qué quiere usted que le diga! Yo no creo ni en la virtud de esas aguas, porque no tengo fé más que en las mías, en las que uso, ni en esos proyectos de viajes que nos han contado solo para darse lustre entre nosotros! ¡Nos conocemos hombre; nos conocemos! El que más y el que menos de los que nos dicen que van a tal o cual parte no pasan de esa Sierra de Guadarrama donde van a esconderse, en cualquier pueblecillo de esos, mas que para evitarse el calor, para evadirse de los acreedores.

—¡Hombre, no sea Vd. mal pensado!—le contestó Don Alejo.—Bueno y santo y hasta me convence Vd. que no tenga más fé que en las aguas de su predilección; pero de eso a negar las propiedades curativas de las demás me parece aventurado; y mas que aventurado, malicioso, eso de suponer que los que van a baños solo lo hacen para darse importancia.

—No niego—continuó diciendo—que algunos vayan con dicho objeto; pero la mayoría, la generalidad van por necesidad como me pasa a mí que soy enemigo de obstentación y de viajes; y sin embargo, no tengo más remedio que emprenderlo porque el verano que dejo de tomar mis aguas me hace pasar luego un invierno horroroso con el recrudecimiento de mis achaques.

—¿Y, a qué aguas va usted, Don Alejo; se puede saber?

—¡Cuál han de ser! las de siempre que tan buen provecho me hacen, las de La Toja.

—Pues! qué quiere usted que le diga!; desde hace más de siete años que, sin grandes molestias y escasos sacrificios, por estar muy cerca, soy asiduo concurrente a los incomparables y salutíferos baños de La Tinaja! ¡Oh, qué aguas tan claras, tan limpias, tan frescas! ¡Con qué comodidad y placidez se toman! Y, sobre todo, o bien que me va con ellas, si después del baño se toma usted una copita de "Domecq" o de Ginebra para abrir el apetito.

Don Alejo que padecía de inapetencia y desgana le preguntó con interés a Don Timoteo:

—Y, dígame usted buen amigo, ¿me podría decir en qué lugar están esas tan celebradas "Aguas de La Tinaja"?

—¡Hombre!, me extraña la pregunta. ¿Dónde quiere usted que estén?... Detrás de la puerta de la Cocina...

ARMONIA.

M. SOTELO
AGENTE COMERCIAL
Comisiones y Consignaciones
P. O. Box 187 Iloilo

UNA PELICULA ALEMANA NO SE FILMARA AQUI

Washington no permite que venga un crucero alemán para evitar suspicacias

La filmación en el pais de la película alemana titulada "La joven bajo las tres palmas" por el Baron Edgar Freiherr Spiegel, autor y novelista aleman, con escenario y artistas filipinos, ha encontrado una gran dificultad con la negativa por las autoridades de Washington de permitir la venida a Manila de un crucero alemán con una tripulación de 700 hombres.

El baron Spiegel ya tiene contratados los servicios de artistas filipinos, asi como el sitio en donde se filmará la pelicula. Solamente el permiso para traer a un crucero aleman para completar el personal, era lo que se necesitaba.

El Gobernador General Frank Murphy y el Comandante General Frank Parker del Departamento Filipino no tienen ninguna objeción a la venida de un crucero alemán, según el Barón Spiegel. La petición, sin embargo, fue denegada por las autoridades de Washington alegando que la venida de un crucero aleman podria crear complicaciones internacionales teniendo en cuenta la situación mundial al presente.

Sin desanimarse por esto, el Barón Spiegel sale esta tarde con su director, Herbert Selpin con rumbo a Berlin, en donde ante el Embajador Americano piensa reiterar su petición para poder traer aqui un crucero aleman.

El Baron usará el barco hasta Singapore en donde cogera un avión que le llevará directamente a Berlín. Espera poder volver pronto aquí con el permiso.

El Barón Spiegel y su director llegaron aqui el 26 de septiembre desde Europa con el objeto de filmar en Filipinas la pelicula, "La Joven bajo las Tres Palmas".

TASACION UNIFORME DE TERRENOS EN LA ESCOLTA, ADOPTADA

Todas las propiedades que dan al rio serán valoradas en ₱125 metro y las de frente, en ₱250

Una tasación uniforme para terrenos de la Escolta ha puesto difinitivamente hoy en vigor el gobierno de la ciudad, a raiz de la decisión de la Corte Suprema del 15 del actual sostenimiento al tasador de la ciudad en una apelación de la New Masonic Temple Associacion en relacion con la valoración de un terreno hecha por el tasador en 1930.

El cambio se refiere a la parte de la Escolta que da hacia el rio Pasig. Anteriormente, en esta parte, habia distintas valoraciones, y unos eran de P50.00 por m. c., y otros de P125.00, y otros de P80.00, pero hoy se fija el valor de P125.00, por igual, para todos.

Esta disparidad y aparente irregularidad en la tasacion de los terrenos de la Escolta que dan hacia el rio Pasig, quiso la Junta de Tasaciones corregir, pero el tasador, una vez decidida la revision de los valores, sometió al Secretario del Interior una nueva lista de valores que la Corte ha interpretado como una apelacion contra la decision de la Junta.

Cuando la Junta de Tasacion revisó los valores el tasador tenia fijado para el terreno del Templo Masonico P80.00 por m. en la parte que da hacia el rio, y P250 por m. c. desde la Escolta hasta 30 metros hacia el rio. El tasador, al impugnar la revision hecha, fijó P125.00 para la parte hacia el rio la mitad del valor por m. c. desde la Escolta hasta 30 metros hacia el rio.

El asunto llego hasta la oficina del Gobernador General pero el Gobernador sostuvo al tasador. Sometido el asunto a los tribunales de justicia, el juzgado de primera instancia tambien confirmo la tasacion del tasador. Entonces la parte demandante, la New Masonic Temple Association llevo el asunto a la Corte.

Lo mas interesante en este caso es que la valoracion de P125.0 afecta hasta a los que no han apelado contra la tasacion de P50. Estos tendran que conformarse hoy con la tasacion de P125.00 para los terrenos de la Escolta desde despues de los 30 metros fijados como limite para la tasacion de P250 por m. c. de la Escolta.

Abordado sobre esta victoria del tasador de la ciudad en la Corte Suprema, el presidente de turno de los propietarios de Manila, Don Tomas Arguelles, dijo que es natural que el tasador saliese airoso en la demanda, pues se dio a la cuestion una fase completamente legal que ha anulado la fase tecnica que caracteriza toda valoracion de terrenos. En este respecto critica procedimientos "arbitrarios" del tasador.

FUGOSO CRITICA UN PLAN SOBRE ESCUELAS

A menos que haya cambios el fondo de ₱173,000 sería dinero tirado, dice

El concejal Valeriano E. Fugoso, chairman del comité de escuelas critica el plan de las autoridades escolares en relación con la construcción de la Soler Elementary School, diciendo que, a menos que se hagan cambios en la designación de edificios, los P173,000 invertidos en la construcción del edificio en Palomar serian dinero tirado.

El concejal Fugoso urge el traslado de la Torres High School al nuevo edificio en Palomar, y el traslado de la escuela elementaria de Gagalangin a las barracas de la constabularia en dicha parte de la ciudad. Dice que padres de niños que estudian en la Soler Elementary School se niegan a enviar a sus hijos a Palomar por la distancia y el peligro que corren de ser atropellados por autos, al cruzar la calle Azcarraga, y desean que sus hijos sean trasladados a la escuela elementaria de Magdalena.

ATENCION

Todos los que posean acciones de cualquiera denominacion con "EL HOGAR," "LA PREVISORA FILIPINA" y "LA URBANA" y que deseen desprenderse o han solicitado el retiro de las mismas, pueden escribirnos especificando la cantidad que tengan. Tenemos una magnifica proposicion que ofrecer que les va a interesar. Escriban a "J. C." P. O. Box 1039, Manila.

Fórmula de acuerdo con la Oficina de Ciencias de las Islas Filipinas. 48 por ciento de Acido Tártrico, 52 por ciento de Bicarbonatos de sodio y potasio. Fabricada de acuerdo con el procedimiento especial de J. C. ENO, Limited.

Ahora hay un modo rápido de Blanquear y Embellecer los Dientes Manchados

Kolynos quita las manchas amarillentas, e inmediatamente blanquea y embellece los dientes de modo increíble. ¡Cerciórese usted!

Ahora todo el mundo puede tener dientes blancos y una sonrisa seductiva. Todo lo que usted necesita es usar Kolynos al levantarse y al acostarse. Y pronto se convencerá de que blanquea y pule la dentadura como ningún dentífrico ordinario.

La eficacia de Kolynos se debe a que contiene ciertos ingredientes importantes que no se encuentran en las pastas dentales ordinarias. Al limpiar y pulir los dientes destruye los millones de gérmenes que se reúnen en la dentadura, manchándola y robándole su atractivo.

Por eso Kolynos posee una rápida acción embellecedora, que millones de personas aseguran ofrece el medio más sencillo y más seguro de blanquear y pulir los dientes, al instante.

CREMA DENTAL **KOLYNOS**

Buena Caza

La caza siempre es buena cuando se usa

ACEITE 3-EN-UNO

para aceitar las armas. 3-en-Uno es ideal para asegurar rapidez y certería en los disparos. Lubrica a la vez que limpia, proteje y preserva. Conserva todas las piezas en buen estado. No olvide que 3-en-Uno es el aceite de confianza para conservar las armas de fuego en condición.

Three-In-One Oil Company

ACEITE 3-EN-UNO

AC SPARK PLUGS

Las preferidas por el 90% de los ingenieros de automóviles—razón por la cual la mayoría de los coches están equipados con Bujías AC cuando salen de las fabricas.

Se suministran las Bujías AC en todos los almacenes de accesorios y talleres de primera clase.

PESOS o CONFORT!

Cual Significa Mas Para Vd.?

Pase por nuestro establecimiento y déjenos demostrarle las caracteristicas exclusivas para el bien de la salud y el estilo moderno en nuestros Calzados para Caballeros.

Pida que le enseñen el "RIALTO" en Negro o Abellana

Hamilton-Brown
109-11 ESCOLTA

M.E.C.D. 2016

PALMA ENCOMIA LA LABOR FILIPINISTA DE HARRISON

SEÑALO NUEVO RUMBO EN LA ADMINISTRACION

Trajo la nueva era y bajo el se completo la preparación para el gobierno propio

Harrison, bajo cuyo gobierno se completó el ciclo de la preparación política del pueblo filipino para el gobierno propio; Harrison, el introductor de la nueva era, el que dió a los filipinos una participación efectiva en su propio gobierno y la decisión final en los asuntos que afectaban sus intereses y su bienestar; el demócrata de cuerpo entero, el creyente de la libertad que arrostrara las iras y censuras de sus compatriotas y cayó en la impopularidad entre ellos, para convertirse en héroe popular de los filipinos, fué ensalzado en un discurso pronunciado anoche por el que fué Secretario del Interior en su Gabinete, Don Rafael Palma, en un banquete dado anoche en honor del ex-Gobernador General en el Manila Hotel.

Proceso de las relaciones americano-filipinas

El orador hizo un bosquejo comprensivo del proceso de las relaciones americano-filipinas desde la Comisión Schurman, que delíneo la política que se habia de seguir en las Islas; habló de Taft, que no queriendo ir demasiado lejos en sus concesiones por falta de confianza en los filipinos, rebajó en vez de aplicar la medida de gobierno propio recomendada por Schurman, aunque cambió el gobierno militar en civil y se hizo popular a los filipinos por su natural bondadoso y justiciero; relató los rozamientos entre la Asamblea y la Comisión bajo Forbes, hasta el advenimiento del régimen de Harrison, que "cuando la independencia sea un hecho consumado, será uno de aquellos a quienes la posteridad recordará por haber sentido con los filipinos las ansias de su independencia y haber puesto en ellos su fé y su confianza para labrar sus destinos al amparo de su propia bandera."

Texto íntegro del discurso de Palma

Transcribimos a continuación el discurso del ex-Secretario Palma:

"En el proceso de las relaciones americano-filipinas, cúpole a la Comisión Schurman el glorioso papel de delinear la política que se habia de seguir en las Islas, una vez decidida la adquisición del Archipiélago. Enviada a las Islas casi a raíz de la firma del Tratado de Paz entre España y Estados Unidos, la Comisión Schurman fué el primer cuerpo que recogió, con las primeras informaciones sobre el estado de cosas en el país, los primeros elementos de juicio que habían de informar la conducta de los Estados Unidos en sus relaciones futuras con los habitantes de las Islas. Fortuna fué que los hombres de aquella Comisión fueran hombres de amplio criterio y elevada visión, puesto que no recomendaron el ilimitado uso de la fuerza para suprimir las aspiraciones de los filipinos sino que, reconociendo, en parte, su justicia, les abrió las puertas doradas de la oportunidad.

Los juicios de Schurman

"Según los juicios de Schurman, la independencia inmediata no era posible dado, que, por el colapso de la Revolución, no había una organización política a quien los Estados Unidos pudiera entregar la soberanía transmitida por España. Tampoco era posible la independencia con protectorado dado que los protectorados en L. Malasia se aplican solo a los países donde hay soberanos reconocidos por sus habitantes y tales soberanos no existían en Filipinas. Aparte de que los filipinos tenían un concepto erróneo del protectorado, pues querían retener para sí todos los poderes en lo interior y dejar en cambio a los americanos todas las responsabilidades de lo exterior.

"La única solución que quedaba, por tanto, era la de implantar en Filipinas un gobierno separado y distinto del de los Estados Unidos, con rentas y recursos propios, dando a los filipinos participación en dicho gobierno con el objeto de aprender el manejo de sus propios intereses, mediante la concesión de poderes cada vez más amplios a medida que se mostrasen capaces de recibirlos, hasta que finalmente al término de su aprendizaje, pudieran decidir por sí mismos la clase de relaciones permanentes que últimamente quisieran tener con Estados Unidos—o la independencia si los filipinos así lo desearen.

"En cuanto a los detalles de este gobierno, Schurman recomendaba que los gobiernos locales estuvieren en manos de funcionarios elegidos por electores cualificados según una medida de propiedad o educación; que el funcionamiento de estos gobiernos estuviera intervenido por gobiernos provinciales que se compondrían de juntas de tres miembros elegidos también por electores cualificados; que a su vez estos gobiernos provinciales estuvieran intervenidos por un gobierno central al frente del cual estaría un gobernador general nombrado por el Presidente de los Estados Unidos y un gabinete mixto de americanos y filipinos y una legislatura de dos cámaras; un senado y una cámara de diputados, el primero compuesto por miembros, mitad de elección y mitad de nombramiento y el segundo por miembros elegidos en su totalidad por los electores de las Islas.

"Teniendo en cuenta que las hostilidades entre americanos y filipinos estaban en todo su apogeo al tiempo de hacerse estas recomendaciones para ser aplicadas inmediatamente, se puede decir que la pauta de conducta trazada por la Comisión Schurman era altamente liberal y humana. Tal fué el eje de la política fundamental que, en términos generales, aceptó McKinley y sirvió de norma a las relaciones de los Estados Unidos con los filipinos.

Dos períodos creativos

"En todo el período de la ejecución de esta política, que siguió a las recomendaciones de la Comisión Schurman, se pueden distinguir perfectamente dos períodos creativos, cada uno de los cuales ha dejado huellas profundas en la historia de la administración americana de estas Islas. El primero es el período de Taft que comenzó en 1901 y terminó en 1913; y el segundo, el período de Harrison que comenzó en otoño de 1913 para terminar en marzo de 1921.

"El primer período se caracterizó, acaso por los imperativos de la guerra, por una extremada precaución y profundo conservatismo en la acción como en los principios. Taft, en realidad, no pensó aplicar a los filipinos la medida de "self-government" recomendada por Schurman; por el contrario, la rebajó. No quería ir demasiado lejos en sus concesiones. Ni mostró confianza en las buenas disposiciones y juicios de los filipinos. Teorizaba sobre la absoluta inexperiencia de los filipinos para manejar un gobierno democrático, a causa de la profunda ignorancia de las masas y de los malos hábitos adquiridos durante el gobierno español y sostenía y defendía esta teoría abiertamente y con aparente sinceridad. Pero, a pesar de eso, Taft fué muy popular entre los filipinos. Su popularidad no provenía de sus ideas políticas sino de la introducción del gobierno civil que él tuvo el valor y el coraje de implantar no obstante las intrigas del elemento militar.

Luchas de Taft con los militares

"Mr. Taft era el hombre más apropiado para dar idea a los filipinos de la trascendencia del cambio de un gobierno militar, en civil. Dotado de un natural bondadoso y justiciero, de un juicio claro y sereno, simpatizó con los filipinos cuyos hogares y campos de labor presentaban aún las señales de devastación causadas por la guerra. Sus luchas con los jefes militares le granjearon la completa simpatía de los filipinos. Entre el sable y la toga la opinión pública decididamente se pronunciaba a favor de la toga. Además, Mr. Taft personalmente tenía un trato encantador y seductivo y brindaba acceso, para que se acercaran a él, personas de toda clase y prosapia. En una época en que todavía silbaban las balas y en que los espíritus sangraban aún por efecto del desengaño recibido en la guerra, la bonachona personalidad de Mr. Taft supo dominar la prevención con que era natural se acogiera la nueva dominación extraña y obtener la aquiescencia de muchas voluntades ya que no la sumisión de los más obstinados y rebeldes.

"Taft tuvo sus mejores días de gloria cuando después de su toma de posesión denunció en Iloilo la conducta de sus propios compatriotas a quienes categóricamente dijo que tenían derecho de coger sus maletas si no estaban conformes con la política liberal del gobierno; más tarde cuando volvió de su viaje a Roma después de haber hecho un satisfactorio arreglo con el Vaticano para la compra de las haciendas de los frailes; y más tarde aún cuando vino expresamente para solemnizar con su presencia la inauguración de la Asamblea Filipina en representación del Presidente de los Estados Unidos y siendo su Secretario de Guerra. Todos estos actos reveladores de un cariñoso interés, de una sincera amistad por los filipinos añadieron nuevos timbres de gloria a su ya prestigiosa figura.

La política de Taft sufre cierta paralización

"Pero la política iniciada por el Gobernador Taft sufrió, con el tiempo, en manos de sus sucesores, cierta paralización que no parecía acorde con el propósito anunciado de preparar a los filipinos para el gobierno propio. Si bien se había dado un gran paso en 1907 con el establecimiento de la Asamblea Filipina y no obstante el crédito que habían ganado los filipinos en la legislación de los asuntos públicos, la Comisión de Filipinas que dominaba el poder ejecutivo no dió, después de aquel año, ningún paso de avance para poner a los filipinos en circunstancia de administrar sus propios intereses. Una burocracia americana, pesada y costosa, se había fortificado en los altos puestos administrativos del gobierno bloqueando la entrada o promoción de los filipinos que, en teoría, eran considerados solamente capaces para ocupar los puestos subordinados.

"Esto tenía que producir naturalmente rozamientos entre la Asamblea, compuesta exteramente de filipinos, y la Comisión compuesta en su mayoría de americanos y en efecto, estos rozamientos no tardaron en presentarse. En 1911 la Asamblea quiso manejar de un modo más efectivo los gastos del gobierno y presentó a la Comisión un plan que, de ser aceptado, haría que los jefes de oficina no pudieran gastar más que las cantidades que fuesen votadas y para el objeto para que fueron votadas, revirtiendo al Tesoro Insular, a fin de cada año económico, tanto los ingresos derivados de las operaciones de la oficina como el remanente no gastado de cada partida. La Comisión negó su **placet** a dicho plan y por primera vez no pudo aprobarse la ley de presupuestos en aquel año. En vista de ello, el Gobernador General hizo uso del privilegio concedido por la ley orgánica de hacer las consignaciones para cada oficina de acuerdo con la ley de presupuestos del año anterior. El Gobernador Forbes no sólo hizo las consignaciones de cada oficina sino que entendió que tenía autoridad para aumentar o disminuir dichas consignaciones y así lo dispuso. La Asamblea no cejó, sin embargo, en su empeño y al año siguiente volvió a presentar a la Comisión una resolución concurrente en que se anunciaban las bases con arreglo a las cuales se debía, a su juicio, redactar la ley de presupuestos, siendo dichas bases las mismas que fueron causa el año anterior del fracaso de la ley de presupuestos. La Comisión tampoco cedió esta vez en sus puntos de vista, por lo que nuevamente fracasó la ley. Las cosas hubieran seguido así indefinidamente, dada la actitud resuelta de las dos ramas del cuerpo legislativo del país, sino fuera por el cambio ocurrido en la administración de los Estados Unidos que trajo consigo un cambio en el gobierno general de las Islas en la persona de nuestro festejado.

Harrison llega: nuevo rumbo

"El gobierno de Harrison señaló un nuevo rumbo a los asuntos de la administración en Filipinas. Se caracterizó por su decisión y energía en dar a los filipinos no sólo una participación efectiva en su propio gobierno sino la decisión final en lo que toca a sus intereses y a su bienestar. Se la ha llamado con propiedad la **nueva era.** Los filipinos bajo el régimen republicano no podían hacer valer el peso de su opinión en la formulación de los planes de la administración ni menos en su ejecución. En realidad, la mayoría americana de la Comisión de Filipinas era la suprema árbitra de los destinos del país. Con Harrison cambió el sistema. A su llegada, anunció un mensaje del Presidente Wilson al pueblo filipino, otorgando a éste, como primera medida, una mayoría en aquel alto cuerpo legislativo y ejecutivo a la vez.

La medida, en sí, no era gran cosa en el papel; parecía continuar la tradición republicana de ir dando a los filipinos un grado mayor de participación en los poderes del gobierno a medida que demostrasen su capacidad para ello. Pero el aliento y el vigor que puso Harrison en la implantación de la nueva medida, la tenacidad con que se adhirió a ella, la lealtad suprema que mostró a sus propias convicciones más que a la letra misma del mensaje, hicieron patente a todos que la administración de Harrison estaba dispuesta a facilitar a los filipinos el camino de su independencia.

Harrison bajo la tormenta

Durante el primer año de su administración, él arrostró todas las iras y censuras de los republicanos de uno y otro lado del mar. Emprendióse una campaña tenaz y sistemática para desacreditar su obra y sus resultados. Mientras en Filipinas, los elementos afectados por el cambio de personal del gobierno acusaban a Harrison de desorganizar el servicio civil; en Estados Unidos Taft y sus partidarios se movían y publicaban a voz en grito que el magnífico edificio del

(Continua en la pagina 6)

Una parte de la mesa presidencial

Parte de la mesa presidencial del banquete popular tributado anoche al ex-gobernador Francis Burton Harrison en el Manila Hotel. En la fotografía se ven de izquierda a derecha al Vice-Presidente electo Osmeña, Da. Aurora A. de Quezon, ex-Gobernador Harrison, Alcalde Posadas, Mrs. Harrison y el Presidente Avanceña de la Corte Suprema.

UN HOMENAJE SIN IGUAL FUE EL DE ANOCHE

Unas mil personas acudieron a la cena dada en honor de Francis Burton Harrison

Verdadero tributo de admiración y respeto al que fué no solo el mejor Gobernador General de estas islas, en apreciación de muchos, sino el más sincero amigo de los filipinos, fué el banquete popular que en honor del ex-gobernador general Francis Burton Harrison se organizó anoche en el Manila Hotel por los antiguos funcionarios que sirvieron durante su administración.

Una concurrencia que excedia de mil comensales y distribuidos en varias mesas que llenaban materialmente el ancho comedor del Manila Hotel acudieron espontáneos y gustosos para rendir homenaje de cariño, simpatía y admiración al que fué su mejor defensor y amigo. Un homenaje igual raras veces se ha visto en esta capital. En él se confundían altos funcionarios del gobierno, representantes del comercio, de la banca, de la industria y demás personas particulares. El mismo huesped de honor, agobiado ante semejante muestra de admiración, no pudo menos de confesar al comienzo de su discurso que jamás recibió un honor más grande como el que se le tributó con el acto de anoche.

A la hora indicada en el programa, todas las mesas disponibles estaban totalmente ocupadas y hubo necesidad de añadir otras más para acomodar a los comensales que habian llegado algo rezagados. Minutos antes de las ocho, el Gobernador Harrison teniendo del brazo a D.a Felisa J. de Fernandez, esposa del conocido naviero de esta capital D. Ramón J. Fernandez, hizo su entrada en el salon en medio de estrepitosos aplausos de aquella numerosa concurrencia. Alrededor de la mesa presidencial se sentaron los siguientes: Gobernador Harrison y señora, Da. Aurora A. de Quezon, vice-presidente Osmeña, Presidente Ramón Avanceña, alcalde Juan Posadas y señora, D. Ramón J. Fernandez, Sr. Jaime C. de Veyra y señora, Sr. Teodoro M. Kalaw y señora, Sr. Vicente Madrigal, senador Jose Avelino, Dr. Galicano Apacible y señora, representante Manuel Roxas, Dr. Rafael Palma, D. Alberto Barretto, D. Miguel Unson y representante Leonardo Festin.

Agrupados en largas mesas colocadas en el centro del salon se hallaban los representantes de los departamentos y burós del gobierno, miembros de las comunidades americana, filipina, española y china, comerciantes, ex-miembros de gabinete, legisladores y demás personas particulares.

Durante la cena, la orquesta de la constabularia y la orquesta Tirso del Manila Hotel se alternaban para amenizar la ocasión con escogidas piezas de su repertorio.

A la hora de los discursos, el alcalde Posadas que actuó de 'toastmaster' se levantó y pronunció un discurso largo sobre las conquistas del Gobernador Harrison en la economia nacional, calificándola de conquista tan excelente como la autonomia politica que se dio a los filipinos. El orador declaró que durante su administración, el Gobernador Harrison fué instrumento del progreso y desorrollo alcanzado en la banca, la agricultura, el comercio y la industria; sus actos en esta dirección contribuyeron al desarrollo del comercio filipino interno y externo. Antes de concluir, el alcalde Posadas invitó a todos a brindar por Mrs. Harrison y expresó la confianza de que ella y su marido estarán de nuevo en Filipinas diez años desde esta fecha para presenciar la inauguración de la república filipina.

El Dr. Rafael Palma que fué senador y secretario del interior durante la administración Harrison pronunció un discurso magistral sobre la administración del Gobernador Harrison en estas islas. Dijo que fué un demócrata de cuerpo entero y no se puede resumir su obra sin reconocer que bajo su gobierno, se ha completado el ciclo de la preparación política de los filipinos para el gobierno propio.

"Podrán muchos discutir sus méritos personales", dijo, "y sus medios de acción; pero no podrán poner en duda la severidad de sus principios y la sinceridad de sus propósitos al traducir a la practica la politica de su pais de facilitar a los filipinos "la independencia que ellos honradamente desean".

Terminado el discurso del Dr. Palma, el vice-presidente Osmeña pronunció un corto brindis para el huesped de honor.

El último en hablar fué el huesped de honor. Una larga ovación y vitores de 'Mabuhay' saludaron al Gobernador Harrison antes de pronunciar su discurso, que publicamos íntegro en otra parte de este número.

El éxito del banquete de anoche se debe en gran parte a D. Miguel Unson que se encargó de su organización.

Al ser presentado

Cuando se levanto para pronunciar su discurso fue objeto de una larga y estruendosa ovacion espontanea de parte del publico. Fue aquello un lenguaje mudo, de lo mas cordial. La fotografia de arriba se tomó cuando Mr. Harrison estaba por comenzar su discurso. A su iado estan el Alcalde Posadas y Mrs. Harrison.

Llegada de los huespedes

El ex-Gobernador Harrison y su señora, saludados anoche a su llegada al banquete popular dado en su honor. En la fotografia se ven de izquierda a derecha: Dr. Rafael Palma, Vicente Singson Encarnacion, Mrs. Harrison, Mr. Harrison, Sra. Felisa J. de Fernandez, Alcalde Posadas, ex-Senador Ramon J. Fernandez, y señora de Singson Encarnacion.

HARRISON FUE APOSTOL DE LA BUENA VOLUNTAD

Hizo del nombre de E. U. un símbolo de libertad y amor. —Osmeña

Ningún Gobernador General como Francis Burton Harrison se ha colocado a la vanguardia en hacer del nombre de los Estados Unidos un símbolo de amor y liberación para los filipinos, declaró el Vice-Presidente electo Sergio Osmeña en el brindis que pronunció anoche en el banquete popular tributado al ex-Gobernador Harrison.

Su brindis fué como sigue:

"No voy a brindar por lo que nuestro huésped de honor hizo durante sus ocho años de administración. Más bien quiero hablaros en los pocos instantes a mi disposición esta noche, del resultado más permanente de su labor fecunda, ese resultado que está por encima de los numerosos detalles de su actuación pública, que vive más allá de los días efímeros de una administración, por muy larga que ella sea. Y ese resultado permanente ha sido el haber logrado para su país la amistad sincera y duradera de los filipinos. Otros gobernadores generales podrán rivalizar con él y acaso superarle en diferentes aspectos de la administración; pero ningún gobernador general se colocó a la vanguardia en hacer del nombre de los Estados Unidos un símbolo de amor y liberación para los filipinos. Cuando en el rodar de los años los sucesos que se han desarrollado durante la ocupación americana se hayan olvidado; cuando nadie recuerde ni los nombres de los actores principales del gran drama político que comenzó en la bahía de Manila el 1.o de mayo de 1898 y terminó el 24 de marzo de 1934, todavía quedará su nombre, y ese es el del Gobernador General Harrison por haber sido en su tiempo principalmente el apostol de la buena voluntad americana, el héroe más destacado que tradujo fielmente a la práctica las promesas de América de amistad y de libertad final de los filipinos.

"Damas y Caballeros: Permitidme que os invite a alzar vuestras copas y brindar por el Gobernador Harrison por la amistad existente entre América y Filipinas. Hagamos votos por la salud de nuestro huésped de honor y por que la amistad que el Gobernador Harrison tanto ha ayudado a afianzar sea duradera."

El Vigor Restaurado y Las Glandulas Rejuvenecidas

Hoy ya no hay motivo alguno para continuar sufriendo de perdida del vigor y de la virilidad, de mala memoria y un cuerpo debil, de nerviosidad, sangre impura, piel marchita, depresion y sueño incompleto, pues un medico americano ha descubierto la manera rapida y facil de poner fin a esos males.

Este descubrimiento en forma de tabletas faciles de tomar y absolutamente inofensivas hace innecesarias las operaciones glandulares, y esta dando a miles de personas nueva juventud y vigor. Obra directamente sobre las glandulas y nervios y llena sus venas de abundante y rica sangre y energia. El primer dia Ud. puede notar y sentir nuevo brillo, usted se siente lleno de vida, de juventud, de fuerza y de vigor.

Este nuevo y sorprendente vigorizador y restaurador glandular llamado Vi-Tabs del Dr. Nixon se vende garantizado. Ha sido probado por miles en los Estados Unidos y ahora se vende aqui en farmacias y boticas bajo la garantia de dar completa satisfacción o se devuelve el dinero. Vi-Tabs hara que Ud. se sienta lleno de vigor y energia y de 10 a 20 años mas joven, o de lo contrario basta que presente el frasco vacio y se le devolvera su dinero. Un frasco de 48 Vi-Tabs especial de doble fuerza cuesta poco y ademas Ud. esta protegido por la garantia. Si no lo encuentra en la botica escriba P. M. DAVIS & CO., Manila.

Vi-TABS FORMULA IN GRAINS.—Iron Lactate 1½; Quinine Sulphate 1-10; Arsenous Acid 1-200; Nux Vomica 1-16; Strychnine Hydrochloride 1-24; Pituitary Substance 1-48; Thyroid Substance 1-24; Adrenal Substance 1-8; Zinc Phosphide 1-48.

R. I. P.

DOÑA TRINIDAD VARELA DE SOLOAGA

Falleció en Durango, Vizcaya, España, ayer 24 de Octubre de 1935, habiendo recibido los Santos Sacramentos y la Bendición Apostolica de S. S.

Sus desconsolados esposo Don Raimundo de Soloaga, hermanos, padres politicos, hermanos politicos, sobrinos, primos y demas parientes, suplican a sus amistades se sirvan encomendarla a Dios en sus oraciones y asistir a la misa que en sufragio de su alma se celebrara mañana 26 de Octubre 1935 en la Iglesia de Lourdes a las 7:30 de la mañana.

No se reparten esquelas.

M.E.C.D. 2016

LA VANGUARDIA

DIARIO FILIPINO INDEPENDIENTE

Consagrado a la defensa de los derechos e intereses del pueblo filipino

EDITADO POR LA "TVT PUBLISHING CORPORATION"
Directores Asociaños

PEDRO AUNARIO (Editoriales) — FRANCISCO RODRIGUEZ (Informaciones)

MIEMBRO DE LA ASSOCIATED PRESS

La "Associated Press," es la unica autorizada a reproducir despachos periodisticos acreditados o no a ella y publicados en este periodico. Tiene el mismo derecho sobre las noticias locales que aparecen en este periodico. Los derechos de reproduccion de despachos especiales tambien quedan reservados.

OFICINAS: Edificio TVT Calle Florentino Torres, Santa Cruz, Manila. Apartado de Correos No. 775.
Telefono 2-11-34 con comunicacion con todos los departamentos.
Oficina en Nueva York 33 West 42nd Street, Tel. Pennsylvania 6-14-85.

(Registrado en la Oficina de Correos en Manila como correspondencia de segunda clase el 19 de Febrero de 1910.)

PRECIOS DE SUSCRIPCION:

En Manila—al mes	₱1.50
En el extranjero—al año	40.00
En Provincias:	
Al mes	1.50
Trimestre	4.50
Semestre	8.00
Un año	15.00
Sabatino—al año	5.00

(Pago Estrictamente por Adelantado)

NOTAS EDITORIALES

EL ACTO DE ANOCHE

SI se quiere una prueba tangible de los milagros que la justicia humana obra en el corazón de un pueblo, el homenaje que los filipinos hemos tributado anoche al ex-Gobernador General de Filipinas Francis Burton Harrison, es un ejemplo muy hermoso. Es un homenaje de simpatía y gratitud de pura ley, como el oro de más alto quilate arrancado del corazón de una montaña.

En medio de la emoción, estabamos pensando anoche que la medalla forjada con los más puros afectos venidos de lo más íntimo del corazón de nuestro pueblo, tiene un valor incomensurable en la historia de nuestras relaciones con los Estados Unidos.

Pueden las monarquías, las repúblicas y los imperios llenar de cruces y condecoraciones los pechos de sus Generales por sus hazañas heroicas en la guerra, pero el tributo de gloria que rendimos anoche a Francis Burton Harrison por sus nobles servicios como gobernante demócrata y liberal en este rincón del Extremo Oriente, simboliza la eterna aspiración del espíritu humano a la independencia y a la libertad.

Esta será la próxima transmutación moral que sufrirán los antiguos valores del imperialismo colonial para el bien de la paz universal y de la humanidad.

QUE NO LLEGUE TARDE

LAS quejas de varias provincias contra la carestía del arroz no se han calmado hasta ahora. Nuestras autoridades siguen siendo optimistas, y esperan que la próxima cosecha, que está viniendo, se encargará de arreglarlo todo. No puede haber ninguna duda de que esta será la solución natural. Pero, el problema de la alimentación diaria de la gente de los barrios requiere medidas de carácter previsor. No se puede decir, "esperad un poco más, o tened más peciencia, que la tierra pronto rendirá abundantes frutos para que nadie sufra y se acabe la carestía."

Por otro lado, hay este hecho; la omnipotencia del Estado para resolver una crísis alimenticia no llega a tanto. Es tan vasto el territorio donde esa crísis se manifiesta, y tan complejos los factores que la estimulan, según las circunstancias, que no se puedan esperar remedios inmediatos. La acción del poder público, en cuanto a las crísis de esa naturaleza, tiene que ser lenta necesariamente, y para disimular esta especie de impotencia inconfesada, nada mejor que el optimismo. Para resolverla con eficacia hace falta un dictador económico.

Conviene, sin embargo, no abusar demasiado del optimismo, pués, no nos vaya a ocurrir en esto de la carestía del arroz en varias provincias que estan lamentando su situación, lo que está ocurriendo a los etiopes, esto es, que mientras la Liga de Naciones espera poder resolver el conflicto, los italianos continuan invadiendo la Etiopía, y ocupando territorios de su enemigo. Queremos decir simplemente que mientras nuestro gobierno cree en su capacidad para resolver el problema, o aliviar la situación, el ejército de intermediarios que domina el mercado arrocero insular continua invadiendo los bolsillos de la masa consumidora sin ningún escrúpulo.

En otras palabras: que el remedio a la aflicción de esas provincias venga demasiado tarde, cuando ya no sea necesario, o después de que se haya tolerado por el gobierno que los especuladores e intermediarios recojan toda su cosecha máxima de ganancias a costa de las infelices familias de la clase media y jornalera.

Una mujer que mata a su madre por misericordia es absuelta

(De la Agencia Reuter)

Londres, 22 de octubre.—Acaba de verse un asunto de parricidio "por misericordia", en Old Bailey, que ha terminado con la exculpación de la joven mecanógrafa Muriel Welsdon, de 20 años de edad, de Sydenham Superior, la cual había sido acusada de haber matado a su madre.

La vista estuvo plena de emociones y atrajo grandemente la atención en todo el país.

La acusación alegó que Muriel dió a su madre cuatro cremas de hierbabuena, en la que introdujo una cantidad de medicina cuando fué a visitar a su madre en un hospital.

La acusada dió cuenta de todo lo que había hecho al médico del hospital, diciendo que no podía sufrir el ver a su madre padecer tanto. La madre de Muriel murió de pulmonía a la semana después de haber sido visitada por su hija.

"La maté de piedad," dijo Muriel estallando en lágrimas, al presentarse ante el juez para oir la lectura de la querella.

Sir Norman Bickett, abogado principal del rey, en un discurso emocionante por la defensa, sostuvo que la relación vital entre la administración de la medicina y el ataque fatal de pulmonía no se habia probado.

El jurado deliberó durante treinta minutos y luego emitió el veredicto de "no culpable."

EMBARQUES DE ORO

(De la Agencia Reuter)

Nueva York, 24 de octubre.—Los embarques de oro a Nueva York fueron de $1.985,000, venidos de Inglaterra y $563,000 de Paris.

JAPON RECHAZA EL USO DE LAS TROPAS CHINAS

Solo soldados japoneses para contener el amotinamiento agrario en el norte

(De la "Associated Press")

Peiping, 25 de octubre.—El ejercito japones ha notificado este dia que esta opuesto energicamente al uso de tropas chinas para el restablecimiento del orden en el amotinamiento agrario en el norte de China.

La advertencia ha sido dirigida al General Shang Chen, gobernador de la provincia de Hopei, a quien se dijo en una conferencia con el agregado militar japones que tal paso constituiria una infraccion del convenio sino-japones de 1933, que creaba una zona neutral en el norte de China. El agregado urgio el empleo de medios pacificos para acabar con los desordenes de los ultimos dias.

De este modo, las manos de los chinos se ven atadas, como en casos analogos durante los dos años transcurridos.

Mientras el General Shang dice a los reporteros que son excelentes las perspectivas de arreglo pacifico del malestar actual, los informes chinos hablan de una nueva insurreccion en Taming, al Sur de Hopei, donde unos 5,000 campesinos parece que han tomado las armas. Fueron despachados soldados a la escena.

Un estudio hecho por la Associated Press revela que la situacion esta relativamente quieta en las areas afectadas, aunque los aldeanos belicosos todavia ocupan el pueblo de Hsiangho, donde estallo el lunes la primera protesta armada contra los sobre-impuestos territoriales.

La nueva situacion en el Norte de China ha sido examinada en una conferencia de autoridades consulares japonesas estacionadas en el Norte de China, que se ha inaugurado en Tientsin este dia.

UN INCIDENTE SOBRE LA BANDERA JAPONESA

Un marino americano en China acusado de haberla arriado y pisoteado

(De la "Associated Press")

Tsingtao, 24 de octubre.—Un incidente que envuelve a la bandera japonesa y a un marino de la armada de los Estados Unidos, y que ha ocurrido aquí, ha dado lugar a que las autoridades consulares japonesas formulen demandas de explicación. Según la agencia "Rengo", agencia informativa semi-oficial japonesa, las autoridades consulares japoneses están demandando una explicación por el alegado insulto a la bandera japonesa por un marino americano.

La policía consular japonesa alega que el marino, cuyo nombre no ha sido revelado, arrió una bandera en un santuario japonés y la pisoteó. Parece que el incidente ocurrió durante la celebración del festival de otoño por los japoneses locales, y el marino, que debía hallarse bajo la influencia del licor, entró en el santuario irrespetuosamente y arrió la bandera antes de que los presentes se dieran cuenta de lo que hacía.

El marino fué detenido inmediatamente por la policía, la cual dijo que, después de ser examinado por las autoridades consulares japonesas, será entregado al consulado americano para cualquiera acción ulterior.

Las autoridades japonesas demandan una explicación del capitán del barco americano a que pertenece el marino, el castigo de éste y una garantía de que no se volverá a repetir el incidente.

Mientras tanto, en la comunidad japonesa ha surgido un fuerte sentimiento anti-americano, habiéndose convocado un miting especial de ciudadanos japoneses para discutir el alegado insulto a la bandera.

Hoy el entierro de Sir Arthur Henderson

(De la Agencia Reuter)

Londres, 24 de octubre.—Las ceremonias fúnebres en honor del difunto Arthur Henderson, presidente de la Conferencia del Desarme, que ha muerto hace tres días, tendrán lugar mañana en la Abadía de Westminster.

Su Majestad el Rey será representado por el Conde de Munster, y al acto asitsirán los miembros del cuerpo diplomático, ministros del gabinete, ex-ministros, miembros del parlamento y representantes de organizaciones con las que el ilustre difunto estuvo asociado en vida.

Otra critica contra la ingerencia del gobierno

(De la Agencia Reuter)

Nueva York, 24 de octubre.—El sistema economico americano necesita estar mucho tiempo libre, ha declarado este dia Charles Gay, presidente del New York Stock Exchange, en un discurso pronunciado este dia ante la Camara de Comercio de Boston.

La rehabilitacion y la prosperidad en los Estados Unidos, añadio estan viniendo, pero podran retardarse si los experimentos del gobierno, la ingerencia y la regimentacion "las obstruyen a cada paso".

Uno muere y varios se hieren en una tremenda batalla entre gangsters

(De la "Associated Press")

Newark, N. J., 24 de octubre.—Arthur "Dutch Shcultz" Flegenheimer, ha muerto esta noche a consecuencia de las heridas recibidas, siendo el quinto que fallece después de la refriega de gangsters ocurrida hace dos días.

Newark, N. J., 23 de octubre.—Arthur "Dutch Schultz" Flegenheimer, el "ex baron de la cerveza del Bronx" y "racketeer", ha sido herido anoche en una refriega entre gangsters, mientras que dos de sus tenientes fueron heridos, uno muerto, y un transeunte recibio un tiro.

Una bala atraveso los pulmones de Schultz, alojándose cerca de su corazon, y los medicos temen que muera.

Otto Berman, de 46 años, un compañero, ha muerto de las heridas infligidas por un individuo, a quien califican de "enorme mozo" de una taberna de Newark. Bernard Rosenkrantz, el chofer de Schultz, resulto herido, mientras que Leo Frank, un transeunte, fué cogido por las balas, muriendo despues.

Martin Krompier, un tercer teniente, cayo ante una lluvia de balas disparadas en una barberia cerca del Times Square de Nueva York.

La policia relaciona estos disparos con el asesinato, realizado a hachazos, de Louis Amberg en las primeras horas del dia.

Schultz, que ha comparecido muchas veces ante los tribunales recientemente, fue arrestado de nuevo en Pert Amboy, N. J., el mes pasado, acusado de haber defraudado al gobierno $150,000, como pagos de impuesto sobre la renta de su negocio ilegal de cerveza, que un tiempo estuvo boyante.

Schultz es un producto de la ciudad. Ha tenido una carrera de hampon, segun los papeles policiacos, antes de enriquecerse hasta ser "baron de la cerveza del Bronx", durante la era prohibicionista. El gobierno alego que hizo millones con el "racket".

Y mientras Schultz esta casi al borde de la muerte en un hospital de Newark, la policia del area metropolitana de Nueva York esta emprendiendo una tenaz campaña para acabar con todo vestigio de guerra entre gangsters.

Informacion Cablegrafica de todas partes del mundo

INGLATERRA

Un ex-ministro inglés fallece a los 55 años

(De la Agencia Reuter)

Londres, 24 de octubre.—Anoche ha muerto a la edad de 55 años Sir Percy Pybus, que fué ministro de Transportes desde septiembre de 1931 hasta febrero de 1933.

Fué director gerente de la English Electric Company y director del Times y otras compañías, antes de agregarse al gobierno nacional.

Invitación a la conferencia naval

(De la "Associated Press")

Londres, 24 de octubre.—Se ha anunciado esta mañana que Gran Bretaña ha dirigido una invitación para una conferencia naval que va a celebrarse el 2 de diciembre. Las invitaciones fueron enviadas a los Estados Unidos, Japón, Francia e Italia.

La posición de los países invitados resulta problemática, en vista de la actitud adoptada por el Japón.

ESTADOS UNIDOS

El General Liggett mejora ligeramente

(De la "Associated Press")

San Francisco, 24 de octubre.—El General Hunter Liggett, notable figura de la guerra mundial que ha estado gravemente enfermo aquí, ha mejorado ligeramente este dia, segun informes. Tiene 78 años.

Día Filipino en la Universidad de Notre Dame

(De la "Associated Press")

South Bend, 23 de octubre.—Notre Dame University va a celebrar el Día de Filipinas el 15 de noviembre, segun se ha anunciado este día por el Rev. J. F. O'Hara, presidente.

Este dijo que el programa vendría a ser un tributo a la Mancomunidad, que va a ser inaugurada el mismo día en Manila, y al mismo tiempo una prueba de las relaciones estrechas de la Universidad con los países de habla hispana. Se cree que tomarán parte figuras nacionales.

SUIZA

Un canadiense preside la asamblea obrera

(De la Agencia Reuter)

Ginebra, 24 de octubre.—Walter Ribbel, delegado canadiense, ha sido elegedio este día presidente de la Mesa de la Organización Internacional del Trabajo, a moción del delegado japonés.

Mientras tanto, la organización ha seguido discutiendo este día la aplicación de la jornada semanal de 40 horas para la industria textil.

ALEMANIA

Profesor fallecido

(Servicio Transoceanico)
Exclusivo a "La Vanguardia"

Berlín, 24 de octubre.—El famoso teólogo protestante Reinhold Seeberg, profesor de la Universidad de Berlín y director de la Escuela de Etica Social, ha fallecido este día en su hacienda, en la provincia de Pomerania, a la edad de 75 años.

No serán "eliminados" los héroes judíos

(Servicio Transoceanico)
Exclusivo a "La Vanguardia"

Berlín, 24 de octubre.—La noticia de que los nombres de los judíos alemanes que cayeron en la gran guerra van a ser eliminados de los monumentos a los héroes de la guerra ha sido desmentida categóricamente en los círculos oficiales de aquí, este día.

Se ha afirmado que la indicada noticia publicada por algunos periódicos extranjeros carece enteramente de fundamento, y que, además, nunca se ha planeado tal medida.

FRANCIA

El Partido Radical celebra su convención

(Servicio Transoceanico)
Exclusivo a "La Vanguardia"

París, 24 de octubre.—El Congreso del Partido Radical Socialista, que es el partido más grande de Francia y sostén principal del gobierno, se ha inaugurado esta tarde, con la asistencia de más de mil delegados.

El caudillo del Partido, ex-premier Edouard Herriot, pronunció un discurso, en que habló de las actividades de la organización durante el año pasado y comentó especialmente el papel desempeñado por él en el gabinete Laval.

La cuestión capital en el Congreso es si Herriot va a dimitir definitivamente del caudillaje del partido, como anunció el julio pasado.

Los amigos de Herriot están desplegando ardorosos esfuerzos para disuadirle.

Kingsford-Smith ha cancelado su vuelo

(De la "Associated Press")

Marsella, Francia, 24 de octubre.—A causa del tiempo desfavorable, Sir Charles Kingsford-Smith ha cancelado su vuelo de Londres a Australia este día, llegando aquí en su vuelo de regreso. Salió para Londres a las tres de esta tarde.

Sin anunciarlo, se creia que el famoso aviador australiano trataba de establecer con su aeroplano Lady Southern Cross, un nuevo registro de velocidad entre Inglaterra y Australia. El registro actual entre Londres y Port Darwin, en el norte de Australia, es de dos días, cuatro horas y 35 minutos, hecho en el derby aereo de octubre del año pasado por C. W. A. Scott y T. Campbell Black.

Kingsford-Smith, acompañado de Petty Ridge, ha llegado aquí en tres horas y media desde Londres ayer, partiendo casi inmediatamente, diciendo que aterrizaria en Atenas o Bagdad.

GRECIA

Los ex-alcaldes envían su adhesión al Rey

(Servicio Transoceanico)
Exclusivo a "La Vanguardia"

Atenas, 24 de octubre.—La Asociación de alcaldes municipales de Grecia, reunida en congreso aquí, ha enviado al rey Jorge un telegrama expresando su lealtad y su devoción con ocasión de su reaccesión al trono.

También se ha acordado por la Asociación enviar una delegación de alcaldes para recibir al rey, a su llegada a las aguas territoriales de Grecia.

RUSIA

Más cargos se lanzan contra los japoneses

(De la "Associated Press")

Moscu, 23 de octubre.—Cargos de arrestos a granel de ciudadanos soviéticos en Manchukuo aparecen en los despachos oficiales recibidos este día de Kharbarovsk, en la frontera manchukuano-siberiana.

Los mensajes de la prensa soviética dicen asimismo que no se ha recibido ninguna respuesta satisfactoria a las repetidas protestas de los cónsules soviéticos contra "la campaña temeraria de provocaciones contra Rusia".

AUSTRIA

El nuevo gabinete es presentado a la Asamblea

(Servicio Transoceanico)
Exclusivo a "La Vanguardia"

Viena, 24 de octubre.—El canciller Kurt Schuschnigg ha presentado su nuevo gabinete a la Asamblea Federal este día, pero, en vez de hacer una declaración ministerial, se ha contentado con decir que tal declaración era superflua, pues los principios del gobierno no se desvían en lo más mínimo del programa trazado por el difunto canciller Dollfuss.

El ministro de Hacienda Draxler informó después a la Asamblea sobre los presupuestos de 1936, anunciando gastos de 1,308.000,000 de chelines austriacos, e ingresos de 1,283.000.000.

El presupuesto extraordinario será cubierto por créditos.

El ministro dió seguridades de que no habrá aumento de tributación ni reducción de salarios de los empleados civiles.

BELGICA

Cuatro belgas quedan privados de su ciudadanía

(Servicio Transoceanico)
Exclusivo a "La Vanguardia"

Bruselas, 24 de octubre.—Cuatro alemanes habitantes de Malmedy, en el territorio cedido por Alemania a Bélgica, con arreglo a las cláusulas del tratado de Versalles, han sido privados de su ciudadanía belga por la corte de apelaciones en Lieja, este día, por haber participado, segun se alega, en actividades que tenían por designio la reunión del distrito de Eupen Malmedy con Alemania.

La decisión es el resultado de la requisa efectuada por la policía belga hace algunos meses de casas de ciudadanos prominentes en el distrito que fué anteriormente de Alemania, cuando fueron hallados "artículos tan incriminatorios" como los retratos de Hitler y del ex-kaiser, así como medallas conmemorativas de la vuelta del Sarre al Reich.

GRAN AGITACION ELECTORAL EN GRAN BRETAÑA

La campaña comenzara el lunes; hay centenares de candidatos

(De la Agencia Reuter)

Londres, 24 de octubre.—Ahora que ya estan totalmente aprobados los planes para unas elecciones generales el 14 de noviembre, en todo el pais se notan ya los sintomas de una gran agitacion politica, y la campaña de plataforma comenzara el lunes proximo.

Los candidatos del gobierno ya se han lanzado al campo, aspirando 557 de los 615 asientos en la camara de los comunes. Entre los candidatos nacionales figuran 494 conservadores, 10 liberales nacionales, 2 laboristas nacionales y tres nacionales.

La oposicion laborista estara representada en estas elecciones por 560 candidatos, si los ya seleccionados resultan nominados.

La oposicion liberal ha preparado un programa completo de mitines, que comenzaran el lunes, pero aun no se ha revelado el numero de candidatos liberales probables.

LOS AUSTRALIANOS SE UNEN CON JAPONESES

Comerciantes de Melbourne organizan una sociedad nipo-australiana

(De la Agencia Reuter)

Melbourne, Victoria, 22 de octubre.—Una reunión de destacados hombres de negocios de Melbourne, convocada por D. York Syme, cónsul honorario en representación del Japón, y Mr. R. Fukuda, presidente de la Sociedad Japonesa, ha decidido formar una sociedad nipo-australiana. Ya hay alistados 80 miembros.

Sir John Latham, que fué elegido presidente, expuso que los objetivos de la sociedad eran fomentar la amistad y la buena voluntad entre Australia y Japón.

"No es para discutir problemas internacionales ni entregarnos a controversias", declaró, "sino para hacer que los pueblos se conozcan sobre bases más amistosas. Hay una sociedad semejante en Sidney. Esta organización es una entidad que vela por los intereses australianos en el Japón, y se interesa en extender las relaciones comerciales y culturales entre los dos países.

"Asímismo, el mundo hoy día está casi dividido, y todo lo que contribuya a una mejor comprensión debe ser propulsado y acogido".

Ayude a Sus Riñones

No Tome Drogas Drásticas

En sus riñones hay unos nueve millones de diminutos tubos uriníferos o filtros que usted pone en peligro al descuidarlos o al tomar drogas drásticas e irritantes. ¡Tenga cuidado! Si a causa del mal funcionamiento de los riñones o de la vejiga sufre usted de micciones nocturnas que lo obligan a levantarse, de dolores en las piernas, nerviosidad, desvanecimientos, rigidez muscular, reumatismo, lumbago, neuralgias, ardores en la uretra, picazón, escozor, acidez o pérdida de la vitalidad, no pierda un instante: tome el Cystex, nuevo descubrimiento de un médico para aliviar, tonificar, limpiar y reponer los riñones irritados y adoloridos. Comienza a obrar a los 15 minutos de tomarse, y renueva la salud, la juventud y la vitalidad en 48 horas. El Cystex no cuesta más que unos cuantos centavos por cada dosis, y se garantiza que le aliviará sus sufrimientos en una semana o se le devuelve su dinero. En todas las boticas.

NOTICIAS DE ESPAÑA

Casa de Fieras, hospital de Fieras.—Dos modistas de Bilbao baten un record.—De Melilla a Bata, por el Sahara

(De la "Associated Press")

Madrid, octubre.—La Casa de Fieras de Madrid que mas pareza un hospital de fieras que una exposición de estas va a ser aumentada con cuantas fieras puedan adquirirse por 30,000 pesetas, que es la cantidad presupuestada por el Ayuntamiento para dicho objeto.

Los concejeros municipales discuten actualmente sobre si es mejor adquirir solamente dos otros animales grandes o una serie de ellos menos importantes que llene mayor número de jaulas vacías.

Un vestido en 25 minutos

Bilbao, octubre.—Las modistas de Bilbao Elena Adorno y Elvira Iturribaria, acaban de batir un record; el de confeccionar un vestido elegante para una señorita de la localidad, llamada Pilar Lopez, en sólo veinticinco minutos.

En dicho tiempo han cortado la tela, han bilvanado los pedazos del vestido, lo han cosido, adornado y planchado, poniéndoselo la interesada y ganando un premio de elegancia a la par que de rapidez en la confección.

El concurso se ha llevado a cabo en una sociedad de modistas de Bilbao y ha sido muy celebrada la baina y ha sido muy celebrada la rapidez y buen gusto de las ganadoras.

Una ruta fácil para Guinea

Madrid, octubre.—José Rovira Pratit, español aficionado a las excursiones geográficas y descubrimientos, piensa realizar un viaje desde Melilla a Bata, a través del desierto de Sahara.

Su objeto principal es hallar una ruta fácil para la Guinea española y poner esta ante los ojos de industriales, comerciantes y capitalistas españoles. En su viaje le acompañarán cuatro amigos y harán el viaje en un Ford, pasando por 2,000 kilómetros de desierto y haciendo el recorrido en unos diez días.

TRIBUNA LIBRE

ESTA SECCION esta destinada a articulos de actualidad y de interes publico. LA VANGUARDIA al publicarlos no se hace solidaria de los puntos de vista que en tales articulos expresen sus autores.

Algo más sobre la retractación del Dr. Jose Rizal

Por PACIFICUS.

En un reciente escrito concerniente a la sincera, real y auténtica retractación del Dr. José Rizal, extractamos lo siguiente:

"..... Ese viejo litigio sobre la tan cacareada retractación de todo cuanto el Dr. Rizal, en vida, ha dicho, escrito, y laborado por la libertad, mejoramiento social y educacional de sus compatriotas, como el engrandecimiento de la Patria que le vió nacer... es un asunto ya resuelto y terminado hace mucho tiempo..." (Tribuna Libre de "La Vanguardia", 9 de julio de 1935.)

¿En qué sentido? Podríamos preguntar. Veamoslo.

"... Es un asunto ya resuelto y terminado hace mucho tiempo", en el sentido en que lo expone el autor del referido escrito?... Se niega. Es decir, que se debe negar que

(Continua en la Página 8)

EN EL RADIO

EXCURSION MUSICAL CON LISTERINE

Visita mitica a los centros musicales del mundo. Un país diferente cada semana.

KZRM — Esta Noche a las 8:00 p. m.

PRESENTADA POR LA CREMA DENTIFRICA LISTERINE

Dr. C. Jährling's DIGESTON — Elixir Digestivo y Antigastrálgico

DEPOSITO: BOTICA DE SANTA CRUZ, PLAZA GOITI, MANILA

Narcein 0.25 Gm.; Pepsin 20 Gm.; Papain 1 Gm.; Milk sugar Rennet 20 Gm.; Acid hydrochl. 5 Gm.; Nux vomica 1 Gm.; Excipiens and Aromatics Q.S. ad 1 liter; Narcein 0.025 Gm.; Alcohol 12.5% vol.

R. I. P.

Quinto Aniversario del Fallecimiento de

ANTONIO AYESA Y MARTINEZ

Las misas que se diran en la Iglesia de San Marcelino, mañana por la mañana, Sábado, 26 de Octubre 1935, seran aplicadas en sufragio del alma del finado, rogando a sus amigos eleven una oración por el eterno descanso de su alma.

25 de Octubre, 1935.

D. O. M.

PRIMER ANIVERSARIO DEL FALLECIMIENTO DE LA

SRA. DOÑA MARIA GIMENEZ VDA. de RICKARDS

Ocurrido el 25 de Octubre de 1934

Sus hijos, hijas políticas, nietos y demás parientes ruegan al piadoso lector eleve una oración por el eterno descanso de la finada.

Manila, á 25 de Octubre, 1935

M.E.C.D. 2016

PAGINA SOCIAL

Quezon y Osmeña seran agasajados por la R. Y. A.

fiesta se celebrara el día 9 en el Capitolio Provincial de Rizal

Otro homenaje en forma de una ecepcion y baile se dara el dia 9 Noviembre en honor al electo residente Manuel L. Quezon y al ecto Vice-Presidente Sergio Osmeña del gobierno de la Mancomunidad. Son organizadores de esta fiesta los miembros de la Rizal Youth ociation presidida por el Sr. Isaac R. Salonga. Los electos Diputados por Rizal Pedro Magsalin y Guillo de la Paz tambien seran espedes de honor.

La lista de invitados incluye al ecretario Eulogio Rodriguez, Senador Sumulong, Senador Nolasco, Gobernador Sevilla, Juez Roldan, Juez rnabe, Juez Pedro Tuazon, Juez ncan, Ex-Gobernador Santos, Ex-Gobernador Naval, Comandante Naidad, Capitan Cacdac, Delegados ega, Castor Cruz, Dikit y Medres, fiscal Jose S. Bautista, Tesorero Provincial Kabigting y otros uchos elementos conocidos de Manila y Rizal.

En la linea de recepcion, estaran, Srta. Marina Dikit, la Srta. Concion Silva, Srta. Efigenia Wamngco, Srta. Cresenciana Mendiola, rta. Leonor B. Rodriguez, Srta. Virnia Reynoso, Dr. Marcelo Angngco, Dr. Jose Mendiola, Eulogio odriguez, jr., Demetrio G. Pozon, mirado Vicente, y el presidente de sociedad Isayas R. Salonga.

NOTICIERO RELIGIOSO

Viernes 25 de Octubre

Calendario de hoy: Ss. Cirilo, Teodosio, Lucio, Marcos, Pedro solds., Crispin y Daria mm.

Calendario de mañana: Evaristo p. m., Rogaciano pbr., Felicisimo

VIGILIA EXTRAORDINARIA EN STA. ANA EL SABADO

Mañana Sabado habra Vigilia Extraordinaria para los Adoradores Nocturnos y tendrá lugar en la Iglesia de Santa Ana, en donde se celebrará este año la fiesta de Cristo Rey el domingo proximo.

Hacia las 9 los Adoradores o la Guardia se formará en La Ignaciana Herran 2821, y luego en procesion iran hasta la iglesia de Santa Ana, con el abanderado a la cabeza.

Antes de la Vigilia habrá imposicion de distintivos a Adoradores, Veteranos, activos y honorarios.

El Jefe de la noche será Don Alberto Tianco, Jefe del Turno de Sra. Sra. del Rosario.

La Misa será a la 1:00 de la madrugada.

NOVENA DE S. JUDAS EN BENEDICTINOS

Desde el dia 20 se viene celebrando la Novena a San Judas en la Iglesia abacial de San Beda para terminar el dia 28 fiesta de San Judas.

Esta novena que se hace a peticion de una familia devota de San Judas, se reza durante la misa de 6.

NOVENA EN BINONDO

Hoy se celebra el novenario en honor a la Virgen del Rosario en la iglesia de Binondo.

Todos los días desde las 6 hasta las 7:30 hay misa rezada de media en media hora y a las 6:45, misa cantada excepto los domingos que es a las 8.

Por las tardes a las 6:00 da comienzo el rezo del Santo Rosario, y Letania al que siguen el sermón, novena, gozos y salve, terminando con la despedida a la Virgen.

Hoy predicará el R. P. Nicanor de Guzman.

MES DE OCTUBRE

En la iglesia de Santo Domingo en Intramuros, se celebran hoy los ejercicios propios del mes hasta el 2 de noviembre con la imagen de

(Continua en la pagina 6)

Danzarina

Miss HENSIE ROGATTA, *danzarina y cantatriz inglesa, que ejecutara bailes y cantos en el Manila Hotel dentro de breve. Llego ayer en el "Tjikembang" procedente de Java. Ha tenido la distincion de bailar ante los reyes de Afganistan. Estara en Filipinas hasta despues de la inauguracion del Commonwealth.*

Cantantes e instrumentalistas en un recital conjunto en el Villamor Hall

De izquierda a derecha: Srta. Purificacion Borromeo, Srta. Leonor Laperal, y Sr. Antonio Lozano. Abajo, al lado de estas lineas, la Sra. Isabel de Padua.

Un concierto conjunto que promete ser un verdadero acontecimiento musical tendra lugar el primero de Diciembre en el Villamor Hall, a las 8:30 p.m. Este recital conjunto lo dan la Srta. Purificacion Borromeo, soprano coloratura, y la Sra. Isabel de Padua, mezzo-soprano.

Cooperaran en el programa, destacadas ffiguras en nuestro mundo musical, entre ellas, la profesora Leonor Laperal, el Dr. Teodoro S. Nadres, y el profesor Julio Esteban Anguita. Tambien tomaran parte, el Sr. Liberato Esguerra, uno de los primeros flautistas de Filipinas, y el joven violinista Antonio Lozano.

En casa de la Señora de Whitney

Una parte de la nutrida concurrencia en la animada fiesta que con motivo de su onomastico, dio la Sra. Doña Teresa Vda. de Whitney, recientemente. Doña Teresa se desvivio por agasajar a sus invitados, ayudada por la Sra. de Aroca y las simpaticas señoritas Lourdes y Pacita Sinjian.

Hispania

En el programa Hispania que se diseminara esta noche desde la estacion KZRM, tomaran parte, Maria Garcia, Betty Fogleman, Alma Corro, Lourdes Carvajal, Ramon Escudero, Ariston Avelino, Rafael Artigas, y otros.

Zarzuelas: 'El Ama' y 'La Corte de Faraon'.

Recepcion de aniversario del Nucleo Solteril

Las invitaciones se repartiran muy pronto.—Local: Tiro al Blanco

Se ha señalado para el 8 de Diciembre la fiesta de aniversario del Nucleo Solteril, en los salones del Tiro al Blanco de Manila. Esta fiesta rivalizara en magnificencia y esplendor a las reuniones sociales que se han destacado en Manila en la pasada temporada.

Forman el comite organizador los miembros de la Directiva, Dr. Mariano Torres, Lorenzo Sumulong, Justiniano Santiago, Felino Fineza, Augusto Espiritu, Cristino Concepcion, Dr. Cesar Ongpin, Srtas. Celia Martinez, Catalina Zavala, Helen Albert, Rosario Nadal, Purita Kalaw, Sr. German Reyes y Dr. Jose Albert.

Las invitaciones se repartiran hacia mediados del mes de Noviembre. La lista de invitados incluye a muchas personas conspicuas de la sociedad manileña.

La recepcion empezara a las 9:00 p.m.

'Rubinstein Circle'

El tercer recital en el presente curso escolar del 'Rubinstein Circle' tendra lugar en St. Cecilia's Hall mañana, 26 de Octubre, a las 5:00 p.m. Este circulo musical esta formado por alumnas de la academia de musica del Colegio de Sta. Escolastica. El programa para el concierto de mañana es como sigue:

"Prelude in e"—Pastorale—Mendelssohn—Nieves Solis

"Shepherd's Dream"—Carl Heins—Elisa Atanacio

"Sweet Dreams" — Tschaikowsky—Anne Marie Hoffmann

Poema: "Sea and Shore",—Henry van Dyke—Vicenta Feria

"Off for a Lark—J. M. McGrath—Vicencia Yu Chengco

"Barcarolle" — Schulhoff — Bernardita Villanueva

"The Swan" — Saint-Saens—Natividad Villavicencio

"Carnival" — Tschaikowsky—Pina Tobias

Intermezzo: "Dance — Tarantella"—Teresa Lacson, Adelaida Peña

En el piano: Luisa Garcia

"Italian Lakes"—Suite — James Francis Cook

(a) "Beautiful Isle"—Lucresia Lizares

(b) "Shadows on Lake Como"—Margarita Mercado

(c) "Jasmine and Nightingales"—Elena Aquino

(d) "An Old Palace, Nocturne"—Velia Peñaflorida

(e) "Fire Dance"—Lilia Locsin

"Tarantella"—Steven Heller

"Concert Etude"—A. Mac Fadyen—Estrella Cocio

Piano I—Virginia Borbon
Piano II—Dolores Borbon

Memorable reunion celebrada en Baguio

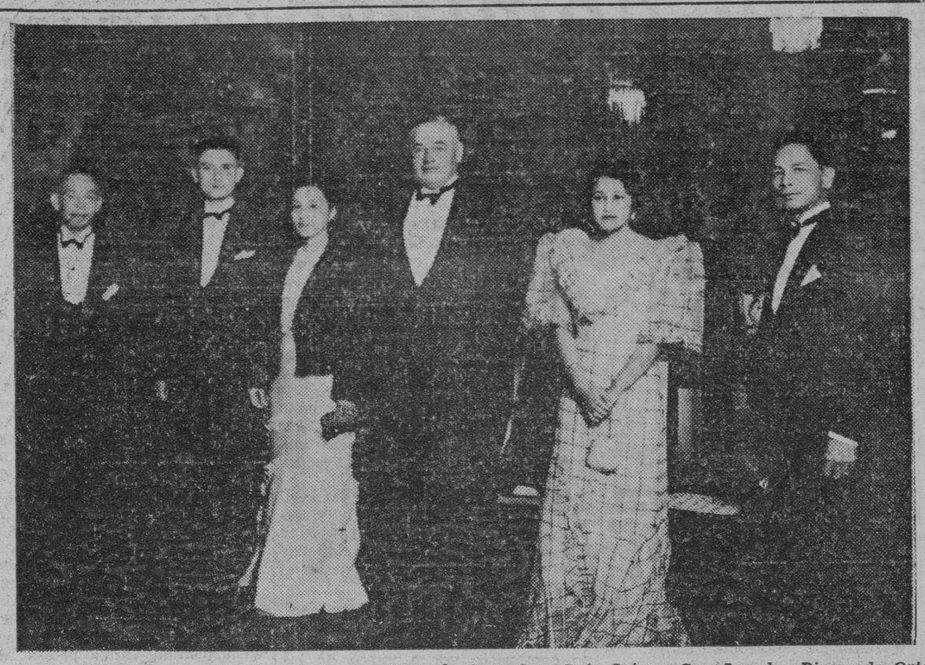

De izquierda a derecha: Sr. F. Gorospe (introductor), Juez Luis Ortega, Sra. Lourdes Rivero de Ortega, Alcalde interino Emie Speth, Sra. Salud O. de Mitra, y Sr. Felipe E. Jose. Estas damas y caballeros formaron la linea de recepcion en la memorable fiesta ofrecida recientemente por los miembros del 'Square Circle' en la residencia del ingeniero Francisco G. Joaquin. 'Square Circle' es una agrupacion recreativa integrada por mujeres y hombres casados residentes de Baguio. La reunion, amenizada con magnificas sorpresas y originales entretenimientos de salon, ha sido una de las mas alegres y memorables registradas en la ciudad veraniega. Principales organizadores de este rumboso acontecimiento fueron el abogado Ramon P. Mitra y su señora Dña. Salud O. de Mitra.

Baile de la 'Mardi Gras Society'

Los miembros de la Mardi Gras Society dieron el domingo pasado un baile en los salones del Columbian. La fiesta resulto muy animada y concurrida. En la fotografia aparecen los dignatarios de la asociacion. Primera fila, Cesar Tutor y F. Evardoni. Segunda fila, Maria Panganiban, Gloria Roxas, Aurosa Cecilio y Remedios Flores. Tercera fila, Paraiso Cecilio, N. Romero, S. Pineda, L. Reyes, B. Bumatan, y R. Lewis.

Participantes en un concierto de musica filipina

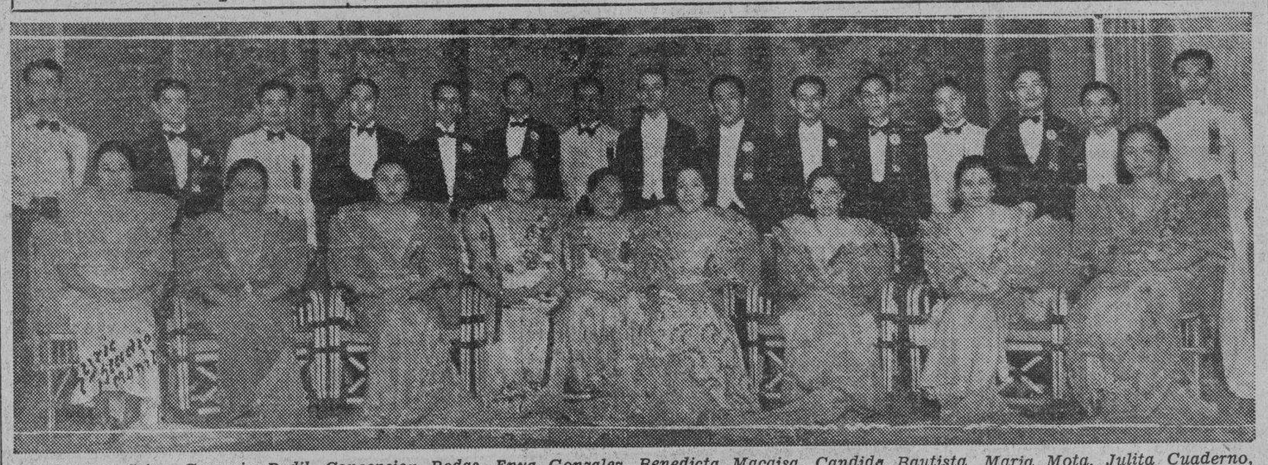

Damas: Srtas. Gregoria Rodil, Concepcion Rodas, Enya Gonzalez, Benedicta Macaisa, Candida Bautista, Maria Mota, Julita Cuaderno, y Sra. Resurreccion Bunyi de Santana. Caballeros: Ernesto Vallejo, Julio Esteban Anguita, Antonio Molina, Ramon Mendoza, Bernardino Custodio, Antonino Buenaventura, Luis Valencia, Pablo Palomo, Jose V. Carreon, Liberato Esguerra, y otros. Todos ellos participaron y coadyuvaron por el exito del primer concierto de la Manila Music Lovers Society, celebrado recientemente en el 'Opera House'. En dicha noche hizo su 'debut' el 'Abelardian Quartet' (Cuarteto Abelardo) integrado por los profesores Molina y Mendoza, y los Sres. Luis Valencia y Pablo Palomo. El cuarteto se lucio en esta su primera presentacion ejecutando con acabado acierto una obra del finado Abelardo compuesta en 1921, titulada, 'Quartet in F'. La Music Lovers Society se consagrará al cultivo y desarrollo de la musica filipina en sus variadas manifestaciones, y a juzgar por el gran entusiasmo de sus componentes, la sociedad espera vivir una vida larga y pujante. El programa del primer concierto lo integraron composiciones del malogrado musico filipino Nicanor Abelardo.

PERSONALES

Jose Lagos, hermano del Sr. Lagos del Esco Shoe Store fallecio esta mañana a las 10 a.m., despues de varios dias de enfermedad. El cadaver se halla de cuerpo presente en su residencia en Lucena, Tayabas. El entierro se verificara mañana en el cementerio del pueblo.

La señorita Gilda Lim agasaja a sus amigos

Con motivo de su cumpleaños la Srta. Gilda Lim dará una fiesta esta noche en su residencia en la Calle Union 514, Paco.

Amigos de la festejada, especialmente alumnas del St. Paul's Institution en donde la Srta. Lim estuvo estudiando, y condiscipulos en la Universidad de Santo Tomas en donde ahora estudia el Derecho, asistirán a la fiesta. Esta promete ser muy divertida y alegre. Habrá, concierto, juegos de salon, baile y cena.

Excursión a Balete

Las alumnas de la "Kollerman's French School of Costume Designing" haran una excursion a Balete, Batangas el domingo, 27 del actual. Las excursionistas saldran de la escuela, en la calle Nebraska No. 2, esquina a la calle San Luis, a las seis de la mañana. Las graduadas y alumnas que deseen tomar parte en la excursion pueden dirigirse a la misma escuela.

Precilla-Gonzales

Para el domingo 27 de Octubre, esta concertado el enlace matrimonial de la señorita Consoling Gonzalez, hija de los Sres. de Gonzalez (D. Francisco), con Alfonso D. Precilla, presidente y gerente de la 'Precilla Products' y la 'Rosel Laboratories, Inc'.

La novia es graduada del Colegio de Sta. Teresa y ex-alumna del Colegio de Administracion Mercantil de la Universidad de Filipinas. El novio es graduado del California Law College y de la Felton University.

De la COLONIA ESPAÑOLA

Por Gloria Romero Salas
Teléfono 5-62-29

Las señoritas Lourdes y Milagros de Oteyza daran mañana una Cena-Baile en la residencia de sus padres en la Ermita, en honor de su primo D. Manuel Garcia y de Oteyza, que se encuentra pasando aqui una temporada.

Sus invitados son los siguientes: Srtas. Pilar Aldanese, Muchi y Amelia Brias Echegoyen, Angelita Garchitorena, Lydia del Valle, Vita y Reme Miranda, Milagros Mendezona, Paquita Chicote, Pilar Alegre, Carmen, Lily y Lina Glaiserman, Maitina Gonzalez La O, Finina Sabater, Alice Woessner, Carmen Bayot, Nora O'Sullivan, Lolita del Rio, Josefina y Ofelia Brias, y Consuelin de la Riva.

Y los señores Quico Ruiz, Ramon Alegre, Leopoldo Brias, Frank, Bill y Eddie Jones, Felipe Sanchez de Urgell, Quico F. de Castro, Nelin Nieto, Carlos Garcia, Prudencio Chicote, Juan Gomez, Carlos Hagedorn, Jose Maria Arnaiz, Manolo Rivera, H. Fox, Ricardo Padilla, Luis Garchitorena, Walker, Manuel Miranda Mendoza, Adolfito Garcia, Alfonso Dampierre, Emilio Bueno, Martinez Cadiz, G. Aute, y N. Schmelkes.

Mañana dia 26 se cumple el quinto aniversario del fallecimiento del Sr. D. Antonio Ayesa y Martinez. Todas las misas que se diran en la Iglesia de los RR. PP. Paules, y la de las 6:30 en la capilla del panteon de la familia en el Cementerio Catolico de la Loma, seran aplicadas por el eterno descanso del alma del finado.

Interpretara una obra de Benigno del Rio

DELFINA DE SAN AGUSTIN, *notable declamadora, que, con el señor Garcia Collado, interpretara 'Laura y el Ladron', de Benigno del Rio, en el balagtasan Balmori-Bernabe, el 3 de Noviembre proximo en el Manila Opera House.*

Almuerzo chinico

Con motivo de su cumpleaños, el Sr. Juan Corrales Zaragoza y Galio, obsequio a sus amigos al medio dia de hoy con una comida chinica. Entre los invitados estaban los Sres. Jesus Fernandez, Julian Fernandez, C. A. Lopez, T. F. Aquino, y otros.

PRUEBE UNA MUESTRA GRATIS
HEACOCKS
"PREGUNTE A CUALQUIERA DONDE SE HALLE Y SE LO DIRAN"

Corbatas a Precios Muy Bajos
en nuestra
VENTA ESPECIAL
Nunca se han ofrecido corbatas a precios tan reducidos como en esta Venta Especial... *De novisimas telas y padrones que escoger.*
Corbatas Lavablet
a ₱0.30 solamente
Corbatas de Seda
a ₱0.80 solamente
H. ALONSO
105—ESCOLTA—107

¿PARECE SU CUTIS PÁLIDO Y GASTADO?
¡Este nuevo polvo le dará vida!
¿Puede un polvo facial dar ese tono encantador que distingue al cutis realmente hermoso?
¡Si puede!
Pond's hizo analizar el color del cutis de 200 jóvenes con un instrumento óptico. Descubrió que la belleza del cutis rubio se debe a tonos de azúl brillante y la del cutis trigueño a tonos de verde vivo—ambos invisibles a simple vista. Pond's entonces combinó idénticos tintes para producir los nuevos matices del Polvo Facial Pond's.
Pruébelos y vea cual de ellos dará a su persona un aspecto nuevo y encantador.
Seis matices—desde 25 ctvos.
Productores de Cremas Pond's
Copyright, 1935, Pond's Extract Company

--"Chocolate Nut Sundae"--
Que sorbete tan rico!
Es lo que ofrecemos para este fin de semana.
Sorbete Magnolia
A los que les gusta el Sorbete de Chocolate hallaran en esta confección helada un sorbete sumamente delicioso ya como postre o como refresco.
Para su conveniencia se prepara en ladrillos de una pinta o un cuartillo y por galon.

Es un producto de la
MAGNOLIA DAIRY PRODUCTS PLANT
660 Echague Tel. 2-35-76

El
MANILA HOTEL
presenta a
HENSIE ROGATTA
empezando
MAÑANA
por la noche
Astro de la Danza Acrobatica Sensacional que ha figurado en números principales en afamados teatros y hoteles del mundo. La Srta. Rogatta permanecera en Manila por corto tiempo y aparecera todas las noches en el
MANILA HOTEL PAVILION
desde las 11:15 p. m.
el Sábado, 26 de Octubre
Diviertase viendo a esta famosa danzarina en sus soberbias interpretaciones.
Se Cobra la Entrada
Sabado por la Noche Solamente
MANILA HOTEL PAVILION
"el lugar más alegre de la ciudad"

M.E.C.D. 2016

Sto. Tomas y Calamba se veran el domingo

El Secretario Vargas abrira la M. B. B. League

Tres partidos de a cinco "innings" cada uno en el programa inaugural del 27

El partido entre la Universidad de Filipinas y el nueve de la Constabularia, dara comienzo a la liga de baseball amateur de la Manila Bay, correspondiente a 1935-36. Luego, otros dos partidos completaran el programa del dia inaugural que ha sido fijado para el domingo por la tarde a la 1:30 en el Jose Rizal Memorial Field. El sub-secretario Jorge B. Vargas, actual presidente de la PAAF lanzara la primera pelota.

Vargas

Los tres partidos del domingo seran de a cinco innings cada uno. En el segundo partido de la tarde, la Calamba Sugar Estate se vera con el nueve de la Universidad de Santo Tomas y en el tercero la Universidad Nacional medira fuerzas con Enseñanza.

A continuacion va la lista de jugadores de los siete equipos que participaran en la liga proxima:

Universidad de Sto. Tomas: Jose Carlos, Jacinto Ciria Cruz, Fernando Cuenca, Felizardo Cuevas, Gregorio Cuevas, Jose Intano, Antonio Aagno, Nicolas Magno, Sergio Manapat, Aurelio Nadal, Gaudioso Navarro, Ben Oswald, Antonio Paralejas, Santos Bet, Federico Saada, Agripino Santos.

Universidad Nacional: Rosendo Santos, Emilio Nelson, Victor Onas, Nicanor Santos, Juan Flores, Antonio Basa, Francisco Gallares, Felipe Nunag, Patricio Bilbao, Juanito Abiera, Isidro Bolares, Enrique Dominador, Narciso Portacion, Baclig, Rosal, Wm. Burch, Melchor Javier.

Universidad Far Eastern: Jose Cugape, Toribio Bucoy, Vicente Samala, Vicente Cruz, Luis Razon, Luis Caneja, Porfirio Guzman, Jose Tolentino, Atanacio Noriega, Hilario Añonuevo, Manuel Lopez, Salvador de Leon, Jack Warner, Bernardo Abello, Salvador Yanga, Ricardo Sigua, Nicanor Songco, Gonzalo Sto. Domingo, Juanito Gaerlan.

Universidad de Filipinas: Julio Alano, Jimenez Alejandrino, Jesus Apolinario, Alfred Bland, Vicente Diana, Emmanuel Elyda, Faustino Mensalvas, Edilberto Namit, Domingo Quibuyen, Bienvenido Rasey, Andres Solos, Salvador Tacderas, Narciso Toribio, Gregorio Zaballero.

Calamba Sugar Estate: Norberto Raymundo, Ramon Oncinian, Ponciano Cuenca, Mariano Saberon, Atilano Rivera, Carlos Zafra, Perfecto Ramos, Manuel Julve, Armando Oncinian, Jose Bautista, Dr. Pivencio P. Santos, Atanacio de Chavez, Filomeno Godiñera, Emilio Saberon, Saturnino Julia, Esmerardo Olaires, Zacarias Andolis, Alfredo Centino, Edilberto Mercado, Epifanio Santos.

Enseñanza: Fermin Villalon, Ernesto Cruz, Guillermo Hilario, Placido Obille, Isidro Asidao, Jose Javier, Z. Maglaque, Salvador Oñate, Dario Roa, Engracio Guligado, Alejo Sardon, Ramon Echem.

Constabularia: M. N. Castañeda, R. S. Bañes, M. P. Asistio, Andres Alamodin, Isidro de Leon, Antonio Darile, Delfin Malonzo, Eladio Valencia, Bartolome Vetus, Alfredo Lauson, Andres de Leon, Domingo Apostol, Paulino Echalar, Leon Garreon, Candido Torres, Nicomedes Bos, Pedro Rivera, Santiago Balingit, Eutio Bagtasos, Mariano Macapagal.

El "rugby" esta entusiasmando a los del Japon

(De la "Associated Press")

Tokio, 25 de octubre.—Las universidades japonesas estan adoptando ya el futbol de los americanos, como se puede ver con el ejemplo de cinco conocidas instituciones, que este otoño introduciran en sus programas de juegos encuentros de rugby americano.

Para este fin, estas cinco universidades grandes han formado una entidad, que se llama Tokio American Intercollegiate Football League," y han contratado coaches equipos, etc.

Integran esta liga las universidades de Meiji, Keio Rikkyo, Waseda y Hossi, que tienen de 4 a 10 mil alumnos cada una. Son las mas grandes del Imperio, desde el punto de vista deportivo.

El rugby americano se inauguro aqui el año pasado en el Dia de Accion de Gracias cuando un equipo compuesto por alumnos de las universidades de Meiji, Waseda y Rikkyo jugo contra los americanos de Tokio, terminando el encuentro en un recuento de 25-0 en favor de los japoneses. Los nipones tenian por preceptor al capitan Alexander George, anteriormente del equipo futbolista de West Point y que ahora esta agregado a la embajada americana aqui. Este año volvera a dirigir algunos equipos universitarios de Tokio.

El interes por el juego se acrecento con la invasion hace algun tiempo de un equipo de veteranos americanos del Pacifico. Resultaron estos demasiado pesados para los pobres nipones, que sucumbieron vergonzosamente.

Los jugadores nipones son agiles, valientes y bastante habiles para manipular la pelota.

Con todo, el tamaño reducido del japones ordinario impedira que el rugby se popularice del mismo modo que se ha popularizado el baseball y el soccer futbol.

SERA ARBITRO EL COMANDANTE LEO J. FARRELL

Actuara como tal en las peleas principales de mañana por la noche en la armeria del 31 de infanteria

El comandante Leo J. Farrell de Fort McKinley y el Capitan Thomas M. Crawford han sido nombrados arbitros del card de boxeo que mañana por la noche presentara el "Non-Commissioned Officers Club" en la armeria del 31 de infanteria, en Intramuros. La mayor parte de los encuentros, sin embargo seran decididos por tres jueces.

Segun acuerdo, el comandante Farrell hara de referee en el encuentro principal de diez asaltos entre Billy Smith del 31 de infanteria y Clever Paco el joven de los puños de dinamita. Tambien arbitrara en la pelea semifinal entre Flash Reilly y Young Sammy Web.

El capitan Crawford se encargara de arbitrar las peleas preliminares.

El Comandante Farrell es un veterano en esto de arbitrar peleas y posee licencia de referee otorgado por la National Boxing Association. Ha arbitrado varias peleas importantes en los Estados Unidos. El Capitan Crawford es miembro de la Amateur Boxing Association y tambien tiene gran experiencia.

Los tres jueces seran, Eddie Tait, Harry Rapetto y Doc Berry, conocido comerciante local.

La combinación Ogle-Davis gana

Sylvia Ogle y Maureen Davis ganaron la serie especial de tennis dobles entre mujeres, organizado por el Hospital de San Lucas, venciendo a Soledad Yan y Mrs. Cariño en el encuentro final jugado ayer tarde. Los recuentos finales fueron 6-0 y 6-3.

No obstante la desigualdad que aparentemente demuestra el recuento final, el partido fue de los mas reñidos e interesantes y solamente la habilidad y la buena combinacion del equipo Ogle-Davis, les valio la victoria.

En los momentos mas criticos, sin embargo, la pareja Yan-Cariño no demostro la agresividad y la ligereza que demostro en los semifinales cuando vencio al equipo compuesto por Sunny Johnson y Marguerite Pond.

Despues de perder el primer set, el equipo vencido comenzo a reaccionar marcadamente aunque no lo suficiente para atajar el decidido ataque de la combinacion adversaria.

Mañana comenzara la serie de encuentros dobles entre hombres y se espera termine el domingo que viene.

Termina con gran exito la liga de baloncesto de Letran

Equipos campeones de Letran que en el torneo intramural de este año barrieron toda oposicion para adjudicarse el campeonato en sus respectivas divisiones.

Despues de 150 juegos en que participaron unos 250 jugadores, la Liga Intramural de Baloncesto del colegio de San Juan de Letran termino el jueves en el gimnasio de la universidad de Santo Tomas.

Todo el profesorado, la masa estudiantil en pleno y un buen numero de entusiastas exalumnos asistieron a los interesantes juegos de campeonato, en los que se coronaron de gloria los Hounds, los Cubs y los Arrows.

La banda militar del colegio y dos coros de vitoreadoires animaron a los contendientes y entretuvieron al publico.

Hounds vs. Popeye

Por un punto....un campeonato! Menudo susto se llevaron los hasta entonces nunca vencidos Galgos! Medio minuto faltaba y, a pesar de toda la rapidez y buen olfato de su raza, no lograban alcanzar el punto que los diminutos Popeye les llevaban de ventaja. En esto, Cody atusó con un poco de aspereza al muñeco de Ocejo. Este tomó la bola (que abultaba más que él) y con la mayor naturalidad del mundo, coló los dos puntos que dieron a su equipo la victoria. Bien merecida tuvo la demonstracion de sus simpatizadores que le llevaron en hombros al rededor del gimnasio.

Score, Hounds 16		Score, Popeye 15	
Ocejo F.	7	Calpito	4
Davila	6	Garcia M.	4
Rickards	0	Gorospe	1
Sunga	0	Mitre	0
Empleo	0	Kaimo	4
Ocejo J.	3	Viola	0
		Garcia	0
		Ermin	0

Cubs vs. Royal Stars

Despues de una serie de una docena de victorias consecutivas, algunas de ellas, por cierto, sensacionales, los invictos Cubs se coronaron de nuevo de gloria derrotando por completo a los Royal Stars por el recuento final de 19-40. Los saltos de gamo de Reynoso y la defensa estoica e impenetrable de Moreta infundieron terror en las filas de sus contrincantes. Ferreira se lucio por los vencidos.

Score, Cubs 40		Score, R. S.	19
Reynoso	13	Azucena	4
Batiller	6	Ferreira	8
Moreta	8	Cocadiz	5
Hacbang	6	Cruz	2
Co Tia	0	Gachitorena	0
Escueta	0	Marcó	0
Paviera	2	Thomson	0
Reyes	2	Copiaco	0
Nobleza	3	Reyes	0

Arrows vs. Crusaders

Llegamos a la meta. Entre los acordes de la banda y los vitores de los espectadores, salen al tablado como furiosos leones, los Arrows y los Crusaders. La saña tiene sus fundamentos muy profundos. En el primer juego de la liga, los Cruzados cogieron a los Flechas poco afiladas y le arrearon la soberana paliza de 23-33. Ahora iba a liquidarse aquella cuenta. Desde un principio se vio que la lucha iba a ser encarnizada. Los avances culebrinos de Monzon y las tiradas certeras de Perez eran sucedidas de los remates magistrales del gigante Morato y los repetidos "sin tocar" del elusivo Calinog. Asi procedio la lucha sin un momento de tregua. Se aproximaba el fin. En esto cruza la bola el aire en direccion al cesto y antes de penetrar en él, suena la trompeta que anuncia el final de la batalla. La bola traspasa el aro y da a los Crusaders dos puntos más. Pero faltaban otros dos. El marcador registraba 40-38 a favor de los Arrows.

Score, Arrows 40		Score, Crusaders	38
Silvino	2		
Morato	12	Pacheco F.	2
Calinog	18	Monzon	3
Jimenez	2	Pons	8
Mendoza	4	Riesgo	5
Olegario	2	Clifford	4
Aguas	0	Intok	2
		Perez	14
		Ungria	0
		Manalo	0

Gran emprestito para unos juegos

(De la "Associated Press")

Sydney, Australia, 25 de octubre.—El premier Henry Stevens de New South Wales, solicitara un emprestito de 10,000 libras esterlinas para que los Juegos Imperiales de Inglaterra puedan celebrarse aqui en enero de 1938.

Se espera pagar el emprestito con las entradas de los concurrentes a los juegos.

Jersey City, octubre 25.—Esta ciudad, donde James Jay Braddock realizo gran parte de sus encuentros pugilisticos como aficionado, ha bautizado el estado de Oakland, con el nombre de "Braddock Bowl," en honor al nuevo campeon mundial de peso maximo.

El estadio tiene capacidad para 7000 personas.

GARCIA EMPATA CON G. WALLACE EN 10 ASALTOS

Un publico de 3,500 presencio el reñido encuentro entre el filipino y el resistente canadiense

(De la "Associated Press")

Vancouver, 23 de octubre.—Ceferino Garcia, el campeon welter de California y Gordon Wallace, de Vancouver, el campeon de Canadá, empataron en un encuentro de diez asaltos aqui esta noche.

Un publico de 3,500 presenció la pelea que fue reñidisima y en la que ambos procuraron en vano una oportunidad de noquear al contrario.

Garcia, el fornido de Filipinas, que derribo al suelo a Barney Ross dos veces, en el primer asalto, en un encuentro recientemente volvio al ruedo la semana pasada. Su victima fue Joe Bernal de San Francisco.

Garcia esta ambicionando pegarse otra vez con Barney Ross, para arrebatarle la corona mundial de peso welter.

San Francisco, 22 de octubre.—Johnny Mateo, de Filipinas, gano esta noche aqui por puntos a Mike Thur de San Francisco en un encuentro de cuatro asaltos.

En otro encuentro del mismo card, Bunny Halogg anteriormente de Manila gano por puntos a Pete Villas de San José, California.

Noticiero Religioso

(Continuación de la pagina 5)

la Virgen del Rosario en el altar mayor.

A las 5:45 de la tarde comienzan los cultos con la exposicion del Santisimo Sacramento, siguiendo luego el Rosario, la Oracion de San Jose, meditacion, Letania cantada, bendicion del Santisimo, y terminando con la despedida a la Virgen y el himno "Soy tu Guardia Maria". Los domingos hay platica.

CONGREGACION DE MARIAS

A las 5:30 de esta tarde en la iglesia de San Ignacio la Congregacion de Marias tendra su funcion diaria encargandose de los cultos de Turno presidido por Da. Leonardo L. de Ubaldo.

Mañana sera el Turno presidido por Da. Concepcion Pilapil.

SEÑALO NUEVO RUMBO EN LA...

(Continuacion de la pagina 3)

bienestar material y moral de los filipinos, levantado a costa de grandes esfuerzos y sacrificios, se estaba cayendo a pedazos por las impremeditadas medidas del gobernador general demócrata. La impopularidad en que cayó Harrison entre sus propios compatriotas en las Islas, obstaculizó seriamente sus trabajos; pero al propio tiempo, el aliento y el apoyo que recibió de los filipinos compensáronle suficientemente de las amarguras y sinsabores que le producía su cargo.

"Harrison pronto se convirtió en un héroe popular para los filipinos. Sus ideas sobre la independencia lindaban con las más radicales de los filipinos mismos. No era un hombre cobarde y las dificultades, lejos de amilanarle, le estimulaban. Así, en sus mensajes a la legislatura, no empleó circunloquios ni eufemismos para elogiar a los filipinos por su ambición de ser independientes, y en sus actos de gobierno jamás ocultó el pensamiento ni el propósito de dejar a aquellos las riendas del gobierno tan libremente como pudieran manejarlas en lo que fuese compatible con los derechos de la soberanía americana.

Para servir a los filipinos

"Harrison era un creyente de la libertad. No tanto por su filiación política como por su propia educación y experiencia, era un demócrata de cuerpo entero. Su venida a Filipinas estaba inspirada en motivos elevados, y las circunstancias que precedieron a su nombramiento, que fué inesperado para el mismo, le colocaba fuera de compromisos de cualquier clase. Por esto podía decir en verdad—como dijo en más de una ocasión—que "estaba aquí para servir a los filipinos; creía que servía mejor a la bandera y al gobierno de su país, sirviendo los intereses y las aspiraciones de los filipinos". El tradujo practicamente en una realidad la teoria preconizada por Roosevelt de convertir el gobierno de Filipinas que era a la sazón un gobierno de americanos ayudado por filipinos, en un gobierno de filipinos ayudado por americanos.

"Con esto, el valor de los filipinos subió en la consideración del público. Politicamente ocuparon el lugar que les correspondía en su propia tierra. Originaron los planes de la administración, dominaron las oficinas del gobierno, establecieron nuevos servicios, redujeron los salarios de los funcionarios y empleados públicos, en una palabra, gobernaron. Consecuencia importante de esto fué que también en el orden social, el filipino privó, contándose con él para toda clase de ocasiones y alternando con todas las demás razas y nacionalidades, bajo igual consideración, en las fiestas y recepciones oficiales y privadas. Se consideró al filipino no como una raza sujeta, de inferior condición, sino como un elemento predominante con quien habia necesariamente que contar para cualquier fin.

Confianza y apoyo de los filipinos

"Como Taft, en sus mejores días de gloria, Harrison disfrutó en grado ilimitado de la confianza y apoyo de los filipinos de todas clases y partidos. Así solamente fué posible que, durante la guerra mundial que ocurrió casi un año después de la inauguración de su gobierno, se pudieran retirar, sin peligro alguno, todas las tropas blancas que guarnecían las Islas y que el pueblo filipino se pusiera abiertamente del lado del pueblo americano en todo el proceso que siguió a la actitud de los Estados Unidos, de neutralidad primero y de intervención después, en dicha guerra.

"La actitud de los filipinos durante todo el tiempo que duró la conflagración europea fué de decidida lealtad y cooperación. No solamente ofrecieron una división de voluntarios para pelear donde quiera que se les ordenase, sino también votaron fondos para costear un submarino y un destroyer. Esta buena disposición de los filipinos hacia el gobierno americano debe ser consignada como uno de tantos relevantes servicios prestados por el Gobernador General Harrison a su país, en un período de dificultad y de prueba, aunque esto no siempre se ha reconocido así por sus enemigos políticos.

El bill Jones

"Los filipinos creían en Harrison y creían en él con fundamento. No obstante las dificultades producidas por la guerra mundial, abogó resueltamente por la reforma de la carta orgánica de Filipinas de 1902. Estaba entonces pendiente en el Congreso el llamado Bill Jones que otorgaba a los filipinos mayor autonomía y la promesa formal de independencia para cuando se instituyera un gobierno estable. Las vicisitudes por las que este "bill" pasó en ambas cámaras del Congreso de Estados Unidos no hay para qué recordarlas en esta ocasión. Basta simplemente consignar que los intereses retencionistas se valieron de toda clase de artimañas para impedir la aprobación de este "bill". El Gobernador General Harrison prestó todo el apoyo oficial y particular de que era capaz a la causa del pueblo filipino, apelando constantemente al Departamento de Guerra para que moviera todos los resortes que tenía a su disposición, a fin de que el "bill" no fracasase y enviando sus correspondencias y telegramas a sus propios amigos en el Congreso, urgiéndoles a que tomaran interés en el asunto.

"Por esto, cuando finalmente se aprobó el "bill" en ambas cámaras y fué firmado por el Presidente Wilson en 1916, Harrison sintió como suya propia la satisfacción inmensa que embargó a los filipinos por tan gloriosa jornada. En una manifestación sin precedentes que recorrió las calles de Manila y fué a Malacañang en aquella ocasión, Harrison felicitó efusivamente al pueblo filipino y en la sonrisa de su rostro se dibujaba plenamente el contento que le rebullía en el ánimo por aquel triunfo en el que había tomado no pequeña parte.

La bandera filipina

"Las reformas a que dió lugar la nueva carta orgánica fueron otros tantos importantes pasos que aseguraba a los filipinos el disfrute casi pleno de sus franquicias políticas. Harrison no sólo asentía, sino que los estimulaba para afirmar las bases de un gobierno estable. En 1919 permitió que la bandera filipina, cuyo uso hasta entonces estaba prohibido, se izara al lado de la bandera americana en los buques y edificios públicos en Filipinas. De tal manera que, cuando la administración de Harrison tocó a su fin, todos los instrumentos de gobierno estaban en manos de los filipinos, los cuales podían sostener con razón que, con la experiencia ganada, un cambio de soberanía les encontraría debidamente preparados para asumir las responsabilidades adicionales de un gobierno independiente.

"Han pasado desde entonces unos trece años. La administración republicana volvió al poder en Estados Unidos y mediante tácticas dilatorias procuró de nuevo dar largas al asunto de la independencia. Por fortuna, la negativa de su concesión no se basaba ya en la alegada incapacidad e inexperiencia de los filipinos para gobernarse. Este canto era demasiado conocido. La administración de Harrison demostró de sobra la falacia de dicho argumento y hubo necesidad de emplear nuevos argumentos o motivos para demorar la concesión de la independencia. En efecto, tanto el Presidente Harding como el Presidente Coolidge se remitieron al estado incierto y caótico del mundo en el orden internacional como impedimento para la concesión de la independencia. Pero tan firme y sólida era la obra dejada por Harrison que las administraciones posteriores no se atrevieron a retirar ni un solo clavo de los que Harrison había colocado en su sitio, llevado por el deseo de hacer plena justicia a los filipinos y a sus aspiraciones de libertad.

Cumple su promesa

"A su salida de Filipinas, el Gobernador Harrison no hizo mas que una promesa, la de volver para cuando se haya concedido a los filipinos su independencia a fin de asociarse con ellos en las manifestaciones de entusiasmo y alegría que tal suceso habría de provocar en el ánimo del pueblo filipino. Esta es la verdadera razón de que Harrison esté con nosotros y de que podamos verle, quizá un poco más canoso y enjuto; pero con el mismo vigor y entusiasmo de antes para celebrar y cantar con nosotros un himno a la independencia de Filipinas.

"No se puede resumir la obra de Harrison sin reconocer que, bajo su gobierno, se ha completado el ciclo de la preparación política del pueblo filipino para el gobierno propio. El, mejor que nadie, interpretó el genuino sentir de su pueblo, al prometer a los filipinos su independencia y por eso ha facilitado a estos los medios posibles para hacerse dignos del cumplimiento de aquella promesa. Podrán muchos discutir sus méritos personales y sus medios de acción; pero no podrán poner en duda la severidad de sus principios y la sinceridad de sus propósitos al traducir a la práctica la política de su país de facilitar a los filipinos "la independencia que ellos honradamente desean".

Filipinas le debe inmensa gratitud

"Cuando la independencia sea un hecho consumado y la nación filipina haya tomado su puesto en la hermandad de las naciones, habremos de saldar una inmensa deuda de gratitud hacia aquellos americanos que más contribuyeron a solucionar el problema filipino, a satisfacción de los filipinos, y estoy seguro que Harrison será uno de aquellos a quienes la posteridad recordará por haber sentido con los filipinos las ansias de su independencia y haber puesto en ellos su fé y su confianza para labrar sus destinos al amparo de su propia bandera".

Favorezca a Filipinas
Beba
LA ROSARIO
Vinos y Licores
TUASON & LEGARDA-MANILA

LAXANTE PARA NIÑOS Y ANCIANOS
LAXOL AZUL
SABROSO COMO LA MIEL
RECHACE IMITACIONES
Aceite de Ricino, 350,000 gramos, Sacarina 0.50 gramos, Aceite de Menta, 1.00 gramos Vanillin, 0.06 gramos.

El calendario le demostrará que cada paquete de Hojas GILLETTE - AZUL dura mucho más
Gillette

Metropolitan THEATRE
HOY
Funciones: 1:00, 3:00, 5:00, 7:00, 9:00 P. M.
Ahora si que le gustará estudiar!
24 educandas todo sonrisas y desenfrenadamente llenan el ruedo del "campus" con cantos sublimes!

Una jubilosa pelicula musical por los productores de "Roberta"
OLD MAN RHYTHM
WITH
CHARLES BUDDY ROGERS
TAMBIEN
Ely Culbertson
"A Forced Response"
"MERRY KITTENS"
Caricatura Tecnicolor
Noticias Pathe
GEORGE BARBIER • BARBARA KENT • GRACE BRADLEY • BETTY GRABLE • ERIC BLORE • ERIK RHODES • JOHN ARLEDGE • JOHNNY MERCER • DONALD MEEK • DAVE LUDWIG • RKO—Pelicula Radio

Otro DIA de "BUSTER BROWN"

Medidas para niños solamente
MAÑANA
25% de DESCUENTO EN LOS ZAPATOS "BUSTER BROWN"
25% de DESCUENTO EN LOS ZAPATOS "BROWNWELT"
Modelos Descontinuados a
69c hasta P3.95
Más de 100 pares
25% DE DESCUENTO en los TRAJES 'TOM SAWYES'

MAÑANA SOLAMENTE
Hamilton-Brown
109-11 ESCOLTA

Juegue con Silver King
BOLAS de GOLF
Magicas sobre el cesped

TIVOLI
SE EXHIBE HOY
"BORN TO BATTLE"
TOM TYLER
JEAN CARMEN
También
"COUNTESS OF MONTE CRISTO"
con
FAY WRAY
y
PAUL LUKAS

SAVOY
GRAN DOBLE PROGRAMA
Joan Crawford y Robert Montgomery en
"NO MORE LADIES"
Tambien
Nelson Eddy y Jeanette MacDonald
"NAUGHTY MARIETTA"
VOD-A-VIL
Lou Salvador's Merrymakers
Espectaculo de Calidad
ATANG DE LA RAMA
Nuestra nueva adicion, la verdadera reina de kundiman

M.E.C.D. 2016

LOS EMPLEADOS YA NO TENDRAN GASOLINABARATA

Murphy retira el privilegio para reducir el peligro de incendios en el gobierno y evitar el llevar cuentas

El Gobernador General Murphy, en una orden ejecutiva promedida ayer tarde, revoco la autorización concedida a todos los departamentos, oficinas y otras agencias del gobierno, para comprar gasolina y aceite para ser revendidos a los funcionarios del gobierno.

La gasolina y los aceites de lubricación solamente podran ser comprados, de hoy en adelante, por cualquiera dependencia oficial para uso publico solamente, segun la nueva orden. Esta orden del Gobernador tiene por objeto reducir hasta todo lo posible la posibilidad de incendio que las oficinas del gobierno queden destruidas por un incendio; para evitar el trabajo adicional de contaduria y para el beneficio del servicio oficial.

Esta orden ejecutiva afecta a una gran mayoría de empleados del gobierno y altos funcionarios que desde hace muchos años disfrutan del privilegio de comprar gasolina y aceites de motor a precios grandemente reducidos. La gasolina del gobierno se vende a sus empleados a razon de 10 a 11 centimos litro, mientras que el precio al por menor en las estaciones de servicio es de 15 centimos.

La orden ejecutiva publicada ayer hoy dice:

"Con el fin de: (1) evitar que el gobierno extienda credito para fines particulares; (2) eliminar el excesivo trabajo de contabilidad; y (3) minimizar el peligro de incendios en las oficinas del gobierno y en las particulares debido a los depositos de gasolina en diferentes lugares de la ciudad; para el bien del servicio publico, en una palabra, de un departamento, oficina o division politica del gobierno de las Islas Filipinas, hará por la presente los pedidos de gasolina, aceite, etc, mas de lo que se necesita para el servicio oficial. Ninguna dependencia oficial intervendrá en cualquier otra transacción de carácter particular, fuera de los que estan autorizadas por la ley y por el Auditor General. Las facultades concedidas a los departamentos, oficinas y otras agencias del gobierno para comprar gasolina y aceite para ser depositados para la reventa a los funcionarios y empleados, aun en compras a pagos adelantados, quedan por la presente revocadas".

SUSPENSION DE UNA DEPORTACION, PEDIDA

Doscientos moros desean que se le deje en Lanao al Sheik Monib Kauzban

La suspensión de la deportación del sheik Monib Kauzban, un sirio árabe que durante estos últimos siete años ha estado residiendo en Lanao, se pide en un escrito firmado por doscientos moros de dicha provincia.

El sheik Monib será deportado por las autoridades aduaneras de Joló el 30 de noviembre y ahora se halla en libertad provisional gracias a una fianza personal prestada por Putli Dayang Dayang de Sulú.

Este sheik árabe fué arrestado recientemente por los aduaneros de Joló cuando volvió de un viaje a Sandakan, Borneo, comoquiera que su pasaporte no habia sido renovado aparte del hecho de que ni una sola vez se presentó a las autoridades aduaneras durante estos últimos siete años.

El Gobernador John Heffington por su parte recomienda favorablemente la petición de los moros de Lanao, diciendo que el sheik tiene buen 'record' y lleva el nombre de un sacerdote que ha probado ser amante del orden.

Se alega que la deportación del sheik árabe sería injusta para su esposa y sus hijos moros. Se pide que la deportación se aplace hasta que el sheik Monib pueda renovar su pasaporte en el consulado francés en Siria.

El sheik Monib, según la petición de los moros, ha hecho mucho por la religión, la asistencia a las escuelas y el orden público en Lanao e intenta volver a tiempo a su país, pero no por ahora, porque todavía no tiene suficiente dinero. Su deportación, según se dice, hará que sus hijos se queden sin sostén. Prominentes jefes moros entre ellos el Datu Natangkop y el Datu Bato Ali, encabezan a los que suscriben la petición.

Alumnas de la M. P. A. daran un concierto de radio el domingo 27

Otro concierto de radio ofrecen alumnas de la Manila Philharmonic Academy desde la estacion KZRM, de la Radio Manila. El concierto se llevara a cabo el domingo de 8:30 a 9:30 p.m., con arreglo al siguiente programa:

"Military March" (4 manos) — Schubert — Remedios Tuason, Adela Tuason. "Sonata in c sharp minor" (primer movimiento) — Beethoven — Remedios Santiago. "Serenade Baby" — Gabriel-Mariecelia Makabuhay. "Hungary" — Koelling—Maria Cabral. "Solitude" — Kowalski — Virginia Cruz. "Romance" (vocal solo) — Rubinstein—Soprano: Fely Villejo— piano—Corazon Bunyi. "Mazurka"—Chopin — Impromptu in c sharp minor—Schubert—Monina Lorenzo. "La Feria" (4 manos) — Valder — Marita Cabral, Mercedes Tizon. "The Butterfly"—Merkel — Remedios Aguilar. "Mandoline" — Debrome — Mercedes Tizon. "Barcarolle" — Chaminade—Jovita Sangalang. "Prelude in F sharp minor"—Rachmaninoff—Maria Larraga.

Demostraciones sobre un concurso culinario

La demostracion de como se hornea bien en relacion con el concurso de recetas para mamones que se celebra bajo los auspicios del Graphic, tendrá lugar en el establecimiento de Aguinaldo, calle Juan Luna, 500, mañana, Sabado, desde las 8 de la mañana. Los jueces de este concurso seran los siguientes: Sr. F. Schaer, propietario del Astoria Swiss Confectionary & Tea Room, como chairman; Srta. Maria Y. Croza, de la division de "Home Economics"; y la Sra. de C. Anderson de la Central School, Manila. Las demostraciones correran a cargo de la Srta. Remedios Fileteo, auxiliada por las Srtas. Alicia Crisostomo, Anna Bonner y Concepcion Herbosa. El publico esta invitado.

ENFASIS EN LA FORMACION DEL CARACTER

Recomendaciones del ex-decano Kalaw sobre educación cívica, adoptadas

El comité educacional nombrado por el Presidente Quezon, que esta integrado por miembros de la facultad de la Universidad de Filipinas, decidió adoptar en su sesión de ayer tarde las recomendaciones del ex-decano Maximo M. Kalaw, que presidia el sub-comité de caracter y educación cívica.

Entre las recomendaciones hechas por el ex-decano y actual diputado por Batangas figuran las siguientes:

La organización de un cuerpo de la juventud, supervisado por el estado para el entrenamiento del caracter y la preparación cívica de los jovenes.

La nacionalización de topicos en libros de texto, con una gradual eliminación del estudio de Estados Unidos y de su historia y mayor enfasis en la formación del caracter del alumno.

Instructores de ciencia social en las escuelas publicas y privadas deben ser supervisados por el estado.

El empleo de mas tecnicos y el estudio mas extenso de los principios en nuestra constitución.

El diputado Kalaw, en sus recomendaciones, hizo una descripción del ciudadano modelo. Este, es probo, industrioso, bravo e independiente; venera las tradiciones del pasado y tiene fe en el porvenir; no cree en los cambios de gobierno mediante la fuerza y sostiene que el patrimonio de su pueblo pertenece a sus habitantes ante todo. Cree en elecciones honradas y en la paz; esta dispuesto al sacrificio en favor de su pueblo si lo demanda la ocasión y mientras por un lado, confia en la amistad de Estados Unidos y en la de sus vecinos, por otro, cree que en estos dias, los mejores salvaguardias de su libertad nacional son la cohesión, la unidad y la determinación y el caracter de sus compatriotas.

El Dr. Peña dara una conferencia mañana

"Progresos recientes en urologia" será el tema de la conferencia que pronunciará mañana el Dr. Emilio de la Peña, profesor de urología de la Universidad Central de Madrid, e hijo del eminente médico de este mismo nombre, ante la reunión de médicos que se celebrará en el Hospital de San Juan de Dios a las 10 a. m. de mañana. La reunión se celebra bajo los auspicios del "Journal Club" de San Juan de Dios cuyo presidente es el Dr. Jacinto Leviste.

Las diferentes sociedades médicas de esta capital han sido invitadas a esta reunión para escuchar la conferencia del Dr. De la Peña que hace poco llegó de visita a esta capital. Su conferencia promete ser interesante por cuanto que versará sobre los últimos progresos en urología.

El abogado Ruiz ha fallecido ayer

El Sr. Eugenio Ruiz abogado de inmigracion fallecio ayer a las 11:15 de la mañana en su residencia en la calle Peñarubia No. 410, San Nicolas.

Lo sobreviven su viuda, Da. Dionisia Escueta de Ruiz y sus hijas Da. Amparo Ruiz Vda. de Nadal y Da. Asuncion Ruiz de Luna esposa del abogado Jose Luna.

El cadaver se halla en la casa mortuoria y el entierro tendra lugar mañana a las 4 de la tarde en el Cementerio del Norte.

Otras candidatas fuertes reciben mas votos este dia

(*Continuacion de la pagina* 1)

150; Srta. Praxedes de Vera, 100; y Srta. Caridad M. Martinez, 100.

Cinco nuevas candidatas han sido nominadas este dia y son: Srta. Cristeta Márquez, 1,500 votos; Srta. Lourdes A. Castro, 950; Srta. Ester Mercado, 750; Srta. Candelaria Magdayao, 600; y Srta. Asunción Santiago, 125.

El estado actual de las candidatas es como sigue:

Sra. Luisa F. de Lichauco	152,430
Srta. Corazón J. Fajardo	93,670
Srta. Paquita Villa-Real	86,765
Sra. Carmen A. de Melencio	74,600
Sra. Rosario G. de Borromeo	59,105
Srta. Dativa Corrales Tan	38,415
Srta. Cecilia Javier	37,510
Srta. Paz Ancheta	23,275
Sra. Julia Y. de Cristobal	18,425
Srta. Rosario T. Gonzales	9,575
Srta. Pacita Joaquin	9,075
Srta. María Villanueva	8,225
Srta. Amparo Zalamea	8,140
Srta. Ramona S. Belleza	7,600
Srta. Cecilia G. Nepomuceno	7,090
Dra. Elvira M. Robles	7,010
Srta. Concepción A. Aguila	6,900
Srta. Melba Platon	6,750
Sra. Ludivina T. de Gonzales	6,650
Srta. Carmencita Chuidian	6,250
Srta. Lulu de la Paz	5,905
Sra. Socorro de Padilla	5,570
Srta. Marina T. Lopez	4,570
Srta. Purificación Rocamora	4,400
Srta. Soledad Llige	4,400
Srta. Reynalda de Jesús	4,375
Srta. Nelly X. Burgos	3,850
Srta. Sofía Lazatin	3,700
Srta. Remedios Quiogue	3,600
Srta. Manolita Candelaria	3,400
Dra. Fe del Mundo	3,325
Srta. Gregoria Valero	3,300
Sra. Pepita S. de Serafica	3,250
Srta. Roquesa R. Ciocon	3,225
Sra. Aurora R. de Recto	3,200
Sra. Socorro L. de Liboro	3,150
Srta. Aida Nadurata	3,100
Sra. Felicidad A. de Panis	3,100
Srta. Marina Ongpin Luna	3,000
Sra. Virginia W. de Alcazar	2,750
Srta. Benjamina Bustos	2,700
Sra. Sofía de Veyra	2,500
Srta. María Terrenate	2,450
Srta. Monina Acuña	2,337
Srta. Amelia Navarro	2,300
Srta. Pilar B. David	2,250
Sra. Alicia S. de Quirino	2,200
Srta. Flora Ongpin	2,200
Srta. Felicita Villavicencio	2,150
Sra. María C. de Viaplana	2,100
Srta. Esperanza Garma	2,100
Srta. Pansicay Geta	2,100
Sra. Pilar P. de Española	2,050
Srta. Matilde Z. Rivera	2,050
Srta. Carmen A. Batacan	2,000
Sra. Lourdes C. de Razon	2,000
Srta. Angela Cabrera	1,900
Srta. Rose Finnigan	1,860
Srta. Aida R. Ochoa	1,800
Srta. Elisa Sotto	1,800
Srta. María Martha Albert	1,750
Srta. Nena Rodriguez	1,700
Sra. Magdalena V. de Santos	1,600
Srta. Pura Torres	1,600
Sra. Antonina P. de Timonera	1,550
Sra. Raymunda P. de Almeida	1,550
Srta. Piedad Rocha	1,520
Srta. Resurrección Rama	1,500
Sra. María R. de Nicomedes	1,500
Sra. Mercedes de Magsaysay	1,500
Srta. Paz Segovia	1,500
Srta. Consuelo M. Hernandez	1,500
Srta. Dahlia Liban	1,500
Srta. Emilia Valenzuela	1,500
Srta. Senecia Yuhico	1,500
Srta. Generosa Benedicto	1,500
Srta. Josefa Teves	1,500
Dra. Gregoria Trijo-Dioquino	1,500
Srta. Natividad Ortañez	1,500
Srta. Clarita F. Estrella	1,400
Srta. María Carmen Cabral	1,370
Sra. Antonia C. Garrido	1,350
Srta. Matilde Isidro	1,300
Dra. Paz Mendoza-Guazon	1,300
Srta. Esperanza C. Ouano	1,300
Srta. Remedios Quiogue	1,250
Sra. Trinidad F. de Legarda	1,200
Srta. Alejandra A. Reyes	1,200
Sra. Luisa B. de Gavino	1,200
Srta. Angelica Melencio	1,200
Sra. Cecilia S. de Gomez	1,200
Sra. Angela V. de Ramos	1,200
Srta. Delia Badilla	1,150
Srta. Helen Bennett	1,100
Sra. Leonila F. de Sagun	1,090
Srta. Leonisa Ocampo	1,050
Srta. Cleofe N. Melo	1,050
Srta. Carmen R. Gregorio	1,000
Srta. Caridad M. Martinez	1,000

Nuevas candidatas:

Srta. Cristeta Marquez	1,500
Srta. Lourdes A. Castro	950
Srta. Ester Mercado	750
Srta. Candelaria Magdayao	600
Srta. Asuncion Santiago	125

Dos oficiales marinos quedan suspendidos

El Capitán Juan P. Santos y Agapito Marcelino, primer oficial del "Tamaraw", quedan suspendidos por un año el primero, y seis meses el segundo, en una decisión de la Aduana, aprobada por el Secretario de Hacienda.

A los dos oficiales de la marina mercante la Aduana ha encontrado culpables de violaciones de navegación, por llevar un número excesivo de pasajeros. La última infracción que se imputa a los dos, tuvo lugar el 19 de diciembre de 1934.

La Aduana recomendó la revocación de la licencia del capitán, pero el secretario de hacienda decidió suspenderle solamente por un año.

67 ALUMNAS SE GRADUAN EN LA F. E. U. MAÑANA

La Sras. de Recto y Araneta serán las huespedes de las graduandas

Las clases de corte, diseño y culinaria de la Universidad Far Eastern celebraran mañana por la noche, en los salones sociales de la institucion los ejercicios de graduacion correspondientes a este año.

En el programa para la ocasion habra numeros musicales, distribucion de diplomas por el presidente Nicanor Reyes, un discurso por la huesped de honor, Sra. de Claro M. Recto, y presentacion de premios por la Sra. de Salvador Araneta, que tambien sera huesped de honor.

Despues de las ceremonias habra baile y refrescos.

He aquí la lista de graduandas:

CORTE Y DISEÑO

Priscila R. Adamos, Felicitas Aguilar, Leoncia M. Alcantara, Anacoreta Alday, Lucia Alegre, Augusta V. Amagna, Cristina Ancheta, Remedios Anzures, Leonor Araneta, Natividad S. Bernardo, Judith A. Browne, Rosario Caiñgar, Mercedes A. Cinco, Pacita Constantino, Ilvernia Consunji, Margarita Arcalas Dichoso, Maria T. Dimaya, Grescila Doronila, Rosalia Eugenio, Angelina G. Fernandez, Matilde Festejo, Juana Gaza, Emilia Garcia, Magdalena Gonzales, Purificacion E. Gonzales, Zenaida Gopez, Basilia G. Guillem, Francisca A. Gupit, Asuncion Javier, Carmelita Jimenea, Teresa Lorenzo, Socorro L. Luz, Leonor Manlapuz, Maxima P. Mariano, Brigida L. Miranda, Crispina B. Ordoñez, Socorro N. Ortile, Catalina Ocampo, Petra G. Pacheco, Josefa C. Paran, Beatriz C. Pacis, Belen Pineda, Benita Ponce Erlinda Reyes, Feliza L. Robles, Salvacion R. Romero Petronila N. Rosal, Sofia Sasov, Esperanza Sta. Ana, Dominga Tanwangco Elvira P. Teaño, Amparo Trinidad, Felicitas P. Vila, Elsa Villanueva, Iluminada Villavicencio Leoncia Yap, y Josefina Zaide.

ARTE CULINARIO

Margarita Bulahan, Ilvernia Consunji, Maria E. Fernandez, Paz R. Garcia, Araceli de Jesus, Carmelita Jimenea, Quiteria J. Leido, Beatriz C. Pacis, Purita Solano, Dolores Ursua.

Varios aprobados en cuatro examenes

Resultados de cuatro examenes del servicio civil, el de ingeniero electricista de promoción, el de ingeniero mecanico, y los de observador del tiempo de primera y segunda clase, han sido anunciados en el Servicio Civil.

Uno pasó en el primer examen; siete en el de ingenieros mecanicos, cuatro en el de observadores de primera clase y 14 en el de observadores de segunda clase.

Los resultados son los siguientes:

Ingeniero electricista: Zacarias Aglugub, 70.96. Ingenieros mecanicos: Juan T. Villanueva, 75.14; Jose R. Velasquez, 74.98; Marcos C. Amponin, 72.77; Luis Bautista, 72.37; Amando Mirasol, 71.35; Florentino Reyes, 70.69; Teofilo Jimenez, 70.

Observadores, 1.a clase: Fidel Millanes, 84.7; Bonifacio de la Cruz, 83.66; Jose de Jesus, 79.07; Servillano Quines, 75.96.

Observadores, 2.a clase: Eugenio Manalo, 85.17; Roque Calimlim, 77.23; Pastor Vidal, 76.98; Jaime Fuñe, 75.54; Domingo Bagadiong, 73.8; Anastasio Marayag, 73.32; Marciano Hiponin, 72.77; Felipe Balasanos, 71.16; Basilio Jimenez, 70.13; Josias M. Cayari 70.04; Artemio Bautista, 70.03; Juan Ablan, 70.02; Silverio Andrada, 70.01; y Benito Cristobal, 70.

Revisión del convenio del algodon entre Japon y Estados Unidos, urgida

La revisión del reciente convenio americo-japonés sobre textiles para salvaguardar los intereses de Filipinas, fué urgida por Abdon Llorente, gerente de la NEPA, en un discurso por radio diseminado por la KZRM en la última noche. El Sr. Llorente declaró que si la revisión no es posible, el convenio será discutido entre los representantes de los Estados Unidos y Filipinas en la conferencia de mesa redonda que versará sobre las futuras relaciones comerciales entre ambos países.

Haciendo una exposición detallada de los hechos históricos que dieron lugar a esta medida, el Sr. Llorente explicó que los filipinos no tienen la culpa de que los manufactureros americanos de textiles no hayan logrado sacar avante una legislación como la pedida en 1934 para una revisión tarifaria sobre textiles japoneses que protegiera el mercado textil americano en las Islas. "Fué porque Washington", dijo, "prefirió posponer la medida."

Cuando este año sesenta y cinco manufactureros de algodón americanos apelaron a la Legislatura para que revisara la tarifa y decreciera la importación japonesa de artículos de algodón, el Presidente Quezon consideró inoportuna la ocasión debido a la venida de los representantes americanos para la conferencia comercial. El Sr. Llorente dijo que el Presidente Quezon "no pudo recomendar ninguna acción entonces porque por nuestra indefinida situación en nuestras relaciones con los Estados Unidos y porque el momento propicio de considerar la medida es cuando las cuestiones comerciales entre Filipinas y los Estados Unidos estén en plena discusión y se puedan ver claramente las bases de ventajas recíprocas entre los dos países.

Alegando que ningún lider filipino constituído en autoridad ha sido consultado al verificarse el convenio, el Sr. Llorente denunció dicho convenio como injusto para el pueblo filipino. "La acción de las autoridades americanas", dijo, "de incluir en el convenio a Filipinas sin su previo consentimiento ni de nuestros caudillos creará resentimientos."

El Sr. Llorente también manifestó dudas sobre el pacto. El dijo que "un pacto entre los Estados Unidos y el Japón podrá ser interpretado como contrario a los intereses del "hombre olvidado en Filipinas". "No es este el tiempo de elevar los precios. Esta es la era de cooperación basada en un trato justo e igualitario."

"No estoy seguro", terminó diciendo, "que los textiles americanos recibirán algún beneficio debido a este pacto." "Nosotros, los filipinos, comenzamos a ajustar los precios de acuerdo con nuestro poder adquisitivo."

DESFILE DE ARTISTAS FAMOSOS EN EL RADIO

Desde América, el lunes se pondran en el microfono de 2 a 3 de la tarde

Por una hora completa, desde las 2 hasta las 3 de la tarde, tiempo standard del Este, o bien de 3 a 4 a. m. (tiempo de Manila), el lunes, un grupo de famosos artistas y entretenedores sera presentado a los radio-escuchas en la serie de diseminaciones de costa a costa, encabezadas por la estacion WJE.

Los programas tambien se oiran en Canada y Honolulu y por onda corta en los paises extranjeros. Las estaciones de onda corta que llevaran el programa seran WSXK, 15,210 KC; W3XAL, 17,780 KC, y WIXL, 9,570 KC. Cada semana habra diferente grupo de estrellas en un programa de amplia extension y variedad.

Conocida como la llave magica de la RCA (the magic key of RCA) habra una serie de "RCA Family." Estrellas de diseminacion de la NBC con artistas de la RCA Victor y estrellas de cine conocidas por medio del equipo de cine sonoro de la RCA, seran la fase saliente del programa. Si un artista se encuentra a medio camino alrededor del mundo, o en un barco en plena travesia, todavia puede aparecer como parte principal del programa por medio de las interceptaciones de onda corta RCA.

La "llave magica de la RCA" abre las puertas para que el talento de estos artistas llegue a una vasta audiencia, en la radiodifusion, y en las artes unidas del fonografo y la pelicula parlante.

IDEAL THEATRE OF STARS
SE EXHIBE HOY
10, 11:50, 1:40, 3:30, 5:20, 7:10, 9 P. M.

La Comedia Mas Original Del Año!
Pagado para encargarse de las preocupaciones de otras personas... se encontró con las suyas cuando dos bellas rubias reclamaban su corazón!

Comedia M-G-M CHARLEY CHASE

GRAND AIR CONDITIONED
SE EXHIBE HOY
10—11:50—1:40—3:30—5:20 7:10—9:00 P. M.

Grandiosa!
Nancy CARROLL
George MURPHY

in After the Dance
with
Thelma Todd
Jack La Rue • Arthur Hohl
and
The Albertina Rasch Dancers
Directed by Leo Bulgakov
A COLUMBIA PICTURE

ESPECIAL
SHIRLEY TEMPLE
en
"MANAGED MONEY"
(Comedia)

SE EXHIBE HOY
LYRIC AIR CONDITIONED-COMFORTABLY COOL
Funciones 8, 10, 11:50, 1:40, 3:30, 5:20, 7:10, 9:00 P. M.
ANTE SUS OJOS
—El paraiso que él creó para la mujer a quien amara se desmorona y se convierte en un llameante Infierno!

SE EXHIBE HOY
CAPITOL
10 A. M. PRIMERA FUNCION
DESPUES 11:50, 1:40, 3:30, 5:20, 7:10, 9:00 P. M.
..You'll Get the SHOCK of Your Life..When Paul MUNI turns hell upside down to tell the story of a man of steel who went soft . . . for a dame!

FOX
HOY
10:00 A. M. Primera Función
Después 11:50, 1:40, 3:30, 5:20, 7:10, 9:00 p. m.
ROSITA DIAZ
EN

"ANGELINA"
con ENRIQUE de ROSAS
JOSE CRESPO JULIO PEÑA
Toda Hablada en Español
Pelicula FOX
—Atracciones Adicionales—
Noticiero FOX MOVIETON
"The MOTH and the SPIDER" (Caricatura)

RADIO THEATRE
HOY—20¢-30¢ TODO EL DIA
PEOPLE'S ENEMY
con Preston Foster y Lila Lee
WE'RE RICH AGAIN
con Edna May Oliver
"WOLF DOG"—Cap. 10

PALACE
HOY DOBLE PROGRAMA
Wheeler-Woolsey en KENTUCKY KERNELS
Fay Wray—Joel MacCrea en "THE MOST DANGEROUS GAME"
"WOLF DOG"—Capitulo 5
VAUDEVILLE DEL PALACE
El mejor de la ciudad
40 ARTISTAS CADA UNA ES FAVORITO

M.E.C.D. 2016

EN LAS AULAS de la EXPERIENCIA

Por DOROTHY DIX

El noviazgo largo es tan costoso como el mantener una casa—no espere, por tanto, demasiado tiempo antes de casarse.

Estimada Miss Dix: Mi novio y yo no podemos decidir una cuestion que ha estado preocupándonos a los dos. Hemos estado comprometidos por cuatro años y queremos casarnos, pero él debe una pequeña cantidad y teme que si nos casamos, no le será posible pagarla y perderia su negocio. Cree, por tanto, que sería mejor que esperemos tres años más hasta que haya podido saldar totalmente su decida. El posee la casa en que vive y su negocio está prosperando. Estoy dispuesta a correr el riesgo y creo que puedo ayudarle puesto que me gano la vida. Otra complicacion es que su madre tendria que vivir con nosotros. Ella es buena, pero es dominante y siempre ha manejado su hogar. ¿Debo permitir esto o reclamar mi puesto como señora de la casa? Qué debemos hacer?—DESDICHADA.

Respuesta:

Casarse lo más pronto que puedan. Cualquier compromiso que haya durado por años, ha durado demasiado tiempo y si se agregan tres años más de espera, se enfriará por puro desaliento. El plazo de sus promesas de amor ya ha caducado. Es tiempo de cumplirlas. Si todo el mundo aplaza su casamiento hasta que todas las dificultades relacionadas con la boda estén totalmente zanjadas, habria muy pocas bodas. Tendrán que tomarse el riesgo en el matrimonio como hacen en cualquier otra cosa de la vida.

No permita que una deuda les mantenga separados, porque para saldarla Vd. será una ayuda en vez de un obstaculo. En primer lugar, su marido podrá concentrarse en su trabajo mejor que ahora, en que sus pensamientos están deshechos entre el amor, las ansias y su negocio. Se sentirá tranquilo y pensará que tiene una esposa a quien mantener y redoblará sus esfuerzos. Muy pocos hombres llegan en realidad a ser algo antes de la boda; despues de su casamiento es cuando se hacen industriosos y trabajadores por la mujer a quien aman.

Asimismo, el noviazgo es un negocio muy costoso que cuesta mucho dinero al hombre. El podria reducir el alto costo de la vida y no tener que gastar teatros y cines, flores y regalos y otras cosas incidentales, cuando lleva a paseo a su novia.

Desde luego, en los dias antiguos cuando las chicas eran unas niñas desamparadas que solo sabian gastar dinero, un hombre hacia bien en pensar largo y tendido sobre la conveniencia de casarse; estar seguro antes de que podria mantener a su esposa de la manera en que ella estaba acostumbrada a vivir, pero en estos tiempos modernos, practicamente todas las chicas tienen algun oficio o profesion con que ganar su propio pan si fuese necesario y el temor del marido de lo que seria de Mary si él perdiese su dinero o se muriese, practicamente se ha desvanecido. Sabe que Mary volverá a su antiguo empleo o buscará alguna otra cosa que hacer para vivir feliz y confortablemente.

Por supuesto, su verdadero problema es el tener que vivir con la madre de su marido y ninyuno podrá decirla la manera de resolver esto. Tener que vivir con una suegra, o particularmente una dominante que ya está instalada como la señora de la casa de su hijo, necesitará de la paciencia de Job, de la humildad de Griselda y del tacto de un diplomata y en verdad, muy pocas mujeres poseen estas cualidades.

Está abierto para Vd. cualquiera de estos dos caminos. El mas facil es no tratar de desalojar del trono a la autocrata. Deje que ella continue manejando la casa. La ventaja de este procedimiento es que servirá para ahorrar choques porque ninguna anciana que es experta cocinera y que ha manejado una casa por treinta años cederá pacificamente a cualquiera chiquilla, inexperta, por más que fuera la esposa de su hijo. Ella le combatirá por todos los medios y criticará todo lo que Vd. haga, y se quejará de Vd. a su marido y le dira que Vd. está echandole a perder su digestion por sus malos guisos y que está despilfarrando dinero por no saber mondar las patatas.

Pero si Vd. le deja sentarse a la cabecera de la mesa y tomar la iniciativa en todo, creerá que Vd. es perfectamente buena y le amará y le mimará y le ahorrará de todos los trabajos pesados. Ademas, el marido sentirá para Vd. esa gratitud inestimable que todo hombre siente por una esposa que sabe conllevarse con su madre.

Pero no se deje llevar a engaño creyendo que dos mujeres pueden vivir juntas en una casa y no reñir continuamente. Es una de las cosas imposibles. Está en contra de la naturaleza.

La desventaja de esta norma de conducta es que toda mujer busca su propia casa y quiere manejarla a su manera, y cree haber realizado su sueño de chiquilla cuando solia jugar a las muñecas en su casita.

La otra norma de conducta que Vd. puede seguir es hacer frente a su suegra y asi que triunfe, la mejor de Vdes dos. Lo tragico de esto es que hace desdichados a todos y en general, la esposa termina por acudir al tribunal del divorcio.—DOROTHY DIX.

Estimada Miss Dix: En visperas de mi 29.o cumpleaños, me puse a meditar y preguntarme qué es lo que saco de la vida. Desde que tenia mis 14 años de edad he tenido que emplearme y hacia entrega de casi todo mi salario para el mantenimiento de la familia. Mi padre es perezoso y no hace nada. Mi madre es regañona y dificil de conllevar y nuestra casa es un sitio de riñas, en que la paz y la felicidad brillan por su ausencia. Lo que quisiera preguntar es si estaria mal que yo viva sola? Yo podria ser muy feliz alejada de mi familia que no para de reñir. Podria disfrutar de la vida si no tuviera que llevar el peso de una familia poco agradecida que continuamente me agobia con sus exigencias crecientes. Mi hermana acaba de casarse y ha traido a su marido a casa para que yo le mantenga. ¿Vd. cree que a los 29 años es demasiado tarde para pensar en vivir por si sola y cambiar de vida?—SOLITARIA.

Respuesta:

No del todo. Es el tiempo exactamente apropiado, porque a su edad ya tiene discrecion y sabe como cuidarse y nadie puede cuestionar su derecho de vivir su propia vida.

Como he dicho centenares de veces en esta columna, no hay ningun animal digno de mayor admiracion como el burro de carga de la familia. No hay sentido comun ni dignidad ni virtud en dejarse sacrificar por el placer y la comodidad de otros. Vd. cometió ese error. Está en Vd. corregirlo. Animese. Gaste su dinero en si misma y vaya a vivir a un sitio donde pueda tener paz y tranquilidad en lugar de ser una eterna redentora.

DOROTHY DIX.

TARZAN Y LOS HOMBRES-HORMIGAS

Por Edgar Rice Burroughs

Un cambio de deseo parece haberse apoderado de Janzara, princesa de Veltorismakus. "Estos esclavos tratan de escaparse, Zoanthrohago," dijo ella. "Con ellos podemos encontrar asimismo un asilo feliz." "A condición de que uno de ellos tenga poder suficiente en su ciudad natal," contestó Zoanthrohago.

"Este uno," dijo Tarzan señalando a Komodoflorensal, "es el hijo del rey Adendrohahkis". "Yo estaba loca, Zoanthrol," dijo Janzara, "pero es que raras veces se me ha negado cualquier cosa que he deseado." Y luego volviéndose a Talaskar, la dijo: "Toma a tu hombre, chica".

"Estás equivocada, Janzara" dijo Talaskar. "No le amo a Zuanthrol ni tampoco él me ama". "Quieres decir," preguntó Komodoflorensal de Tarzan, "que no le amas a Talaskar?" "Por el contrario, yo le amo mucho," contestó Tarzan, "pero no del modo como lo crees".

Komodoflorensal ya no dijo nada pero meditó por largo rato. Pensó en lo que significaría su regreso a su ciudad natal donde era el Zertolosto, y donde por costumbre de todas las edades, se supone que él se casaría con la princesa de otra ciudad.

CONNIE

Por Frank Godwin

PUES CON LA CONFESION DE MARGOT MARA, CONNIE HA SIDO DECLARADA INOCENTE DE LA ACUSACION DE HABER ROBADO EL DINERO DE LA CAJA. MARGOT Y COLE HAN SIDO ARRESTADOS Y CONNIE HA RECIIDO UNA HUMILDE APOLOGIA DEL PRESIDENTE GRANBY. ELLA CONSINTIO EN TERMINAR LA PELICULA PARA BURGANE QUE NUNCA PERDIO LA FE EN ELLA. LA ESCENA ES EN EL STUDIO UNAS HORAS DESPUES DEL EPISODIO DE AYER.

GRANBY: Aquella ha sido una demostración habil de que no puede haber dos voces que tengan el mismo padron en una película sonora. Es realmente asi?
CONNIE: Que te parece, Jack?
JACK: Es muy probable que asi sea. Pero honradamente, no lo sabemos. Pero de todos modos, el plan ha servido su propósito.

CONNIE: Debo decirle de nuevo, Mr. Burgane, cuan agradecida le estoy por tener fé en mi y por haberme ayudado tanto.
BURGANE: Olvídelo, Connie. Sabia que Vd. no podia ser una ladrona. Pero qué hay de la pelicula? Está lista para continuar?

(Aquella noche, en casa de Connie)
JACK: Te has enterado de la noticia, Connie? Mañana saldremos al campo para filmar y me encargaré de la cámara sonora.
CONNIE: Magnifico! Será admirable una breve estancia en el campo.

FRITZI la corista

Por Ernie Bushmiller

FRITZI: Oh, qué guapo es.

FRIZTI: Oiga Miss Hotchkiss. Hay una tienda de curiosidades en la esquina que tiene el despachador más guapo.
LA VIEJA: No me lo digas....

LA VIEJA: He estado allí unas quince veces este día.

PAPA

Por J. Miller Watt

Algo más sobre la retractación del...

(Continuacion de la pagina 4)

Dr. Rizal se haya retractado en la forma y sentido del autor del escrito. Pues, los mismos que admiten la real, sincera y libérrima retractación tampoco creen ni afirman que el Dr. Rizal se haya retractado en ese sentido, como se verá más abajo.

"... Es un asunto resuelto y terminado hace mucho tiempo" en el sentido de que el Dr. Rizal no se haya retractado y abjurado sincera y verdaderamente de sus errores religiosos y de su filiación masónica? También se debe negar y rotundamente.

"... Es un asunto ya resuelto y terminado hace mucho tiempo" en el sentido de que se haya retractado y abjurado sincera y piadosamente de todos sus errores religiosos y de su filiación masónica? Se debe conceder enfáticamente.

Pruebas al canto? Pues ahí tenemos Acudamonos a la Hermeneútica y expliquemos sincera, recta y piadosamente el contenido de la autógrafa retractación del Dr. Rizal, no solamente de la copia que conservaron y divulgaron los católicos, sino también del mismo original que concuerda exactamente con la copia, lo cual prueba más la veracidad de los Padres que asistieron al Dr. Rizal y la de los católicos.

Se ha retractado de todo cuanto en vida ha hecho, escrito y hecho o laborado el Dr. Rizal?—Lege tertum, como dirían los escolásticos. Al texto vamos. Ahí tenemos el texto del original: "Me retracto de todo corazón de todo cuanto en mis palabras, escritos, impresos y conducta ha habido contrario a mi calidad de hijo de la iglesia... (nada más, y no como patriota) no ha abjurado de todo cuanto ha hecho por su pueblo y por sus compatriotas)... "Abomino de la Masonería como enemiga que es de la Iglesia, y como sociedad prohibida por la Iglesia."

Probada la autenticidad de la retractación se sigue naturalmente que: "ese viejo litigio es un asunto ya resuelto y terminado hace mucho tiempo." En qué sentido? En el sentido que da de sí el original de la autógrafa retractación...

Es muy conveniente reproducir íntegramente la copia del original de la retractación aunque como ha dicho el mismo autor del artículo ya se ha publicado dicho original en casi todos los periódicos de la localidad tanto en inglés como en castellano, (menos en este) y en tagalog. La siguiente es copia exacta del original:

"Me declaro católico, y en esta religión, en que nací y me eduqué quiero vivir y morir. Me retracto de todo corazón de todo cuanto en mis escritos, palabras y conducta ha habido contrario a mi calidad de hijo de la Iglesia Católica. Creo y profeso cuanto ella enseña y me someto a cuanto ella manda. Abomino de la Mosonería como enemiga que es de la Iglesia y como sociedad prohibida por la Iglesia. Puede el Prelado Diocesano, como autoridad eclesiástica, hacer pública esta espontánea manifestación mia para reparar el escándalo que mis actos hayan podido causar, y para que Dios y los hombres me perdonen.

Manila, 29, diciembre de 1896. (Fdo.) José Rizal. El Jefe del Piquete. (Fdo.) Juan del Fresno. El Ayudante de Plaza: (Fdo.) Eloy Maure.

El original de este documento fué descubierto providencialmente en los Archivos del Arzobispado de Manila el mes de mayo de este año de 1935, con motivo del traslado de los papeles del mismo del antiguo Archivo al Nuevo de cemento recién construido, por el previsor temor del Sr. Arzobispo de un incendio devastador y destructor como el que destruyó al valioso Archivo y Museo del Ateneo de Manila que fué tambin un hecho providencial la salvación del Arzobispado y de todos sus documentos valiosos.

Con respecto a esta cuestión es muy digno de leerse el siguiente parrafito de un folleto titulado: "La Conversión del Dr. José Rizal", publicado el año 1933 en Manila, cuyos ejemplares se ven todavía en los librerías católicas de la ciudad. Dice así en las páginas 16 al 18:

"Y si se habia convertido (el Dr. Rizal sí, pero no sinceramente, sino aparentemente, entonces su conversión ha sido y es ficticia subjetivamente hablando. Es decir, de parte de la voluntad férrea y de la conciencia del Dr. José Rizal. Esto no lo suponemos, ni lo podemos suponer, porque entonces seria suponer a Rizal, y no solamente suponer, sino afirmar categóricamente que él ha sido y es un insincero... por no llamarle por el propio nombre con que debe llamarse un hombre así, como querían suponer y afirmar de él algunos en lo referente a su conversión negándola rotundamente. Esto último no lo queremos suponer cristiana e históricamente..." Si él se habia convertido, sí, pero exteriormente o aparentemente pora congraciarse y contemporanizar con los que estaban entonces alrededor de él o para que pudiera casarse solamente con su Josefina Bracken de tal modo que él no lo sentia interiormente o que él no estaba convencido de veras de todo aquello que hacía e hizo a última hora, entonces sí era ficticia su conversión... y ficticias eran sus manifestaciones piadosas hasta las recitaciones de jaculatorias en el último momento de su vida. Todo lo cual no podemos ni debemos suponer ni afirmar nunca jamás...! Porque entonces él no sería ni ha sido un héroe si ha sido capaz de tan enorme ficción...! Libréle Dios! (Q. E. G. E.!) o (R. I. P.!)

CURIOSIDADES DEL CINEMA

Por el Capt. ROSCOE FAWCETT

JOAN CRAWFORD declino poner su autografo en un verdadero cerebro regalado por un estudiante de medicina... pero escribio su nombre en el puño de su camisa.

ARTHUR LAKE guarda todos sus recuerdos en un viejo ataud, que hace varios años le envio un grupo de amigos traviesos.

DARRYL ZANUCK,

a los 32 años de edad es uno de los nombres mas importantes en la industria del film. De joven dio una edad falsa para ir a Francia y luchar con los aliados, es uno de los mejores jugadores de polo en el oeste y celebra todas sus importantes conferencias sobre negocio entre la medianoche y las 4 de la madrugada.

PROGRAMAS de RADIO

KZEG

Viernes, Octubre 25

2:00 p. m.—Cantos de España y de Sudamerica.
3:30 p. m.—Musica bailable.
5:00 p. m.—La hora del cocktail—'Your Ambassador of Rhythms.'
6:00 p. m.—Cantos, por Naty Mañawa.
6:15 p. m.—Serafin Garcia y sus cantos.
6:30 p. m.—'Parade of Varieties.'
7:00 p. m.—Noticiero mundial con partes musicales.
7:30 p. m.—Musica de baile.

KZIB

Viernes, Octubre 25

5:00 p. m.—"Sunset Melody Hour"—Carmen Rosales, Cely Navarro, Ramon Novales, Edna Icasiano, Evelino Palisoc, Gene Rubin, Pat Agcaoili, Carmen Rosales, Ting Ibañez.
6:00 p. m.—"You Ain't heard Nothin' Yet," Programa especial.
6:40 p. m.—'Special Variety Program," con Luz Mat. Castro, Lucy Artacho, Milagros Mat Castro, 'Ting Ibañez,' y Mariano Ventura.
7:30 p. m.—Programa Popular patrocinado por el Escolta, Novelty Store.

KZRM

Viernes, Octubre 25

6:00 p. m.—'Are you listening'—
Rumbo al cairo—Mario del Rio
Smoke gets in your eyes—Andrea Baduria
The little things you used to do—Luz Mat. Castro
Ojos negros—Conchita Azanza
Bituin marikit—Elisa Villegas
The harbor of home sweet home—Mario del Rio
Lovely to look at—Andrea Baduris
I'm goin' shoppin' with you—Luz Mat. Castro
6:30 p. m.—Informaciones en castellano.
6:40 p. m.—Informaciones en ingles.
6:55 p. m.—Cotizaciones—Swan, Culbertson y Fritz.
7:00 p. m.—Radio Shopper.
7:15 p. m.—'Sketches' humoristicos y cantos en tagalo, por Vitang Escober y Eliseo Carvajal.
7:30 p. m.—'Town Crier.'
7:45 p. m.—Elizalde y Compañia presenta a Cesar Antolinos, tenor, en el siguiente programa:
Ritmos cubanos—Tragan
Martha—Flotow
Poema—Bhiancho
Princesita—Padilla
8:00 p. m.—'Listerine Musical Travelogue' en español—Austria
8:15 p. m.—Recital de piano, por Letizia Roxas—
Caprice—Scarlatti
A la Cubana—Granados
Etude in A minor—Moskowski
8:30 p. m.—Programa de bienvenida en honor a los pasajeros del 'President Hoover.'
8:45 p. m.—Cotizaciones y notas del mercado.
9:00 p. m.—Hispania, con las zarzuelas 'El Ama' y 'La Corte de Faraon'.
10:00 p. m.—Musica popular.

M.E.C.D. 2016

ANUNCIOS *Clasificados*

AVISO

AVISO

que suscribe desea solicitar ngeniero de la Ciudad permiso instalar un motor de 8 caba- de fuerza sistema Deutz-Diesel petróleo crudo en la Calle eran No. 61, Sta. Cruz, Manila.

SIXTO FRANCISCO.

(15 al 25-oct.-35)

Manila, Octubre 19, 1935.

Concierna:

rmante por la presente anuncia su de dirigir una instancia a la del Ingeniero de la Ciudad en o 29 de Octubre, 1935, para solicitar para instalar los siguientes moto- eléctricos para un equipo de acondi- ento de aire en el Arcade Cafe, Rizal; 1 de 10 c. de f. y 2 de 1 f.

ARCADE, Inc.

(19 al 30-oct.-35)

Manila, 23 de Octubre, 1935.

Concierna:

que suscribe por la presente anuncia ención de dirigir una instancia a la del Ingeniero de la Ciudad para permiso para instalar un peque- motor y molino de cafe movido por motor electrico de 1/3 c. de f. en el situado en Tayabas 928-930, Sta. Manila, en o hacia el 15 de Di- 1935.

CANDIDO L. MONTALES.

(23-25-28-30-1-nov.-35)

AGENCIA DE EMPEÑOS DE F. CONCEPCION
Plaza Sta. Cruz, No. 159
Tel. 2-34-25

día 5 de Noviembre, 1935, desde 8:30 a. m., se vendera en subasta todas las alhajas y otros ob- de valor empeñados en esta Agen- durante los meses de Abril, Mayo, y Julio, 1934, cuyos plazos de un han vencido; tambien los empeños Agosto y Septiembre 1934, de cuatro de plazo. Se venderan tambien alhajas prorrogadas que no se han tado.

F. C. DE DELGADO.

Manila, 24 de Oct., 1935.

(24-25-26-oct.-35)

ENCIA DE EMPEÑOS De ROMAN RONQUILLO
Villalobos, Quiapo, Manila

día 8 de Noviembre de 1935 empezando las 9:00 a. m. venderá en SUBASTA PU- LICA en este establecimiento alhajas y objetos de valor plazos vencidos, ademas las no han podido venderse en última ALMONEDA.

Manila, Octubre 18, 1935.

ROMAN RONUILLO.

(18-25-1-nov.-35)

FINCAS

DE VENTA

Dormitorio de lujo a propósito para Señoritas de alta categoría, compuesto de dos edificios con jardín, 15 habitaciones, 2 salas, 2 comedores, 2 cocinas, 6 toilettes y baños, espacioso garage y 40 luces con toda clase de comodidades, en sitio céntrico, Calle P. Noval Nos. 637 y 639, frente a la Universidad de Sto. Tomas. Tiene cabida para 40 Señoritas y la Direccion. Informes a cualquier hora se facilitaran en la misma casa. Quedan invitados a visitarlo los Sres. Profesores.

(23-25-oct.-35)

MISCELANEA

PIANOS
nuevos-marca
WURLITZER
a plazos ₱550.00
FELIPE YUPANGCO
1337 O'Donnell, Manila.
(7-oct.-lun.-vier.)

AUTOMOVILES

Automóviles "BANTAM"
SE VENDEN en buenas condiciones y a precios de verdadera ganga. Razón: Malate Garage, 767 Dakota. Tel. 5-69-66.
(3 jun d.s.-h.n.s.)

suspende la guerra debido a...

(Continuación de la página 1)

Webbe Shibeli.

as maniobras italianas se han ado a "raids" aéreos esporá- y ataques a puestos de fron- lo largo del río Webbe Shi- afirmó.

s 200,000 etiopes están con- dos a lo largo del frente del río para hacer frente a ata- de tropas fascistas y nativas adas por el General Rudolfo ani, gobernador de Somalia na, y Nasibu tiene miles más montañas en los límites del rio de Ogaden.

ee italiano frente sur

(De la Agencia Reuter)

s Abeba, 24 de octubre.—Los nos en el frente sur han es- avanzando este día en una di- noroeste de Ualual, hacia ueblo de Sasabaneh, a 140 mi- de Harrar, segun una noticia nfirmada, recibida aquí. Har- es un punto importante en la etiopica, que se extiende al este desde Ualual.

objetivo de los italianos, segun n los observadores militares de es hallarse detrás del frente oco y cortar sus guarniciones línea del frente, incluso Go- punto de empalme con Abi- para desbaratar al enemigo la retaguardia.

importancia de Gorahai se na en la orden enviada ayer de las fuerzas etiopicas allí. Desta, informándosele que Go- debe sostenerse a toda costa.

singular ocurre dos frentes

(Servicio Transoceanico)

clusivo a "La Vanguardia"

ma, 24 de octubre.—El General de Bono informa que nada ular ha acontecido ni en el de Eritrea ni en el de Soma- pero que, gracias a la actitud osa de los habitantes, la guar- de avanzada italiana ha pene- aun más en la provincia de más allá de la línea de Adi- Adowa y Aksum.

aque italiano rpresa, exitoso

gnerei, 24 de octubre.—El éxito operación italiana en Somalia debido mayormente al ataque rpresa. En verdad, los italianos peraban que los italianos ata- de noche, sino en las prime- horas de la mañana.

resistencia abisinia ha sido energica y tenaz.

Enormes bajas sufren los etiopes bajo Ras Seyoum

Addis Abeba, 24 de octubre.—La agencia Reuter comunica que las tropas abisinias han sufrido enormes bajas cuando los guerreros de Ras Seyoum, atacados de impaciencia, desobedecieron las órdenes de Ras, y atacaron a las tropas italianas.

Las pérdidas han sido 300 entre muertos y heridos.

Concentración de etiopes para ofrecer resistencia

Asmara, 24 de octubre.—Los corresponsales extranjeros presumen que los abisinios están tratando de contener el avance italiano en el norte de Etiopia. Esto confirma la observación italiana durante sus vuelos de exploración, en los que vió que los etiopes están concentrándose en las actuales líneas de Makale.

Además, como se sabe, Ras Seyoum está reuniendo todas sus fuerzas en la región de Tembien, al suroeste de Makale.

Según investigación del **New York Times**, las tropas abisinias temen la política de hierro de Ras Seyoum. Dice que este se goza de la devoción popular, y esta es la razón de varios actos de sumisión.

Las lluvias impiden el envío de provisiones a las tropas italianas

Mogadiscio, 24 de octubre.—Fuertes lluvias ecuatoriales continuan anegando el valle bañado por el río Webbi Sibelli. Los automóviles no pueden llevar provisiones a los puestos de avanzada italianos.

De esto se encargan los aeroplanos italianos, mediante paracaídas.

Mustahil será el blanco de ataques italianos

Dagnerei, 24 de octubre.—Afírmase que los escuadrones aéreos italianos anticipan que el ataque que proyectan llevar a cabo los abisinios será contra Mustahil. Parece que los abisinios esperan en Dagnerei dos aeroplanos de Addis Abeba, con instrucciones precisas para el ataque.

Aeroplanos, cargados de bombas, desean ayudar a la ofensiva abisinia.

Las lluvias obligarán una tregua a la guerra

(De la "Associated Press")

Harrar, 24 de octubre.—Dedjazmatch Nasigu, después de recorrer el frente de batalla, ha declarado este día que las continuas lluvias torrenciales van a imposibilitar combates importantes en el frente sur durante quince días.

Desmintió las noticias de que se estaba librando una gran batalla.

Combate en un distrito

Addis Abeba, 24 de octubre.—Se han propagado este día rumores de un gran combate en el distrito del río Webbe Shibelli.

Tropas italianas luchan con monos

(Continuación de la página 1)

política gradual" de Italia, aun en regiones fuera de la actualmente ocupadas por las tropas italianas, a las que diariamente van llegando delegaciones de habitantes a los cuarteles, para someterse.

El tiempo, afirman estos círculos, está trabajando indudablemente en favor de Italia.

Mientras tanto, se reciben noticias de incidentes chuscos de Entiscio, entre Adowa y Adigrat, donde los italianos han trabado una batalla cruenta contra manadas de monos que querían destruir los hilos telefónicos recientemente tendidos.

CENTENARES DE NUESTROS LECTORES estan probablemente buscando lo que precisamente Vd. desea vender. Enterelos de ello por medio de ₱1 diario en la Página de Anuncios Clasificados del

MANILA BULLETIN

Evangelista y Raon

Tel. 2-11-02

(3)

Pasajeros que llegan y salen

Por el PRESIDENT GRANT, el 8 de Noviembre:

Vice Presidente John N. Garner y señora, Speaker Joseph W. Byrns y señora, Hon. Henry F. Ashurst y señora, Hon. Joseph A. Robinson y señora, Hon. William H. King y señora, Hon. Park Trammel y señora, Hon. Barton K. Wheeler, señora e hija, Frances, Hon. Gerald P. Nye y señora, Hon. Tom Connally e hijo, Ben Conually, Hon. James W. Byrnes y señora, Hon. Matthew M. Neely y señora, Hon. Warren R. Austin y señora, Hon. Robert R. Reynolds e hija, Frances J. Reynolds, Hon. Bennet Champ Clark y señora, Hon. Nathan L. Bachman y señora, Hon. F. Ryan Duffy y señora, Hon. Ernest W. Gibson e hija Doris, Hon. Edward R. Burke y señora, Hon. Sherman Minton y señora, Hon. Harry B. Hawes y señora e hija Peyton Elizabeth Hawes, Hon. Robert L. Doughton y señora, Hon. Allen T. Treadway, Hon. Bertrand H. Snell y señora e hija Sarah Louise Snell, Hon. Arthur H. Greenwood y señora, Hon. Sam D. McReynold y señora, Hon. Robert Green y señora, Hon. Lloyd Thurston y señora, Hon. Lindsay Warren y señora, Hon. Wilbur N. Cartweight, señora e hijas, Doralyn y Wilburta, Hon. Jose L. Smith y señora, Hon. R. E. Thompson y señora, Hon. Henry Ellenbogen y señora, Hon. Leo Kocialkowski, Hon. C. Jasper Bell y señora, Hon. W. Sterlin Cole y señora, Hon. Fred L. Crawford y señora, Hon. Don Gingery y señora, Hon. Bert Lord y señora, Hon. Dan R. McGehee y señora, Hon. George H. Mahon y señora e hija menor, Daphney, Hon. Louis C. Rabaut y señora, Hon. Elmer J. Ryan y señora, Hon. Karl Stefan y señora, Hon. A. Willis Robertson y señora, Hon. F. A. Delgado y señora, Hon. Santiago Iglesias y señora, Leslie L. Biffle y señora, Emil Hurja y señora, Sra. de Camilo Osias, Quintin Paredes, Carl Shoemaker, los corresponsales R. P. Cronin, Associated Press, Erwin D. Canham y señora, Christian Science Monitor, Sterling Fisher, New York Times, Arthur W. Hachten y señora, International News Service, Burrows Matthews y señora, Buffalo Courier Express, Chester Leon Manley, Chicago Tribune, Joseph Rucker e hijo Joseph, Jr., Paramount News, Donald J. Sterling, Portland Journal, William Allen White y señora, Emporia Gazette, James Wingo, Philippines Free Press, y Time Magazine, Clark Howell, Atlantic Constitution, Gene Huse y señora, Norfolk Daily News, la delegacion de Hawaii. Comandante General Brian H. Wells y señora, Carl F. Jacobson, J. L. Fleming.

Otros pasajeros para Manila: Com. William H. Anderson y señora, B. R. Albin y señora, Miss Regina Crawford, J. D. Hopkins y señora, agente de Washington, D.C., R. C. Robinson, Millard Smith.

Por el transporte GRANT, son esperados el 1.o de Noviembre, los siguientes: Ten. Cor. Frank Brezina, Ten. Cor. Carl H. Seals.

14th Engineers (PS)—1.er Ten. Rufo C. Romero, 1.er Ten. George Kumpe.

12th Medical Regiment (PS)—Com. Vincent J. Falisi.

45th Infantry (PS)—Coronel Reginald H. Kelley, Inc., Com. Adrian R. Brian, Inf., Capitan Edward V. Macatee, Inf., Capitan Rafael L. Salzmann, Inf., 1.er Teniente William H. Bache, Inf. 1.er Teniente James M. Churchill, jr., Inf., 2.o Teniente Robert M. Blanchard, jr., Inf.

57th Infantry (PS)—Coronel Charles W. Mason, Inf., Com. Harold Head, Inf., Com. Roy V. Rickard, Inf., Cap. Edward J. Curren, jr., Inf., Cap. Pierce H. Camp, Inf., 1.er Teniente Joseph R. Dougherty, 1.er Teniente Jay B. Lovless, 1.er Teniente Ralph E. Doty, 1.er Teniente Robert F. Sink, 1.er Ten. Charles N. Howze, Inf.

Gran recibimiento a MacArthur mañana

(Continuación de la página 1)

neral Frank Parker, jefe del Ejército aquí.

Al desembarcar el General, el 31 de infantería le saludará con diecisiete salvas de la artillería ligera del Fuerte Santiago.

El coronel Robert S. Knox, jefe de estado de Fuerte Santiago acompañado de su ayudante irá en lancha a la bahía para saludar al General MacArthur en nombre del General Parker.

La madre de MacArthur viene muy enferma

(De la "Associated Press")

Hongkong, 24 de octubre.—El General Douglas MacArthur, que está aquí de paso para Manila, donde va a ser consejero militar del nuevo gobierno de la Mancomunidad, se ha mostrado muy preocupado al llegar aquí por el estado de su anciana madre, que está viajando con él.

Mrs. MacArthur tiene 84 años y los amigos dicen que su salud ha empeorado desde que cogió el barco en San Francisco, con su hijo. Es la viuda de otro famoso oficial del ejército americano, el teniente general Arthur MacArthur.

El General MacArthur, que hasta hace poco había sido Jefe del Estado Mayor del ejército americano, fué recibido, a su llegada en el **President Hoover** por el cónsul general y otros americanos que se encuentran en esta colonia. Rehusó aceptar a los reporteros para la consabida entrevista, anunciando su propósito de no salir del camarote en todo el día.

Por esta razón, hubo de cancelarse una comida con el general inglés Thackeray.

También a bordo del **President Hoover** están viajando Samuel R. Hawthorne con una comitiva de masones de Manila que vuelven de una visita a Nanking, Shanghai, Hongkong y Canton, además de 38 shriners de San Francisco, que van a Manila para organizar ceremonias e iniciar a 80 aspirantes.

Hawthorne dijo que el viaje ha sido un éxito y habló de los progresos de la masonería en China.

NOTAS MARITIMAS

DE ALTA MAR E INTERINSULAR

BARCOS DE ALTURA

El RABY CASTLE de la Dodwell-Castle Line, cuyos agentes son Macondray and Company, Inc. sale esta tarde para Nueva York via Makassar, Surabaya, Batavia, Singapur y Cabo de Buena Esperanza.

El PRESIDENT GRANT llegara a Manila el dia 8 del mes de Noviembre. Viene de Seattle via Yokohama, Kobe, Shanghai, y Hongkong, con cargamento y un nutrido grupo de distinguidos pasajeros.

El MALAYA de la East Asiatic Company, cuyos agentes son Menzi and Company, Inc., llegara el 28 de Octubre, al mediodia. Viene de Europa via Port Said y Singapur.

El MENESTHEUS de la Blue Funnel Line ha llegado esta mañana de Europa y sale esta tarde tarde para Hongkong, Shanghai, Kobe y Yokohama. Trajo 600 toneladas de cargamento.

BARCOS DE CABOTAJE

El LUZON de la Compañia Maritima zarpa mañana a las 9 de la noche para Cebu, Cagayan de Misamis y Bugo, llevando cargamento y pasajeros. Llego hoy de dichos puertos.

El CEBU de Fernandez Hermanos reanudo su viaje semanal a Cebu, Dumaguete, Dipolog, Zamboanga, Cotabato y Jolo. Sale de Manila para dichos puertos el dia 8 de los corrientes.

El BISAYAS de Elizalde and Company que llego ayer tarde de Iloilo y Pulupandan, sera despachado el domingo, a las 8 de la mañana en su viaje regular a dichos puertos.

El SORSOGON, tambien de Elizalde and Company sale mañana por la tarde, a las 5 para Cebu, Maribojoc, Zamboanga, Davao y otros puertos de escala. Llego de dichos puertos ayer.

LO QUE DECLARO HACE 22 AÑOS:

(Continuacion de la pagina 1)

movernos hacia aquel fin tan rapidamente como la seguridad y el interes permanente de las Islas lo permitan. Despues de cada paso dado, la experiencia nos guiará hacia el proximo.

"La administracion dará un paso inmediatamente y otorgará a los nativos ciudadanos de las Islas una mayoria en la Comision. Y asi en la Camara Alta como en la Baja una mayoria representativa se habrá obtenido para ellos.

"Hacemos esto con el deseo y la confiada esperanza de que una prueba inmediata será dada, con el proceder de la Comision nuevamente constituida, de la capacidad politica de aquellos hijos del pais que ya se han adelantado a representar y dirigir a su pueblo en los asuntos publicos".

He aqui el mensaje que os traigo del Presidente de los Estados Unidos. Con sus sentimientos y con su politica estoy de perfecto acuerdo. Dentro de la esfera de mi cargo como Gobernador general, haré todo cuanto pueda para ayudar en el cumplimiento de nuestras promesas, confiado en que, por este medio, apresuraremos la venida del dia de vuestra independencia. Por mi parte, no hubiera aceptado la responsabilidad de este elevado puesto meramente por el honor y el poder que confiere. Mi unico motivo, al venir a vosotros, es el servir tan bien como yo pueda al pueblo de las Islas Filipinas. Mi mayor esperanza es que yo sirva de instrumento para la mayor propagacion de las instituciones democraticas.

Para todo democrata, los gobiernos descansan solamente sobre el consentimiento de los gobernados, y no sostenemos que el gobierno propio es propiedad peculiar de nuestra nacion, o que las instituciones democraticas son privilegio exclusivo de nuestra raza. Por otra parte, no creemos que os podemos investir con la capacidad para el gobierno propio. Esa capacidad teneis que haberla adquirido vosotros mismos.

La oportunidad para demostrarlo está ahora ante vosotros en un campo que cada vez será mas amplio.

En cuanto a nosotros, confiadamente esperamos de vosotros aquella dignidad en el comportamiento y aquel dominio propio que son la prueba exterior de una conciencia nacional que es cada dia mayor. Al prometeros, en nombre de la Administracion, un control inmediato de Ambas Camaras de vuestra Legislatura, os recuerdo, sin embargo, que por el presente somos responsables ante el mundo de vuestro bienestar y progreso. Hasta que vuestra independencia sea completa, os exigiremos un constante reconocimiento de nuestra soberania.

Estais hoy sometidos a juicio ante un tribunal internacional que es tan grande como el mundo. Nosotros que comparecemos ante esta augusta corte, como vuestros abogados, estamos orgullosos del privilegio que ha recaido sobre nosotros y no rehuimos las responsabilidades de nuestro cometido que no tiene paralelo en la historia. Esperaremos ansiosos pruebas convincentes de vuestra capacidad para establecer un gobierno estable vuestro. Dicho gobierno no tiene que ser necesariamente una completa reproduccion de nuestras instituciones, con tal que garantice a sus ciudadanos completa seguridad de su vida, su libertad y propiedad. Ahora os invitamos a participar con nosotros de la responsabilidad de tal gobierno aqui. Cada filipino puede servir mejor a su pais coadyuvando con nosotros en esta empresa y con tal objeto yo invito a todo buen ciudadano de estas Islas y a todos a los que en ellas residen, sean nativos o de extranjero origen, que me presten su ayuda y cooperacion.

¡Pueblo de Filipinas: Una nueva era se inicia! Colocamos a vuestro alcance los instrumentos de vuestra redencion, las puertas de la oportunidad estan abiertas, y bajo el amparo de la Divina Providencia teneis el porvenir en vuestras propias manos.

LO QUE DIJO HARRISON ANOCHE:

(*Continuacion de la pagina* 1)

General Murphy en Filipinas y estoy seguro que todos vosotros sabreis y sentireis lo mucho que os ha ayudado él en la dificultosa lucha y lo mucho que significa para vosotros el ser ayudados en los primeros años del Commonwealth.

Los sueños no son siempre sueños

Durante estos últimos años, ha sido el sueño de mi vida ver instalado como presidente en Malacañang al Honorable Manuel L. Quezon y esto al menos es una prueba positiva de que los sueños se realizan. De hecho estoy agradecido de que la suerte me ha permitido volver aquí para esta ocasión histórica. Cuando salí de aquí me acuerdo haber felicitado al Sr. Osmeña con la siguiente acotación: 'Felices de aquellos cuyas murallas se están elevando", y ahora, durante los años en que estaba yo ausente, el edificio se ha completado y como uno que laboró con vosotros, que trabajó con vosotros en la colocación de la fundación de este edificio, deseo comunicaros el orgullo con que miro el edificio magnífico que vosotros habeis construido.

Aquí, en la ciudad de Manila, se ha creado una ciudad grande y moderna que al mismo tiempo tiene su encanto histórico. Y en todo el país vuestra labor ha dado por resultado un éxito que conmueve hondamente y halaga a todos aquellos amigos que tienen fé y confianza en vosotros y en vuestra habilidad.

Una página en la historia de la libertad

Pronto recibireis la visita de una gran delegación de los Estados Unidos. Vienen a dar la bendición al nuevo Commonwealth y a expresar el orgullo que a América se le ha dado una vez más la oportunidad de escribir una página en la historia de la libertad humana. Estos hombres os dirán no solamente cuan hondamente esperan el éxito de vuestro Commonwealth sino que también cuanto desean que vuestro Commonwealth sea el establecimiento de vuestro completo gobierno propio.

El Dr. Palma en su discurso ilustrado ha repasado la historia de la administración americana en Filipinas y ha hecho referencia a la lucha que yo trabé con algunos de mis propios compatriotas. Una de las pruebas de habilidad política es poder recibir buenos golpes y devolverlos. Y nunca durante esos tiempos me he permitido sentir la menor mala voluntad hacia ellos personalmente pero solamente espero que mis golpes cayeron tan duramente como yo los recibí.

Cuando llegué por primera vez, había cierta cuestión. Luego, cuando el éxito de los filipinos era cada vez más aparente, la voz de la crítica habló igual a la de las trompetas que resonaron fuera de los muros de Jerico, pero nada cayó. Y años más tarde, cuando se aseguró la nueva forma de vuestro gobierno y cuando confiabais dar mayores pasos hacia el progreso hubo críticas. Pero muchos de estos funcionarios que les sustituyeron en sus puestos eran hombres de gran habilidad y de la mayor sinceridad.

"Vuestro porvenir está asegurado"

Lo que quiero deciros esta noche es invitar vuestra confianza en el futuro y olvidar el hecho de que como todo paso adelante ha sido realizado en vuestro desenvolvimiento político comenzando con la asamblea, luego con la mayoría de filipinos en la comisión, luego con la aprobación de la Ley Jones y ahora con el establecimiento del gobierno del Commonwealth, que la duda, el titubeo y atrevidas advertencias han sido hechas en nombre de la amistad y buena voluntad. Vosotros habeis contemplado cada uno de estos pasos hacia adelante en el gobierno. Le habeis visto avanzar y obtener su éxito aun en exceso de las esperanzas mejores de vuestros amigos y simpatizadores, y por eso os pido que creais como yo creo con todo mi corazón que el futuro de vuestro gobierno está asegurado y que estareis a la altura de las naciones más modernas y progresivas.

El Alcalde Posadas se ha referido a las fases económicas de vuestro problema y no puedo dejar pasar esta ocasión sin deciros que el Vicepresidente Osmeña que me ha dedicado palabras tan cordiales esta noche, no solamente era mi más íntimo consejero y amigo sino que muchos de estos programas económicos fueron iniciados con su ayuda y consejo.

Vida serena y estable

Señoras y caballeros: nos resta solo unos cuantos días del último gobernador general de Filipinas. Muchas veces siento una satisfacción extraordinaria de haber sido, de entre los gobernadores generales americanos el que haya servido por un tiempo más largo en el cargo. Debo hacer, sin embargo, una excepción pues allá a principios del año 1700, uno de los gobernadores generales españoles que no era de la satisfacción de su soberano fué llamado a España por el rey pero se negó. Estuvo aquí por catorce años pero yo no sé donde pasó los siguientes catorce años. Así es que os invito, amigos míos, a hablar una vez más, a considerar por un momento las ventajas que teneis sobre muchos países del mundo hoy día en esta orbe fútil y caleidoscópica. La vuestra es una vida de serenidad, de calma y estabilidad. Entrais en vuestro nuevo gobierno con un presupuesto nivelado, con un superavit en el tesoro, con un cuerpo grande de funcionarios bien entrenados y con una excelente situación económica en comparación con otros países de ahora, con un sistema educacional que es la admiración de todos y con un espléndido programa para la realización de obras públicas. Os es posible observar todos los nuevos experimentos en el gobierno y especialmente en economía. Podeis aprovecharos de sus descubrimientos y beneficiaros de sus errores.

La expresión del alma de una nación

Y en lo que a mí respecta, me siento feliz de haber llegado aquí en este preciso momento y poder deciros cuan orgulloso estoy del uso espléndido que habeis hecho de vuestras oportunidades. En el reverso de este programa veo impresa la orden ejecutiva que os restauro vuestra bandera hace 16 años este día. En aquel tiempo vuestra bandera no era mas que una sagrada memoria del pasado y una pasiva esperanza para el futuro. El 15 de noviembre ondeará ante la vista del mundo entero como la bandera de una nueva nación. Pero la bandera no es solamente una creación hermosa de seda y oro. Yo tengo conmigo en los altos de este edificio como siempre la he tenido la primera bandera que se confeccionó bajo la nueva ley. Siempre la he tenido conmigo y siempre la tendré y yo os digo que la bandera es la expresión del alma de una nación y ojalá ondee alta la vuestra por muchos años y procureis por que siga ondeando siempre sin temor y sin reproche.

Precios en el mercado de Manila

De Mañeru & Co., Inc.

Viernes, 25 de Octubre de 1935

COPRA

	Precio por 100 K.
Corriente	P6.80—
Buen Corriente	7.65—
Semi-resecado G.T.	8.10—
Resecado	8.50—

ABACA: Precio por pico

Grado	Precio
AB	P24.00—
CD	22.00—
E	20.00—
F	18.75—
G	15.00—
H	11.60—
I	17.50—
J-1	16.00—
S-2	17.50—
S-3	15.50—
J-2	12.50—
K	11.00—
L-1	10.00—
L-2	9.00—
M-1	9.00—
M-2	8.00—
DL	7.50—
DM	7.00—

Precio por fardo

		Precio
Ovillo	1	P14.50—
"	2	13.00—
"	3	10.50—
Damage	1	21.00—
"	2	19.00—
"	3	14.00—
"	4	10.00—
Tow	1	13.00—
"	2	11.00—
"	3	10.00—
Canton No. 1		12.00—
"	2	10.50—
"	3	10.50—
"	4	8.00—
Manila Maguey No.	1	P....—
"	2	6.00—
"	3	5.50—
"	4	5.00—
Surtido		5.50—

OBSERVACIONES

Mercado de Copra—Declinando.
Id. de Abaca—Quieto U. S. nominal U. K.
Id. de O. T. Y.—Nominal.
Id. de Canton—id.
Id. de Maguey—id.

PRECIOS DEL AZUCAR

Viernes, Octubre 25

El centrifugado de exportacion de Manila, viejo P7.00; nuevo P7.30; Iloilo nuevo P7.50. Consumo local P7.20-P7.30.

Cotizaciones del Arroz

Viernes, Octubre 25

Las transacciones del arroz esta mañana se hicieron con los precios siguientes:

PRECIOS DE LA OFICINA DE COMERCIO
NUEVA COSECHA

ELONGELONG:	Nueva-Cosecha
1.a clase	P7.55—P7.65
2.a clase	7.45— 7.55
MACAN:	
1.a clase	7.40— 7.50
2 a clase	7.30— 7.40

PRECIOS DEL PETROLEO

Viernes, Octubre 25

De la Socony-Vacuum Corp.
Gallo—P3.70 dos latas
Cometa—P4.80 caja
P4.55 dos latas
White Rose—P5.50 caja
De la Texas Co., Inc.
Carabao—P3.70 dos latas

PRECIO DEL PETROLEO CRUDO

Petroleo Crudo Socony P42.00 tonelada metrica.

Petroleo crudo Texaco P5.98 tambor de 50 galones.

PRECIO DE LA GASOLINA

De la Socony-Vacuum Corp.
Socony—P6.55 dos latas
0.16 litro

PRECIOS DE LA CARNE

Viernes, Octubre 25

Segun la oficina de Comercio los precios de la carne este dia fueron los siguientes:

Cerdo primera P0.50-P0.55, segunda P0.45-P0.50, carne nativa primera P0.55-0.60, segunda P0.50-P0.55, tercera P0.40-P0.45.

Carne importada primera P0.90-P1.00, segundo P0.70-P0.80, tercera, P0.50-P0.60.

VALORES Y ACCIONES

VIERNES, 25 DE OCTUBRE, 1935

DEL MANILA STOCK EXCHANGE

Viernes, 25 de Octubre de 1935

MINAS			
Agno Placer	.03½ V .08	—	—
Ambassador	.04¾ V .04¼	.04½	.04½
Antamok G. M. C.	.73 V .70	.71	—
Atok Gold M. C.	.15 V .14	.14½	.14½
Baguio G. M. C.	.16½ V .15½	.15½	.16
Balatoc M. C.	14.50V13.00	—	—
Benguet Consol.	10.60V10.50	10.50	—
Benguet Explo.	.10 V .09	—	—
Big Wedge M. C.	.10½ V .09½	—	—
Consolidated Ms.	.01 .009	.009	.009
Demonstration	.27 V .27	.27	.27
Gold Creek M. C.	.21½ V .19½	.20	.20
Gold River M. C.	.06 V .05½	.06	.06
Ipo Gold M. I.	1.40 V1.35	—	—
Itogon Mg. Co.	.35 V .34½	.35	—
Mankayan G. M.	.07 V .04	—	—
Mineral Res. Ic.	.12 V .11½	—	—
Northern Mg.	.10½ V .09½	—	—
Paracale Gumaus	—	—	—
Phil. Dorado	.06½ V .05	—	—
Phil. Iron Mines	60.00 V—	—	—
Salacot Mg. Co.	.15 V .14	.14½	.14½
S. Mauricio M. C.	.19 V .16	—	—
Suyoc Consol.	.19 V .18	.18	.18
Tambis Gold Dr.	.47 V—	—	—
United Paracale.	.25 V .25	—	—
Virac Explo. Co.	.05½ .04¾	—	—
Universal Explo.	.14½ V—	—	—

TOTAL DEL CONSOLIDATED MINES
100,000

TOTAL DE ACCIONES VENDIDAS
295,200

VALOR APROXIMADO
P53,095

AZUCAR			
Bacolod-Murcia	—	20.00	—
Bogo-Medellin Co.	12.00	—	—
Calamba Sugar (Com.)	—	—	—
Calamba Su. (7% Pref.)	—	—	—
Cebu Sugar Co.	—	—	—
Central Azucarera Bais	—	535	—
Do. Do. La Carlota	—	143	—
Central Azuc. Tarlac	—	110	—
Central Luzon Mil. Co.	—	82.50	—
Hawaiian-Phil. Co.	24.00	—	—
Kabankanlan Sugar Co.	—	—	—
Luzon Sugar Co.	—	—	—
Mount Arayat Sug. Co.	—	—	—
North Negros Sugar Co.	—	—	—
Pampanga Sug. Dev. Co.	—	88.50	—
Pilar Sugar Central	—	120	—
Talisay-Silay Sugar Co.	—	14.00	—
Victorias Ml. Co. (Ord.)	—	—	—
Do. Mil. (9% Pref.)	—	—	—
BANCOS			
Bank of the P. I.	100	90.00	—
Chartered Bank	—	—	—
China Bank	48.00	45.00	—
Hongkong Bank (Hk.)	—	—	$1040
Do. Do. (Londres)	—	—	£106½
Peoples Bank	—	—	—
BONOS			
Azucarera de Tarlac 8%	—	1000	—
Notrh Negros 8%	—	—	—
Pilar Sugar 8%	—	—	—
COMERCIAL E INDUSTRIAL			
El Ahorro Insular 7%, 8%, 9%, 10%	—	—	—
El Hogar 7%	750	—	—
El Hogar 6%	—	—	—
Insular Drug Co.	—	—	—
Peoples Mort. Inv. Co.	—	—	—
Do. Do. "B"	—	—	—
Do. Do. 7½% (Pref.)	—	—	—
Phil. Education (Ord.)	—	—	—
Do. Do. (Pref.)	—	35.00	—
Pampanga Bus Co.	—	95.00	—
San Miguel Brewery	—	90.00	—
SEGUROS			
Filipinas	—	3500	—
Insular Life	—	365	—
Philipine Guaranty	—	37.00	—
Union of Canton	—	$395	—
Canton Insurance	—	—	—

DE FRANCISCO REYES

Plaza Moraga No. 20 Teléfonos 22013 y 23440

Viernes, 25 de Octubre de 1935

MINAS: ACCIONES	Vend.	Compr.	Vend.
Antamok	.72	.70	—
Atok Gold	.15	.14	—
Baguio Gold	.16½	.15½	—
Balatoc	14.50	—	—
Benguet Consolidated	10.80	10.50	—
Benguet Exploration	.10½	.09	—
Big Wedge	.105	.09½	—
Consolidated Mines	.01	.009	—
Demonstration	.28	.27	—
Gold Creek	.06	.05½	—
Gold River	1.40	1.35	—
Ipo	.35	.34½	—
Itogon	.12	.115	—
Mineral Resources	.15	.14	—
Salacot Mining	.18	.16	—
San Mauricio	.18½	.17½	—
Suyoc Consolidated	.24½	.23½	—
United Paracale	—	—	—
INDUSTRIA:			
Central Azucarera de Tarlac	—	110.00	—
North Negros Sugar Co.	140.00	120.00	—
Pilar Sugar Central	—	530.00	—
Central Azucarera de Bais	—	142.50	—
Central Azucarera de Carlota	—	—	—
Central Azucarera Sara-Ajuy	—	—	62.00
Victoria Milling Co., Inc. (Ord.)	—	40.00	—
Pampanga Sugar Co.	—	—	85.00
Victorias Milling (Pref.)	—	—	—
Hawaiian-Philippine	—	—	—
Cabankalan Sugar Co., Inc.	—	130.00	—
Central Luzon Milling Co., Inc.	—	—	—
Talisay-Silay Milling Co., Inc.	—	13.00	—
Central Azucarera Mount Arayat, Inc.	—	30.00	—
BANCOS:			
Banco de las Islas Filipinas	—	90.00	82.00
Hongkong & Shanghai Banking Corporation	1010.00	—	—
China Banking Corporation	48.00	46.00	—
Chartered Bank of India, Aust. & China	—	—	—
Peoples Bank and Trust Company	—	70	—
COMERCIALES E INDUSTRIALES:			
San Miguel Brewery	100.00	90.00	91.00
Compañia Maritima	—	—	—
Botica Boie (Ord.)	—	—	—
Botica Boie (Pref.)	—	9.00	—
H. E. Heacock & Co. (Ord.) (Pagado)	—	—	—
H. E. Heacock & Co. (Pref.) (Pagado)	—	—	—
Philippine Education Company (Ord.) (Pagado)	—	—	—
Philippine Education Company (Pref.) (Pagado)	—	—	—
Philippine International Corporation	—	—	—
El Hogar Filipino 7%	—	—	—
La Urbana Liberados "C" 8%	—	—	—
El Ahorro Insular	200	—	—
SEGUROS:			
Filipinas Compañia de Seguros	—	3.600.00	—
Insular Life Assurance Company, Ltd.	—	350	—
Philippie Guaranty Company, Inc.	—	35.00	—
Union Insurance Society of Canton		350	—
OBLIGACIONES:			
Central Azucarera de Tarlac	—	—	—
Pilar Sugar Central	—	—	—
North Negros Sugar Co.	—	—	—
M. E. Company, Ltd.	—	—	—

CAMBIOS DEL BANCO DE LAS ISLAS

Viernes, 25 de Octubre de 1935

Barcelona, Bilbao y Madrid	G.T.	27.65
España Provincias	G.T.	27.75
Londres	A la vista	24-1/16
Londres	G.T.	24.00
N. Y. y S. Francisco	A la vista	200.75
N. Y. y S. Francisco	G.T.	201.25
Amoy	G.T.	70.75
Amsterdam	G.T.	139.50
Amberes	G.T.	34.60
Bangkok	G.T.	98.50
Batavia	G.T.	139.75
Bombay	G.T.	75.60
Hamburgo	G.T.	82.60
Hongkong	G.T.	96.50
Kobe	G.T.	58.20
Milan	G.T.	16.70
Paris	G.T.	13.40
Prague	G.T.	8.70
Peiping y Tientsin	G.T.	68.75
Saigon	G.T.	137.00
Shanghai	G.T.	68.00
Singapore	G.T.	117.90
Sidney	G.T.	29½
Vancouver	G.T.	202.00
Wellington	G.T.	29-3/16
Zurich	G.T.	66.80
TIPO DE COMPRA		
Barcelona	G.T.	27.10
Kobe	60 d/s L/C	56.30
Londres	A la vista	24-11/16
Londres	90 d/s L/C	24⅞
N. Y. y S. Francisco	A la vista	199.75
N. Y. y S. Francisco	60 d/s L/C	198.75
TIPO DE COMPRA:		
Nueva York	G.T.	491.90
Londres	G.T.	491.90
PLATA EN BARRA:		
Nueva York	1 Oz.	0.65⅝
Londres	1 Oz.	29-5/16

CAMBIOS DE MIGUEL PUJALTE

Viernes, 25 de Octubre de 1935

PLATA:		
Londres	29-5/16	29-3/16
Nueva York	65⅝	
LONDRES—Teleg.	2/0-3/16	P9.9225
a la vista	2/0-3/16	9.9225
N. YORK—Teleg.	201.50	Pesos
a la vista	201.25	"
FRANCIA—Teleg.	13.30	"
a la vista	13.30	"
ESPAÑA—Teleg.	27.60	"
a la vista	27.60	"
Provincias	27.60	"
HONGKONG	97.50	Pesos
SINGAPORE	116.70	"
SHANGHAI	67.90	"
INDIA	75.20	"
JAVA	138.00	"
DOLLARS ESPAÑA	7.33	
LIBRAS NUEVA YORK	491¾	
LIBRAS ESPAÑA	36.00	
FRANCOS LONDRES	74.61	
PESETAS NUEVA YORK	13.67	
JAPON	58.05	Pesos
AMOY	68.20	"

BANCO NACIONAL

Viernes, 25 de Octubre de 1935

Nueva York	G.T.	201.25	Pesos
Nueva York	A la vista	200.75	"
Londres	G.T.	2/0	
Londres	A la vista	2/0-1/16	
Amsterdam	G.T.	139.40	Pesos
Berna	G.T.	66.70	"
Milan	G.T.	16.60	"
Paris	G.T.	13.40	"
Madrid	A la vista	27.65	"
Singapore	G.T.	117.00	"
Japon	G.T.	58.50	"
Shanghai	G.T.	69.00	"
Hongkong	G.T.	97.00	"
India	G.T.	75.40	"
Java	G.T.	139.40	"
Hamburgo	G.T.	82.80	"
Peiping y Tientsin	G.T.	69.75	"
Plata, Londres, Al contado		29-5/16	
Plata, Londres, Remision		29-3/16	
Plata, Nueva York		65⅝	
Descuento del Banco del Inglaterra		—	
PLATA EN BARRA:			
Nueva York, Londres		4.91-75	
Londres, Nueva York		4.91⅞	

MANILA STEAMSHIP CO. SALIDA DE VAPORES

V/ BISAYAS — Sale para Iloilo y Pulupandan todos los Domingos, a las 7 a. m.

V/ SORSOGON — Sale para Cebu, Zamboanga y Davao cada dos Sabados, a las 5 p. m.

V/ VENUS — Sale para Pulupandan e Iloilo todos los Miercoles a las 5 p. m.

V/ VIZCAYA — Sale para Cebu, Zamboanga y Davao cada dos Sabados, a las 5 p. m.

V/ CHURRUCA — Sale para Masbate, Tacloban y Catbalogan, todos los Sabados al mediodia.

M/ PALAWAN — Sale para Rio Guinobatan, Aroroy, Bulan, Catabangan y Masbate los Sabados, a las 4 p. m.

DIRIJASE A

805 Muelle de la Industria, Manila

ELIZALDE & CO.

Tel. 2-27-92
Tel. 2-27-94

M.E.C.D. 2016

LOS PRECIOS DEL TABACO TAMBIEN SUBEN

El mani y el maiz estan en alza asimismo en el valle de Cagayan

Mientras aumentan de precio otros productos del pais, el tabaco también esta en alza estos dias, notandose una gran actividad en la compra de este producto en el valle de Cagayan, segun declaro hoy Melchor B. Masigan, representante de la Oficina de Comercio y presidente de la Asociacion Cooperativa de Santa Maria, Isabela.

Hay gran competencia a entre compradores de tabaco en todo el valle, por la merma de la cosecha de este año. El acopio que deberia terminar el mes pasado, aun continua, calculandose que un treinta por ciento de los cosecheros retiene su tabaco aun en espera de mejores precios. Los precios del tabaco el año pasado solo estaban en P4.50 y P6.00 el quintal, mientras que hoy se paga de P10.00 a P22.00 segun el Sr. Masigan.

Con el tabaco tambien el cacahuete o mani ha aumentado sorprendentemente de precio en el valle. De ochenta centimos que estaba el saco de 60 kilos sin descascarillar el año pasado, hoy se cotiza hasta a P2.00 el saco. Muchos saldran beneficiados con este aumento, debido a la gran extension de cacahuete cultivada este año en la region.

El maiz, aumento tambien de P1.20 y P1.50 que estaba por saco el año pasado, a P2.00 y P2.50 hoy.

Una criada muerta, varios heridos en...

(Continuación de la página 1)

criada y varias personas, japoneses en su mayoria, resultaron lesionadas, algunas de ellas, gravemente.

El incendio cuyo origen trata de esclarecer hoy la Policia Secreta, se registro en una casa de la calle Tabora, de la propiedad de Yutivo and Sons, ocupada en parte por el Nishimoto Bazar, y otra parte por el Tabora Bazar, ambos de la propiedad de japoneses.

De donde partio el fuego

El fuego, según se ha comprobado hoy, provinó del zaquizame de la casa, exactamente encima de la pared divisoria entre ambos bazares. Las llamas, se propagaron con mucha rapidez hacia el lado que ocupa el Tabora Bazar, destruyendo en corto tiempo los altos de aquella parte de la casa y cogiendo desprevenidos a todos los japoneses y sus criadas filipinas que dormian en él.

La muerta y los heridos

A consecuencia de esto murió carbonizada Constancia Daos, de 25 años de edad, cocinera de los japoneses; y resultaron gravemente heridos Rosalina Lidikine, de 22 años, otra criada filipina; Takeo Yamachi, de 39 años; Tumachi Yamaki, de 35 años; y O. Mayeda, todos despachadores del bazar, que con el gerente Mr. Jukichi Yamachi, dormian en los altos.

Takeo Yamaki y Tumachi Yamaki se hallan en grave estado quemados en todo el cuerpo, en el Hospital de San Lucas, mientras que a Rosalina Lidikine, O. Mayeda, I. Yamaki, un niño de 2 años de edad, se les permitió retirarse a un hotel japones de la calle Azcarraga, después de vendadas sus quemaduras.

El cadaver casi carbonizado de Constancia Daos fué hallado por los bomberos y la policía en la escalera que conduce a los bajos donde está establecido el Tabora Bazar, después de haberse apagado el fuego. Se conoce que se habia dormido profundamente y que cuando se despertó ya estaba envuelta en llamas y apesar del esfuerzo que hizo por salir, no llegó a la puerta, cayendo inconsciente en la escalera.

Envuelto en llamas y cegado por el humo

O. Mayeda, que tiene toda la cara, el pelo y la mano izquierda quemados, entrevistado esta mañana en el "Onedo Hotel" donde se hospeda, situado en la calle Azcarraga, declaro al reporter de "La Vanguardia" que él, con otros japoneses, dormian en los altos del bazar. "Yo tenía la cama" dijo, "cerca de la pared que da hacia la otra casa ocupada por el Nishimoto Bazar. Estaba tan profundamente dormido que no me despierte sino cuando ya me habia quemado la cabeza. Cuando me levanté, estaba envuelto en humo y fuego, y completamente cegado. No sabía donde dirigirme para salvarme, ni donde estaban mis compañeros. Estaba la casa a oscuras y desesperado corrí en todas direcciones, dando tumbos y chocando con cajones de mercancias que había en los altos, hasta que finalmente encontré el paso para la escalera y bajé. Pero cuando llegue a los bajos ya estaba quemado en la cara y el brazo izquierdo. Todo mi pelo se habia quemado también".

"Yo supongo que a mis otros compañeros les habrá pasado lo mismo".

Las muñecas delatoras

La Policía Secreta asegura que entre los japoneses que residian en los altos de Nishimoto Bazar no se ha quemado nadie y que todos consiguieron huir antes de quemarse los altos.

La Policía Secreta encontro en los bajos del Nishimoto Bazar media docena de muñecas de celuloide y de regular tamaño, sin cabezas. Los cuerpos huecos contienen hasta la mitad, gasolina o petroleo. Estas muñecas estaban confundidas con las otras que se vendían en la tienda, pero llamaron poderosamente la atención de la policía por estar algunas sin cabeza.

Cualquiera que ha tenido la intención de quemar la tienda se habrá figurado que llenando de gasolina o petroleo el cuerpo de dichas muñecas, el resto de las mercancías de la tienda se quemaria con mas prontitud, pero ocurrio que en este sitio no llego el fuego.

En cambio, en el zaquizame donde se alega comenzó el fuego no se ha encontrado nada que pudiera dar lugar a sospechas de incendiarismo. La policia cree que por que aquella parte del edificio quedó casi completamente quemado, las pruebas se quemaron también. La intención evidente del incendiario ha sido, según la policia, prender fuego al tabique divisorio de las dos tiendas para dificultar mas la investigación.

El seguro de los dos bazares

Ambos bazares, el Tabora y el Mishimoto, estan bien asegurados. El primero está asegurado en una cantidad que no se ha determinado aun por la ausencia del gerente Mr. Yamachi, pero se sabe de la casa aseguradora la Mitsui Bussan Kaisha. El Nishimoto Bazar esta asegurado, segun se ha sabido, en P20,000 por la Mitsui Bussan Kaisha y en P15,000 por la China Insurance Co.

La Policia Secreta ha iniciado una investigación mas acabada del origen de este incendio y se llevó las muñecas que contenian petroleo o gasolina a la estación. Se espera que dentro de este dia alguien será detenido para ser sometido a investigación.

Otros establecimientos efectados por el fuego y por el agua establecidos en el mismo edificio son: Bazar de N. Yamada, Agencia de Empeños de T. P. José José y el Sake Bazar.

La Policía calcula que las pérdidas, incluyendo las sufridas por el dueño del edificio, no bajaran de P50,000.

Nipones y negritos salvan a un patron naufrago

Solo en medio del mar, luchando varios días en una lancha de motor primero y después en una frágil garquilla en medio del mar, entre las Islas de Camiguin y Babuyan y expuesto a morir de hambre, es la azaroza experiencia que cuenta el marino Francisco J. Muñoz, dueqo y patrón al mismo tiempo de la lancha de motor "Esperanza", de dos toneladas de capacidad, en una protesta recibida esta mañana por el Capitán Miguel del Villar, capitán del puerto.

Las peripecias de Muñoz comenzaron cuando el 3 de noviembre, acompañado de un ayudante salió del puerto de Aparri, Cagayán, con rumbo a Gonzaga, de la misma provincia. Cuando se hallaban a unas dos millas de Gonzaga se les averió una dinamo y se vieron en la necesidad de valerse de las velas. Como el viento no era propicio para la dirección que llevaban decidieron dirigirse a las costas de San Vicente, donde llegaron sin novedad. Una vez allí, el compaero de Muñoz desembarcó pues se hallaba enfermo y éste quedó completamente solo a bordo de la lancha, mientras trataba de arreglar los desperfectos.

Hizo gestiones para que su lancha fuera remolcada, pero infructuosamente. Habiendo bajado a tierra para hacer estas gestiones, le robaron la barquilla que usaba. Recobró la barquilla y volvió a la lancha. Al día siguiente, se encontró con que habían cortado las amarras de la lancha y que la lancha se adentraba en alta mar.

El 4 de octubre, la lancha fué a pique y Muñoz se salvó en su barquilla, remando sin saber a dónde, hasta que después de tres días de incertidumbre y alimentándose de algunos bizcochos que aun le quedaron y un poco de agua que pudo llevar consigo, fué hallado por una lancha japonesa que le condujo al Cabo Engaño. Pero Muñoz vuelve a salir en su barquilla y llega a las costas de Bulig, Palawan, donde unos negritos, compadecidos al verle hambriento y enfermo, le llevan hasta Ongagatan, en donde el patrón Muñoz tiene su casa.

Una compañia es corresponsable de daños causados por empleados

Una compañia de transportacion que presta servicios en determinada linea, es corresponsable de los daños que los empleados de la misma pueden ocasionar en el servicio que esta prestando. Esta es la doctrina que una vez mas el Tribunal Supremo sienta al ordenar la revocacion de la sentencia del juzgado de Primera Instancia de Laguna, en el asunto por indemnizacion planteado por la Compañia Laguna Tayabas Bus Company, contra el operador de trucks de pasajeros Bernardo Ochoa.

Este asunto se entablo a raiz de un accidente en el que resulto destruido un truck de la Laguna Tayabas Bus mientras estaba parado a un lado de la carretera en el barrio de Puntod, de la comprension del municipio de Biñan, Laguna, el 6 de Octubre de 1933. Un truck de la propiedad de Bernardo Ochoa, manejado por el chofer Tomas Colonia, al tratar de adelantarse a otro truck choco violentamente con el camion que estaba parado destruyendolo.

El juzgado de Laguna sobreseyo el asunto dictaminando que Bernardo Ochoa no es corresponsable de los daños causados por el chofer, pero la Corte Suprema en decision dictada esta mañana, revoco la sentencia y condeno a Bernardo Ochoa a pagar una indemnizacion de P260.75, con los intereses legales correspondientes desde la fecha de la promulgacion de la sentencia.

A PAREDES LE OFRECEN TRES...

(Continuacion de la pagina 1)

y en obviar las dificultades de la organización de la Asamblea.

La llave para la solución del problema de la Asamblea

Incidentalmente, conceden cierto valor solutorio del problema de organización a la acertada selección de personas para determinados cargos de responsabilidad. El nombramiento oportuno del Secretario de Justicia, del Comisionado Residente o del abogado de las empresas nacionales es considerado como una poderosa llave de solución. Cualquiera de los primeros puestos mencionados se hace deseable para hombres de mérito tanto por su gerarquia oficial cuanto por su importancia politica. El ultimo, el de abogado de empresas nacionales, no sera tan gerarquico ni tan importante, oficial y politicamente considerados uno y otro; en cambio brinda la doble satisfacción de una remuneración substancial y una placidez profesional.

Lo dicho para la organización de la Asamblea es extensivo a la de los comités importantes de la misma y hasta la formación del gabinete del Presidente del "Commonwealth". Convenido el personaje que habra de presidir la primera Asamblea Nacional, sera facil tarea, creen los informantes, sortear las jefaturas de departamentos y, desde luego, las presidencias de comités. Preciso es recordar que, en las funciones de la asamblea y del gobierno jugaran papel importante las Comisiones de Nombramiento, de Residencia y de Elecciones; los Comités de Presupuestos, de Reglamentos y otros, así como los departamentos del gobierno ejecutivo. Todos estos giran, por ahora, al rededor de la alta dirección de la Asamblea que, afortunadamente, promete estar resuelta a tiempo y eficazmente, según informantes fidedignos.

Otros caucus en el despacho del Speaker

Con vistas a prolongarla al mediodia en algun otro lugar de Manila, esta mañana tuvo lugar una reunión más de diputados antis electos, en el despacho del speaker Paredes en la Legislatura. Por lo que ha trascendido, después, en los pasillos del edificio legislativo, se tiene la impresión de que la idea lanzada por el presidente Quezon en favor de una coalición en la Asamblea Nacional esta ganando cada vez mayor terreno.

Entre los que asistieron a la reunión estaban los electos diputados Alzate, Luna, Buenaflor, Roque, Kapunan, Bocar, Maramba, Oppus, Sandoval, Perez, Angara, Tan (D.), y Villanueva. Del presidente protempore Avelino, del Senado es la información de que es francamente favorable a la idea coalicionista del presidente Quezon, de parte de todo el elemento sano de la comunidad. Don Vicente Fernandez y otro lider de la Legislatura corroboran la información citada.

El Rep. Dominador Tan hace una aclaración

Mientras tanto el representante electo diputado Tan (D.) hace la siguiente aclaración sobre la reunión de ayer:

"Los comentarios en "La Vanguardia" ayer sobre la presencia de mis colegas de Leyte y la mía en un supuesto caucus ayer en el despacho del Speaker, parece causar la mala impresión que nosotros los diputados electos de Leyte nos hemos confabulado contra la rumoreada candidatura al espikerato del diputado electo Enage, también de Leyte, y quiero asegurar, al menos de mi parte, que esto no es verdad. El supuesto caucus no era en si un caucus sino una reunión accidental de varios compañeros. Por lo que a mi me toca mi visita al speaker ayer era para darle mi pésame por el fallecimiento de su hermano.

Todo dependerá del Speaker Paredes

Por otra parte un partidario del Speaker Paredes declaró esta mañana:

"Si el Speaker Paredes se retira y acepta el puesto de Comisionado u otro, no podremos hacer nada. Pero si decide seguir con su candidatura para el espikerato, nosotros estaremos con él y lucharemos hasta el fin. Todo pues dependerá del Speaker" terminó diciendo el informante.

En los circulos legislativos, sin embargo, se dice que algunos partidarios del Speaker Paredes son de opinión de que el Speaker Paredes debe seguir con su candidatura.

Syquia será investigado

(Continuación de la página 1)

bularia General Valdes, el cual, anticipándose a las órdenes del departamento ya ha designado esta misma mañana al Comandante Provincial de Ilocos Norte, para investigar las acusaciones contra Syquia.

El corresponsal de la TVT en Ilocos Norte en un telegrama reciente que ha enviado a Manila, asegura que Layaoen ha sido sometido a un examen médico para comprobar si era verdad que había sido sometido a torturas por la Constabularia y que el resultado ha sido negativo.

La jefatura de la Constabularia no ha recibido hasta ahora ningún informe sobre el curso de la investigación de los otros supuestos complicados en el asesinato del Representante Nalundasan. El Comandante Alberto Ramos, superintendente de la División Secreta de la Constabularia ha manifestado que hasta ahora no ha sido informado de qué pasos se han tomado en Ilocos Norte para asegurar la presentación de otras querellas contra otros complicados.

Contra uno de los sospechados con todo, se ha obtenido una leve indicación de su culpabilidad en Manila. Se dice que este sujeto ahora sospechado como inductor del crimen, se acercó dos semanas antes de las elecciones pasadas a un agente de armas de fuego de Manila, pidiéndole con insistencia un revólver sin licencia.

El agente no le hizo caso, y celebró su negativa cuando poco después sabía que el Representante Nalundasan era asesinado a tiros.

OPORTUNIDAD QUE SE OFRECE A EMPLEADOS

Pueden ampliar sus estudios en la U. de F. con una matricula reducida

Con miras a dar una oportunidad a empleados del gobierno a que amplien su educación, la Junta de Regentes de la Universidad de Filipinas ha aprobado una resolución autorizando grandes reducciones de matrícula para los empleados que desearen estudiar en la institución.

Empezando este semestre, el Colegio de Educación de la U. de F. admitirá alumnos que son al mismo tiempo empleados del Servicio Civil o de la Ciudad de Manila. La matrícula costará P2.50 por cada unidad, en vez de P4.50 que es la matrícula ordinaria. De modo que, si estudiaren dos asignaturas, con un peso individual de tres unidades, tendrían que pagar solamente P15.00, en vez de P21.00.

La resolución también autoriza al Colegio de Educación a ofrecer cursos para el Bachillerato en Pedagogía, para aquellos que hayan cursado dos años en la Escuela Normal (después de high school) y tengan un año de experiencia en el magisterio. El curso es de dos años.

El decano Francisco Benitez del citado colegio ha enviado circulares a maestros y empleados para que aprovechen esta gran oportunidad que ofrece la Universidad.

Churchill combate el rearme de Alemania

(Continuacion de la pagina 1)

tendia que no habia ninguna otra ansiedad comparable con la ansiedad que dicho paso ha producido.

Llamo la atencion a la escala y rapidez del rearme aleman, señalando que la cifra "increible" de 800,000,000 de libras esterlinas se esta gastando por el Reich en preparativos militares directos o indirectos.

Churchill siguio diciendo que la controversia entre Italia y la Liga debe examinarse sobre la base del rearme aleman, y bajo todas las circunstancias, los esfuerzos que Francia ha venido desplegando para dar efectividad al convenio de la Liga merecen el mas calido reconocimiento.

Estoy seguro, dijo, de que el imperio ingles nunca se enzarzaria en ninguna otra guerra, contraria al convenio de la Liga. Por tanto, si el imperio se ve obligado a defenderse, "su causa y la de la Liga serian una sola."

La Liga esta luchando por su vida, afirmo, y acaso por todas nuestras vidas. Tal sistema de sanciones nunca ha sido proclamado contra un solo estado en toda la historia del mundo, y "nosotros tenemos delante de nosotros un acontecimiento muy memorable."

Mucho mas notable, recalco Churchill, ha sido la sumision de Mussolini a tales sanciones odiosas, asi como la preservacion, a pesar de dichas sanciones, de su contacto con la Liga.

"Esta es una prueba del espiritu avasallador de Mussolini, y es una de las cosas mas energicas que ha hecho," puntualizo Churchill.

Expreso su simpatia por los etiopes, que estan peleando por su libertad, y dijo que la disputa italo-abisinia no podria ser cuestion de compromiso o transacciones.

Ninguno, por otro lado, podria aducir el pretexto de que Etiopia es un miembro idoneo e igual del grupo de naciones civilizadas, y ahora que ha apelado a la Liga, se le debe obligar a ordenar sus propios asuntos.

Con respecto a la alegacion hecha en algunos circulos de que las sanciones economicas no entorpecerian los designios de Mussolini, Churchill declaro que todo dependia de la longitud del tiempo que durarian.

Tal vez de aqui a un año, continuo, el ejercito de 250,000 italianos haya avanzado muy en el interior de Abisinia. Y en todo este tiempo Italia, sometida a boicoteo y a la critica de practicamente todo el mundo, estara sangrando por todos los poros. Su reserva de oro ira evaporandose, sus precios subiendo, y su credito habra desaparecido.

Al terminar su discurso entre estruendosos vitores de todos los bancos, Churchill declaro que, a pesar de los actuales peligros y dificultades, Gran Bretaña y el resto de la Liga deberan perseverar en su puesto.

Arthur Greenwood, miembro prominente de la oposicion laborista, denuncio al gobierno, diciendo que esta aprovechando la presente crisis internacional para desviar la atencion de la nacion del fracaso de su politica contra el desempleo.

En este punto, el primer ministro Stanley Baldwin fue llamado a contestar a una pregunta sobre la compensacion para las industrias inglesas afectadas por la imposicion de sanciones economicas contra Italia.

Baldwin repuso que era imposible predecir el efecto que las sanciones podrian causar a las industrias particulares.

Dijo que la cuestion de la ayuda mutua para contrarrestar todas las perdidas en que tuvieran que incurrir los paises que aplicasen las sanciones seria examinada por la Liga de las Naciones. Naturalmente, el gobierno trataria de dar toda la consideracion posible al comercio y a las industrias de Inglaterra.

Mientras tanto, al reanudarse el debate sobre la situacion internacional en la camara de los lores, el arzobispo de Canterbury repudio toda hostilidad a Italia, para quien abrigaba las mas fervidas simpatias.

Oyendo una exhortacion belica

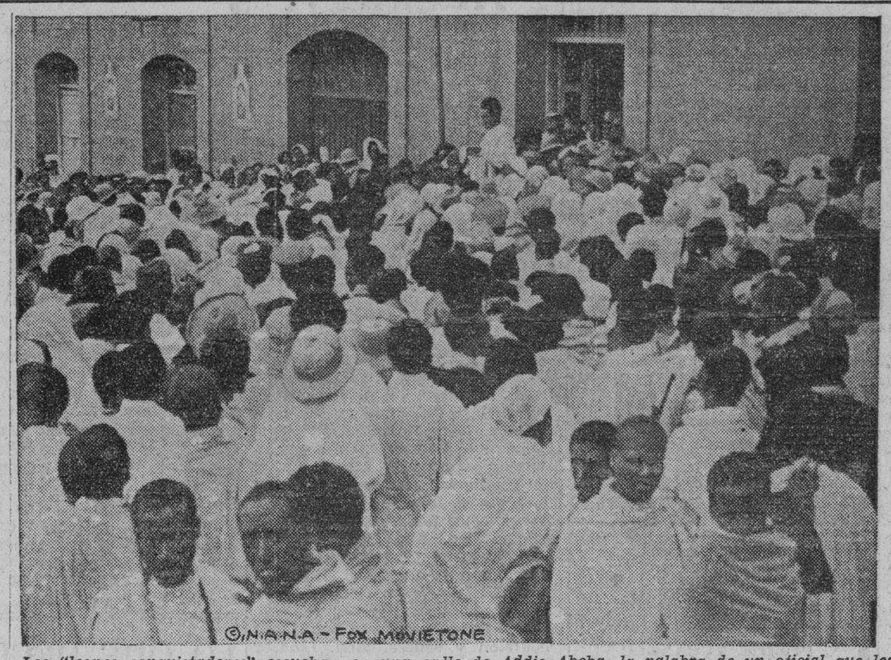

Los "leones conquistadores" escuchan en una calle de Addis Abeba, la palabra de un oficial que les exhorta a pelear contra Italia.

ESPERA CON MUCHA ANSIA SU...

(Continuacion de la pagina 1)

según fuentes autorizadas, ha sido interpretada en los centros bien informados como un empeño de dilación en la aplicación del programa de sanciones económicas de la Liga.

Un portavoz oficial ha declarado que Italia no tenia ninguna información sobre posibles retiradas de unidades navales del Mediterraneo.

Los despachos londineses habian dado a entender que Inglaterra tal vez retiraria los cruceros de batalla Hood y Renown.

Italia espera que actitud adoptara Inglaterra

(De la Agencia Reuter)

Paris, 24 de octubre.—La posición respecto a las presentes gestiones de paz, en que el premier Pierre Laval esta asumiendo la iniciativa, parece ser que Italia esta esperando un gesto ingles en el Mediterraneo, que habra de venir de un instante a otro, antes de estar dispuesta a discutir los terminos de paz.

En Londres, los circulos oficiales han dado a entender este dia que no es probable que por ahora Gran Bretaña altere la disposición de su escuadra en el Mediterraneo, a pesar de la notificación del gobierno italiano de haber dado instrucción para la retirada de una división de sus tropas de Libia. Se ha recalcado que este paso no ha ido acompañado de una petición por parte de Italia de otro gesto reciproco de Gran Bretaña, y que, en todo caso, las tropas que van a ser retiradas no volverian a Italia, sino que se trasladarian simplemente a Tripoli.

Inglaterra acoge bien el paso de Italia

Los centros ingleses acogen con beneplacito el gesto de Italia, pero subrayan que no debe ser considerado como una parte de las negociaciones entre Italia y Gran Bretaña.

Mientras tanto, las actuales gestiones de paz constituyen el topico capital de las conversaciones en Italia, a pesar de la reserva oficial. Un comunicado del gobierno expedido en Roma hoy confirma la noticia de que Italia ha ordenado la retirada de una división de tropas de Libia. La orden, segun se dice, ha sido "una acción independiente del gobierno italiano si que Gran Bretaña hubiera dado un paso analogo".

En los medios extranjeros de Roma se concede importancia al cambio de tono en los articulos de Virgilio Gayda, en el **Giornale d'Italia**, organo oficial del gobierno italiano. Este articulista hace depender toda la cuestión de Italia en la Liga, enteramente.

Mientras tanto, según los periodistas franceses, Laval ya ha recibido insinuaciones de Benito Mussolini, que probablemente habra transmitido ya el premier frances al embajador ingles, Sir George Clerk.

La versión que **L'Intransigeant** publica de tales sugestiones del Duce es:

1. Anexion italiana del territorio etiopico ya ocupado por las tropas italianas;

2. Un mandato italiano, bajo la Liga, sobre las provincias no-amharicas de Etiopia; y

3. Co-dominación internacional, con la preponderante influencia italiana, de las provincias amharicas de Etiopia.

El Papa tambien ha laborado por la paz

(De la "Associated Press")

Ciudad del Vaticano, 24 de octubre.—Los trabajos del Papa Pio como el "principe de la paz" han sido expuestos ante el mundo este dia por el **Observatore Romano**, organo informativo del Vaticano, en contestación a las afirmaciones lanzadas de que el pontifice ha hecho demasiado poco para resolver el conflicto italo-abisinio.

Se han publicado extractos de recientes discursos de Su Santidad, como una prueba de haber urgido un arreglo amistoso mucho antes de que la guerra no declarada estallase en el Este de Africa hace tres semanas.

Paris espera ansiosa que decide Italia

(De la Agencia Reuter)

Paris, 24 de octubre.—Esperanse aqui con vivas ansiedades los detalles completos relativos al ultimo gesto conciliador de Benito Mussolini, pues se dice que su decisión de retirar una división de tropas de Libia no tiene la importancia que se creia al principio.

Según los circulos fidedignos, es intención del Duce el que la división que va a ser retirada no vuelva a Italia, sino que simplemente sea trasladada a Tripoli.

La cuestión es al presente objeto de conversaciones diplomaticas entre Londres, Paris y Roma.

Ninguna proposición de paz recibe Laval

(Servicio Transoceanico)
Exclusivo a "La Vanguardia"

Paris, 24 de octubre.—El premier Laval, en una declaración hecha esta noche, desmiente la noticia publicada en varios periodicos parisinos, en el sentido de haber ya recibido del premier Mussolini proposiciones con vistas al arreglo del conflicto italo-abisinio y de haberlas ya transmitido al embajador ingles.

No se ha hablado de tales proposiciones, dice la declaración, en las conversaciones de Laval con el embajador.

La calma terminará el 31 de octubre

(Servicio Transoceanico)
Exclusivo a "La Vanguardia"

Ginebra, 24 de octubre.—La calma en las actividades del Comité de Sanciones terminará el 31 de los corrientes, en que el Comité de 18 volverá a reunirse por la mañana, mientras que el Comité de Coordinación en que están representados todos los miembros, menos Italia, se reunirá por la tarde del mismo día, segun se ha anunciado aquí este día.

La primera tarea que espera a los comités será la fijación de la fecha para la aplicación de las proposiciones sobre sanciones, números 3, 4 y 5, que fueron aprobadas el 19 de los corrientes, y que se refieren al embargo de los productos básicos, a la prohibición total de las importaciones italfanas a los estados de la Liga, así como a la compensación a los miembros de la Liga, cuyo comercio quedará especialmente perjudicado con la imposición de las sanciones.

Los círculos de la Liga estiman muy posible que la aplicación de las nuevas sanciones haya de aplazarse para otra semana poco más o menos, para ganar más tiempo en favor de las negociaciones conciliadoras que ahora se están desarrollando en Roma, Londres y París.

Los periódicos italianos quedaron reducidos

Roma, 24 de octubre.—Probablemente la prensa italiana será la primera en sufrir el rigor de las sanciones económicas, pues el Ministro de Propaganda y Publicidad ha informado a los administradores generales de todos los periódicos italianos que, después del 5 de noviembre, el tamaño de sus periódicos no deberán exceder de seis páginas.

América se niega a dar aeroplanos de ambulancia a Etiopia

Addis Abeba, 24 de octubre.—El ministro del Exterior de Abisinia ha protestado este día ante el ministro americano contra la decisión del gobierno de los Estados Unidos de prohibir la exportación de cuatro aeroplanos de ambulancia, pedidos desde hace algunas semanas por el gobierno abisinio a una compañía americana.

El ministro del Exterior ha recalcado que estos cuatro aeroplanos, que ya están pagados, son de necesidad urgente para la transportación de heridos, y no van a ser utilizados como aeroplanos militares.

El nuevo ministro etiope llega a París

(De la Agencia Reuter)

París, 24 de octubre.—El nuevo ministro etiope en París, Biaten Gueta Woelte Marian, que también fué delegado de Etiopia a la Liga de las Naciones, ha llegado a Marsella, a bordo de un barco francés, este día.

El ministro dijo a los periodistas que Abisinia está resuelto a pelear hasta el fin por su independencia, aun cuando la guerra durase lo que durase.

A bordo del mismo barco venían también los miembros de la Misión Militar Belga, a quien se ha encomendado el entrenamiento del ejército abisinio y que ha estado en servicio activo en Etiopia.

La misión vuelve ahora a su país.

España publica el decreto del embargo

(De la "Associated Press")

Madrid, 23 de octubre.—La Gaceta Oficial ha publicado este día un decreto prohibiendo la exportación o re-exportación de municiones a Italia o sus colonias, de conformidad con el programa de sanciones de la Liga de las Naciones.

Se abandonará el boicoteo contra Italia

Ginebra, 24 de octubre.—Se cree que la idea de un boicoteo económico contra Italia será relegada a un futuro distante, si se realizan las presentes conversaciones de paz.

Les pide su cooperación

(Continuacion de la pagina 1)

ha dado lugar a un conflicto entre el Auditor Insular J. Weldon Jones y el Departamento de Hacienda por un lado, y el Departamento de Agricultura y Comecio por otro lado, la auditoria y la Secretaria de hacienda bajo cuyo control se encuentra la oficina del Agente comprador, persisten en la opinion de que la remesa no puede ser aceptada por la razon de que al hacer el pedido no se ha seguido los tramites ordinarios prescritos por la ley.

La Oficina del Agente Comprador asi como el Auditor Insular siguen sosteniendo que la compra es ilegal porque no se ha convocado subasta publica alguna, para dar oportunidad a todos los tenedores de arroz nativo a participar en el aprovisionamiento y porque el gobierno ha sido privado de la ocasion de escoger el precio mas razonable. El Departamento de Hacienda asi como el Auditor Insular, dicen que al adoptar la actitud que han adoptado no hacen mas que cumplir con la ley.

Por su parte el Secretario Rodriguez sigue sosteniendo que la convocacion a una subasta publica hubiera empeorado la situacion del arroz en Filipinas. Los tenedores de cereal a la mera indicacion de agotamiento de los depositos del gobierno hubieran elevado los precios en perjuicio del pueblo necesitado a quien se trata de proteger en este caso.

El Secretario Rodriguez ha anunciado igualmente que celebrara otra conferencia con el Presidente de la Camara de Comercio de China en Manila y tambien con el consul chino Mr. T. I. Dunn, para hacer que estos convenzan a sus compatriotas a que cooperen con el gobierno.

Jones habla con Murphy sobre el pago

La oposicion del auditor insular de aprobar el pago del ultimo pedido de 25,000 sacos de arroz hecho por la oficina de comercio por no haber mediado previamente una subasta publica para conceder el contrato al mas bajo postor, ha sido objeto de una conferencia esta mañana entre el jefe ejecutivo y el auditor insular Jones.

Como resultado de esta conferencia, se ha sabido que este asunto sera zanjado satisfactoriamente en vista del caracter urgente del pedido y debido a la situacion de emergencia que existe.

La oposicion del auditor solo se basada en el hecho de que no se ha celebrado una subasta publica, pero esto segun los informes, podra zanjarse si el contratista que importo el arroz en cuestion paga el arancel correspondiente de la aduana.

El arroz no mejora de precio; sube más

La situación del arroz no mejora, al contrario, parece empeorar a cada día que pasa. En Manila, donde el gobierno ofrecía en venta seis gantas por familia, a partir desde ayer, se redujo a dos gantas, según aviso colocado hoy en el Centro de Contratación y Cambios.

Pangasinán, uno de los graneros de Filipinas, donde se creía que había suficiente arroz hasta la próxima cosecha, la crisis se ha agravado últimamente. Diariamente, los precios aumentan, mientras la existencia del cereal va reduciéndose, segun comunicación enviada por Antonio R. Quintos, representante de la Oficina de Comercio en Pangasinán. Los pueblos del centro de la provincia, Dagupan, Binmaley, Lingayén, San Carlos, San Fabián, Calasiao, San Jacinto, Manaoag, Mañgaldan, Mapandan y Santa Bárbara, están actualmente amenazados con una crisis mayor, empeorada por las recientes remesas a Manila y a otros puntos, segun Quintos.

El mismo agente comercial, en una comunicación enviada al gobernador de la provincia, urge un pedido inmediato de dos mil sacos de arroz de Saigón para la provincia y otros pedidos semanales hasta la nueva cosecha, después de la fiesta de Todos los Santos. En las bodegas de la provincia, solo hay en existencia 2,407 cavanes de arroz y 1,607 sacos de palay.

CONTRATOS DE LUZ ELECTRICA ADJUDICADOS

Tres los obtienen para cementerios del norte y del sur

Tres contratistas han sido del gobierno de la ciudad el de luz electrica en los cemen en el dia de todos los santos de Noviembre, habiendose lle contrata en el cementerio de Cecilio del Rosario, y en el ce rio del norte, Arce Electric y celo Custodio.

Por la contrata en el cemen del sur el municipio ha con la firma de la contrata, Pro por el contrato en el cementer sur, P5,300. De esta cantid gará P2,800 la Arce Electric y pagara Marcelo Custodio. Los contratistas se dividen el se en el norte en la forma siguie

Arce Electric, por P2,800, la seccion 1 de la parte oeste Avenida Central A del cem del norte; y Marcelo Custodio brirá por P2,500 de pago a la dad, la sección 2 de la parte de la Avenida Central A. En cementerios, en el sur y en el la tarifa será por convenio de las partes, habiendo fija ciudad que no pasará de P0.0 cada bombilla de 16 bujias, mas de P3.00 por cada bombilla 32 bujias.

Sakdalistas sin mitin

(Continuacion de la pagina

cia que no podía anticipar sobre la actitud de los sakdalistas hacia la nueva orden. que la prohibición de los sakdalistas se debe a que estos han estado abusando del permiso se les concede para reunirse vuelven a hablar mal de las ridades é incitar a las masas contra del Gobierno.

La organización de "Mag gats" y de otras agrupaciones Tondo, se ofrecieron esta mañana a estar al lado de las organiciones obreras conservadoras el mantenimiento del orden y publico e ldia de la inauguración de la Mancomunidad, segun mes.

Quezon resuelto a cumplir su politica

(Continuacion de la pagina 1)

ñana sale para una breve visita su provincia." Esa norma de administracion—añadia—traducida la practica y yo creo que el presidente Quezon esta poseido de propositos, coraje y decision para hacerlo, no solo cedera grandemente en beneficio general del pueblo sino mas cortara las alas a los agitadores que estan sembrando o tratando el descontento."

De diversas fuentes se sabe que en el barajamiento de elementos para cargos de responsabilidad en el "Commonwealth," el presidente Quezon esta hilando delgado, pero muy delgado. No solo pesa con el tenimiento la idoneidad, la preparacion y demas meritos de cada momento barajado, sino, mas todavia examina a conciencia el historial de vida, publica y social, del mismo desde el punto de vista moral, cual corrobora la interpretacion de "gobierno eficiente y limpio," dada por el diputado Verzosa a la enunciada norma de administracion "mas gobierno y mas politica."

Varios informantes esperan que dentro de poco tangibles resultados de esta labor ardua con ribetes de rigida depuracion a que el presidente Quezon se consagra con decision previo a la fecha en que mira las altas responsabilidades de gobierno de las Islas.

En Manila, prácticamente, no se venden en los mercados más que arroz de clase superior, habiendo ya agotado el ordinario o mediano aunque este continua cotizándose nominalmente. Los precios volvieron a registrar otro aumento de varios céntimos por saco este día, alcanzándose entre P7.45 y P7.65 el especial, y entre P7.30 y P7.50 el corriente. En Manila, solo llegaron ayer 1,890 sacos de arroz por ferrocarril, y 276 sacos en barcos, una cantidad muy exigua, teniendo en cuenta que el consumo de la ciudad es de ocho mil sacos al dia.

Precios de Bulacan continuan subiendo

(Servicio Telegráfico)
Exclusivo a "La Vanguardia"

San Miguel, Bulacan, 25 de octubre.—Apenas ha terminado el gobierno de distribuir entre las provincias toda la existencia de arroz que ha sido importado de Saigon, segun se ha dispuesto por una medida de emergencia por el Gobernador General, los precios del cereal cosechado en el pais han vuelto a subir rapidamente desde ayer tarde, cotizandose ahora de P7.00 a P8.30 el cavan del arroz ordinario de macan. Los precios al detal han llegado a P0.32 por gan Este dia la ganta de arroz costaba dos centimos mas alto que ayer.

Las autoridades municipales han expresado la opinion de que se debe seguir vendiendo arroz importado en toda la provincia para obligar a los comerciantes de arroz a vender mas barato su mercancia. El plan parece entretanto, está cada vez mas complicado.—Gabriel.

PILDORAS DE FOSTER

Un recomendable remedio para riñones activos, lumbago, levantarse durante la noche, dolores reumáticos, desórdenes urinarios, exceso de ácido úrico. Las PILDORAS DE FOSTER le ayudan rápido y calmante alivio y ayudan los riñones a eliminar dañinos venenos. Si Ud. sufre de los riñones, pida las PILDORAS DE FOSTER en la botica y dé a sus riñones la ayuda que necesitan. Millares de personas las recomiendan—gulese por la experiencia de otros. Cada píldora contiene: Nitrato Potasio 0.048 Gm., Resina 0.024 Gm., Hojas Uva Ursi 0.048 Gm., Aceite Esencial Cubeba 0.012 Gm., Aceite Esencial Uva Ursi 0.012 Gm., Aceite Esencial Enebro 0.002 Gm., Aceite Esencial Regalitina 0.004 Gm.

M.E.C.D. 2016