INFORMACIONES GRAFICAS

DIARIO DE LA MARINA

DOMINGO 31 DE OCTUBRE DE 1926

Año XCIII — No. 264
HABANA

HEMEROTECA MUNICIPAL MADRID

UNA ESTATUA DEL PAPA

En la Biblioteca Ambrosiana de Milán se ha inaugurado una estatua del actual Pontífice Pío XI, que durante muchos años fué bibliotecario de aquella.

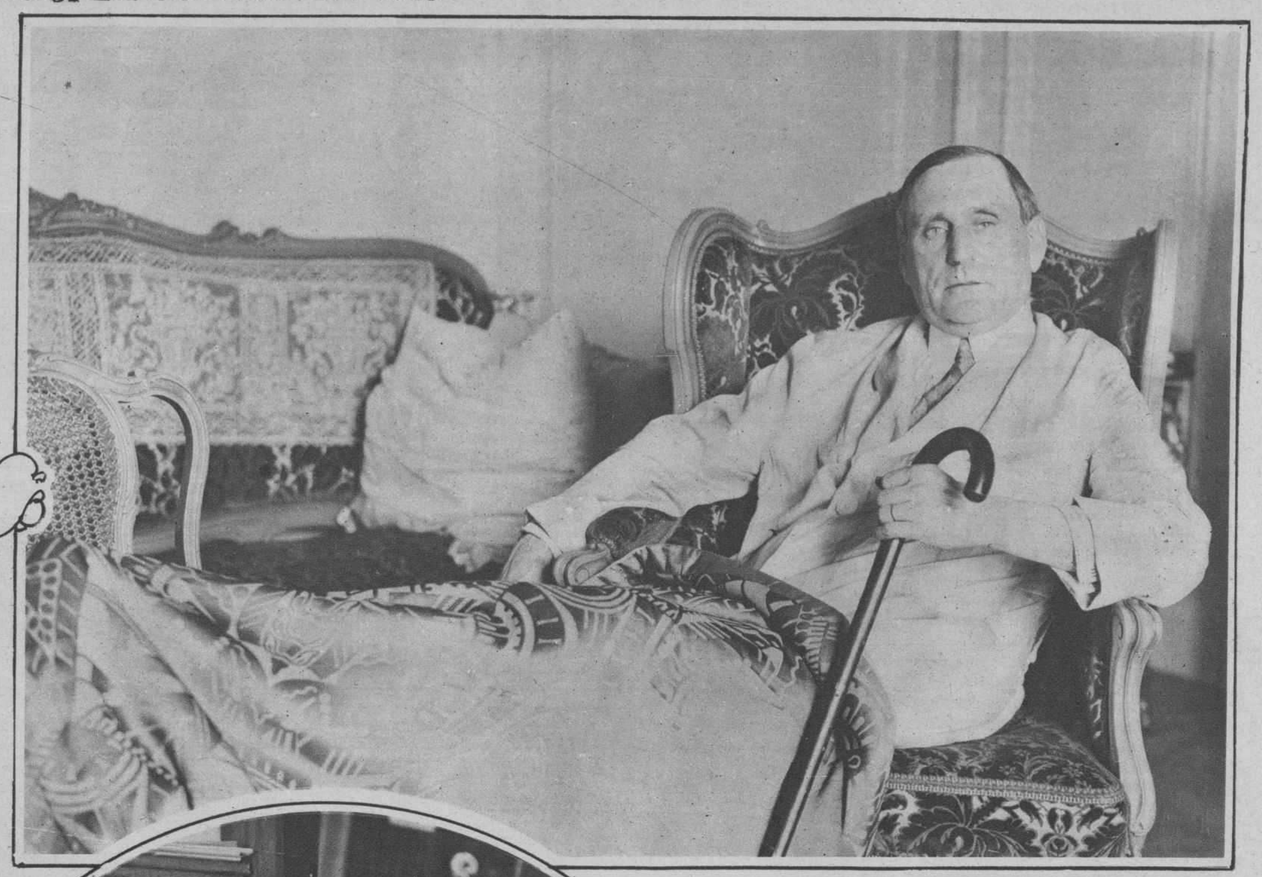

EL AMIGO DE LOS REYES

El ex-Embajador de los Estados Unidos en España Alexander P. Moore, que tan agasajado ha sido por la familia Real española durante su reciente visita a San Sebastian, fotografiado en su residencia de París, donde ha sufrido una grave enfermedad.

EL EX-JEFE DEL GOBIERNO FRANCES

George Clemenceau, cuya actiutd ante la deuda a los Estados Unidos ha sido tan discutida, que ha celebrado estos días el octagésimo cuarto aniversario de su nacimiento.

EN LA CONFERENCIA PAN-ASIATICA

Los Delegados de la Conferencia Pan-Asiática, reunida en Nagasaky, visitando en Tokío la Cámara de Comercio japonesa.

LA RECONSTRUCCION DE LA MISION DE SANTA BARBARA

El Padre Agustín, superior de los franciscanos, dirigiendo la reconstrucción de la famosa Misión de Santa Bárbara, en aClifornia.

UN HOTEL QUE SE DERRUMBA

Interesante fotografía del momento mismo en que se desplomaba la fachada del Hotel Brighton, en Long Beach. Milagrosamente no ocurrieron desgracias personales.

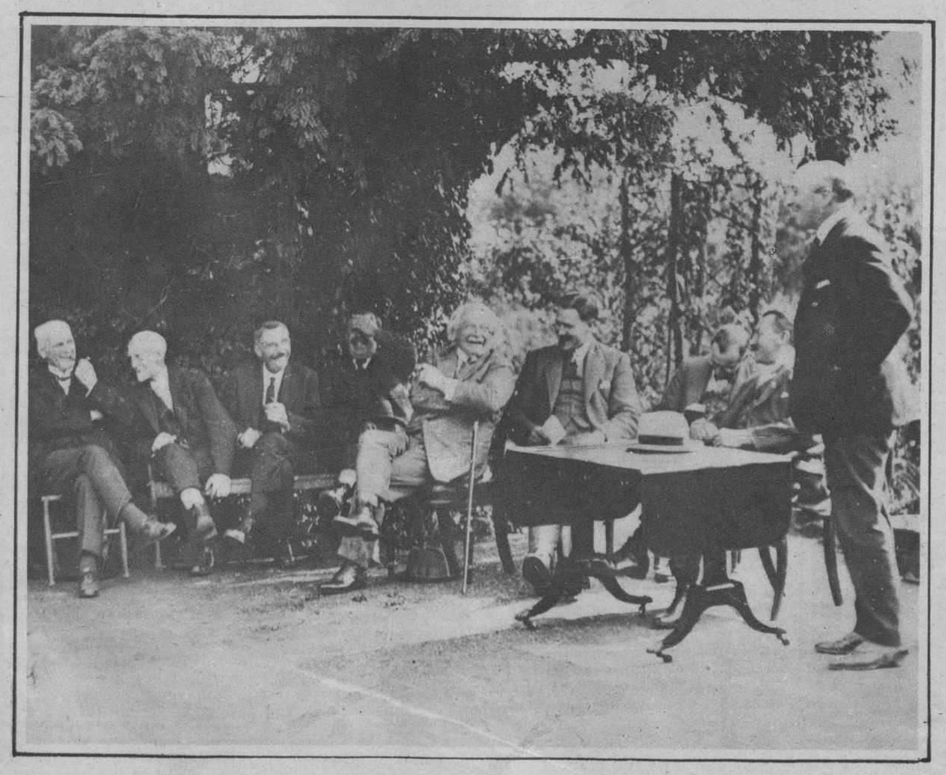

LLOYD GEORGE EN LA INTIMIDAD

El famoso ex-Jefe del Gobierno inglés Lloyd George, reunido con varios amigos, en su residencia particular de Londres.

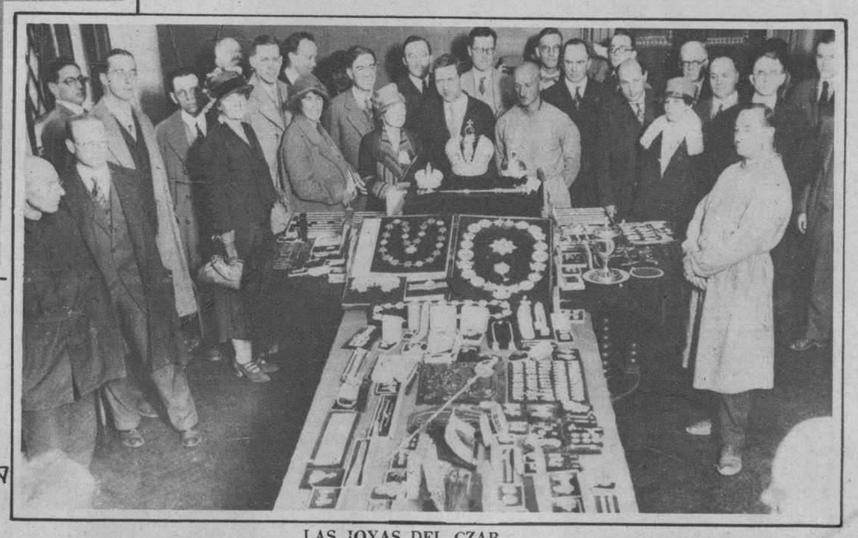

LAS JOYAS DEL CZAR

Grupo de americanos visitando en Moscow el lugar donde se guardan las joyas que pertenecieron al último czar de Rusia, y que actualmente son custodiadas por el Soviet.

M.E.C.D. 2016

Deliciosos platos preparados por

LA ESCUELA DEL HOGAR

de la Habana

en los cuales se usa

Quaker Oats

Frituras de Quaker

Ingredientes:

4 onzas de Quaker
250 gramos de agua
1 cucharada de mantequilla
3 onzas de azúcar
3 huevos

Manera de proceder:

SE toma el agua, la mantequilla y el azúcar y se pone al fuego, tan pronto rompa el hervor se le incorpora el Quaker el cual se debe haber pasado por la cuchilla más fina de la máquina de moler y, cuando se tenga una pasta uniforme se baja del fuego y se deja enfriar para agregarle los tres huevos mezclándolos uno por uno. Se toman en pequeñas porciones y se fríen en manteca bien caliente. Con la libra de azúcar y el agua se hace una almíbar de punto aromatizada con vainilla y se sirven en ella las frituras.

IMPORTANTE:

Folleto con todas las recetas de cocina preparadas por la misma escuela será enviado al solicitarlo de:

W. B. FAIR CO.
(P. O. Box 503)
Marta Abreu 39, Habana

205

The Alamac Hotel **EL HOTEL DE MODA**

Predilecto de los Hispanos

71st Street and Broadway
New York

ULTRA MODERNO

Con todas las últimas innovaciones del confort y de la elegancia. Junto a la Iglesia Católica del Bendito Sacramento. Veinte pisos. 600 habitaciones, separadas o conectadas, cada una de ellas con baño y ducha. Tres excepcionales restaurants.

CONGO ROOM y la Terraza en el piso vigésimo, dominando el incomparable panorama de la ciudad
Precios al alcance de todos
Por meses, descuentos especiales

COCINA INSUPERABLE

EL HOTEL ALAMAC, predilecto de cuantos hispanos visitan Nueva York, y muy especialmente de cuantos proceden de Cuba, ha encomendado la Jefatura de sus servicios culinarios al renombrado cocinero español Señor José I. Diaz, tan conocido en la Habana, que se esmerará por ofrecer a nuestros clientes los más deliciosos platos al estilo criollo, alternándolos con los más exquisitos de la cocina moderna extranjera.

COMER EN EL ALAMAC ES SABOREAR LAS MAS SABROSAS COMIDAS CUBANAS, AMERICANAS O EUROPEAS

Sr. Jose I. Diaz
Jefe de las Cocinas del Hotel Alamac

Un hotel americano de primera con el "chic" hispano hoy de moda

DEPARTAMENTO HISPANO
creado y dirigido por el
SR. ANTONIO AGUERO

OFICINAS DEL
DIARIO DE LA MARINA
de la Habana

Latz Ownership-Management
Harry Latz, Gerente General

LA DESGRACIA DE FONCK

El gigantesco aeroplano del francés René Fonck, que se disponía a realizar el vuelo Atlántico, incendiado apenas inició la partida, resultando muertos dos de sus tripulantes. La escena ocurrió en el aerodromo de Long Island.

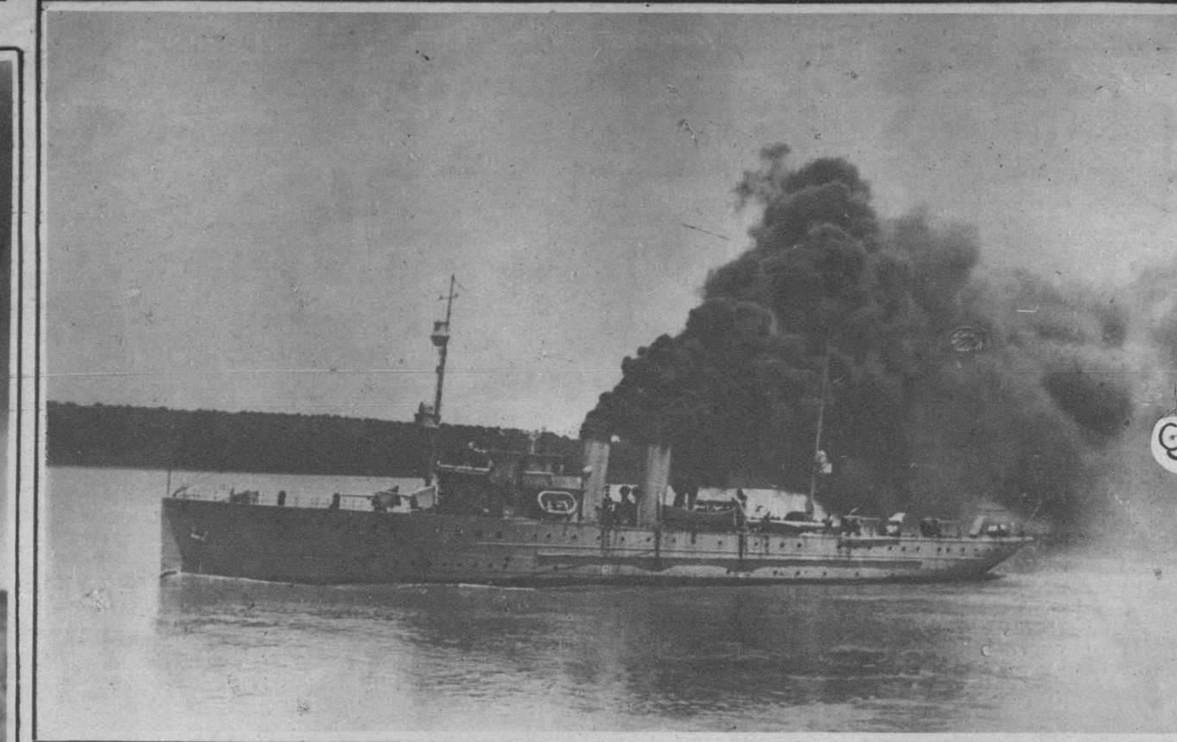

Cañonero norteamericano patrullando por el río Yangsze, en la China Central, donde se originaron sangrientos disturbios.

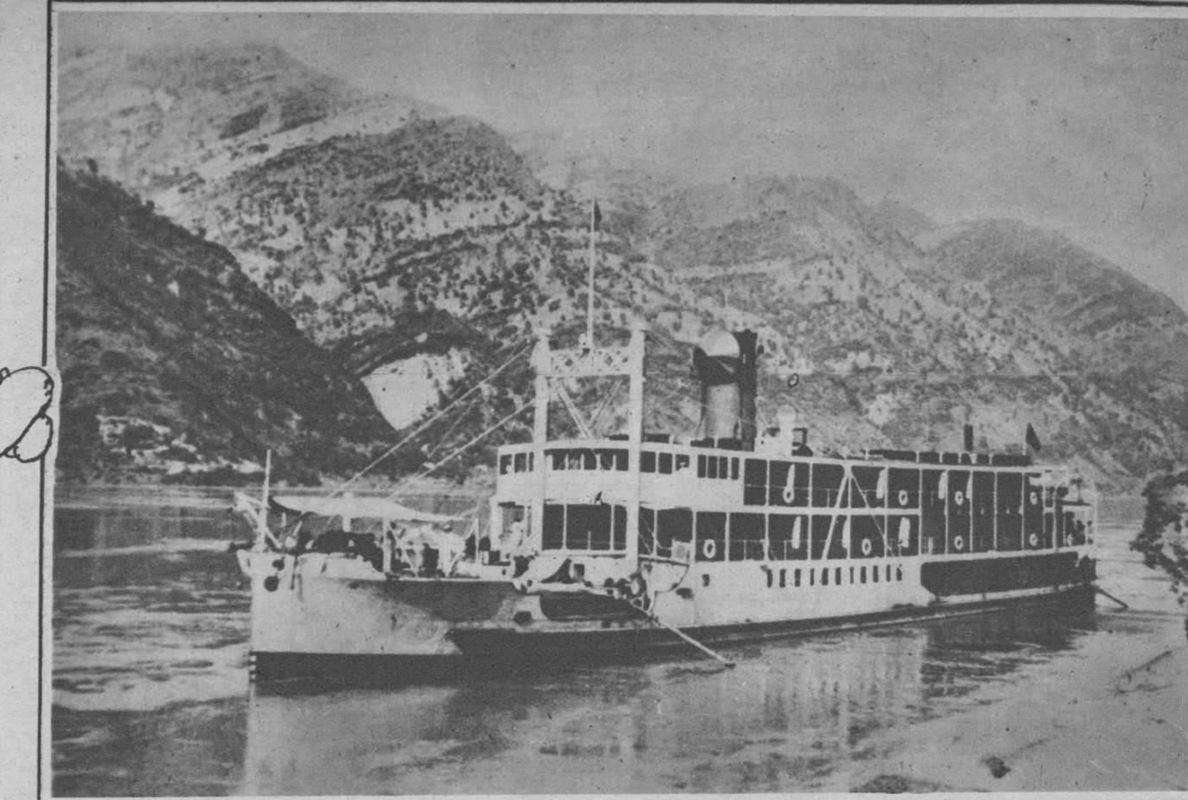

El barco inglés "Kia-wo", atacado por los chinos, que mataron a numerosos marinos ingleses.

LOS COMUNISTAS INGLESES

Más de cinco mil comunistas ingleses reunidos en Hyde Park, en Londres, para celebrar la libertad de los compañeros que fueron encarcelados por sus incitaciones a la revolución.

TRES REINAS DE LA BELLEZA

La "Miss América" de 1926, en compañía de sus antecesoras en 1924 y 1925, visitando la Exposición de Filadelfia.

ESTUDIANDO EL CONFLICTO DE MÉJICO

Los Cardenales americanos de Nueva York, Chicago, Filadelfia y Boston, reunidos en Asamblea con los arzobispos y obispos católicos de los Estados Unidos, en la Universidad de Washington, para estudiar el conflicto religioso planteado en Méjico.

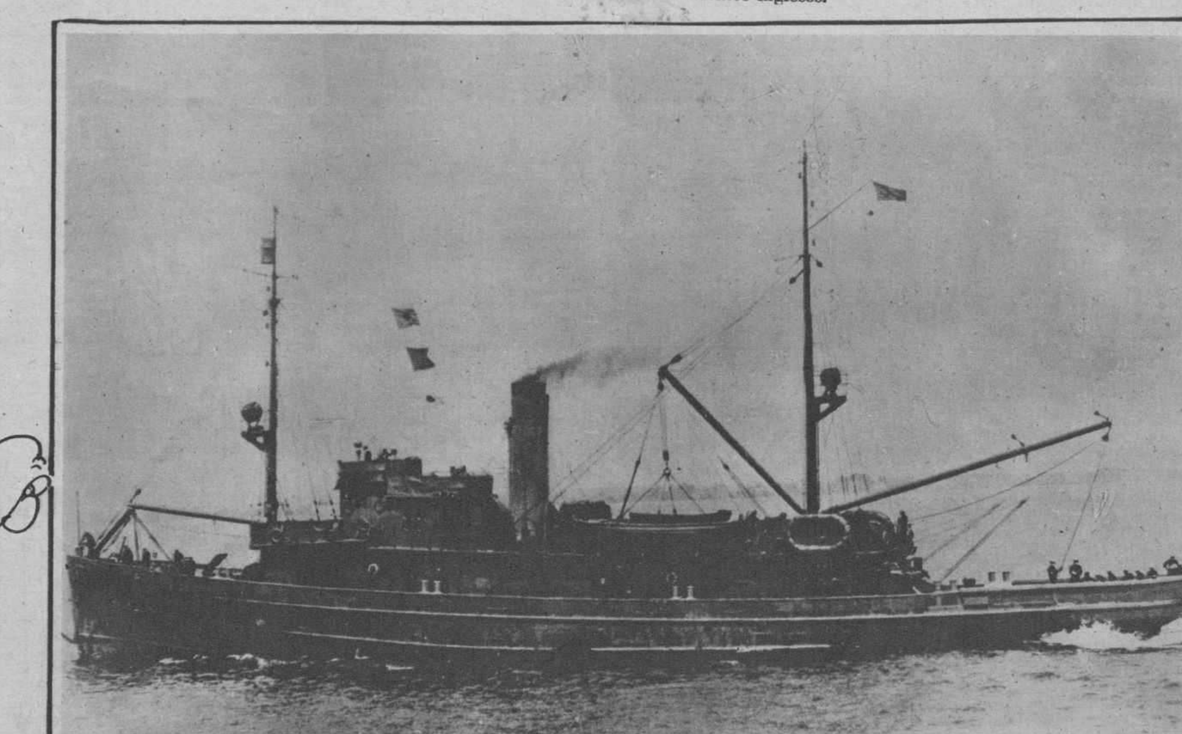

Buque auxiliar de la Armada Americana que fué tiroteado por los chinos.

DIFICIL EXPERIMENTO

El canoista Charles Clarke, tirándose al Hudson con su bote desde una altura de veinte pies, en las inmediaciones de Nueva York.

UN TERRIBLE CICLON

Estado en que quedó el jardín de un palacio de Hing Kong, después del terrible ciclón que recientemente azotó a aquella ciudad.

ESPAÑA Y LA LIGA

El señor Palacios, Delegado de España en la Liga de las Naciones, saliendo de Ginebra, después de abandonar su puesto en aquella.

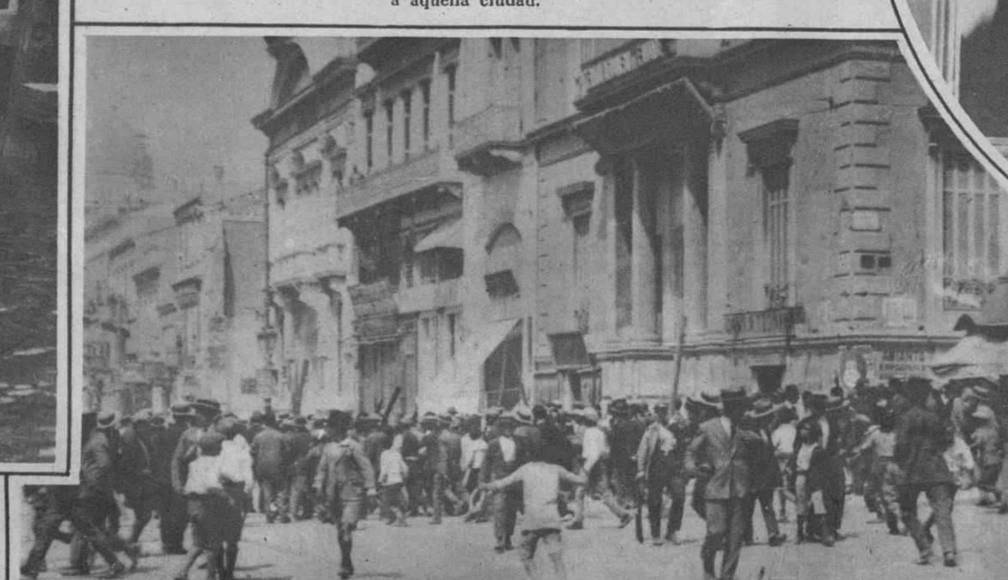

LA REVUELTA DE ATENAS

Una de las principales calles de Atenas, durante la reciente revuelta en contra del régimen militar que gobierna en Grecia.

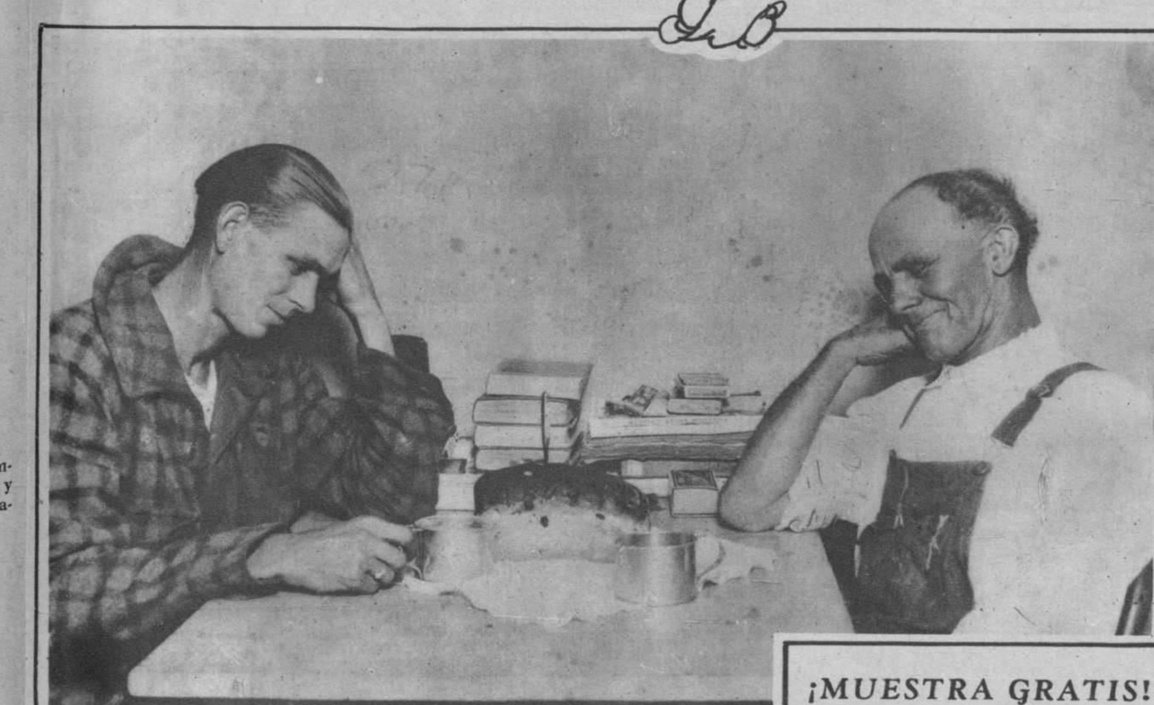

UN BANQUETE

Ray Carson y Thomas Nerson, sentenciados en Nebraska a la dieta de pan y agua, por haber violado le ley de la Prohibición, fueron retratados una semana después de empezar a cumplir su condena festejando la festividad del donmingo con la sustitución del pan corriente por pan de pasas.

Kotex-Una Incomparable Conveniencia Femenina

Para asegurarse pulcritud, comodidad y aseo, use usted estas servilletas higiénicas. Una bendición para la mujer moderna.

KOTEX

Absorben — Deodorizan

Pídalas por su nombre en las tiendas, farmacias etc.

Escriba al Dr. G. H. Williamson, 51 Chambers Street, New York (E. U. A.) pidiendo un valioso e interesante librito sobre la Higiene Femenina.

CREMA
de Miel y Almendras
HINDS

Proteja su cutis

La Crema Hinds protege contra los estragos del viento, el polvo y el sol. Un poquito antes del paseo. Otro tanto al regreso. Y si el polvo del camino molesta, basta pasarse una punta del pañuelo mojada en Crema Hinds.

Use la CREMA HINDS

Suaviza el cutis
lo vigoriza — lo blanquea
lo protege — lo limpia
lo aclara — lo sana

Para la cara — el cuello — los brazos — las manos

¡MUESTRA GRATIS!

No tienen porqué preocuparle ya las

Canas

AL restaurar el color natural de su cabellera con el Restaurador para las Canas Mary T. Goldman, echará Ud. para siempre al olvido sus canas.

El color natural restablecido es uniforme y juvenil. No quedan manchones, ni se nota en el cabello apariencia alguna de estar teñido artificialmente. No tiene nada que deba lavarse o limpiarse ni impide el lavado de cabeza acostumbrado.

El Restaurador Mary T. Goldman es un líquido claro, incoloro y limpio. Péinase en el cabello y desaparecen las canas como por encanto.

Puede Ud. probar este aserto, aceptando una botella de muestra gratis que le enviaré al recibir el adjunto cupón. Ensaye en un bucle para cerciorarse dell efecto. Verá Ud. que no la engaño.

Envieme la muestra gratis que ofrece.
Nombre ____
Dirección ____
Ciudad ____
A Droguería de Johnson
Apartado 750. Habana.

¡Haga de cada minuto un goce!

LA SALUD es la clave de todas las cosas gratas de la vida.
Si tiene usted dolores periódicos de cabeza que la agotan, no podrá gozar de los deportes ni de ninguna actividad social. Los dolores en la parte baja del cuerpo o en la espalda, le robarán la alegría de vivir. El Compuesto Vegetal de Lydia E. Pinkham hará que desaparezcan esos dolores y esas jaquecas. La mantendrá sana si lo toma Ud. regularmente. Sus extraordinarios resultados le son exclusivamente peculiares, de modo que es preciso rechazar las imitaciones.

Vivia nerviosa

Sufria de histeria, de inquietudes, de espiritu deprimido y no podia dormir. Después de sufrir por espacio de cinco años, una amiga que habia sido alentada por el Compuesto me indujo a que lo pobara, lo cual hice y recobré mi salud. Ahora recomiendo esta medicina a mis amigas y la dejo en libertad de publicar este testimonio.

Mrs. O. R. L. Amede,
9 Ward Lane, Belmont,
Port of Spain, Trinidad, B.W.I.

Compuesto Vegetal De Lydia E. Pinkham

LYDIA E. PINKHAM MEDICINE CO., LYNN, MASS.

F

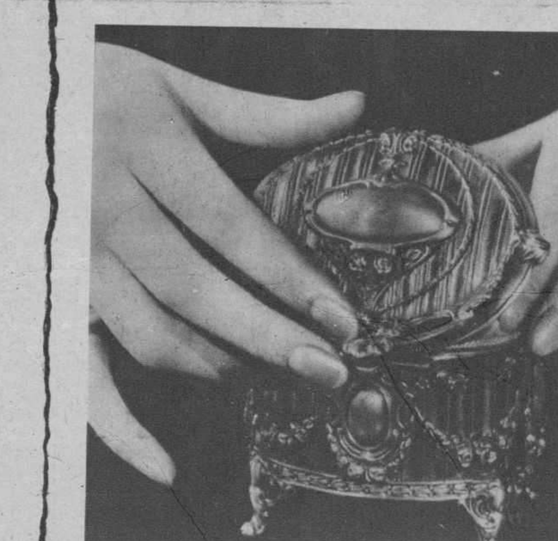

Orgullosa de mostrar sus manos.

Mantenga Ud. sus manos encantadoras con esta sencilla manicura

Las puntas pulidas y redondeadas de las uñas constituyen la mitad del encanto de unas manos atractivas. Si se descuidan, afean hasta a las más lindas manos.

Unos cuantos minutos bastarán para dar a sus uñas el óvalo elegante y agraciado y el encantador brillo que tantas envidian, con sólo el empleo del renombrado Eliminador de Cutícula de Cutex. Quita la piel seca, muerta y supérflua que se adhiere a la base de la uña y que puede causar dolorosas imperfecciones si no se la hace desaparecer. Si se corta, da repulsiva apariencia a la uña, pero con el Eliminador, inofensivo antiséptico, ésta queda limpia, pareja y bella. Dos aplicaciones por semana bastan.

Como toque final, puede emplearse, a elegir, cualquiera de las preparaciones de Cutex para pulir: Pasta, Pastilla, Polvo o Brillo Líquido.

Las preparaciones de Cutex se venden dondequiera que hay artículos de tocador, ya por separado o ya en juegos de manicura completos.

CUTEX

EL ESTUCHE de PRESENTACION vale ahora sólo 15 centavos

Llene Ud. el cupón adjunto y envíelo con 15 centavos en efectivo o sellos de correo y se le remitirá el Estuche de Presentación que contiene muestras del Eliminador de Cutícula Cutex, del Polvo de Pulir, del Brillo Líquido y de la Crema para Cutícula (Comfort) así como palillo y lija.

Envíe este cupón hoy mismo.

IGNACIO SANCHEZ-NORTHAM WARREN CORP.
Cuba 22, Habana, Cuba

Mando inclusos, en efectivo o en sellos de correo, 15 centavos para el Estuche de Presentación que contiene Cutex suficiente para seis manicuras.

Nombre ....
Dirección ....
(o Apartado postal)
Ciudad .... Provincia ....

M.E.C.D. 2016

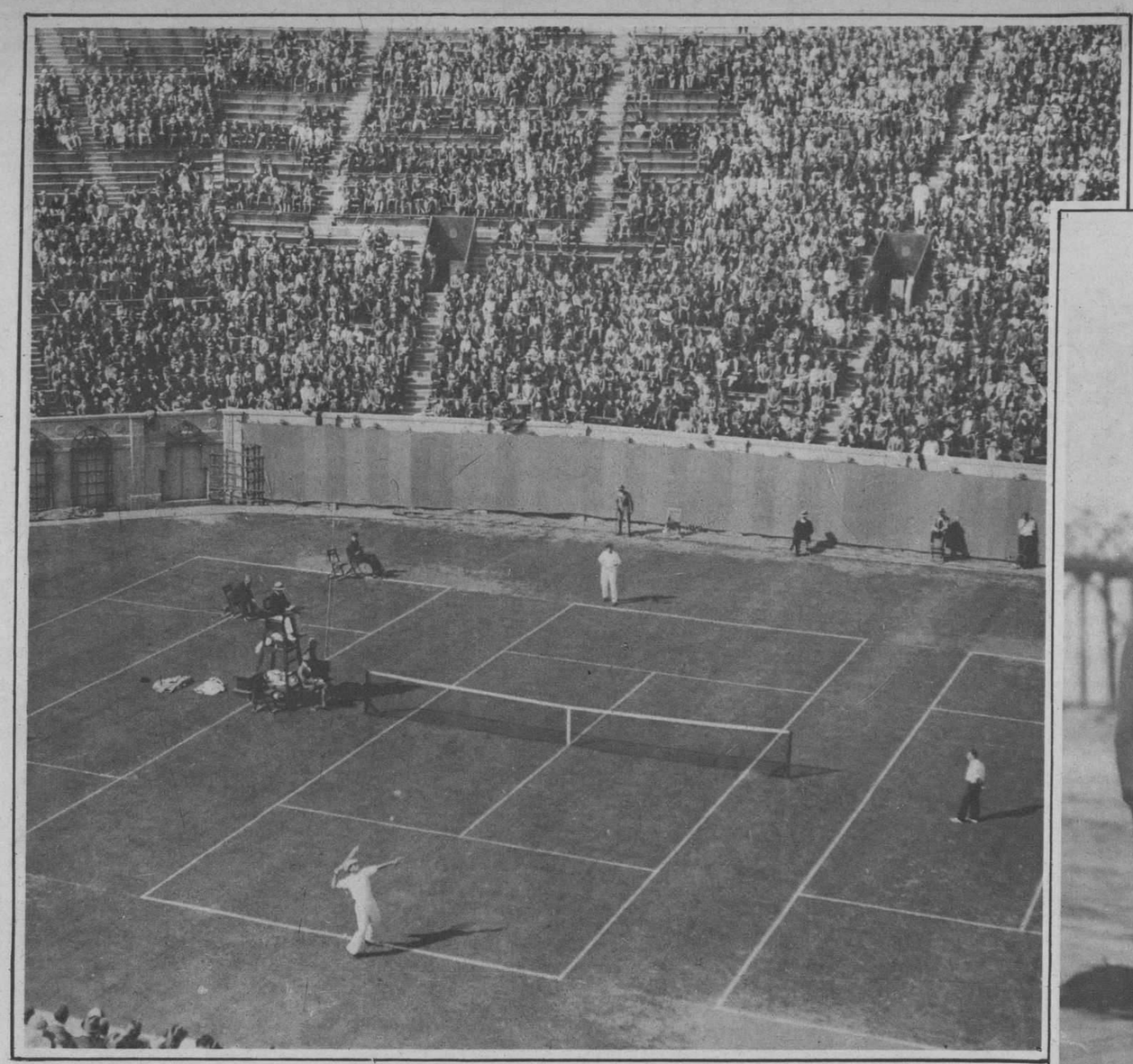

LA DERROTA DE BOROTRA

Partido de tennis en el que fué vencido el francés Borotra, por su compatriota La Coste, durante el torneo de la Copa Nacional.

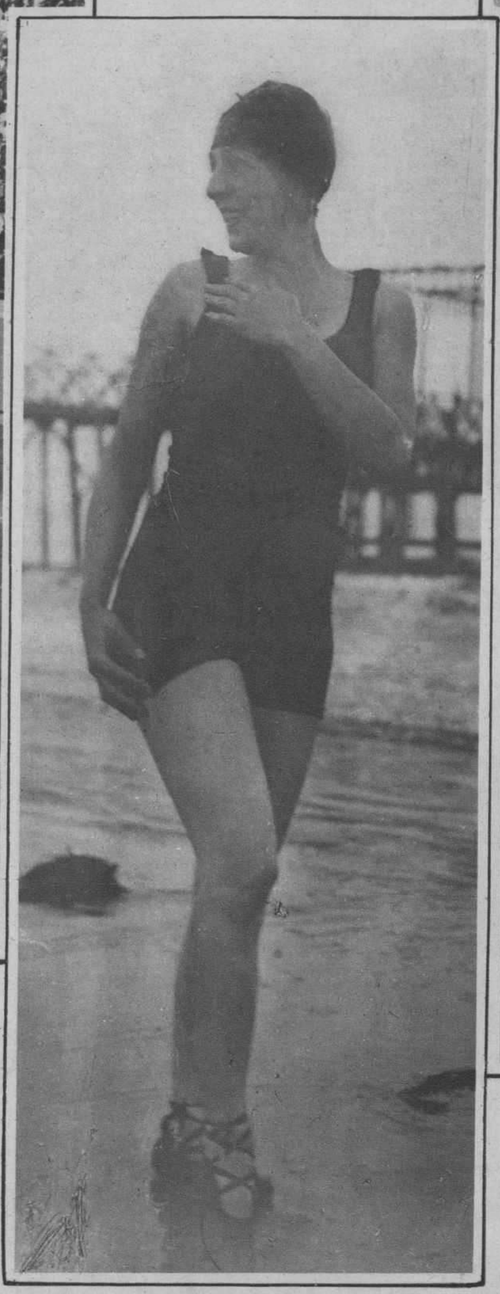

DEL TENNIS A LA NATACION

Susana Lenglen, tomando un baño en la playa del Lido.

CAMPEON DESTRONADO

William Tilden, campeón de tennis de los Estados Unidos, derrotado en Forest Hills por el francés Henry Cochet.

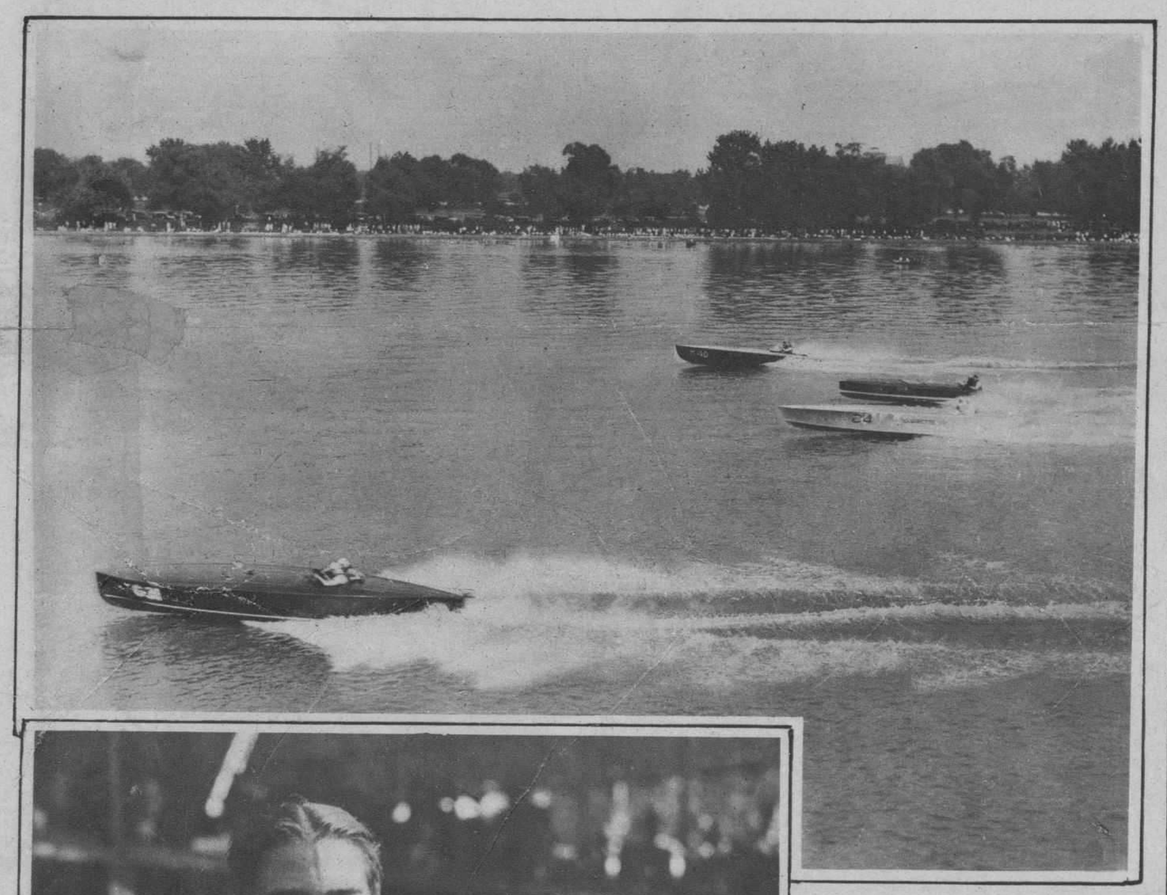

REGATAS EN WASHINGTON

La disputa de la Copa Presidencial en el río Potomac, donde salió vencedora la canoa "Cigarette IV".

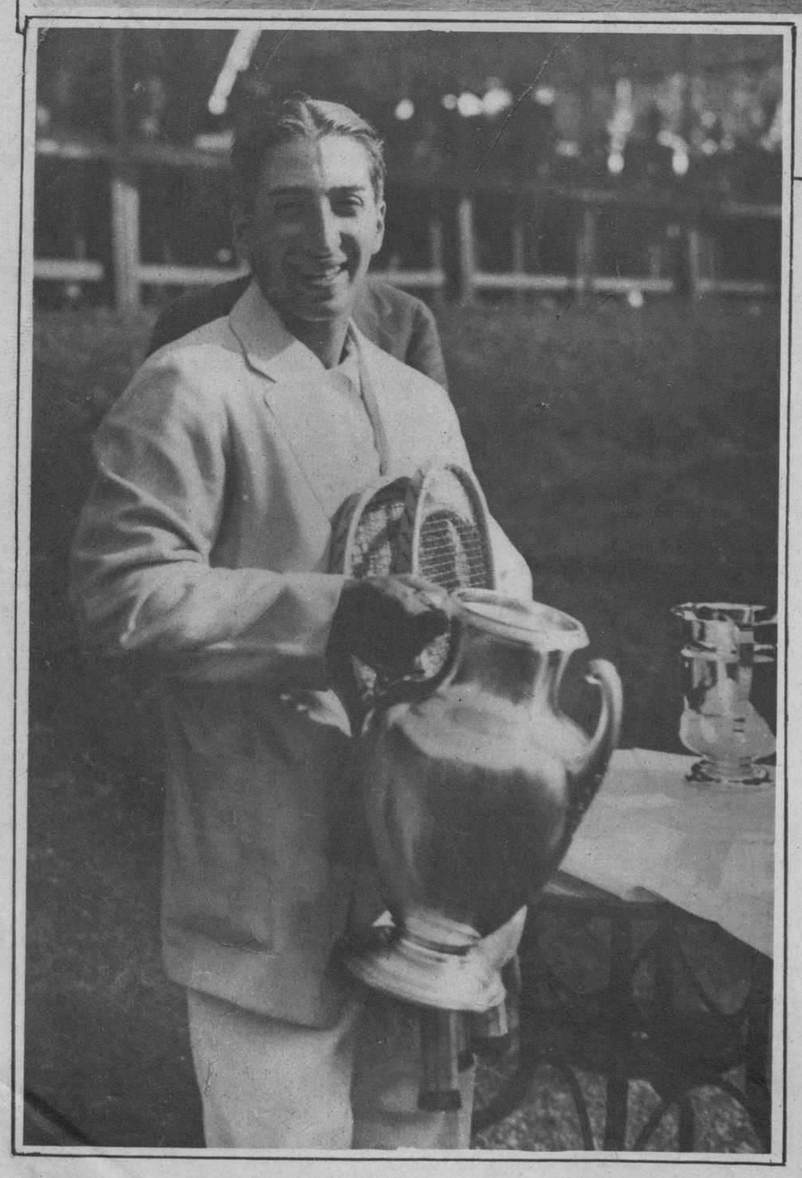

NUEVO CAMPEON

René La Coste, francés, vencedor de la Copa Nacional disputada en Forest Hills, Lon Island, en el torneo de lawn tennis, ante doce mil espectadores.

ESCOJA BIEN SUS MEDIAS

DÉ SIEMPRE preferencia a las medias de ajuste perfecto, tonos delicados, fino tejido, exquisita transparencia y larga duración. Las medias "Kayser" de seda reúnen todas estas cualidades. Ellas hacen resaltar más aún los encantos femeninos.

Por su talón alto, rematando en punta, las medias "Kayser" resultan más elegantes. Por la línea de puntos en su extremo superior, que evita los deshilados, resultan más duraderas.

Esta feliz combinación hace que las prefieran siempre las damas elegantes, de gusto refinado, que saben escoger bien sus medias.

Agentes para Cuba:
LLANO y SAIZ
Muralla 98, Dpto. 202
Apartado 1703
Habana

Kayser

No es legítima si no lleva impresa la palabra "Kayser"

MEDIAS · ROPA INTERIOR · GUANTES

ART GRAVURE CORPORATION. NEW YORK. CHICAGO AND CLEVELAND

M.E.C.D. 2016