INFORMACIONES GRAFICAS

DIARIO DE LA MARINA

DOMINGO 26 DE SEPTIEMBRE DE 1926

Año XCIII— No. 258
HABANA

El último retrato de Rodolfo Valentino y de la entonces su prometida Pola Negri.

A pesar de la lluvia incesante, una enorme multitud estuvo desfilando durante tres dias ante el cadaver de Rodolfo Valentino.

RECUERDOS QUE HAN PASADO A LA HISTORIA
¡LA ULTIMA PELICULA DE VALENTINO!

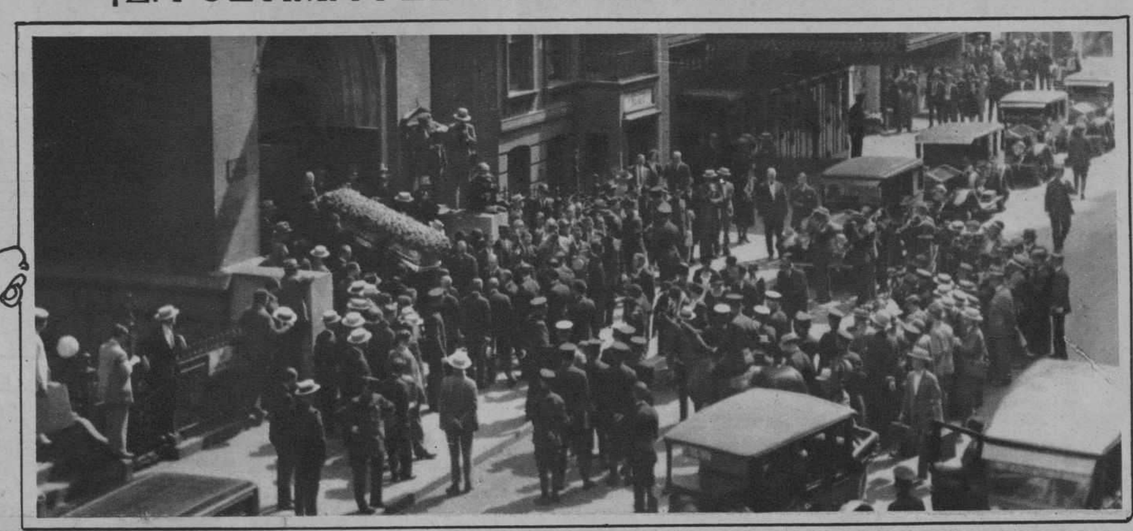

La iglesia católica de los Actores Americanos, donde se celebraron solemnes funerales por el eterno descanso de Valentino.

Mussolini, el Jefe del Gobierno italiano, se adhirió al sentimiento popular enviando una corona.

El cadaver del inolvidable artista cinematográfico en la capilla ardiente, por la que desfilaron más de cien mil personas, constituyendo esta manifestación pública la más grande que del sentimiento popular se vió en Nueva York.

M.E.C.D. 2016

CALLOS

Póngales Una Gota de

"GETS-IT"

El Callicida Más Rápido del Mundo

Su efecto es maravilloso contra cualquier callo, no importa donde esté, ni lo mucho que duela o haya durado. Al primer toque cesa el dolor. Es casi increíble. El callo se afloja y desaparece. Un método científico usado por bailarinas, artistas, doctores, y millones de personas que acostumbran andar mucho. Rechase las imitaciones. Exija el legítimo "GETS-IT." Se vende en todas partes.

"GETS-IT" Inc., Chicago, E. U. A.

Kotex representa siglos de adelanto

Millares de mujeres están confiándose a la protección de este moderno descubrimiento. Aseguran aseo, pulcritud, comodidad.

KOTEX

Absorben — Deodorizan

Pídalas por su nombre en las tiendas, farmacias etc.

Escriba al Dr. G. H. Williamson, 51 Chambers Street, New York (E. U. A.) pidiendo un valioso e interesante librito sobre la Higiene Femenina.

LA ABORTADA REVOLUCION MEJICANA

Los generales Aurelio Sepúlveda y Enrique Estrada al ser encarcelados en San Diego.

¿De qué se acuerda este joven?

Probablemente de la belleza, garbo y refinamiento de Ud., señorita. Pero también es probable que perturbe su mente el recuerdo de algo desagradable; *el mal olor de las axilas sudorosas.* Usted puede no haberse dado cuenta de ello, pero él SI.

No se fie del agua y jabón, señorita, que son ineficaces recursos del momento. ODORONO la salvará a Ud. de bochornosos comentarios. Usando esta agua de tocador antiséptica dos veces por semana neutralizará Ud. los repelentes efectos del sudor y constatará Ud. una botellita libre de manchas desagradables. Una botellita dura largo tiempo. Haga la prueba.

ODO-RO-NO

ENSAYO GRATUITO

Olvide Ud. sus **Canas**

El restaurador Mary T. Goldman para las Canas es un líquido claro, incoloro y limpio como el agua. No tiene nada que deba lavarse o limpiarse. Restablece la belleza natural del cabello de manera uniforme y sin vetas, teniendo el mismo color de día que de noche.

Mi Restaurador es una preparación bien conocida de larga fecha, la cual perfeccioné hace algunos años para restablecer mi cabello prematuramente encanecido. Deseo hacer partícipes de esta ventaja a todos los que tienen de cabelleras canas, ofreciéndoles una muestra gratuita como ensayo.

Envíe Ud. el Cupón Adjunto

Solicite hoy mismo el equipo completo de muestra gratuito, conteniendo una botella del Restaurador e instrucciones completas para efectuar la prueba convincente en un lado de su cabellera.

Envíeme la muestra gratis que ofrece.
Nombre_____
Dirección_____
Ciudad_____
A Droguería de Johnson Apartado 750. Habana.

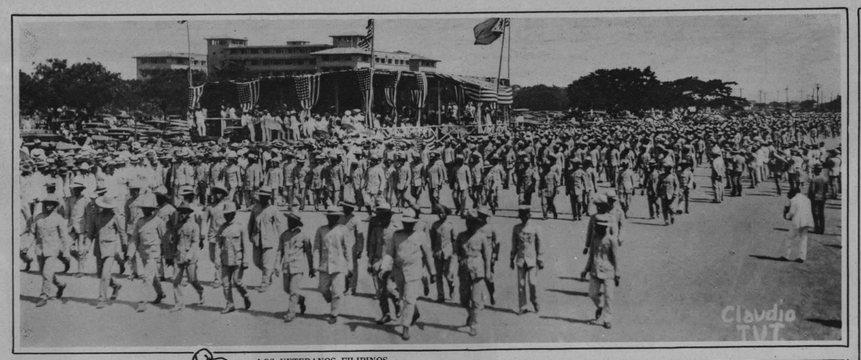

LOS VETERANOS FILIPINOS

Las tropas del general Aguinaldo, desfilando en Manila, como homenaje de lealtad a los Estados Unidos durante la reciente celebración del aniversario de la Independencia de aquel país.

El nutritivo y exquisito alimento natural

Quaker Oats

en las recetas de cocina preparadas por

LA ESCUELA DEL HOGAR

de la Habana

Croquetas de Quaker

Ingredientes:

1 yema
1½ taza de leche
3 cucharadas de Quaker
3 cucharadas de harina
2 cucharadas de mantequilla
sal, pimienta, nuez moscada, jugo de limón, galleta y manteca.

Manera de proceder:

CON una taza de leche, las tres cucharadas de Quaker, una de mantequilla, sal, pimienta y nuez moscada se hace una crema muy doble, poniéndose al fuego y moviéndola continuamente. Cuando la pasta esté fría se le da la forma de croquetas y se envuelven en la siguiente crema: Con la harina y la cucharada de mantequilla se hace una pasta a la que se le incorpora poco a poco la leche, se pone al fuego moviéndolo continuamente hasta que tenga espesor de crema doble, entonces se baja del fuego se le agrega una yema, sal, pimienta, jugo de limón y nuez moscada.

Se envuelven en galleta y hiévo y se fríen en bastante manteca, bien caliente.

IMPORTANTE:

Folleto con todas las recetas de cocina preparadas por la misma escuela será enviado al solicitarlo de

W. B. FAIR CO.
(P. O. Box 503)
Marta Abreu 39, Habana

208

Soldado norteamericano vigilando a un grupo de mejicanos detenidos por pretender atravesar la frontera en movimiento revolucionario.

Los ciento cincuenta hombres armados que mandados por el general Enrique Estrada fueron desenidos por los americanos en la frontera de Mejico y encarcelados en la prisión de San Diego.

LA VIUDA DE WILSON

La viuda del exPresidente Wilson á su llegada a Inglaterra, donde asistió como simple espectadora a la Asamblea anual de la Liga de las Naciones.

EXPLOTANDO EL TENNIS

Susana Lenglen firmando un contrato con una empresa americana, que la garantiza 150.000 dólares por una tournée como profesional del tennis por los Estados Unidos.

AL REGRESAR DE EUROPA

Mary Pickford y Douglas Fairbanks, al llegar a Nueva York a bordo del "Majestic" de regreso de su largo viaje por Europa.

JEAN BOROTRA

El famoso jugador francés de tennis, ídolo en la actualidad de los Estados Unidos.

DOS REINAS DEL PUEBLO

Manuela Moreno, que ha sido elegida Reina de la Belleza, y María Martínez, proclamada Reina de los Mercados, en las fiestas celebradas con motivo de la típica Ververna de la Paloma en Madrid.

AUGUSTA TENNISTA

La infanta Cristina de España, jugando al tennis en Santander.

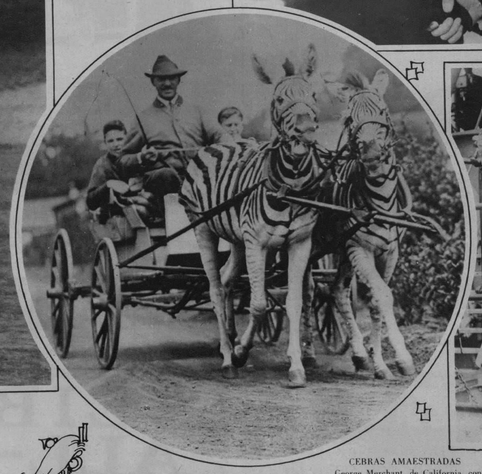

CEBRAS AMAESTRADAS

George Merchant, de California, conduciendo su coche que es arrastrado por dos preciosas cebras.

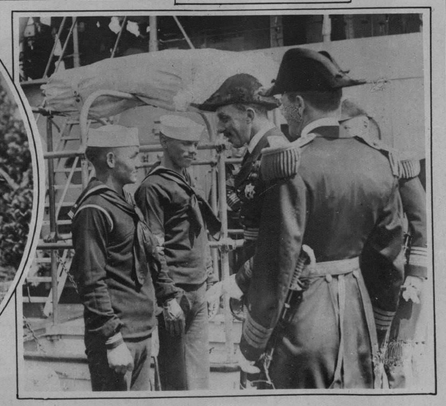

A BORDO DEL "MEMPHIS"

El Rey de España visitando en Santander el crucero de los Estados Unidos "Memphis".

De los doce a los veintitrés

ENTRE los doce y los veintitrés años de edad, se efectúa el desarrollo de las jóvenes.

Durante esa época de sus vidas es cuando más cuidado debe tenerse del delicadísimo organismo femenino.

Una muchacha enfermiza y que sufre agudos dolores durante el periodo de la menstruación, en su adolescencia, jamás podrá soportar los esfuerzos a que su cuerpo será sometido en años subsiguientes.

Si se toma fielmente el Compuesto Vegetal de Lydia E. Pinkham, éste regularizará la menstruación, hará que desaparezcan los dolores de la espalda, la nerviosidad y la irritabilidad y ayudará a las jóvenes a alcanzar la plenitud de su gloriosa misión sobre la tierra.

La niña de escuela dice
Siendo una niña de escuela tenía que quedarme en casa una semana cada mes, debido a mis sufrimientos. Continuo así por cinco años y probé toda clase de medicinas sin resultado, hasta que tomé la suya.
May FitzGerald
17 Duncan Street
Port of Spain, Trinidad, B.W. I

Compuesto Vegetal De Lydia E. Pinkham

LYDIA E. PINKHAM MEDICINE CO. LYNN, MASS.

SAPOLIN

el nombre de una linea completa de

Esmaltes-Tintes-Dorados Barnices

El nombre Sapolin no se dá solamente a un solo Artículo. Es un nombre conocido por muchos años que representa una linea completa de especialidades decorativas de calidad superior que usted mismo puede usar para embellecer su hogar.

1002

SAPOLIN CO. *Inc.*

(ANTES GERSTENDORFER BROS)— NUEVA YORK, E.U.A.

ESMALTES, TINTES, DORADOS, BARNICES

El Rey de los Medicamentos

es sin duda alguna el Aceite de Hígado de Bacalao. Rico en Vitaminas (elementos nutritivos) y facilmente absorbido y asimilado por el organismo, *con tal que* se tome en su forma líquida, agradable al paladar, como se prepara en la famosa

Emulsión de Scott

M.E.C.D. 2016

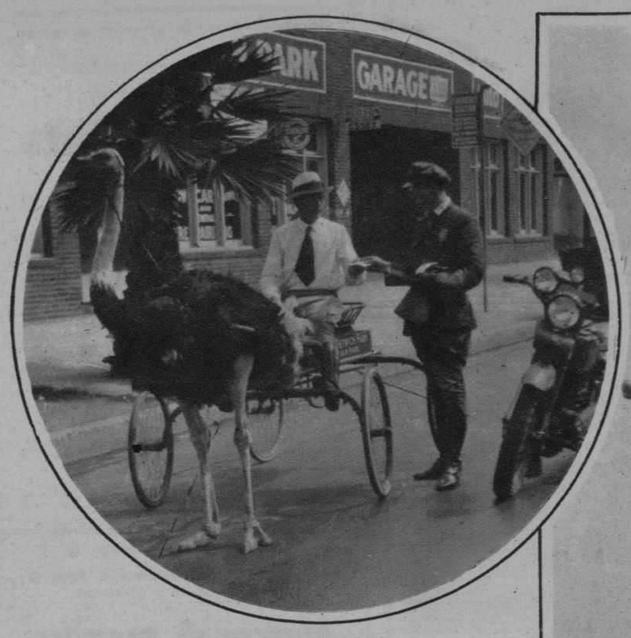

POR EXCESO DE VELOCIDAD

Policía de Los Angeles multando a un vecino de aquella ciudad por exceso de velocidad.

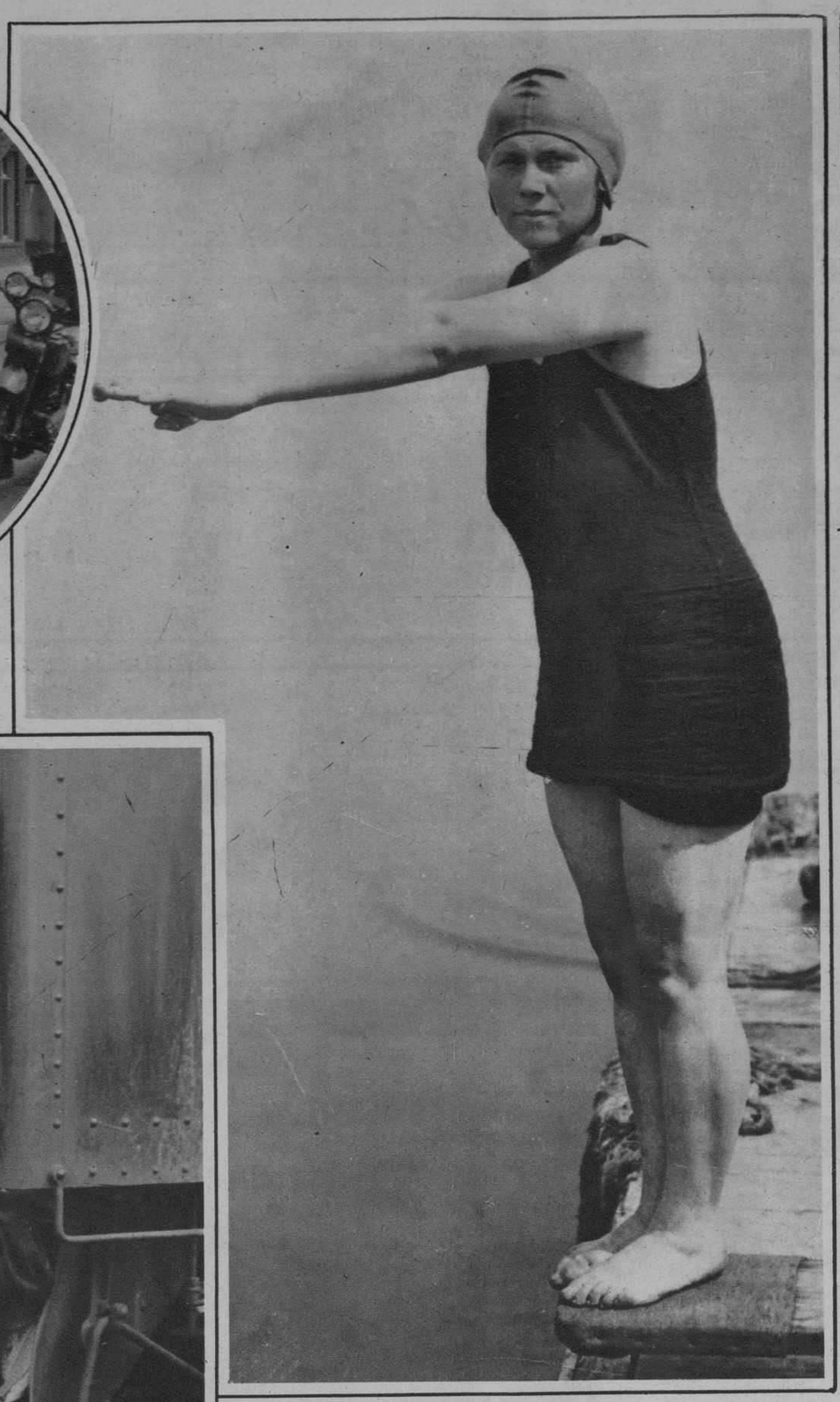

LA RIVAL DE GERTRUDIS

Mrs. Clemington Carson, madre de dos hijos, que ha secundado a Gertrudis Ederle en la travesía del Canal de la Mancha, siendo ésta la segunda mujer que la efectúa.

TIERNA DESPEDIDA

Jack Dempsey, despidiéndose de su esposa Stella Taylor, al dirigirse ésta a Hollywood mientras él se entrenaba para su encuentro con Gene Tuney.

Para Madame

TRAJES EXCEPCIONALMENTE ELEGANTES DE LA QUINTA AVENIDA

Modelo DM61—Traje de una sola pieza, estilo abrigo, de doble crespón de seda. En negro, rojo clarete, azul pizarra o verde obscuro. El abrigo simulado cae sobre una falda de corte recto montada en un corpiño de seda, y tiene el cuello estilo Tuxedo y el chaleco de encaje crema. La gardenia es ultra elegante. 49.50 *oro Americano*

Modelo DM63—Traje-abrigo de seda de rayas de raso, apropiado para usarse como *ensemble*. Con blusa externa simulada de crespón de seda guarnecida con vivos del mismo color del traje. Colores: Traje negro con la blusa simulada en *béige* o azul regio, o castaño y *béige*. 29.50 *oro Americano*

Francos de porte

EL NUEVO LIBRO DEL BEBÉ ACABA DE SALIR DE LA PRENSA

TODO lo que puede necesitar un bebé hasta los seis años.

Sus pedidos serán esmeradamente atendidos por dependientes de experiencia, que tendrán mucho gusto en servirle directamente cuando usted visite a Nueva York.

Pida un ejemplar gratuito

DÍRÍJASE AL DEPARTAMENTO A

Franklin Simon & Co.

Quinta Avenida, entre las calles 37ª. y 38ª., Nueva York

EL NUEVO DICTADOR DE GRECIA

El general Condylis, que destituyó y arrestó a Pangalos, ocupando su puesto.

¡Pruébela . . . y se convencerá!

ESA exquisita sensación de frescura y bienestar que se siente en la boca después de usar Kolynos es de notarse.

Pero Kolynos desempeña un papel mucho más importante que el de simplemente limpiar la dentadura; destruye eficazmente, sin causar daño alguno a los delicados tejidos de la boca, millones de microbios dañinos que causan la caries y otras enfermedades. Disuelve la película y desaloja y elimina de la boca por medio de su abundante espuma, los restos de alimentos que se adhieren a los dientes. La boca se siente limpia porque realmente está limpia. Lo que jamás se podría lograr con el cepillo y agua únicamente, se consigue eficazmente y en poco tiempo con Kolynos.

CREMA DENTAL

KOLYNOS

70

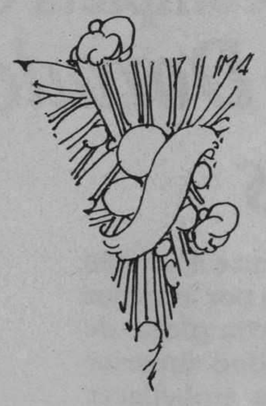

The Alamac Hotel

71st Street and Broadway

New York

EL HOTEL DE MODA

Predilecto de los Hispanos

ULTRA MODERNO

Con todas las últimas innovaciones del confort y de la elegancia. Junto a la Iglesia Católica del Bendito Sacramento. Veinte pisos. 600 habitaciones, separadas o conectadas, cada una de ellas con baño y ducha. Tres excepcionales restaurants.

CONGO ROOM y la Terraza en el piso vigésimo, dominando el incomparable panorama de la ciudad

Precios al alcance de todos

Por meses, descuentos especiales

COCINA INSUPERABLE

EL HOTEL ALAMAC, predilecto de cuantos hispanos visitan Nueva York, y muy especialmente de cuantos proceden de Cuba, ha encomendado la Jefatura de sus servicios culinarios al renombrado cocinero español Señor José I. Díaz, tan conocido en la Habana, que se esmerará por ofrecer a nuestros clientes los más deliciosos platos al estilo criollo, alternándolos con los más exquisitos de la cocina moderna extranjera.

COMER EN EL ALAMAC ES SABOREAR LAS MAS SABROSAS COMIDAS CUBANAS, AMERICANAS O EUROPEAS

SR. JOSE I. DIAZ

Jefe de las Cocinas del Hotel Alamac

Un hotel americano de primera con el "chic" hispano hoy de moda

DEPARTAMENTO HISPANO creado y dirigido por el SR. ANTONIO AGUERO

OFICINAS DEL DIARIO DE LA MARINA de la Habana

Latz Ownership-Management

Harry Latz, Gerente General

ART GRAVURE CORPORATION. NEW YORK. CHICAGO AND CLEVELAND

M.E.C.D. 2016