INFORMACIONES GRAFICAS

DIARIO DE LA MARINA

DOMINGO 20 DE JUNIO DE 1926

Año XCIII- No. 244
HABANA

Sus Altezas el Príncipe de Asturias y el Infante Don Jaime, saliendo de la iglesia.

FESTIVAL ESCOLAR EN MEJICO

El general Plutarco Elías Calles, Presidente de la República de Méjico, haciendo entrega de las banderas nacionales a los alumnos de las escuelas primarias los cuales la besan con fervor al recibirlas.

Sus Majestades los reyes de España, al llegar a la iglesia de San Francisco el Grande, de Madrid, donde se celebró la fiesta.

FIESTA DE LA GRANDEZA DE ESPAÑA

BANQUETE AL RESIDENTE DE FRANCIA EN MARRUECOS

El general Primo de Rivera después del banquete celebrado en el Ministerio de la Guerra, en Madrid, en honor del Residente General de Francia en Marruecos, Mr. Steeg, al que asistieron distinguidas personalidades.

LA REALEZA EUROPEA

De izquierda a derecha: la Princesa Elena, el ex-Rey Jorge de Grecia, la reina María de Rumanía, el rey Fernando de Rumanía y la ex-reina Isabel de Grecia, en el torneo de la Copa Davis, celebrado entre Rumanía e Italia

UNA LIGA DE NACIONES LITERARIA Y MUSICAL

Sesión inaugural del Congreso Internacional de críticos dramáticos y musicales, en el Instituto de Cooperación Intelectual, celebrado en el Palais Royal de París.

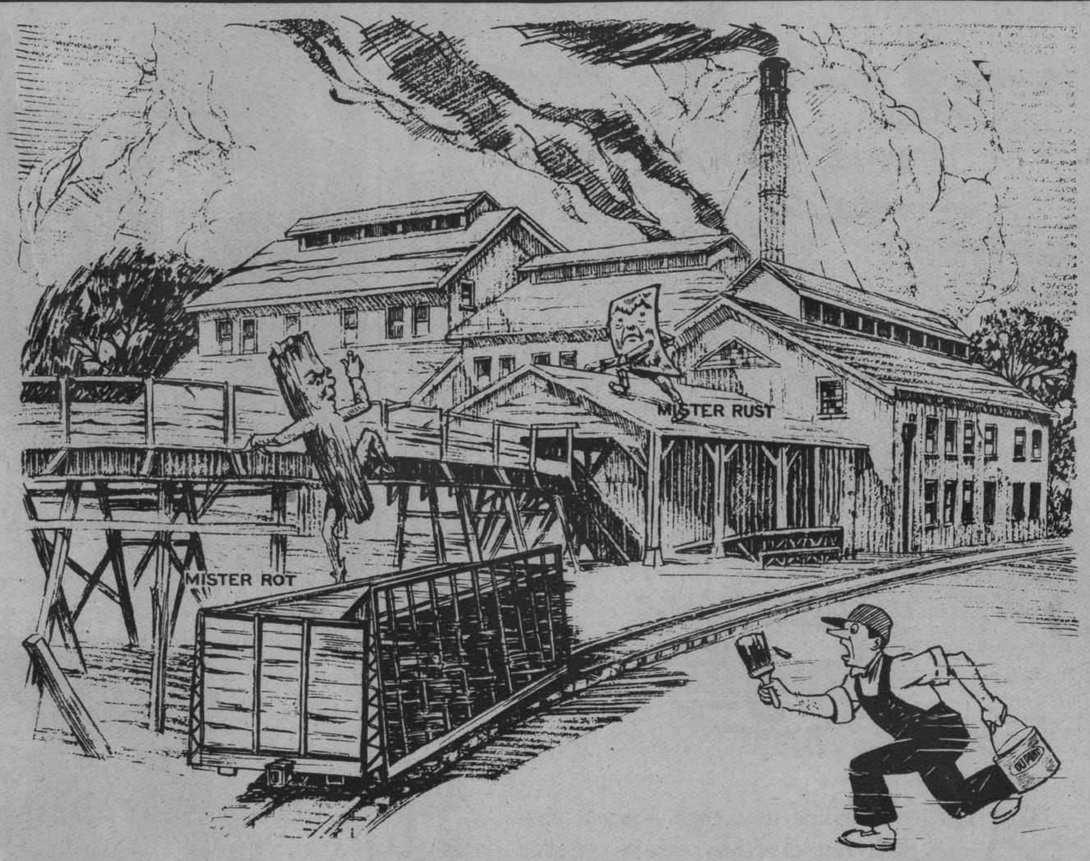

MISTER RUST Y MISTER ROT, el uno el símbolo de la corrosión y el otro de la pudrición, no duermen nunca. Siempre alertas, esperan la oportunidad de continuar su trabajo destructivo. Protéjase contra estos villanos, o lentamente acabarán con sus edificios y echarán por el suelo sus ganancias. Vd. puede detener su trabajo destructivo enviando contra ellos al pintor Cubano, armado con la *brocha* OSBORN y la pintura DUPONT. Mister Rust y Mister Rot salen en carrera tan pronto como lo ven armado de esa brocha y esa pintura.

Dirijase a la
Cuban Trading Company
Oficina Principal
Habana

E.C.D. 2016

¡ Una Muestra GRATIS !

Devuelva Ud. el color natural a sus

Canas

Envíeme Ud. hoy mismo el cupón impreso al pie, para recibir a vuelta de correo una muestra gratis del Restaurador Mary T. Goldman para las Canas. Puede aplicarse en un solo bucle para probar el resultado. Perderá el cabello su color canoso, recuperando paulatinamente su belleza natural. No deja vetas, ni guarda el cabello la apariencia de teñido.

Perfeccionó este maravilloso Restaurador hace años para restaurar el color natural de mi propia cabellera prematuramente encanecida. Hoy lo usan millones de personas. Es claro e incoloro. No requiere fricciones ni lavados extraordinarios.

No envíe Ud. dinero. Al recibir el cupón impreso al pie, le enviaré una muestra gratis, porte pagado.

Envíeme la muestra gratis que ofrece.
Nombre _____
Dirección _____
Ciudad _____
A Droguería de Johnson
Apartado 750. Habana.

Para convalecientes y débiles

Quaker Oats

Nutritivo y fácil de digerir

ASMACURA

Cura radicalmente el ASMA o AHOGO. Premiada en la exposición de Milán, Italia en el año de 1921, con el mas alto premio que consiste en Diploma, Medalla de Oro y Cruz de Mérito, por sus resultados curativos. De venta en todas las farmacias y Droguerías acreditadas de la Isla. Depósito:

FARMACIA SANTA ELENA

10 DE OCTUBRE 280.

Teléfonos 1-2378, 1-7226. Habana.

JABON "AGULLO"

DOS ASPECTOS DE LA FERIA DE SEVILLA

Desfile de jinetes al estilo andaluz, por el Real de la Feria, donde están instaladas las casetas de la aristocracia sevillana.

La infanta Luisa, con sus hijas y el infante Don Carlos, paseando a caballo por la feria.

UN CUBANO HEROICO

...nte Falcón, el heróico bombero ...9 de mayo de 1925 sufrió graves quemaduras durante la extinción ... fuego en la Habana.

Estado en que quedó Clmente Falcón a consecuencia de las quemaduras recibidas, de las que, gracias a una arriesgada operación efectuada en el Post-Graduate Hosiptal de Nueva York, por el Dr. Fred Albee, se halla en vías de completo restablecimiento.

CALLOS

Póngales Una Gota de

"GETS-IT"

El Callicida Más Rápido del Mundo

Su efecto es maravilloso contra cualquier callo, no importa donde esté, ni lo mucho que duela o haya durado. Al primer toque cesa el dolor. Es casi increíble. El callo se afloja y desaparece. Un método científico usado por bailarinas, artistas, doctores, y millones de personas que acostumbran andar mucho. Rechase las imitaciones. Exija el legítimo "GETS-IT." Se vende en todas partes.

"GETS-IT" Inc., Chicago, E. U. A.

LIGAS

PARIS

No hay contacto de metal con la piel.

Son de material escogido para que resulten gratamente confortables y de gran duración. Se adaptan perfectamente a la pierna y sostienen el calcetín en forma irreprochable. Son las preferidas por los conocedores de lo bueno y por los exigentes. Pida siempre Ligas PARIS. Las imitaciones a cualquier precio le resultarán demasiado caras.

Fabricantes
A. STEIN & COMPANY
Chicago — New York, U.S.A.

En las Regatas

Medias Snugfit

Snugfit

A VECES un golpe de viento deja ver algo más de lo que el recato permite, ¡menos mal si las medias son Snugfit! Así lo que fuera indiscreción se torna en obra de arte.

Las medias Snugfit se ajustan al cuerpo como la propia piel porque son con costura, signo de calidad, para formar la curva de la pantorrilla. Su color uniforme sin sombras y su lustre inimitable son digno complemento de una hermosa toilette.

Las damas de buen gusto saben que pueden obtenerlas en una variedad de colores firmes, de moda, y en tres calidades: mercerizadas, de seda vegetal y de seda pura.

De venta en todas las buenas tiendas

Pida, al comprar: Snugfit sin vacilar

↔

SNUGFIT HOSIERY COMPANY
NEW YORK CITY, E. U. A.

EL JEFE DE TODOS LOS BOYS SCOUTS

Sir Robert Baden-Powell, fundador de la institución de los boy-scouts, dando la bienvenida a las Delegadas extranjeras de la Segunda Conferencia internacional de Exploradoras, celebrada en Rye, New York.

...E CARGO

...ás, Presidente elec... República griega, su... la catedral de Áte... Christofors.

UN BUQUE DE LA ARMADA ALEMANA

El crucero "Hamburgo", primer buque de guerra alemán que visita los Estados Unidos despues de la guerra mundial, llevando a bordo cien cadetes de la Academia Naval alemana, saludando al fuerte MacArthur, al entrar en la bahía de los Angeles.

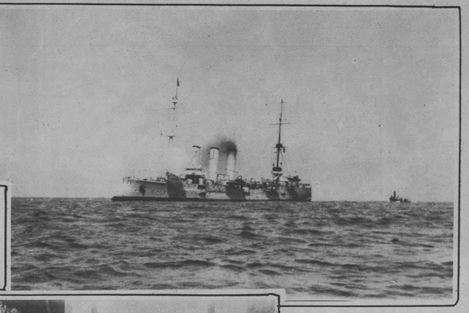

LAS RELIQUIAS DE UNA SANTA

El Padre Albert H. Dolan, Director de la Sociedad de la Florecilla, regresando a Chicago con seis reliquias de Santa Teresa, regaladas al Padre Dolan por la hermana Agnes de Jesús, superiora del Monasterio Carmelita de Lisieux, Francia.

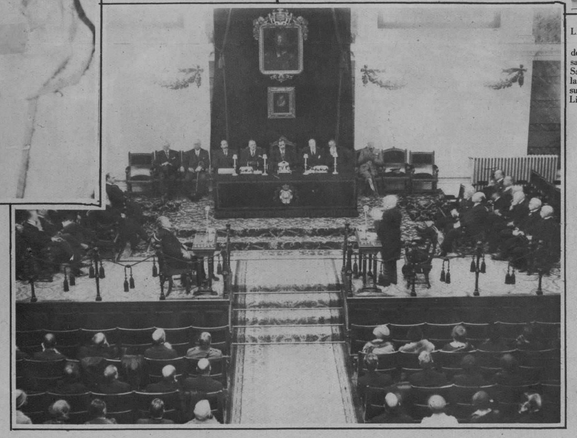

EN LA REAL ACADEMIA ESPAÑOLA

Su Majestad el Rey, presidiendo la reunión pública en la que el Comité del Monumento a Cervantes ha dado cuenta de los trabajos realizados y de los que tiene en proyecto.

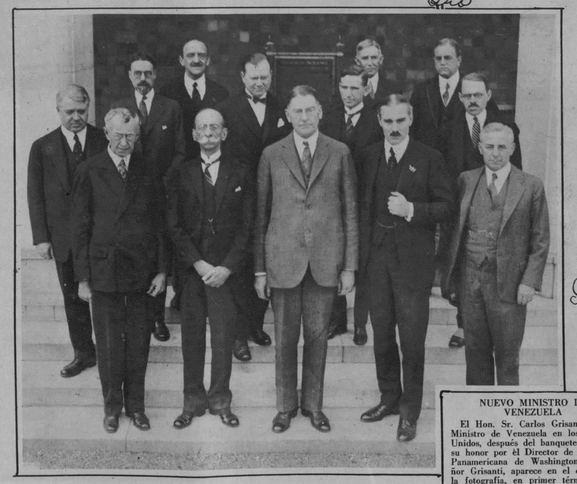

NUEVO MINISTRO DE VENEZUELA

El Hon. Sr. Carlos Grisanti, nuevo Ministro de Venezuela en los Estados Unidos, después del banquete dado en su honor por el Director de la Unión Panamericana de Washington. El señor Grisanti, aparece en el centro de la fotografía, en primer término.

En todas las sendas de...

LA SALUD es el secreto de la felicidad. La vida no vale la pena de vivirse, ni con todo el dinero del mundo, si está una enferma o débil.

El Compuesto Vegetal de Lydia E. Pinkham quita rápidamente la irregularidad de la menstruación y los dolores y destiem... mensual... dados lo... parte ba... la espal... mente

Curó el dolor
Tomé el Compuesto Vegetal para los dolores menstruales que tenía desde que tenía 13 años y los dolores han desaparecido por completo, después de tomar cinco botellas de la medicina.
Juana Hernández
Comercio No. 9,
Esta. Moncloa, Cuba, Habana.

Compuesto Vegetal De Lydia E. Pinkham
LYDIA E. PINKHAM MEDICINE CO., LYNN, MASS.

A Mandíbula Batiente

sólo se atrevan a reir quienes poseen una buena dentadura y están, además, seguros de su salud. La buena salud y la dentadura perfecta son casi sinónimos. Proteja Ud. a ambas con el dentífrico por excelencia: Ipana.

Encías sangrantes: ¡ahí está el peligro!

¡Su dentadura está en juego! En el campo de la lucha se enfrentan, de una parte, la Piorrea enemiga de su salud y, de la otra, Ud. que debe defenderla. Las encías que comienzan a sangrar indican la proximidad del enemigo. Son sus cómplices cuando empiezan a ablandarse y a humedecerse. La Piorrea llega a robarle a Ud. su dentadura y a traerle achaques del estómago, reumatismo y otras enfermedades. La Ipana es aliada *de Ud.* porque hace que las encías—que son el fundamento de la dentadura—dejen de sangrar y se vuelvan fuertes, sanas y vigorosas. Por eso, Ipana es *más* que un dentífrico. Naturalmente que da a los dientes un brillo y un pulimento de perla y que deja en la boca un grato sabor, aparte de dulcificar el aliento. Pero ha sido creada por la Ciencia Dental para custodiar la salud de Ud. La mayor parte de las enfermedades se inician en la boca. El uso diario de la Ipana es la mejor garantía de la salud.

¡ Ríase Ud. de la Piorrea y de las enfermedades!
Use IPANA: es *más* que un dentífrico.

Sonríe mejor quien usa IPANA.

IPANA
PASTA DENTIFRICA

Preparada por los fabricantes de Sal Hepática.

Indispensable para la Higiene Femenina

Kotex, la servilleta sanitaria que ha resuelto el problema más molestoso de la mujer. ¡Representa siglos de adelanto!

KOTEX
Absorben — Desodorizan

Pídalas por su nombre en las tiendas, farmacias etc.

Escriba al Dr. G. H. Williamson, 51 Chambers Street, New York (E. U. A.) pidiendo un valioso e interesante librito sobre la Higiene Femenina.

Las superficies viejas lucen como nuevas

EL TINTE DE LUSTRE SAPOLIN convierte las superficies viejas y gastadas, en brillantes y nuevas. Se usa en gran escala en obras de madera, armazones de camas, aparadores, mesas, armarios, y artículos semejantes. Fácil de aplicar. Se seca dejando un acabado brillante y bonito. Manufacturado en una variedad de colores.

Está hecho de modo que puede resistir los diferentes cambios atmosféricos.

997

SAPOLIN CO. Inc.
(ANTES GERSTENDORFER BROS)— NUEVA YORK, E.U.A.
ESMALTES, TINTES, DORADOS, BARNICES

M.E.C.D. 2016

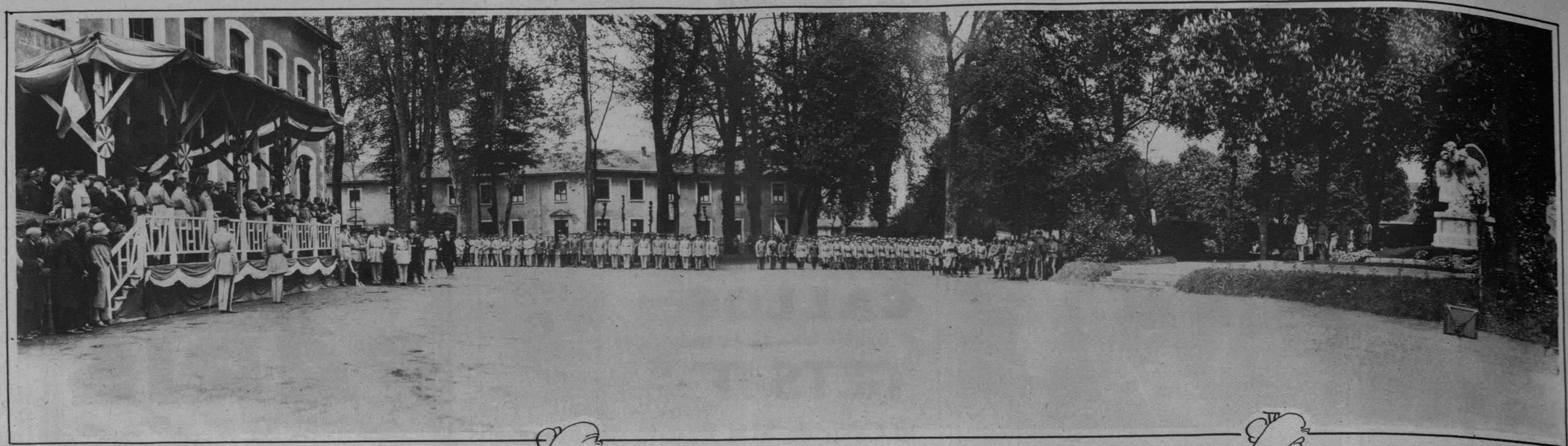

DEDICACION DE UN MONUMENTO

Panorama de la ceremonia en la que el Mariscal Foch entregó al público el Monumento a los Héroes de la Guerra, de la Escuela de Saint-Maixent, Francia.

ANIVERSARIO DE JUANA DE ARCO

Disturbios ocurridos en París con motivo del aniversario de Juana de Arco, debidos a la prohibición de que se celebrasen manifestaciones de ningún género, que los realistas se empeñaron en llevar a cabo.

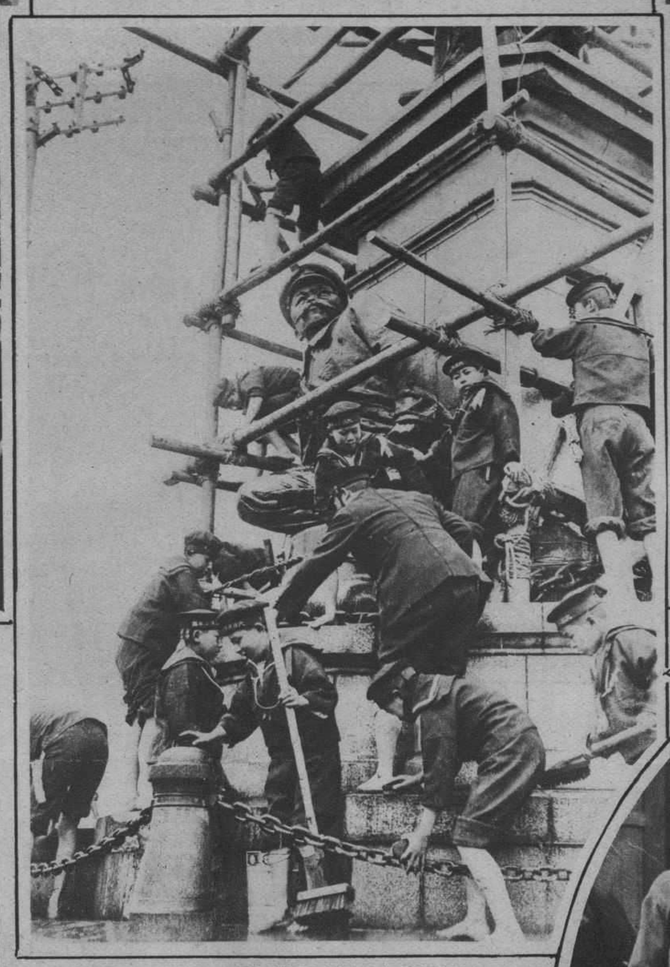

EL DIOS DE LA GUERRA

Los Boys Scouts del japón limpiando la estatua de bronce, en Tokio, del difunto comandante Hirose, el "Dios de la Guerra" en aquel país.

TOMA DE HABITO

La duquesa Asunta de Hapsburg-Lorraine, hija del Archiduque Leopoldo Salvador de Austria, profesando como religiosa en un convento de Tortosa, ante el Prelado de aquella diócesis.

CAMPEONATO FEMENINO DE AJEDREZ

La señorita Marie Jeanne Frigard, (izquierda) campeón de ajedrez de Francia en un match con Madame Bastin, de Bélgica, para el campeonato celebrado recientemente en París.

INAUGURACION DE UN PARQUE

M. Doumergue, Presidente de Francia, inaugurando el Parque de las Exposiciones en las afueras de París, destinado a ferias industriales.

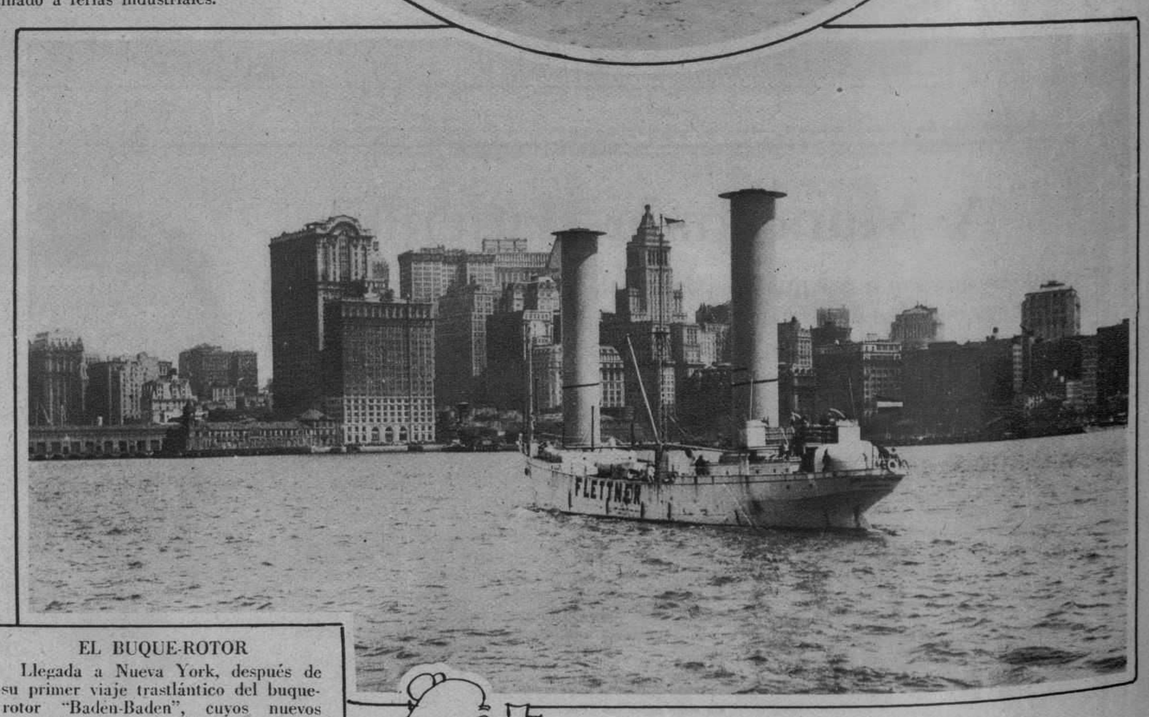

EL BUQUE-ROTOR

Llegada a Nueva York, después de su primer viaje trasatlántico del buque-rotor "Baden-Baden", cuyos nuevos principios de navegación tanto interés han despertado en el mundo científico.

The Alamac Hotel EL HOTEL DE MODA

71st Street and Broadway
New York

Predilecto de los Hispanos

ULTRA MODERNO

Con todas las últimas innovaciones del confort y de la elegancia. Junto a la Iglesia Católica del Bendito Sacramento. Veinte pisos. 600 habitaciones, separadas o conectadas, cada una de ellas con baño y ducha. Tres excepcionales restaurants.

CONGO ROOM y la Terraza en el piso vigésimo, dominando el incomparable panorama de la ciudad. Precios al alcance de todos. Por meses, descuentos especiales

COCINA INSUPERABLE

EL HOTEL ALAMAC, predilecto de cuantos hispanos visitan Nueva York, y muy especialmente de cuantos proceden de Cuba, ha encomendado la Jefatura de sus servicios culinarios al renombrado cocinero español Señor José I. Diaz, tan conocido en la Habana, que se esmerará por ofrecer a nuestros clientes los más deliciosos platos al estilo criollo, alternándolos con los más exquisitos de la cocina moderna extranjera.

COMER EN EL ALAMAC ES SABOREAR LAS MAS SABROSAS COMIDAS CUBANAS, AMERICANAS O EUROPEAS

Sr. Jose I. Diaz
Jefe de las Cocinas del Hotel Alamac

Un hotel americano de primera con el "chic" hispano hoy de moda

DEPARTAMENTO HISPANO creado y dirigido por el SR. ANTONIO AGUERO

OFICINAS DEL DIARIO DE LA MARINA de la Habana

Latz Ownership-Management
Harry Latz, Gerente General

ART GRAVURE CORPORATION, NEW YORK, CHICAGO AND CLEVELAND

M.E.C.D. 2016