INFORMACIONES GRAFICAS

DIARIO DE LA MARINA

DOMINGO 18 DE ABRIL DE 1926

Año XCIII— No. 235
HABANA

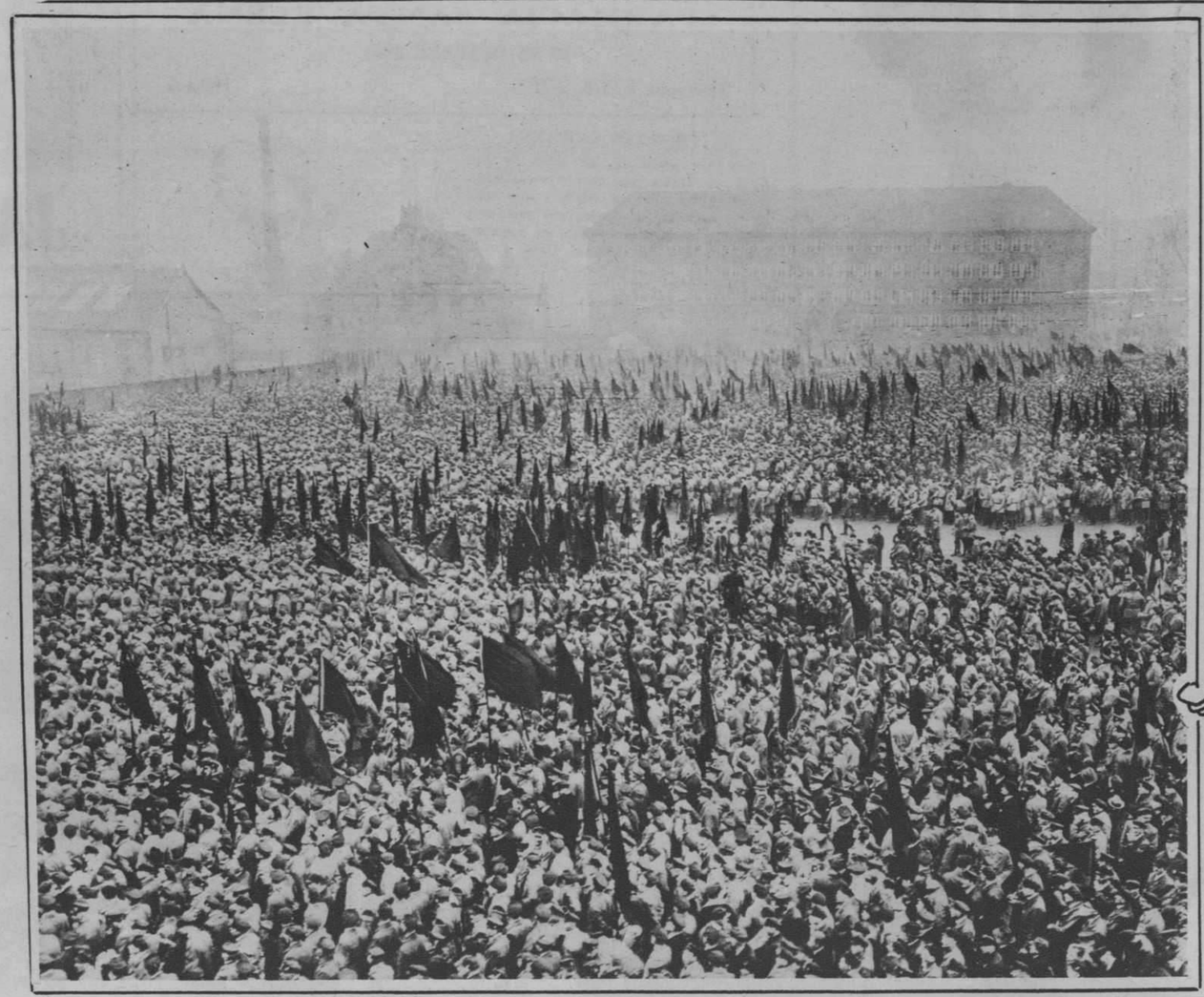

EL DIA DE LA REPUBLICA EN HAMBURGO

Más de cien mil ciudadanos reuniéronse en la populosa ciudad alemana para celebrar el aniversario de la República.

EN LA GRUTA DE LA VIRGEN DE LOURDES

Consagración solemne del Obispo Poiries, como Cuadjutor de la Diócesis de Lourdes, celebrada en la gruta de la milagrosa imagen al conmemorarse el 68 aniversario de la aparición a la Bernardetta.

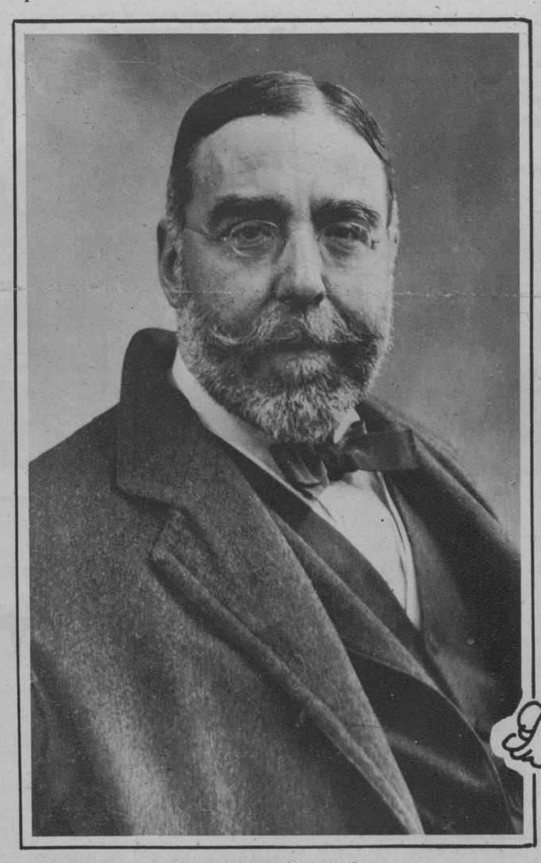

NUEVO ACADEMICO

El Excmo. señor Marqués de la Vega de Inclan, Comisario Regio del Turismo en España, que ha sido nombrado académico de la Real Academia de la Historia.

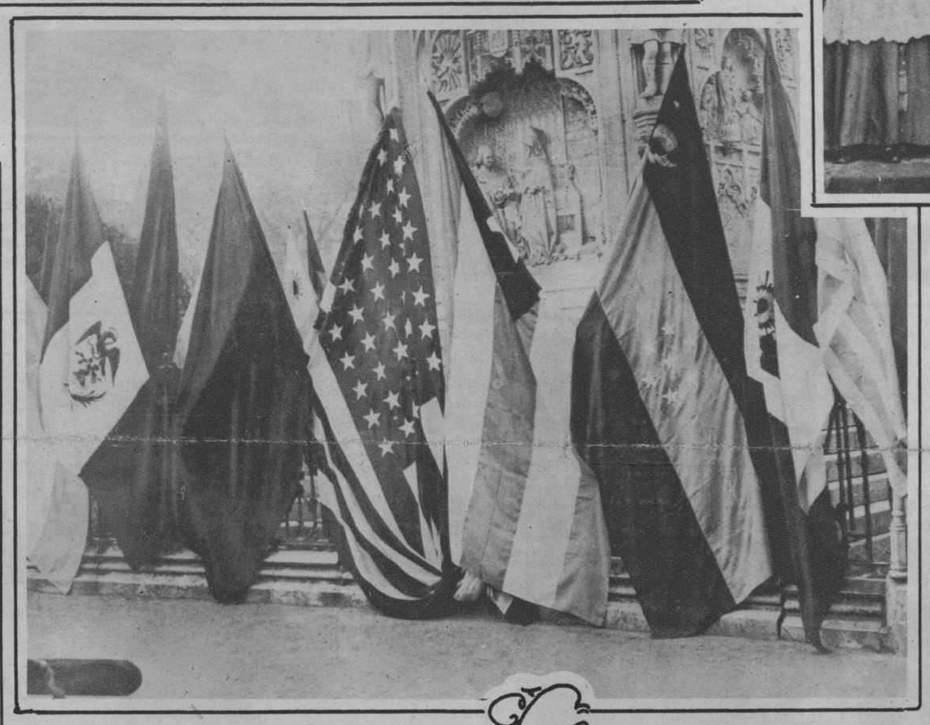

HOMENAJE DE SIMPATIA HACIA ESPAÑA

Las banderas de los Estados Unidos y de las veinte repúblicas hispanoamericanas, colocadas al pie del monumento de Cristóbal Colón, en Madrid, el día en que el heróico comandante Franco llegó en triunfo a Buenos Aires.

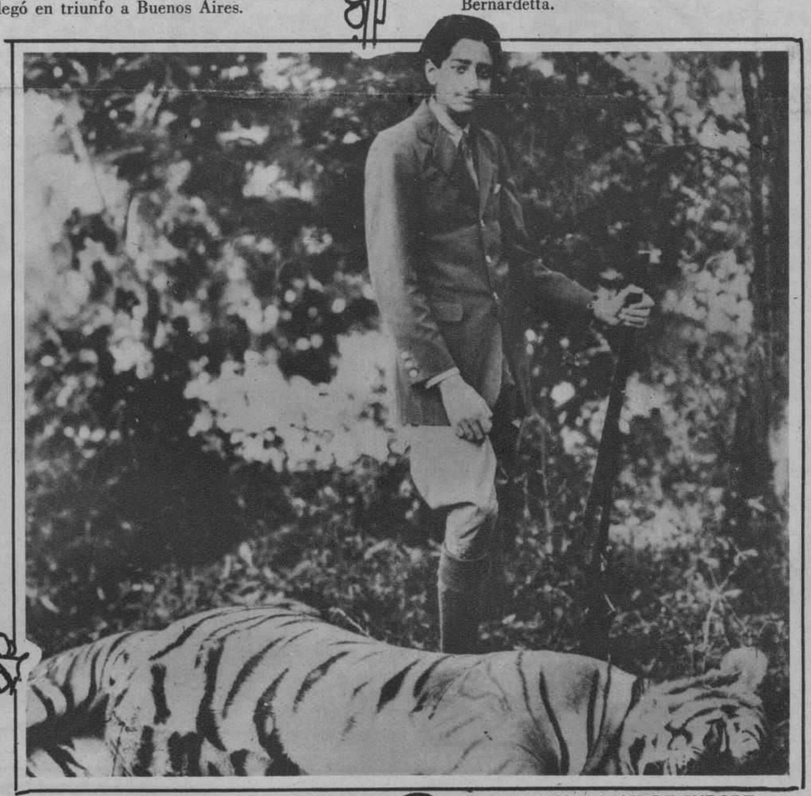

EL MAHARAJAH DE INDORE

Su Alteza, que acaba de ascender al trono por la abdicación de su padre, está educado a la europea y es un gran cazador de tigres.

LA COMISION INTERNACIONAL DE MANDATOS

Los representantes de Holanda, Portugal, España, Francia, Inglaterra, Bélgica, Suecia, Japón y Suiza, y el delegado del Partido Obrero Internacional, reunidos en el Palacio del Consejo, de Roma, para discutir la cuestión del Mandato francés, en Siria.

HACIA EL DESARME EN BELGICA

Por cuestión de economía han sido licenciados treinta y seis regimientos en Bélgica, ocasionándose con este motivo una seria manifestación antigubernamental contra el actual Ministro de la Guerra.

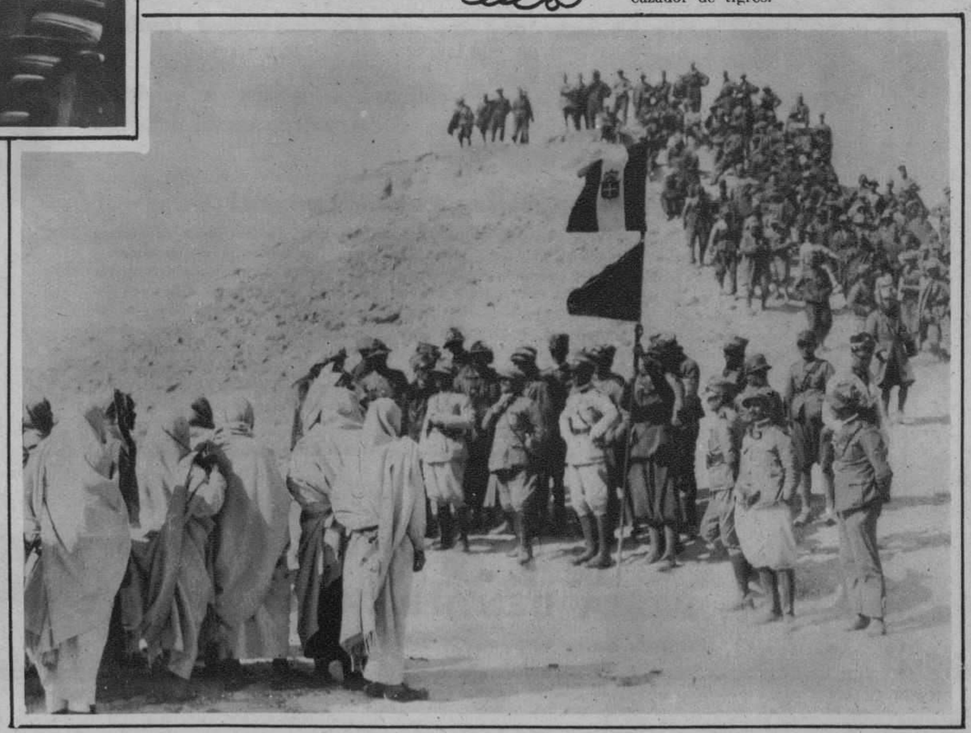

ITALIA EN AFRICA

Los jefes árabes de la región del Jarabud, cedida por Egipto a Italia, cumplimentando a los expedicionarios italianos que tomaron posesión de aquélla.

M.E.C.D. 2016

Blue-jay Quita Callos Facilita el Camino de la Vida

A es el medicamento que remueve el callo

B es el acojinamiento de fieltro que protege al callo de la presión y mitiga el dolor

C es una banda que circunda el dedo para mayor comodidad

D es el adhesivo que sujeta el medicamento en su lugar

Elimina el callo y sus molestias. Ningún remedio en el mundo es tan eficaz para extirpar los callos como lo es Blue-jay. Por más de 26 años ha sido el extirpador reglamentario de los callos.

De venta en todas las Boticas y Droguerías.

Blue-jay

LA PRINCESA GIOVANNA

La más joven de las hijas de los Reyes de Italia, que cuenta actualmente dieciocho años de edad, y que acaba de anunciar su proyectado matrimonio con un simple oficial del ejército italiano, hijo del general Díaz.

ASMACURA

Cura radicalmente el ASMA o AHOGO. Premiada en la exposición de Milán, Italia en el año de 1921, con el mas alto premio que consiste en Diploma, Medalla de Oro y Cruz de Mérito, por sus resultados curativos. De venta en todas las farmacias y Droguerías acreditadas de la Isla. Depósito:

FARMACIA SANTA ELENA

10 DE OCTUBRE 280.

Teléfonos 1-2378, 1-7226. Habana.

JABON "AGULLÓ" de COCO verdad

Belleza y Atracción

DESDE hoy empiece a darle a su cutis el tratamiento que ha traído tanta belleza y atracción a miles de otras mujeres. Compre un tubo o un pomo del Perfect Cold Cream de Daggett and Ramsdell y dedique tres minutos cada noche antes de acostarse limpiando su cara y cuello con esta deliciosa, refrescante y pura crema.

La Perfect Vanishing Cream de Daggett and Ramsdell es incomparable para antes de empolvarse; necesaria para la piel agrietada de las manos, cutis ásperos y quemaduras de sol.

Distíngalas por las dos bandas rojas que rodean el empaque de ambas cremas.

DAGGETT & RAMSDELL
New York, E. U. A.

DAGGETT & RAMSDELL'S PERFECT COLD CREAM

LA PAZ DE LOS BALKANES

Los Ministros de Negocios Extranjeros de Jugoeslavia, Rumania y Checoeslovaquia, durante la reciente conferencia para tratar la extensión del espíritu del pacto de Locarno, en forma que garantice la paz de los Balkanes.

Proteja a Sus Nenes

Tenga mucho cuidado que medicina le da usted a sus nenes.

Medio siglo de experimentos científicos todavía demuestra que para ellos no hay nada como la

Emulsión de Scott

Puro Alimento Concentrado, sin alcohol

FORMIDABLE INCENDIO A BORDO

El trasatlántico norteamericano "América", donde se originó un formidable incendio cuyas pérdidas se calculan en dos millones de dólares. El "América" estaba fondeado en el puerto de Newport, Estado de Virginia.

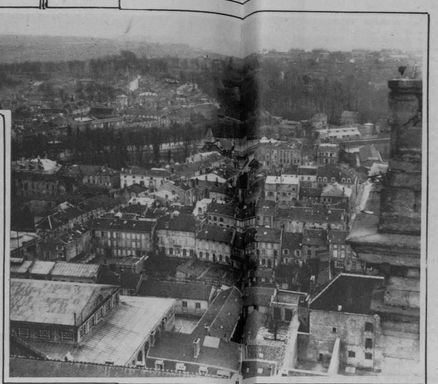

LA RECONSTRUCCION DE VERDUN

Después de diez años, ha quedado prácticamente concluida la reconstrucción de la heróica ciudad que casi desapareciera durante la guerra de Europa.

FIESTA PANAMERICANISTA

El Embajador norteamericano Mr. Herrick, y los Embajadores y Ministros hispano-americanos, residentes en París, a los que aquel dió recientemente, un almuerzo en el palacio de su Embajada.

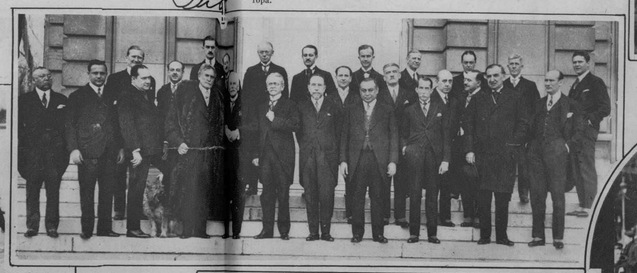

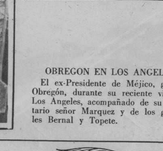

OBREGON EN LOS ANGELES

El ex-Presidente de Méjico, general Obregón, durante su reciente visita a Los Angeles, acompañado de su secretario señor Marquez y de los generales Bernal y Topete.

LA MUCHACHA MODERNA

que sabe cuidar de sus encantos, dice: "Tengo que rizarme casi a diario para seguir el capricho de la moda, pero no soy tan tonta de permitir que las tenacillas me resequen el pelo, me lo revienten y me lo descoloren. Antes de usarlas, me mojo bien el pelo con

DANDERINA

Así lo protejo absolutamente contra todo eso y el rizado me queda cien veces más bonito, porque la DANDERINA esponja, abrillanta y suaviza el pelo."

Además, cura la caspa, impide que el cabello se encanezca y lo mantiene abundante y hermoso.

EL ENTIERRO DEL CARDENAL BENLLOCH

El Nuncio de Su Santidad, en Madrid, el Patriarca de las Indias, los Arzobispos de Toledo y Valencia y el Obispo de Madrid, presidiendo el duelo en el entierro del Cardenal Benlloch, Arzobispo de Burgos, fallecido recientemente en Madrid.

MANIOBRAS EN LA NIEVE

Fuerzas de Caballería americanas maniobrando sobre un campo cubierto de nieve, en el Estado de Vermont.

EL REY DANES

Christian X, de Dinamarca, regresando a su palacio de Copenhague, después de su diario paseo matutino por las calles de aquella capital, sin escolta alguna.

LA INCOMPARABLE

Blanche Sweet

intérprete para FIRST NATIONAL *de "El Instante Supremo"*

cuya brillante sonrisa y hermosa dentadura la envidia de millones de mujeres

dice:

"El secreto de mi bella dentadura, está en la escrupulosidad con que la cuido, sirviéndome de Kolynos para protegerla contra la caries."

Blanche Sweet

La Crema Dental Kolynos no sólo limpia perfectamente la dentadura, sino que en virtud de su gran poder antiséptico, destruye los gérmenes nocivos que pululan en la boca y garganta y que causan la caries.

Kolynos es, además, económico. Por estar elaborado en forma concentrada, basta usar un centímetro en un cepillo seco cada vez. Cada tubo de Kolynos contiene más de 100 centímetros de dentífrico, suficiente para cepillarse dos veces al día por 50 días. Procúrese usted siempre el tubo amarillo de Kolynos en la caja amarilla de Kolynos.

Distribuidores exclusivos: COMPAÑIA DENTAL CUBANA Cienfuegos Zayas No. 67 - Habana

CREMA DENTAL **KOLYNOS**

620

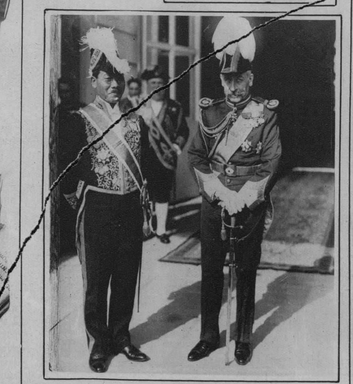

EL NUEVO MINISTRO DEL JAPON

El nuevo Ministro del Japón en España, saliendo del Palacio Real de Madrid, de presentar sus credenciales al Rey Don Alfonso.

Un Refinamiento y una Ventaja: Una Manicura en Cinco Minutos

UNA manicura de Cutex dará brillo y pulimento a sus uñas, de modo que puedan compararse con ventaja con las de los demás, en cualquiera reunión selecta. Si se emplea una o dos veces por semana, el Cutex llega a ser una necesidad, tan indispensable como su polvo para la cara o su perfume predilecto. La operación es muy sencilla:

Primero, deben lavarse escrupulosamente las manos. Después, con la lija fina de Cutex, se liman las extremidades de las uñas a fin de emparejarlas y darles forma. Luego, se humedece el pallilo de Cutex en el Eliminador de Cuticula Cutex, se enrolla un pedacito de algodón en la extremidad del pallilo y se empapa nuevamente en la botella. Así queda preparado el tratamiento de la cuticula. Después de quitar la piel superflua de la base de la uña con la extremidad del pallilo que está el algodón, empujando cuidadosamente la cuticula hacia adentro, hágase lo mismo en derredor, arrancándola de los sitios en que se haya adherido dicha cuticula. Antes de enjugarse, páese el pallilo por debajo de la uña y sobre las manchas que haya, para blanquearla bien. Después, lávense los dedos secando cuidadosamente cada una de sus puntas. En seguida, viene el pulimento. Algunas damas prefieren la pastilla de pulir Cutex; otras, emplean el nuevo Polvo de Pulir Cutex que viene en cajas tamizadoras. Si se desea añadir mayor brillo, úsese el Brillo Líquido Cutex, que es de efecto instantáneo.

CUTEX suficiente para seis manicuras vale ahora sólo 15 centavos

Llene Ud. el cupón adjunto y envíelo con 15 centavos en efectivo o sellos de correo y se le remitirá el Estuche de Presentación que contiene muestras de Eliminador de Cuticula CUTEX, del Polvo de Pulir, del Brillo Líquido y de la Crema para Cuticula (Comfort) así como pallilo y lija.

Representante: IGNACIO SANCHEZ, Habana, Cuba.

CUTEX

El Brillo Líquido

IGNACIO SANCHEZ—Northam Warren Corp.
Banco Nacional 417, Habana, Cuba D-8.
Mando los 15 cts. en efectivo o en sellos de correo, 15 centavos para el Estuche de Presentación que contiene Cutex suficiente para seis manicuras.

Nombre _____

Dirección _____
(o Apartado postal)

Ciudad _____ Provincia _____ 2

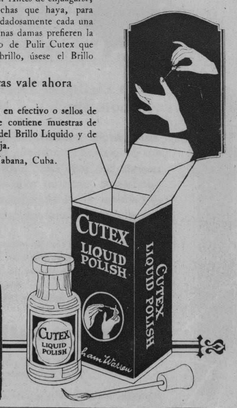

¡Conquistadora!

No basta rendir los corazones, sino que hay que vencer también a la mala salud.

Todas las mujeres pueden — literalmente — sonreir a la doble victoria, orgullosas y envidiadas, con el dentífrico que da a la vez bella dentadura y buena salud: Ipana.

Encías sangrantes: ¡ahí está el peligro!

¡Su dentadura está en juego! En el campo de la lucha se enfrentan, de una parte, la Piorrea enemiga de su salud y, de la otra, Ud. que debe defenderla. Las encías que comienzan a sangrar indican la proximidad del enemigo. Son sus cómplices cuando empiezan a ablandarse y a humedecerse. La Piorrea llega a robarle a Ud. su dentadura y a traerle achaques del estómago, reumatismo y otras enfermedades. La Ipana es aliada *de Ud.* porque hace que las encías que son el fundamento de la dentadura—dejen de sangrar y se vuelvan fuertes, sanas y vigorosas. Por eso, Ipana es *mas* que un dentífrico. Naturalmente que da a los dientes un brillo y un pulimento de perla y que deja en la boca un grato sabor, aparte de dulcificar el aliento. Pero ha sido creada por la Ciencia Dental para custodiar la salud de Ud. La mayor parte de las enfermedades se inician en la boca. El uso diario de la Ipana es la mejor garantía de la salud.

¡Ríase Ud. de la Piorrea y de las enfermedades! Use IPANA: es *más* que un dentífrico.

Sonrie mejor quien usa IPANA.

IPANA

PASTA DENTIFRICA

Preparada por los fabricantes de Sal Hepática.

3

Cepillo Pro-phy-lac-tic

Llega a todas las partes de cada diente

EL asear la parte del frente de la dentadura no es suficiente para evitar caries. Es necesario usar el Pro-phy-lac-tic que es el cepillo que llega a todas las partes de ella.

Las superficies curvas del cepillo Pro-phy-lac-tic se amoldan a la boca. Por su forma de sierra cónica las cerdas penetran a los intersticios de la dentadura. La parte delantera llega a las muelas y al lado posterior de los dientes. No hay cepillo como el Pro-phy-lac-tic.

Fabricado en tres tamaños: Adultos, jóvenes y bebes. Con cerda dura, mediana y blanda. Siempre se vende en su cajita amarilla. Fíjese que la palabra Pro-phy-lac-tic (separada por guiones) aparezca en la caja y en el cepillo.

Representante para Cuba: Rodolfo Quintas, Trocadero No. 7, Habana

448

"Un diente limpio nunca se enferma"

M.E.C.D. 2016

The Alamac Hotel

71st Street and Broadway
New York

ULTRA MODERNO

Con todas las últimas innovaciones del confort y de la elegancia. Junto a la Iglesia Católica del Bendito Sacramento. Veinte pisos. 600 habitaciones, separadas o conectadas, cada una de ellas con baño y ducha. Tres excepcionales restaurants.

CONGO ROOM y la Terraza en el piso vigésimo, dominando el incomparable panorama de la ciudad
Precios al alcance de todos
Por meses, descuentos especiales

EL HOTEL DE MODA

Predilecto de los Hispanos

En el barrio residencial entre el Parque Central y Riverside Drive.

Situación inmejorable, fuera de la congestión y del tráfico, facilmente accesible a los grandes teatros y tiendas.

A pocos pasos:

El "Subway" express de la calle 72 y el "Elevado"
Los "Omnibus" de la Quinta Avenida
Los "Carritos" de Broadway
pasan por la puerta del Hotel

SERVICIO HISPANO

Un hotel americano de primera con el "chic" hispano hoy de moda

DEPARTAMENTO HISPANO
creado y dirigido por el
SR. ANTONIO AGUERO

OFICINAS DEL
DIARIO DE LA MARINA
de la Habana

Latz Ownership-Management
Harry Latz, Gerente General

Otro Triunfo en Favor de la Belleza

Al caudal de tesoros que los famosos
Laboratorios Melba
brindan a la mujer para realzar sus encantos, acaba de agregarse el

Melba
Lov'Me Body Powder

de finura tan exquisita, que flota en el aire como niebla impalpable, y es a la piel caricia que embellece. Su efecto es duradero.

Su extremada finura, que sólo los procedimientos MELBA logran, lo hace saludable para el cutis más sensible.

Numerosos hombres y mujeres lo usan después del baño o de afeitarse, en lugar de talco, por sus cualidades refrescantes y su delicado aroma.

El MELBA "Lov'me" Body Powder se envasa en caja metálica, bellamente decorada, y lleva una mota súper-grande, de terciopelo doble.

Es indispensable en el hogar. Hombres, mujeres y niños lo usan.

MELBA MANUFACTURING COMPANY
PARIS CHICAGO LONDRES

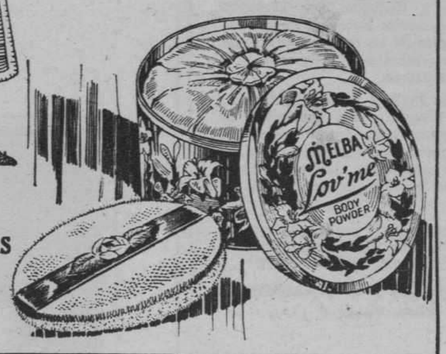

RODOLFO QUINTAS
Representante
TROCADERO 7
HABANA

Castillos feudales, castellanas y trovadores

Quizás en las épocas románticas de la Edad Media, cuando castillos almenados y puentes colgantes con frecuencia se interponían a tiernos idilios, el cultivo de una barba, mientras más abundante mejor, hubiése presentado alguna ventaja como implemento de escala para algún elevado torreón que ocultase a tremula Castellana.

Pero muchos siglos han pasado desde entonces y las cosas han cambiado radicalmente. Hoy en día la barba no presenta sinó inconvenientes y no origina sinó sinsabores para su poseedor. En sociedad o en negocios se impone que el hombre culto y refinado se afeite diariamente.

Esto es imposible con jabones ordinarios por el dolor o molestia que originan, pero la Crema Mennen de Afeitar, que ablanda completamente la barba, preparándola para la afeitada, permite afeitarse hasta dos veces al día, cuando es necesario acudir a alguna soirée durante la noche, con absoluta comodidad. No irrita el cútis, antes bien lo favorece. No contiene grasa como otras cremas que se anuncian para afeitar. Resulta hasta más económica que jabones ordinarios por ser concentrada. Crema Mennen para la afeitada ideal.

La Crema Mennen se conserva fresca indefinidamente y no descompone el tubo de metal en que se empaca, aún en los trópicos.

Figaro

CREMA MENNEN PARA AFEITAR

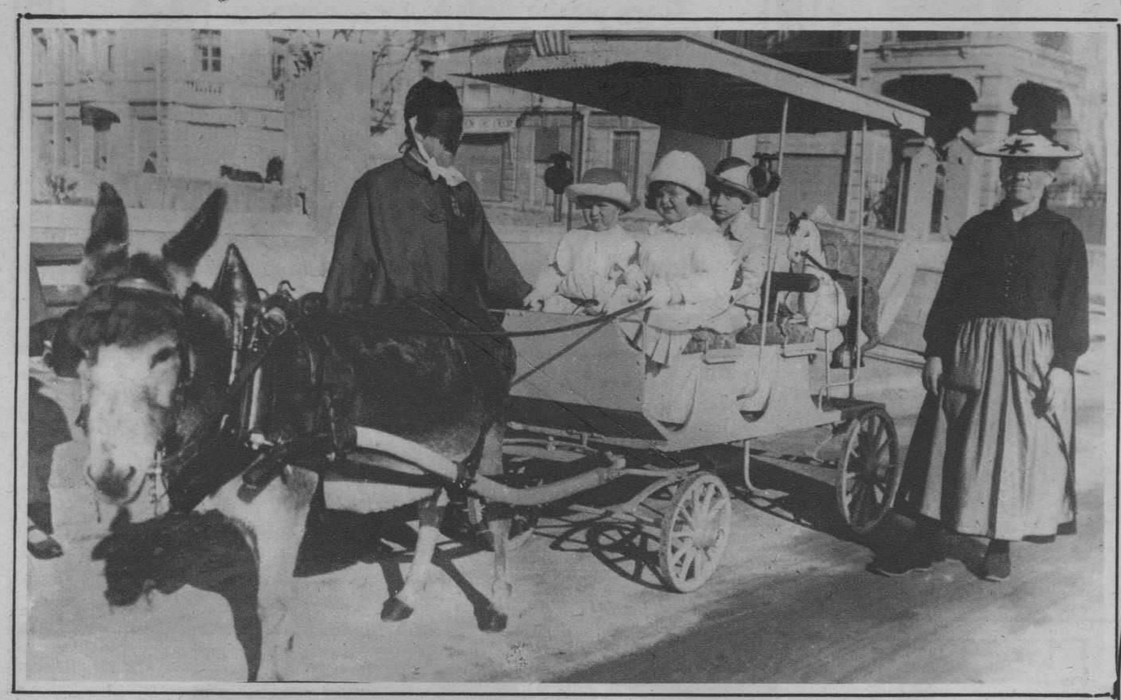

LOS PRINCIPES SE DIVIERTEN

El Príncipe y la Princesa de Mónaco dando un paseo en un cochecillo público, por los alrededores de aquel minúsculo Estado.

LA MUERTE DEL ALMIRANTE WAINWRIGHT

El cadáver al ser conducido al cementerio de Arlington. El Almirante era oficial del "Maine", cuando este crucero se fué a pique en la bahía de la Habana.

LA PRINCESA ISABEL DE GRECIA

La encantadora hermana del monarca griego y del heredero de la corona de Rumanía, considerada como una de las mujeres más bellas del reino griego.

Para Cualquier Dolor o Punzada Uso este Famoso Parch y al Momento Siento Alivio

Este parche contiene Belladona, una medicina que por sus propiedades curativas, desde hace siglos se ha venido usando con todo éxito para combatir los dolores. Estos parches se usan en todo el mundo y siempre se tienen disponibles en el hogar, porque sus resultados son efectivos, el dolor desaparece casi en el momento de aplicarlos.

Obtenga uno de estos parches ahora mismo y tengalo disponible en su casa. Exija los legítimos que llevan la marca Bauer & Black.
De venta
en todas las Droguerias y Boticas.

Parches de Belladona

BAUER & BLACK
Para Todo Dolor

Preparados por BAUER & BLACK, CHICAGO, ILL., E. U. A.

VIAJEROS DISTINGUIDOS

El Príncipe Alejandro, primo hermano del difunto Czar de Rusia, que acompañado de su esposa se encuentra en los Estados Unidos, en viaje de negocios.

Una madre FELIZ es una madre SANA

NINGUNA madre puede ser feliz si ha quedado agobiada por los efectos del alumbramiento o por otros achaques derivados, que a veces sobrevienen después.

El Compuesto Vegetal de Lydia E. Pinkham la ayuda a preparar para la prueba ruda del alumbramiento, sirviéndole de tónico y manteniéndola fuerte.

Los dolores en la espalda que resultan del exceso de trabajo, los dolores mensuales con la menstruación y las jaquecas que por lo general los acompañan pueden desaparecer y quedar relegados al olvido si se toma el Compuesto Vegetal de Lydia E. Pinkham.

Na más dolores
Tomé el Compuesto Vegetal de Lydia E. Pinkham para remediar los dolores que sentia al aproximarse los periodos menstruales. Antes habia usado toda clase de remedios caseros, pero sin resultados, hasta que una amiga me aconsejó probar el Compuesto Vegetal.
Esperanza Rodríguez
Calle Capitán Correa
Casa No. 1 Cuarto No. 5
Ponce, Puerto Rico

Compuesto Vegetal De Lydia E. Pinkham

LYDIA E. PINKHAM MEDICINE CO., LYNN, MASS.

H

ART GRAVURE CORPORATION. NEW YORK. CHICAGO AND CLEVELAND

M.E.C.D. 2016