INFORMACIONES GRAFICAS

DIARIO DE LA MARINA

DOMINGO 24 DE ENERO DE 1926

Año XCIII— No. 223
HABANA

LA EX-EMPERATRIZ DE MEJICO

La ex-Emperatriz Carlota, de Méjico, viuda del desventurado Emperador Maximiliano, que se encuentra en un sanatorio de Bruselas, padeciendo de una dolorosa enagenación mental y que, cuando este suplemento entra en prensa se halla gravemente enferma de una pulmonía.

LAS BODAS DE PLATA DE UNOS REYES

Los reyes de Bélgica, que han celebrado en Bruselas sus bodas de plata con una gran fiesta en el Palacio real. Con sus Majestades, se ve a su hija, la Princesa María Josefa.

SOLEMNIDAD MILITAR EN BUDAPEST

El Ejército húngaro ha celebrado solemnemente el aniversario de la guerra con Italia, enterrando, con todos los honores militares, en Budapest, los cuerpos de algunos de sus héroes, que descansaban en los campos de batalla.

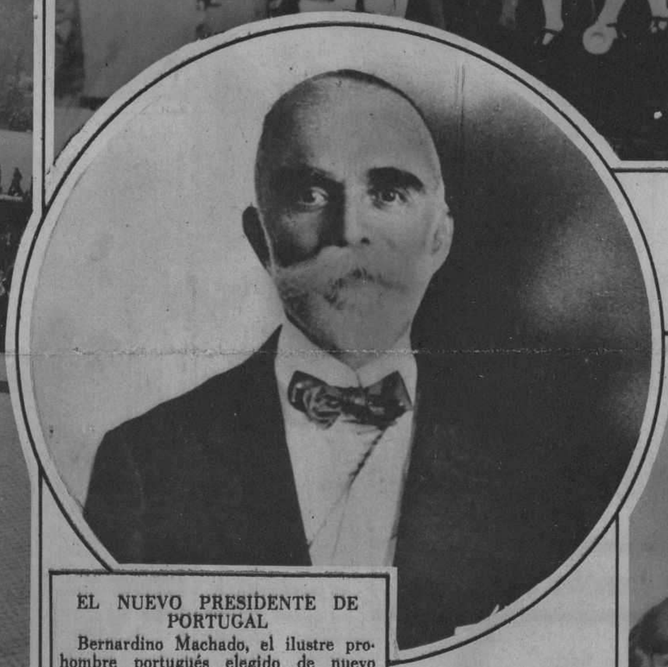

EL NUEVO PRESIDENTE DE PORTUGAL

Bernardino Machado, el ilustre prohombre portugués elegido de nuevo Presidente de la república portuguesa.

UNA FAMILIA REAL EN EL DESTIERRO

La ex-Emperatriz Zita de Austria, que actualmente se encuentra desterrada en España, acompañada de sus ocho hijos.

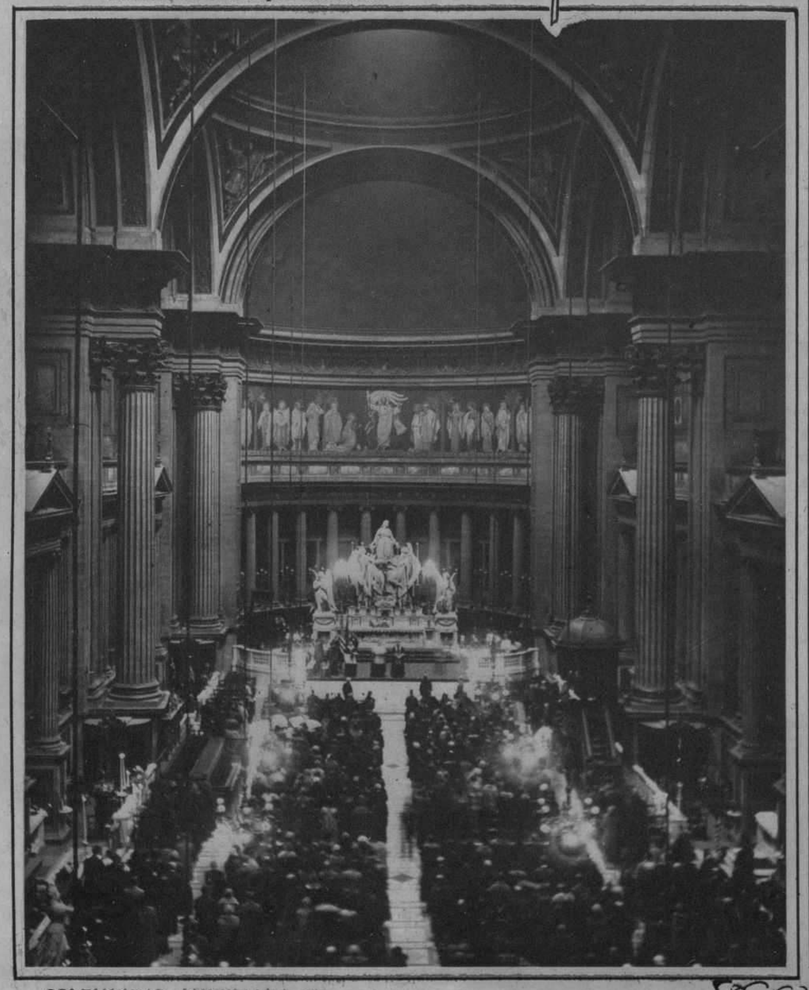

SOLEMNIDAD AMERICANA EN PARIS

La colonia norteamericana de París celebrando en la iglesia de la Magdalena la tradicional fiesta de las Gracias a Dios.

ELVIRA DE HIDALGO

La encantadora diva española, Elvira de Hidalgo, estrella del Metropólitan Opera House, de Nueva York, que acaba de obtener un extraordinario triunfo sobre la escena del que es hoy considerado como el primer teatro del mundo, y a la que muy en breve ha de admirar el público habanero durante la próxima temporada en el Nacional, donde cantará con el célebre tenor Gigli.

EN HONOR A LA MEMORIA DEL PADRE SERRA

En San Francisco de California se ha inaugurado una bella estatua en bronce, del glorioso Padre Franciscano Junipero Serra, a quien se debieron los primeros bautismos de indios en América.

M.E.C.D. 2016

HONOR MERECIDO

El Sub-Secretario del Ministerio de Instrucción Pública, de España, condecorando, con la Gran Cruz de Alfonso XII, al ilustre Director de la Escuela de Farmacia, doctor Herguetа.

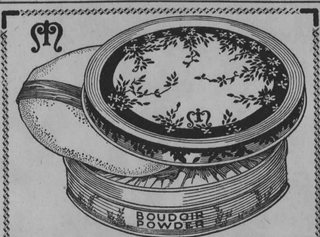

El Mejor Talco y El Más Económico

Durante los meses de calor es de necesidad absoluta emplear Talco frecuente y abundantemente como protección contra sudor excoso. La MELBA Manufacturing Company acaba de poner a la venta

Boudoir MELBA

en cajas de metal, atractivas y artísticamente decoradas, conteniendo 16 onzas de Polvo "Boudoir" de la más alta calidad y delicadamente perfumado, a un precio excepcionalmente bajo. Cada caja contiene una borla de terciopelo tamaño super-grande. Compre hoy mismo MELBA Boudoir—toda una libra—calidad superfina MELBA. Compre el mejor y ahorre dinero.

Le protege contra sudor excesivo

RODOLFO QUINTAS
Representante
Manzana de Gomez 211
HABANA

MELBA MANUFACTURING Co
PARIS CHICAGO, E. U. A. LONDRES

THE MELBA MANUFACTURING COMPANY
4239 Indiana Avenue, Chicago, Ill., U. S. A.

Tengo el gusto de remitir adjunto 25c en sellos de correos importe del Estuche MELBA "Petite" conteniendo Polvo Fleurs en cantidad abundante y siete otros productos MELBA. Porte pagado.

Nombre.....
Calle.....
Ciudad.....

LA ABOGACIA FEMENINA EN FRANCIA

En el Hotel de Ville, en París, se ha celebrado el vigésimo quinto aniversario de la ley que permite a las mujeres francesas el ejercicio de la abogacía. El acto fué presidido por el insigne ex-Presidente de la República, M. Raymond Poincaré.

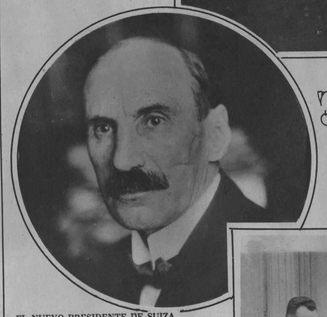

EL NUEVO PRESIDENTE DE SUIZA

M. Henry Haeberlin, que acaba de ser elegido Presidente de la República de Suiza para el entrante año de 1926.

Calcetines Snugfit

EL hombre elegante se goce por su atención a los más pequeños detalles en el vestir. De aquí la preferencia mostrada por los calcetines SNUGFIT, cuyo color es uniforme, sin sorpresas, y cuyo tejido es perfecto, sin nudos.

Hay tres clases de calcetines SNUGFIT: mercerizados, de seda Rayon y seda pura y el corte de todos ellos es especial para proporcionar comodidad al pie al mismo tiempo que estar, sin oprimir, al tobillo.

De venta en todas buenas tiendas.

Pida, al comprar SNUGFIT sin vacilar.

SNUGFIT HOSIERY. NEW YORK CITY, E.U.A.

LA EVACUACION DE COLONIA

Las tropas inglesas saliendo de Colonia, donde estuvieron destacadas desde la guerra, para dirigirse a Londres con gran regocijo de los alemanes.

ASMACURA

Cura radicalmente el ASMA o AHOGO. Premiada en la exposición de Milán, Italia en el año de 1921, con el mas alto premio que consiste en Diploma, Medalla de Oro y Cruz de Mérito, por sus resultados curativos. De venta en todas las farmacias y Droguerías acreditadas de la Isla. Depósito:

FARMACIA SANTA ELENA
10 DE OCTUBRE 280.

Teléfonos 1-2378, 1-7226. Habana.

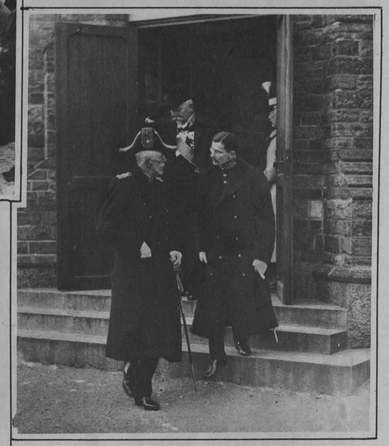

LA NUEVA LEGISLATURA AMERICANA

El capellán del Congreso, Reverendo Padre James Shera Montgomery, elevando la plegaria de ritual al celebrarse la apertura del sextagésimo noveno Congreso de los Estados Unidos.

SUECOS Y NORUEGOS

El rey Gustavo de Suecia, saliendo de la iglesia anglicana en Estokolmo, durante su visita a la capital de Noruega.

POR UNA APUESTA

La distinguida dama norteamericana Eleonora Sears, que, por una apuesta, ha realizado la hazaña de caminarse a pie las cuarenta y cuatro millas que separan a Providence de Boston, en once horas y cinco minutos. La acompañaron dos estudiantes de la Universidad de Harward.

LAS "MIDINETTES" PARISINAS

Grupo de alegres "midinettes" recorriendo disfrazadas las calles de París durante la tradicional fiesta de Santa Catalina.

UN VISITANTE ORIGINAL

"Joe Mendi", el famoso chimpancé, valuado en cien mil dólares, que con su manager Miss Gertrude Bauman y el empresario Roland Robins, ha visitado al Presidente Coolidge.

Cepillo Pro-phy-lac-tic

Llega a todas las partes de cada diente

EL cepillo Pro-phy-lac-tic ha sido proyectado y hecho científicamente para que limpie todas las partes de cada diente.

Las superficies del Pro-phy-lac-tic se amoldan a la boca. La forma de sierra cónica de sus cerdas penetra a los intersticios de la dentadura. La parte larga de las cerdas permite asear el lado posterior de los dientes así como a las muelas. Con el Pro-phy-lac-tic no se queda una sola parte de los dientes sin tocarla.

Fabricado en tres tamaños: Adultos, jóvenes y bebes. Con cerda dura, mediana y blanda. Siempre se vende en su cajita amarilla. Fíjese que la palabra Pro-phy-lac-tic (separada por glones) aparezca en la caja y en el cepillo.

Representante para Cuba: Rodolfo Quintas, Manzana de Gomez 211, Habana

"Un diente limpio nunca se enferma" 420

The Alamac Hotel

71st Street and Broadway
New York

ULTRA MODERNO

Con todas las últimas innovaciones del confort y de la elegancia. Junto a la Iglesia Católica del Bendito Sacramento. Veinte pisos. 600 habitaciones, separadas o conectadas, cada una de ellas con baño y ducha. Tres excepcionales restaurants.

El CONGO ROOM y la Terraza en el piso vigésimo; dominando el incomparable panorama de la ciudad

Precios al alcance de todos
Por meses, descuentos especiales

EL HOTEL DE MODA

Predilecto de los Hispanos

En el barrio residencial entre el Parque Central y Riverside Drive.

Situación inmejorable, fuera de la congestión y del tráfico, facilmente accesible a los grandes teatros y tiendas.

A pocos pasos:

El "Subway" express de la calle 72 y el "Elevado"
Los "Omnibus" de la Quinta Avenida
Los "Carritos" de Broadway pasan por la puerta del Hotel.

SERVICIO HISPANO

Un hotel americano de primera con el "chic" hispano hoy de moda

DEPARTAMENTO HISPANO creado y dirigido por el SR. ANTONIO AGUERO

OFICINAS DEL DIARIO DE LA MARINA de la Habana

Lutz Ownership-Management
Harry Lutz, Gerente General

"GETS-IT"

"No mas dolor. Desaparecio con unas gotas de "GETS-IT". Con unas aplicaciones mas el callo se quitara.

"GETS-IT"

Pida hoy mismo un frasquito en la botica, farmacia o drogueria.

EL CAMPEON DE VIOLIN

"Mellie" Dunham campeón del violín en el estado del Maine, visitando en Dearborn al multimillonario Henry Ford, en cuyo honor dió un improvisado concierto.

LA INCOMPARABLE

Blanche Sweet

intérprete para FIRST NATIONAL *de "El Instante Supremo"*

cuya radiante sonrisa y hermosa dentadura son la envidia de millones de mujeres

dice: "El secreto de mi bella dentadura, está en la escrupulosidad con que la cuido, sirviéndome de Kolynos para protegerla contra la caries."

Blanche Sweet

LA Crema Dental Kolynos no sólo limpia perfectamente la dentadura, sino que en virtud de su gran poder antiséptico, destruye los gérmenes nocivos que pululan en la boca y garganta y que causan la caries.

Kolynos es, además, económico. Por estar elaborado en forma concentrada, basta usar un centímetro en un cepillo seco cada vez. Cada tubo de Kolynos contiene más de 100 centímetros de dentífrico, suficiente para cepillarse dos veces al día por 50 días. Procúrese usted siempre el tubo amarillo de Kolynos en la caja amarilla de Kolynos.

Distribuidores exclusivos:
COMPAÑIA DENTAL CUBANA
Presidente Zayas No. 67—Habana

CREMA DENTAL
KOLYNOS

620.

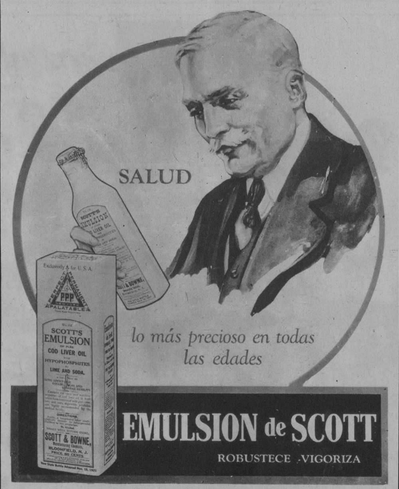

lo más precioso en todas las edades

EMULSION de SCOTT

ROBUSTECE .VIGORIZA

Fortalezca su Salud

Para dominar toda forma de debilidad tome este poderoso tónico por una temporada. Es puro alimento concentrado y medicina a la vez. Productivo de vitalidad y robustez.

La Robustez del Norte para los Climas del Sur

¿Por qué tener muebles dañados y obras de carpintería agrietadas?

CON suma facilidad Sapolin devolverá las apariencias de nuevos a los muebles y obras de carpintería que se pongan bajo su magnífico poder restaurador.

Las aguadas Sapolin cubren las hendiduras y grietas que tanto afean en toda obra de madera, las tiñe y les imparte brillo en una sola operación.

Sapolin se prepara en un gran número de colores y de clases, para pulimentar todo género de superficies. Véanse las instrucciones en el tarro.

Las más altas temperaturas no le afectan.

La marca legítima lleva el nombre muy visible en la etiqueta. Se vende en todo almacén que venda pinturas.

SAPOLIN
TINTE DE LUSTRE

Además
Colores Lustrosos SAPOLIN para Pisos y Maderas
Pintura de Lustre SAPOLIN para Carruajes
Aluminio SAPOLIN Resistente al Calor
Esmalte SAPOLIN Acabado Porcelana
Esmalte SAPOLIN para Tinas de Baño
Esmalte de Aluminio SAPOLIN
Lustre de Plata SAPOLIN
Lustre de Oro SAPOLIN
etc., etc.

Fabricantes: Gerstendorfer Bros., Nueva York, E. U. A.

Fabricamos también el Esmalte de Oro, lavable, que lleva por nombre "Our Favorite". De economica y fácil aplicación y el mejor substituto del legítimo oro en hojas.

M.E.C.D. 2016

A LAS DAMAS:—Para el lavado del CABELLO y SEDAS, usen

JABON "AGULLÓ"

(CASTILLA) hecho con aceite de OLIVA.—Pidan muestras - Apdo. 1226

PADEREWSKI Y LOS AMERICANOS

El glorioso pianista polaco recibiendo las gracias por la serie de conciertos que acaba de dar en los Estados Unidos a beneficio de la Legión Americana.

OTRO CAMPEONATO

Miss Haruke Tanimura, vencedora del campeonato japonés, de tiradoras de pelota.

LA REINA ISABEL

Ultimo retrato de la reina Isabel de Bélgica, que acaba de celebrar sus bodas de plata con el rey Alberto.

UN NUEVO INSTRUMENTO MUSICAL

Los alemanes acaban de construir un nuevo instrumento musical que suena como un "saxophone" y se toca como un violín. Es de aluminio y, según los expertos, su acompañamiento más apropiado es el del acordeón.

EL "CAPITOL LIMITED"

El pequeño tren subterráneo que pone en comunicación al Senado con la Cámara de Representantes de los Estados Unidos.

LA VIUDA DE FLAMMARION

Mme. Cabrielle Camille Flammarion, viuda del famoso astrónomo, a cuyo lado trabajó siempre como secretaria y colaboradora, y a la que se debe la publicación de los últimos estudios hechos por aquel en los últimos años de su vida.

ARISTOCRATAS Y ARTISTAS

Belle Bennett, que tan inusitado éxito ha obtenido al presentarse como protagonista de "Stella Dallas", en Nueva York, ha dado una fiesta de despedida a la marquesa de la Falaise de la Coudray, (Gloria Swanson) y a su aristocrático esposo, que han regresado a Hollywood, después de una larga temporada en Nueva York.

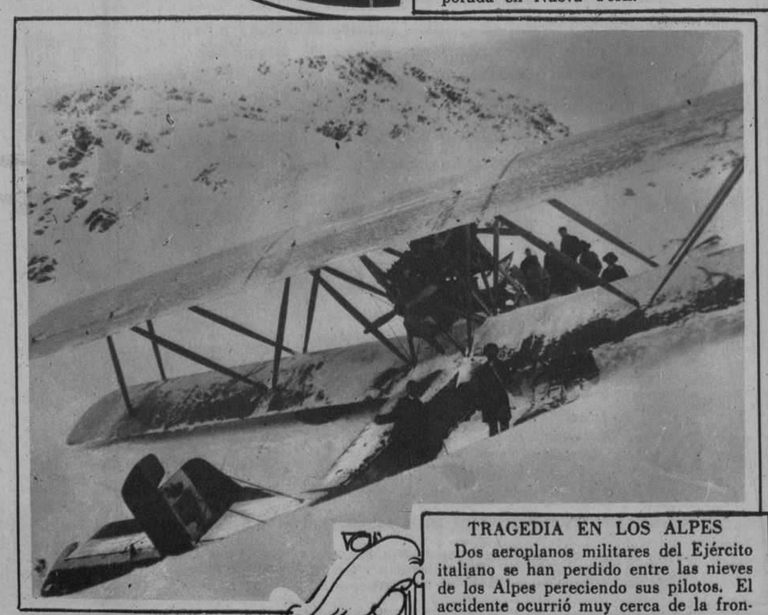

TRAGEDIA EN LOS ALPES

Dos aeroplanos militares del Ejército italiano se han perdido entre las nieves de los Alpes pereciendo sus pilotos. El accidente ocurrió muy cerca de la frontera suiza.

Grupo de alumnas del Colegio "Ma. Teresa Comellas", premiadas en los exámenes de Diciembre como terminación del curso de 1925.

ART GRAVURE CORPORATION, NEW YORK AND CLEVELAND

M.E.C.D. 2016