

Toda la correspondencia se dirigirá a nombre del Director o Administrador, a la calle de la Rúa, número 25. Imprenta y Librería de Núñez.—Teléfono número 97.

NO SE DEVUELVEN LOS ORIGINALS

Redacción y talleres: Ramos del Manzanao, 46.—Tel. 67.

# El Adelanto

DIARIO DE SALAMANCA

DOS EDICIONES DIARIAS

Preço de suscripción en España SEIS ptas. al trimestre. Anuncios, esquelas de defunción y reclamos, precios por tarifa. Comunicados y recibidos, precios convencionales.

TODOS LOS PAGOS SE HARAN POR ANTICIPADO

Se admiten esquelas hasta las tres de la madrugada.

NUMERO SUBLTO: DIEZ CENTIMOS



## PRIMER ANIVERSARIO

ROGAD A DIOS EN CARIDAD POR EL ALMA DE

# D. MANUEL SANTIAGO LOZANO

que falleció en Salamanca, el día 17 de Diciembre de 1927

A LOS SESENTA Y OCHO AÑOS DE EDAD

después de recibir los Santos Sacramentos y la Bendición de Su Santidad.

D. E. P.

Su desconsolada esposa, doña Valentina Lozano; sus hijas, doña Adelina y doña Pilar; hijos políticos, don Miguel Blasco Soler y don Julián Acle Lucio; nietos: Emilio, Consuelo, Manuel, Julián y Pilar; hermanos políticos, sobrinos y demás parientes,

Ruegan a ustedes se sirvan asistir al Funeral Cabo de Año que se celebrará en la iglesia parroquial de San Juan de Sahagún mañana, día 17, a las diez de la mañana, o a alguna de las misas que dicho día se dirán en la parroquia de San Juan de Sahagún, Santísimo Cristo de los Milagros, Padres Salesianos, Madres Salesianas, Padres Carmelitas, Exposición del Santísimo de las Esclavas, calle Azafránal de Salamanca, Reverendos Padres Franciscanos de Nuestra Señora del Castañar y Hermanitas de los Pobres de Béjar, iglesia parroquial de Muelas de los Caballeros y Cubo del Vino, serán aplicadas por el eterno descanso de su alma.

Hay concedidas indulgencias en la forma acostumbrada.



EL SEÑOR

# Don Regino García Blázquez

ha fallecido en Junciana (Avila), el día 15 de Diciembre de 1928

A LA EDAD DE SETENTA Y SIETE AÑOS

habiendo recibido los Santos Sacramentos y la Bendición de Su Santidad.

D. E. P.

Su desconsolada esposa, doña Felipa Sánchez y Sánchez; hijos: doña María de la Concepción, doña Manuela, don Agapito, don Pelayo y don Ciriaco; hijos políticos: don Julián Coca Gascón, don Ildefonso López, doña Tomasa García y doña Rosa López; nietos, sobrinos y demás familia,

Participan a sus numerosos amigos tan sensible pérdida y les ruegan una oración por el eterno descanso de su alma.

NO SE REPARTEN ESQUELAS









ACCIDENTE DESGRACIADO. UN CARRERO MUERTO.—CONFERENCIA.—NOTICIAS

A las cinco de la tarde del día 12 de los corrientes, tuvo lugar un luctuoso suceso del que resultó victima, el carrero Gabino García Sánchez, natural y vecino de Béjar, de treinta y siete años y con cuatro hijos pequeños.

atribuida a que, por la rigidez de los materiales de la corteza terrestre, se retrasa la adaptación lenta y regular al núcleo interior de nuestro globo, que constantemente disminuye por la contracción del enfriamiento, retraso que da lugar a la formación de oquedades a una cierta profundidad de la superficie, y cuando la bóveda de esta oquedad se rompe, será repentinamente y con violencia, produciendo una conmoción que se transmitirá al mayor o menor espacio de las partes superiores de la corteza terrestre. Clasificado luego los terremotos en generales y particulares, según sean debidos a causas cósmicas o a causas volcánicas.

gro, terminó aconsejando a los alumnos que al marchar por el camino de la vida vayan siempre acompañados del valor cívico necesario para afrontar y vencer las dificultades que pudieran surgir en el cumplimiento del deber, para así laborar constantemente por el bienestar y progreso de la Patria.

LAS PRIMERAS NIEVES

Las distintas estaciones del año producen cambios y alteraciones en nuestro organismo; pero, como se verifican generalmente de un modo gradual, no se hacen sensibles más que por una especie de susceptibilidad para determinadas enfermedades, cuales son, por ejemplo, la predisposición a inflamaciones bronquiales en el invierno, a las fiebres eruptivas en la primavera y a los trastornos intestinales y hepáticos en verano.

NOTICIAS

Hoy domingo, corresponde hacer el servicio de guardia a las siguientes farmacias locales: Señora viuda de Urbina, Plaza Mayor, número 9; don Manuel Recio, Doctor Riesco, número 60, y don Manuel Prieto, Arrabal del Puente.

Excelentísimo Ayuntamiento de Salamanca

SUBASTA DE OBRAS

Arreglo de la calzada y andenes en el Paseo de las Carmelitas

En cumplimiento de los acuerdos adoptados por S. E., durante un plazo de ocho días hábiles, contados a partir de la fecha del presente edicto, se admiten proposiciones para la contratación de referidas obras, con arreglo al proyecto y pliego de condiciones que se halla de manifiesto en la Secretaría de la Corporación (Negociado administrativo de Obras).

DOCTOR JOSE

Méndez y Pérez

PIEL — SIFILIS — URINARIAS Diatermia. — Electro-Coagulación. Rayos Ultra-Violeta. — Caustica. Consulta: de ONCE a UNA y de CINCO a NUEVE Juan del Rey, 7, principal. ml. r. y d.

EL DOCTOR DIEZ RODRIGUEZ

tiene abierta su consulta, de doce a una, en la calle de Meléndez, 35, y de cuatro a seis de la tarde en su Sanatorio Quirúrgico Villa María Teresa. Telégrafo, 254.

DR. PEÑA

Enfermedades urinarias. De once a una y de seis a nueve. Doctor Riesco, 32, principal. d.

DR. MUELLEDES

Jefe del Dispensario Antivenéreo. Enfermedades de la piel y sexuales. Pan y Carbón, 2. -a-

Florindo Conde

Especialista de GARGANTA, NARIZ y OÍDOS.—CIRUGIA GENERAL Consulta de doce a dos.—Calle del Consuelo 13 y 15. d.

SERAFIN GIL

MEDICO DENTISTA Plaza de los Bando, 2, pral., izquierda. d.

PIEL Y VENEREOLOGIA

LUIS SANCHEZ VELASCO Ruiz Aguilera, 2 (Calleja de Términos). Consulta de once a una y de siete a nueve. Análisis serológicos de la especialidad. ml. y d.

Enfermedades de la garganta, nariz y oídos. Clínica del

DR. INFANTE

DOCTOR RIESCO, 58, DUPLICADO 1-6-11-16-21-26

excita la fabricación del sudor, cuya evaporación es causa de una refrigeración abundante. Los animales que, como el perro, no sudan, no pueden soportar fácilmente altas temperaturas (en Febrero busca la sombra el perro), y, cuando tienen que sufrirlas o verifican un esfuerzo cualquiera, sólo pueden defenderse con una acelerada ventilación pulmonar, que les hace respirar ruidosamente con la lengua fuera o abriendo el pico exageradamente (aves).

DOCTOR BONDIA

MAESTRO DE NIÑOS

se ofrece para el campo, con buenos informes. Lorenzo González, Eras de Capuchinos, 6. 3-a-1

SOCIEDAD DE CARNICEROS

Concurso de pieles Esta Sociedad anuncia concurso libre para la adjudicación de las pieles procedentes del ganado que se sacrifique en el Matadero durante el primer semestre de 1929.

Concurso de despojos

Esta Sociedad en representación de la mayoría de los afiliados saca a concurso libre los despojos del ganado que se sacrifique durante el año 1929. El pliego de condiciones queda expuesto en la Cámara de Comercio y en el domicilio del señor Presidente.

Concurso de pieles

Esta Sociedad en representación de la mayoría de los afiliados saca a concurso libre los despojos del ganado que se sacrifique durante el año 1929. El pliego de condiciones queda expuesto en la Cámara de Comercio y en el domicilio del señor Presidente.

PARA MOLINOS

—La fuerza más barata, 3 céntimos caballo hora MOTORES GAS POBRE, nuevos y de ocasión, perfecto estado a precios módicos venden SUAREZ FERRIN HERMANOS, Maquinaria, Sánchez Bregua, 10 y 11. La Coruña. d. h. 31 D.

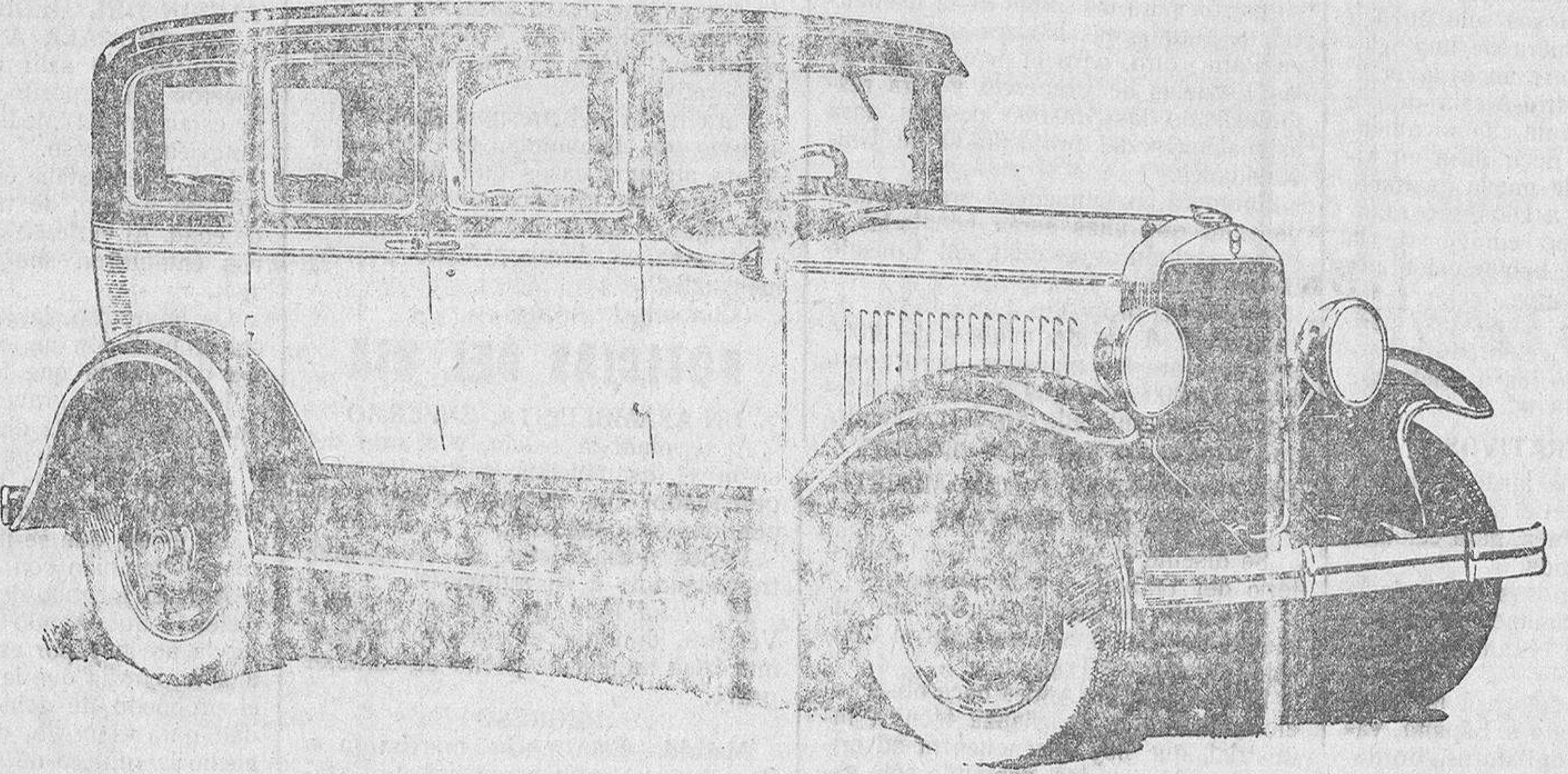

AL SERVICIO DE TODOS



Los automóviles Graham-Paige se construyen en una extensa variedad de modelos y estilos de carrocerías. El modelo 610, que reproducimos arriba, merece atención especial. Usted podrá darse cuenta de las excepcionales cualidades de belleza, comodidad y funcionamiento rápido de este coche de precio módico. Le recomendamos que vea el modelo 610 y que lo pruebe personalmente.

Joseph B. Graham Robert C. Graham Ray A. Graham

Cinco modelos de chasis de 6 y de 8 cilindros, en 25 estilos de carrocerías, a precios al alcance de todas las fortunas Modelos Sedan desde pesetas 10.650.

Distribuidores exclusivos para Cáceres, Salamanca y Zamora: Prieto Redondo y Cia. Ltda. Azafranal, 9.-Salamanca.

GRAHAM-PAIGE

CYMA



RELOJ SIN IGUAL











# Un eficaz sistema de engrase

Si pudiese usted examinar por dentro el motor del Nuevo Ford, le sorprendería la sencillez de su sistema de engrase, que consiste en una combinación de bomba, salpicadura y gravedad, lo que es una novedad de extraordinaria eficacia. El funcionamiento es como sigue:

La bomba eleva el aceite desde el fondo del depósito, a través de un filtro, hasta la cámara de las válvulas. Aunque no se vaya a más que a 50 kilómetros por hora, todo el aceite del depósito pasa por la bomba tres veces por cada dos kilómetros. Desde la cámara de las válvulas el aceite penetra por su propio peso en los cojinetes del cigüeñal y en el cojinete delantero del árbol de levas.

El aceite sobrante se vierte por un tubo de derrame en la parte delantera de una bandeja que lleva cuatro profundos surcos en los cuales penetran las cucharillas de las bielas, a través de cuyos orificios se introduce el aceite en sus cojinetes. Las mismas cucharillas salpican el aceite sobre las paredes de los cilindros, el árbol de levas y los piñones de la distribución. Desde la bandeja el aceite vuelve al depósito, donde es recogido nuevamente por la bomba.

El único mecanismo que se mueve en todo el sistema de engrase es la bomba. Una vez el aceite es elevado a la cámara de las válvulas, todo el engrase se realiza por la gravedad natural, sin necesidad de presión alguna.

La lubricación del chasis es muy importante también. En el Nuevo Ford se verifica por el sistema de presión por medio de bomba de mano, que es el más sencillo y el de mejor resultado. Este eficaz sistema de engrase, combinado con la potencia del motor, permite al Nuevo Ford subir con plena confianza las cuestas más abruptas.

No necesita para ello disminuir de manera notable su velocidad ni tampoco son necesarios frecuentes cambios de marcha. El conductor siente con gusto cómo su coche domina fácilmente cualquier pendiente.

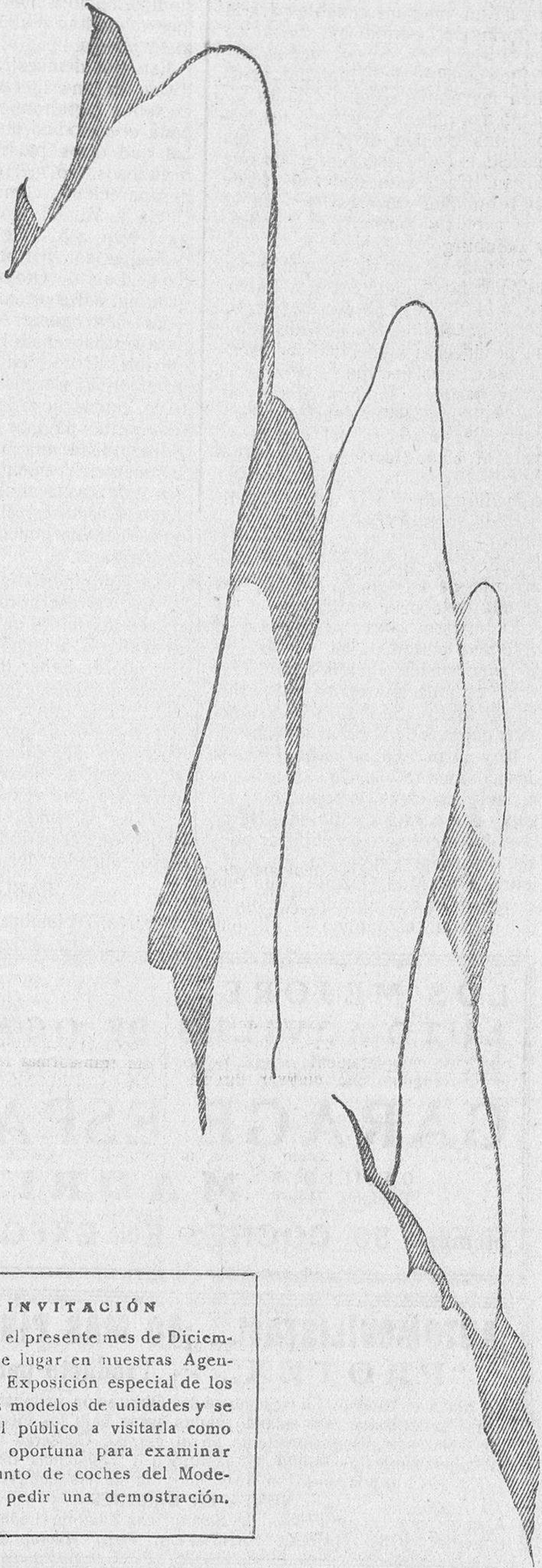

**INVITACIÓN**

Durante el presente mes de Diciembre tiene lugar en nuestras Agencias una Exposición especial de los distintos modelos de unidades y se invita al público a visitarla como ocasión oportuna para examinar el conjunto de coches del Modelo A y pedir una demostración.

**PRECIOS EN BARCELONA**

ROADSTER .....	5.070 Ptas.	Estos precios comprenden: amortiguadores hidráulicos Houdaille; cinco ruedas de alambre completas; cuenta-kilómetros; indicador de gasolina; amperímetro; faro piloto combinado con la señal "Pare"; limpia-parabrisas; espejo retrovisor; cristal "Triplex" en el parabrisas; juego completo de herramientas.
FAETON .....	5.200 "	
CUPE .....	6.600 "	
CUPE DEPORTIVO.....	6.600 "	
CUPE COMERCIAL.....	6.300 "	
SEDAN (dos puertas)....	6.300 "	
SEDAN (cuatro puertas)..	7.200 "	
CHASIS COCHE.....	4.400 "	
CHASIS CAMION.....	5.850 "	

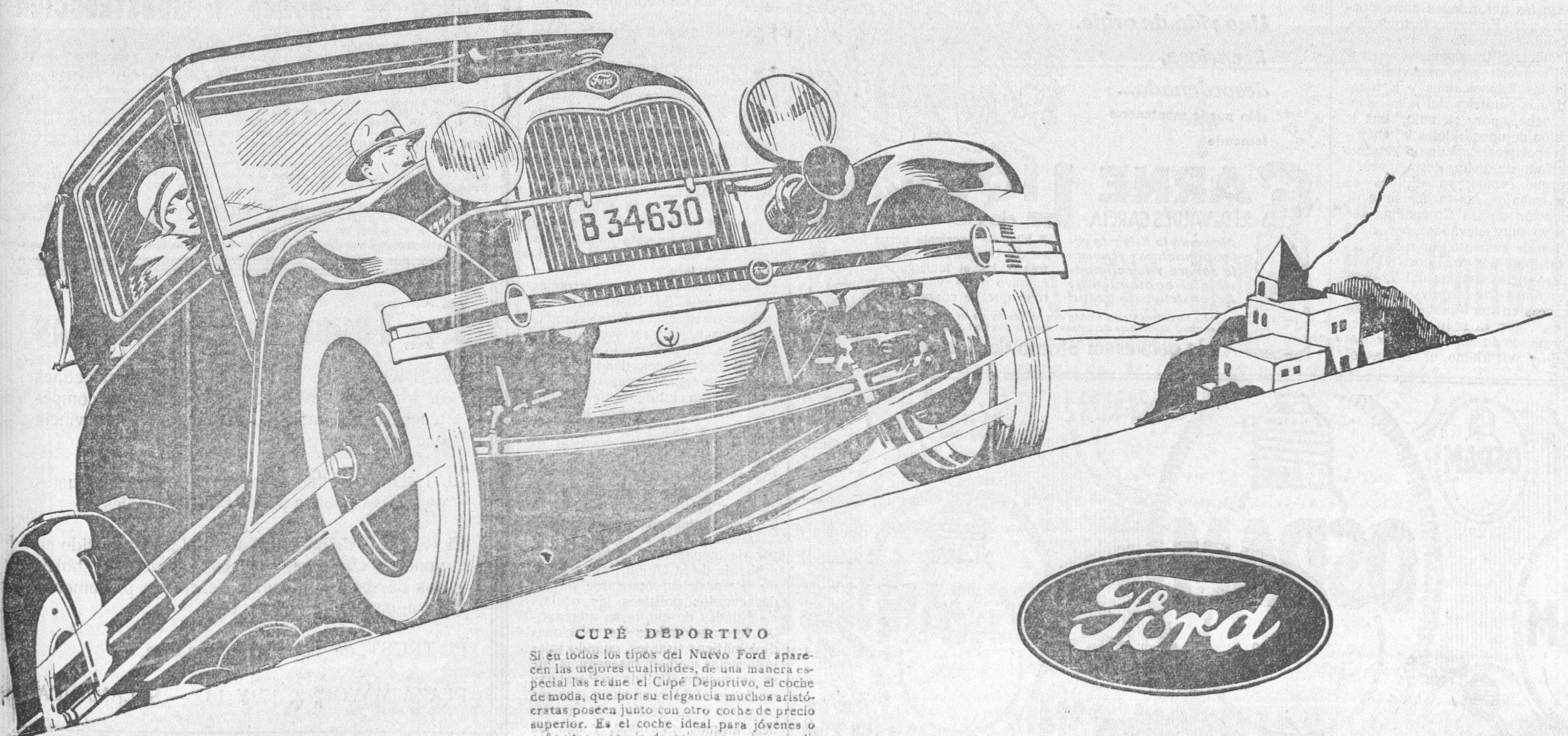

**CUPÉ DEPORTIVO**

Si en todos los tipos del Nuevo Ford aparecen las mejores cualidades, de una manera especial las reúne el Cupé Deportivo, el coche de moda, que por su elegancia muchos aristócratas poseen junto con otro coche de precio superior. Es el coche ideal para jóvenes o señoritas, para ir de compras o para acudir donde la gente mundana practica los sports.



