



BOLETIN DIARIO

AÑO XXIII
2ª Epoca
Núm. 299.

MADRID, SABADO 26 de OCTUBRE de 1.974

Dirección postal: Centro de Análisis y Predicción (Ciudad Universitaria), Apartado 285 - Madrid - 3 - (España) - Teléfono: 244 35 00
Fonometeo local: teléfono 094 - Fonometeo España: teléfono 232 69 40 de Madrid

TIEMPO PASADO (de 12 horas de ayer a 12 horas, T.M.G., de hoy):

Nubosidad y precipitaciones: Ayer durante el día, el cielo estuvo poco nuboso en Cataluña, cuenca baja del Ebro, Sur de Galicia y Canarias. En las demás regiones hubo nubosidad abundante y precipitaciones, intensas en Sureste, Levante y puntos de La Mancha, débiles o moderadas en el norte de Galicia, Cantábrico, Centro, Extremadura, alto Ebro, Guadalquivir e Ibiza. Se recogieron 52 litros por metro cuadrado en Alcantarilla (Murcia), 47 en Alicante, 45 en Murcia y 24 en Ciudad Real. En la noche de hoy estuvo casi despejado en Cataluña y cuenca baja del Duero y Ebro, y nuboso o muy nuboso en el resto de España. Hubo precipitaciones débiles en general en el norte de Galicia, Cantábrico, alto Ebro, Levante y puntos de Andalucía, Centro y de Baleares.

Vientos fuertes: Ayer se registraron rachas fuertes del nordeste en Extremadura y Levante.

Temperaturas destacables: Las máximas de ayer han oscilado desde 9º en Avila a 19º en Orense, Almería, Tarragona y Gerona; de 16º a 18º en Baleares y alrededor de 21º en Canarias. Las mínimas de hoy se registraron entre 0º en Soria y 12º en Valencia y Alicante y de 16º a 20º en las capitales Canarias.

PRONOSTICO PARA MAÑANA:

Nuboso con alguna precipitación en el Cantábrico y cabeceras del Ebro y Duero. Poco nuboso en las demás regiones.

TENDENCIA PARA LOS DIAS ... 28 Y 29. .:

Día 28: Intensificación de los chubascos en el Cantábrico, extendiéndose en forma más debitada a Galicia, Duero y puntos del Ebro, Centro y Baleares.

Día 29: Chubascos en el Cantábrico y algunas precipitaciones muy débiles y aisladas en la vertiente atlántica, Levante y Baleares.

NIVEL TERMICO RESPECTO AL NORMAL



AREAS CON PRECIPITACION (12 h. ayer a 12 h. hoy)

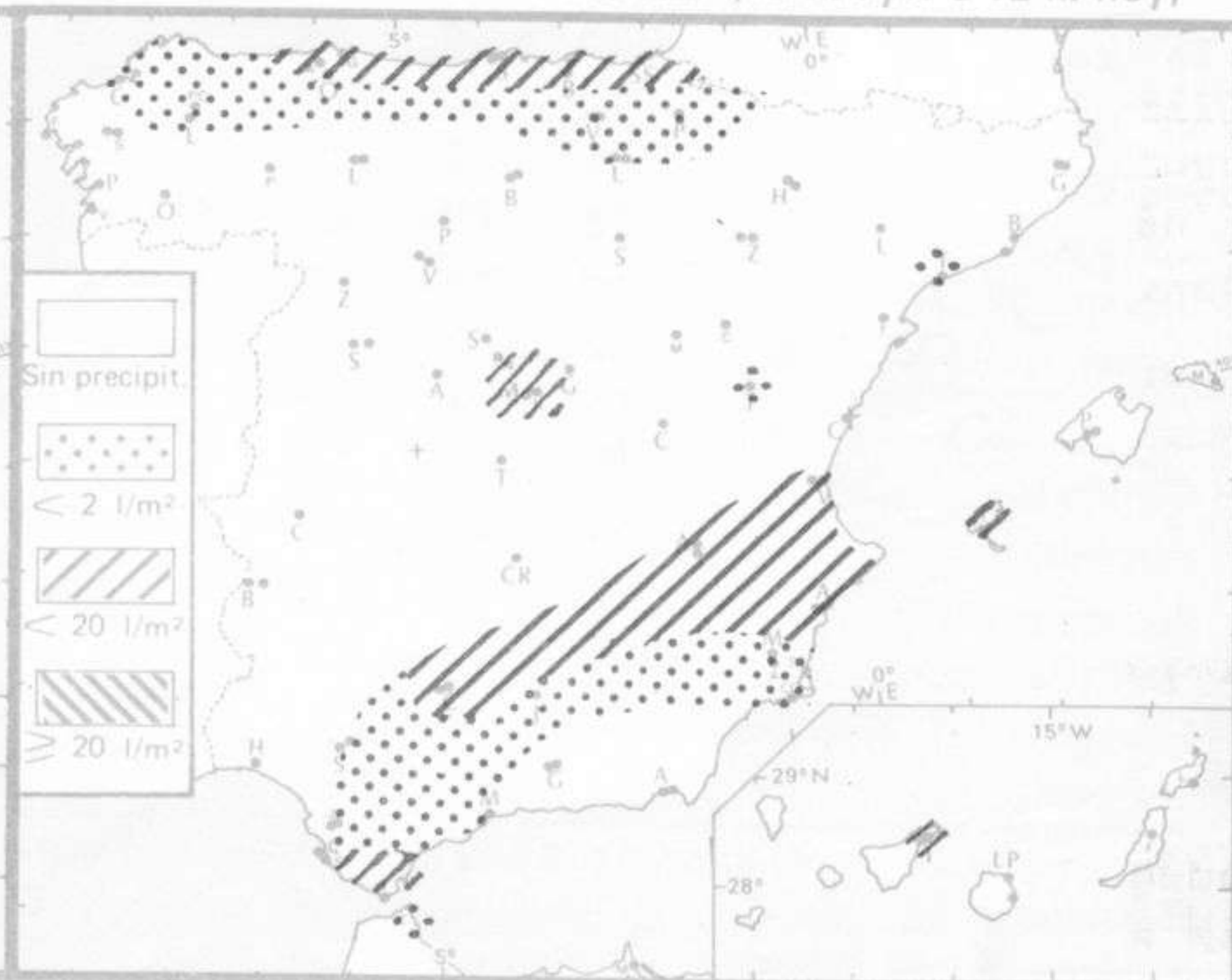

Estaciones	Temperaturas (°C)			Precipitación (l/m²)		Horas de sol ayer	Meteoros significativos				
	Máxima de ayer	Mínima de hoy	12 horas de hoy	06 ayer a 06 hoy	Hoy 06-12		18 horas de ayer	00 horas de hoy	06 horas de hoy	12 horas de hoy	
La Coruña	14	11	15			1.1	●	●	●	●	
Monteventoso	7	9		ip			☾		,	●	
Lugo (Punto Centro)	11	8	10	1	ip	0.0	●	●	,	●	
Santiago de Compostela (A)	12	7	12	ip		1.0	●	☾	☾	●	
Pontevedra	18	X	17	X		0.9	☾		☾	☾	
Vigo (A)	17	7	16				☾		☾	☾	
Orense	19	7					☾		☾		
Ponferrada	18	6	12				☾		●	☾	
Asturias (A)	14	9	11	3	3	0.0	●		☾	,	●
Oviedo	11	9	9	4	1	0.0	●	●		,, ,	●
Gijón	14		12	1	1		●			,, ,	●
Santander (A)	14	11	12	3	1	0.5	●	●	,, ,	,	●
Santander	15	10	12	29	2	0.6	●	☾	,	,, ,	●
Bilbao (A)	12	9	9		4	0.9	●	●		,	●
San Sebastian/Igueldo	15	10	10		2	2.8	●			,	●
San Sebastian (A)	15	4	14			9.4	☾	☾			☾
León (A)	13	4	12			7.7	☾				●
Zamora	12	6	10			7.1	☾				●
Palencia	10	5	9			2.5	●	●			●
Burgos (A)	10	6	9			2.7	●				●
Burgos	12	5	10			9.8	☾				●
Valladolid (A)	13	2	11			5.8	○	○			●
Valladolid	12	0	10			8.9	☾				●
Soria	14	1	10			8.0	☾	○			●
Salamanca (A)	9	1	7			5.2	☾				●
Avila	10	1	8			4.5	☾				☾
Segovia	4	0	2			6.4	☾				☾
Navacerrada	14	7	14	2		1.4	,, ,	●			☾
Madrid/Barajas	14	6	14	1		2.5	●	●			☾
Madrid (Cdad. Universitaria)	14	2		1			,, ,				○
Guadalajara		7		ip		0.0	●		,, ,		●
Toledo	12	5		6		0.2	●				☾
Cuenca	10	-1				3.3	●		,, ,		●
Molina de Aragón	9	5		24		0.0	●	☾			●
Ciudad Real	11	7	12	5		0.8	●	☾			☾
Albacete (A)	13	8		ip			●	☾			●
Cáceres	15	7		ip		1.1	●				●
Badajoz (A)	12	8	9	ip	ip		,, ,		,		●
Vitoria (A)	15	8	12	ip	ip	5.5	☾		,		●
Logroño	14	8	12		ip	4.4	☾	●	,		●
Logroño (A)	13	9	11		ip	4.5	☾				●
Pamplona	15	4	14			9.3	☾				☾
Huesca (A)	12	1	10			2.3	○				●
Daroca	16	9	15			9.1	○	○			☾
Zaragoza (A)	16	10	14				○				☾
Zaragoza	8	-1	8			6.2	☾	☾			●
Calamocha	12	3		ip			●	○			☾
Teruel	16	4	14				☾				☾
Lérida	19	3	14				☾				☾
Gerona (A)	17	10	14				○	○			○
Barcelona	18	9	16			10.1	☾				☾
Barcelona (A)	19	6	18			8.5	○				☾
Reus (A)		10				8.0	○				☾
Tarragona											☾
Tortosa											☾

SIMBOLOS UTILIZADOS EN LOS CUADROS DE METEOROS SIGNIFICATIVOS

- ☾ Llovizna
- ☾ Lluvia
- ☾ Nebline
- ☾ Niebla
- ☾ Relámpagos
- ☾ Tormenta
- ☾ Granizo
- ☾ Nieve
- Despejado
- ☾ Poco nuboso
- ☾ Nuboso
- ☾ Cubierto
- ☾ NW 30 nudos
- ☾ SW 50 nudos
- ☾ NE 35 nudos
- ☾ SE 65 nudos

Estaciones	Temperaturas (°C)			Precipitación (l/m ²)		Horas de sol ayer	Meteoros significativos			
	Máxima de ayer	Mínima de hoy	12 horas de hoy	06 ayer a 06 hoy	Hoy 06-12		18 horas de ayer	00 horas de hoy	06 horas de hoy	12 horas de hoy
Castellón de la Plana	17	11				0.7	●		☉	
Valencia (A)	15	12	19	4			●	●	●	☉
Valencia	15			6			●			
Alicante (A)	16	12	18	47		1.8	☉	☉	☉	☉
Alicante	16	11		42		0.8	☉		☉	
Murcia (A)	14	9	18	52		0.0	☉		☉	☉
Murcia	X	11	18	45		0.3	☉		☉	☉
Cartagena	22	12	16	ip			●		☉	☉
San Javier	19	8	18	57		7.3	☉		☉	●
Sevilla (A)	18	9	16	ip		3.4	☉	☉	☉	☉
Córdoba (A)	16	10	17	1		6.6	☉	☉	☉	☉
Jaén	15	7	12	ip		5.7	☉		☉	☉
Granada (A)	13	6	13			4.2	☉		☉	☉
Huelva	18						☉			
Jerez de la Frontera (A) ...	16	10	16				●	●	●	☉
Cádiz	15	11	14			8.0	●		●	☉
San Fernando	15	11	15			7.6	●		☉	☉
Tarifa		10	14		4				●	☉
Málaga (A)	16	10	15	1	ip	4.0	●	●	●	●
Almería (A)	19	10	18			10.0	☉		☉	☉
Palma de Mallorca (A)	18	6	19			6.7	☉	☉	☉	☉
Mahón (A)	17	9	15			8.0	☉	☉	☉	☉
Ibiza (A)	16	12	17	6	1	0.0	●	●	●	☉
Santa Cruz de Tenerife (A)...	16	X	15			8.5	☉		☉	☉
Santa Cruz de Tenerife	21	X	22			8.5	☉		☉	☉
Las Palmas (A)	21	16	21			9.0	☉		●	☉
Fuerteventura (A)	22	18	20			9.2	☉		☉	☉
Lanzarote (A)	22	12	22			9.2	☉		☉	☉
Ceuta	15		12				☉			☉
Melilla	14	11				8.8	☉	○	☉	

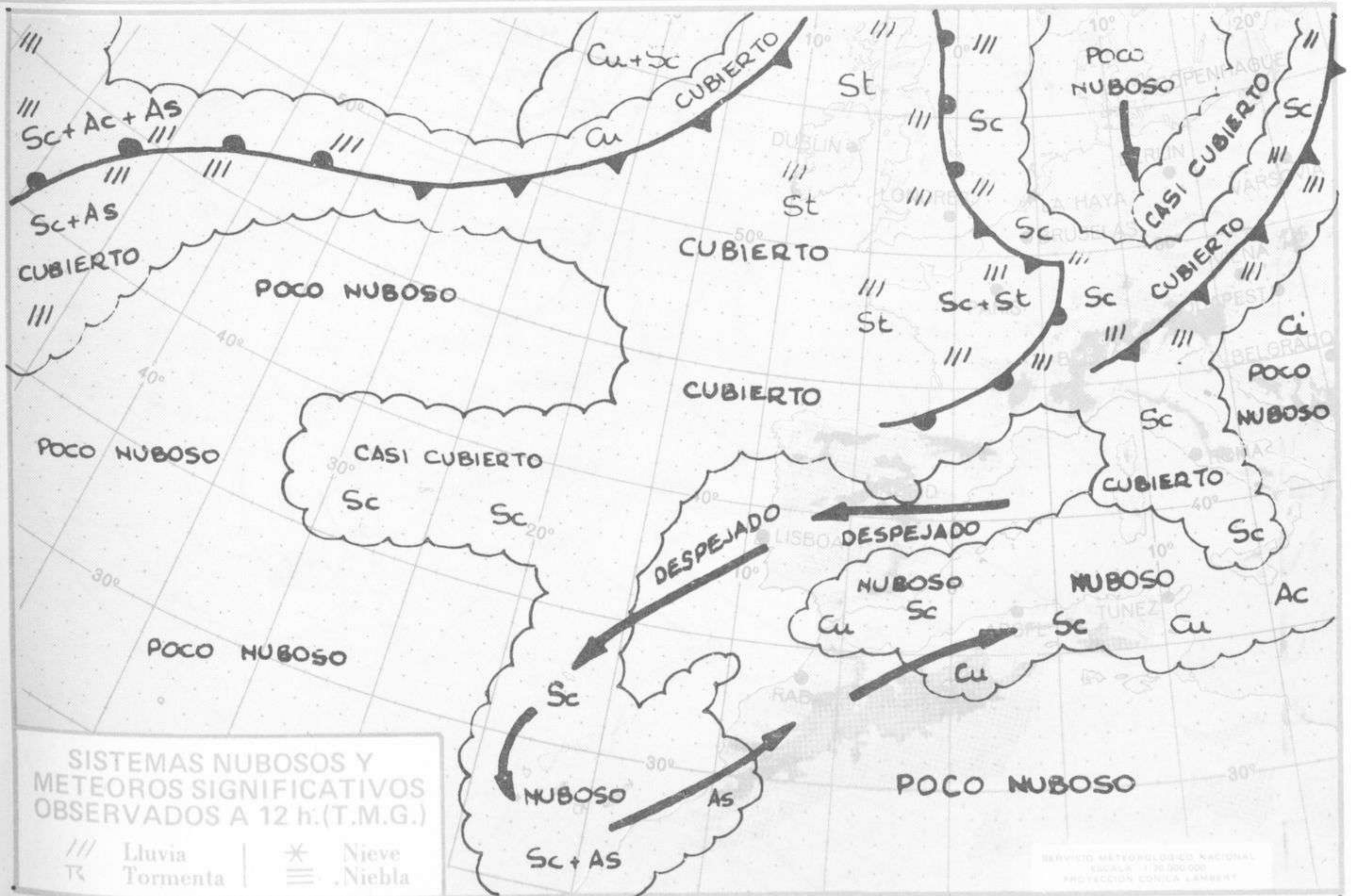



Dirección postal: Centro de Análisis y Predicción (Ciudad Universitaria), Apartado 285 - Madrid - 3 - (España) - Teléfono: 244 35 00
Fonometeo local: teléfono 094 - Fonometeo España: teléfono 232 69 40 de Madrid

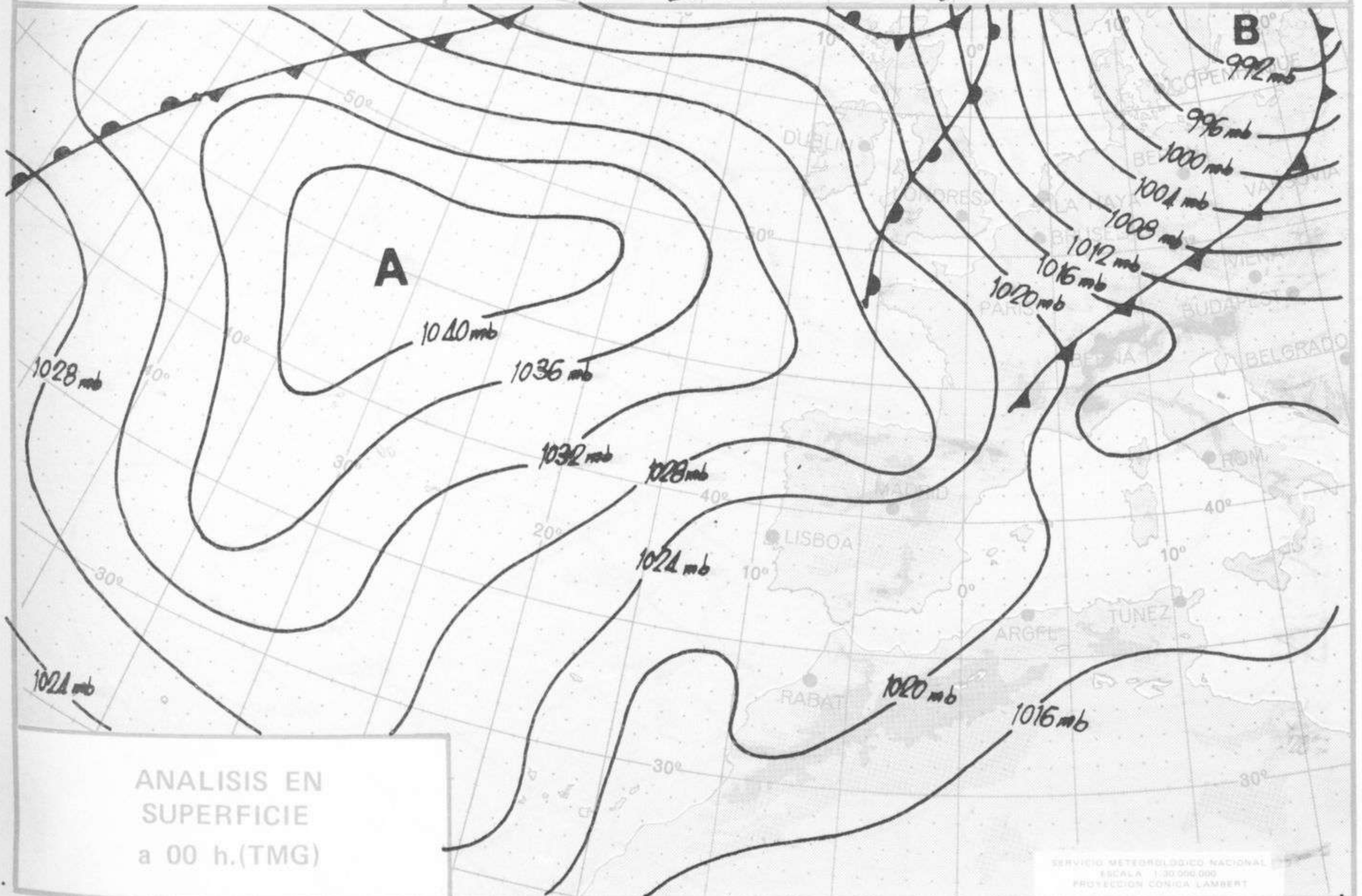
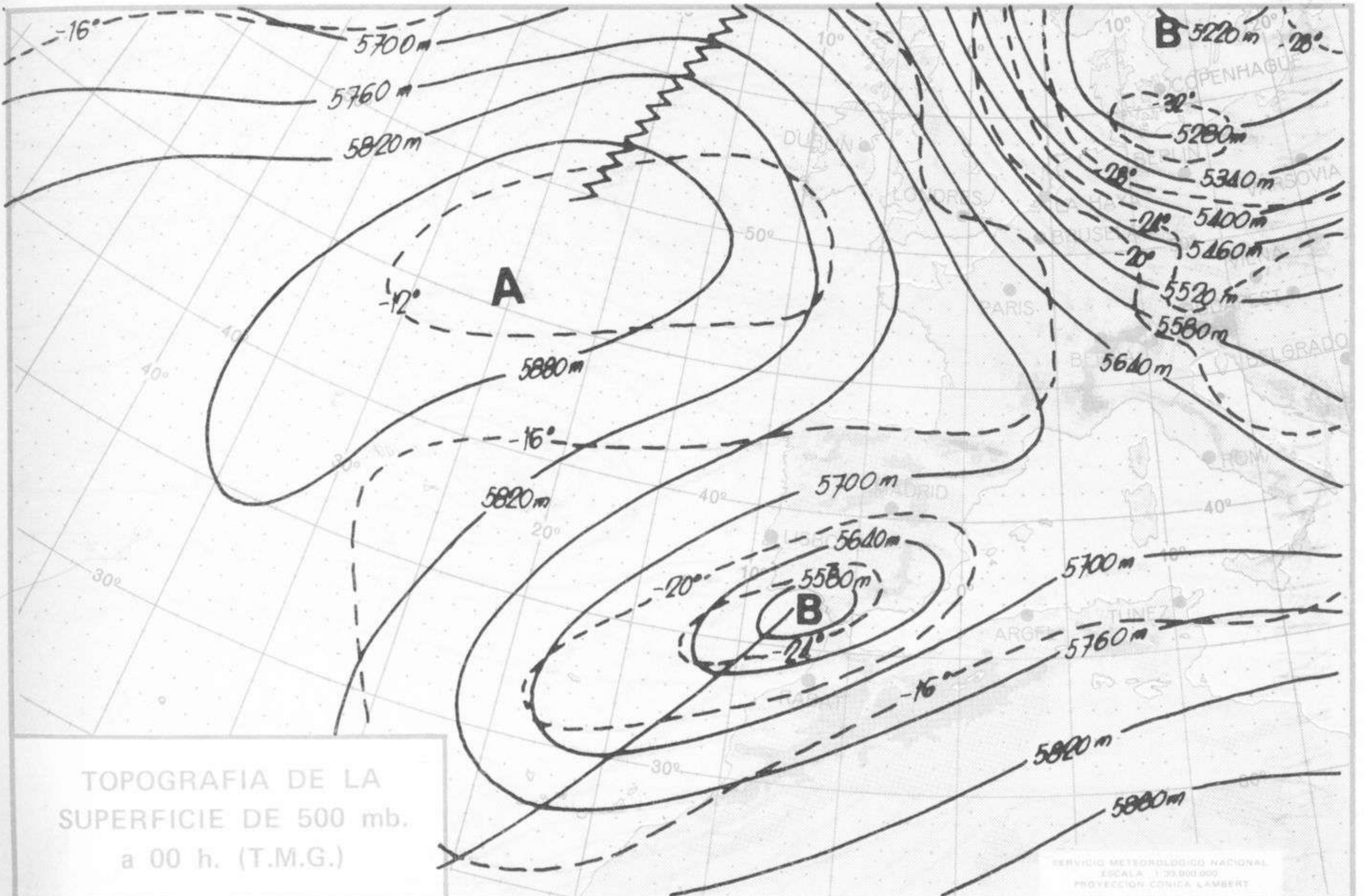

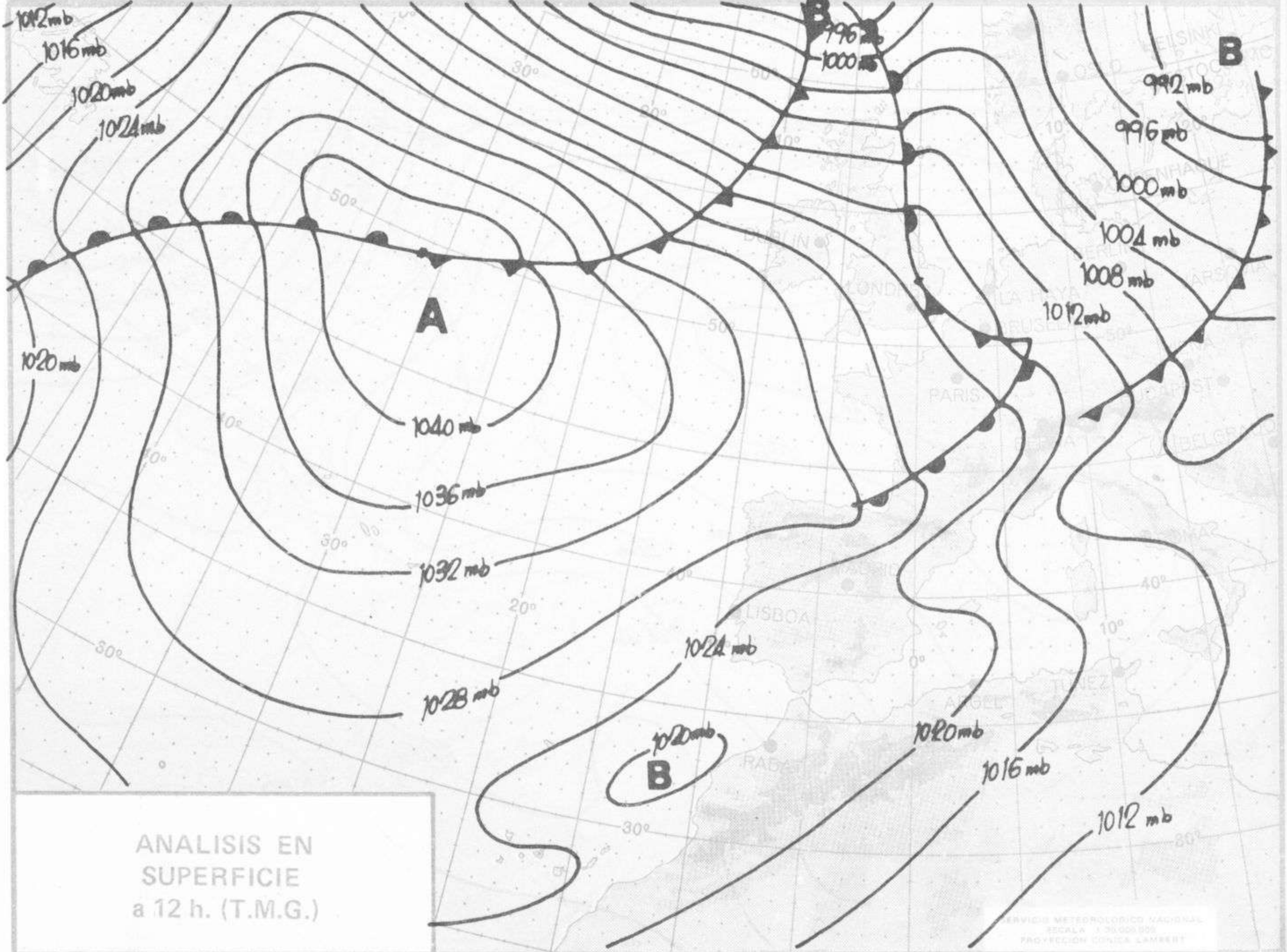
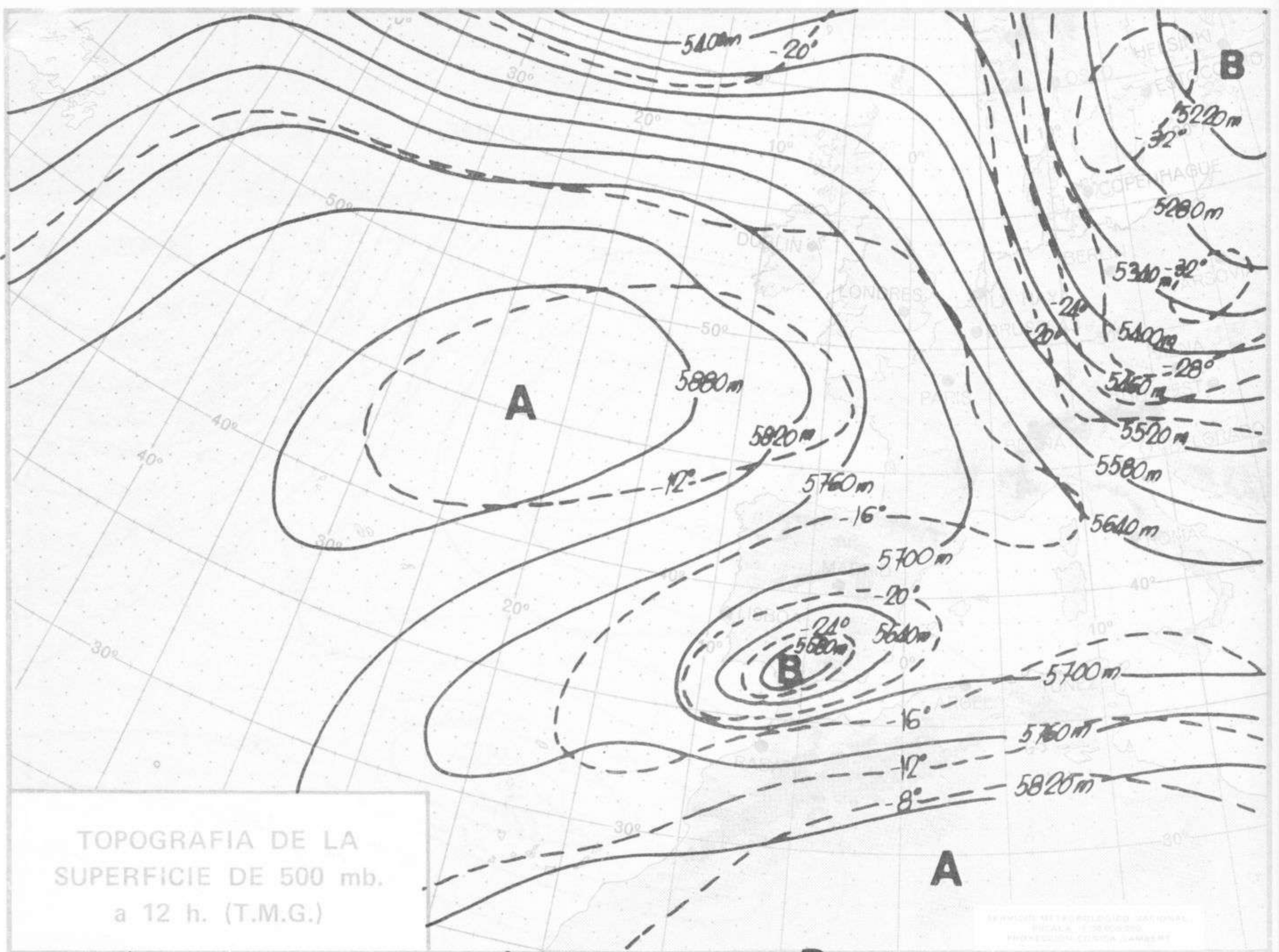

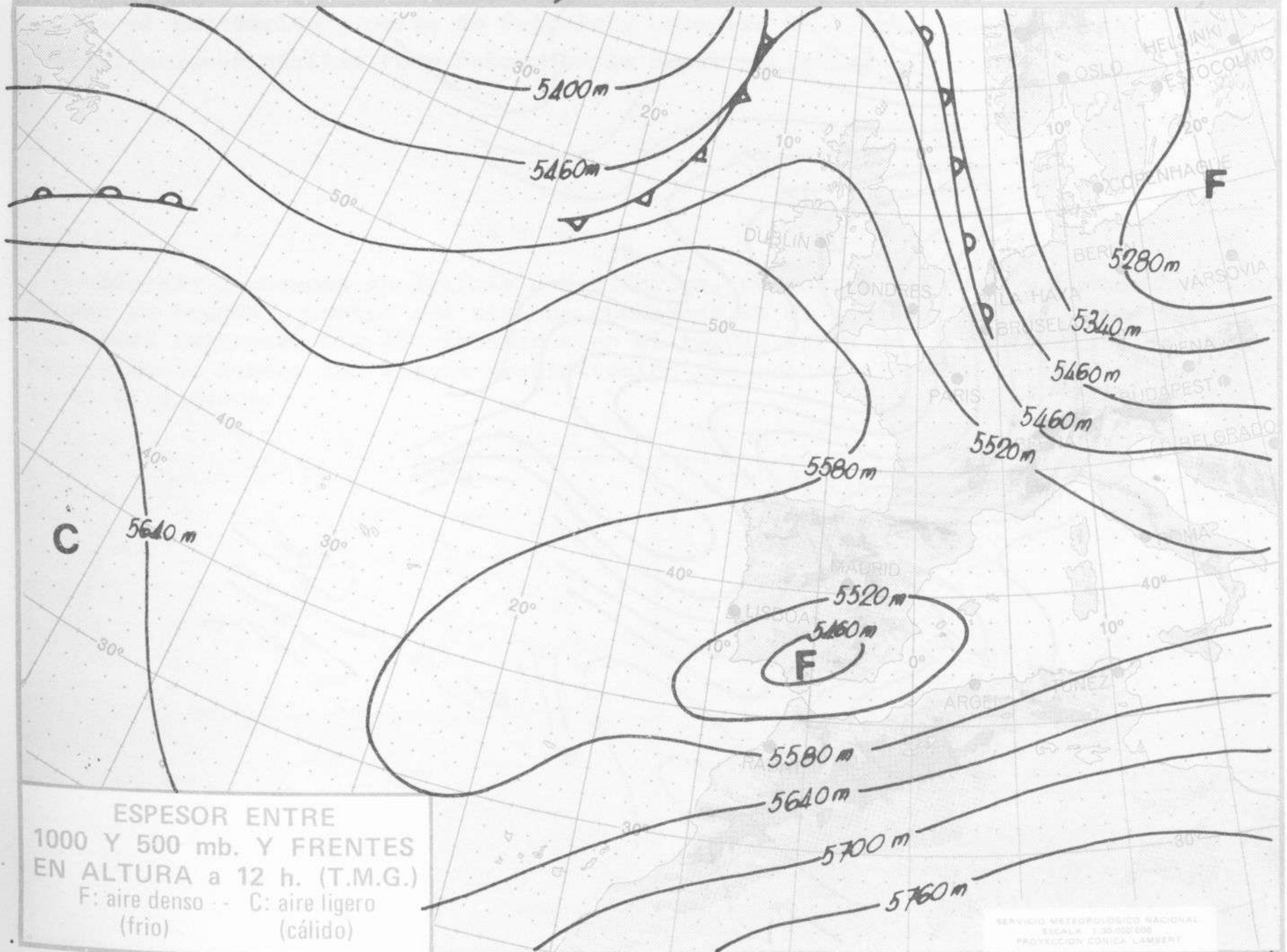
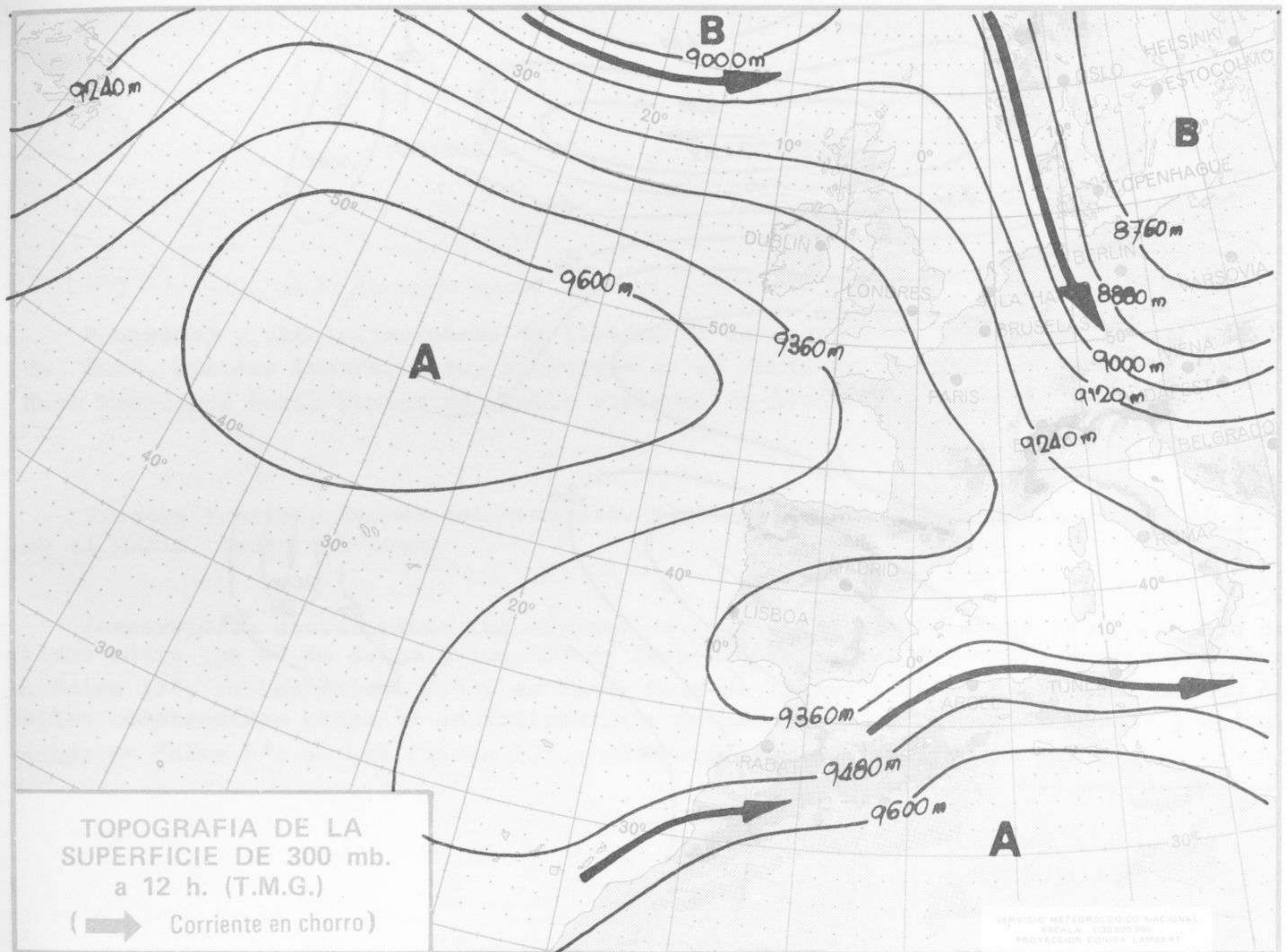

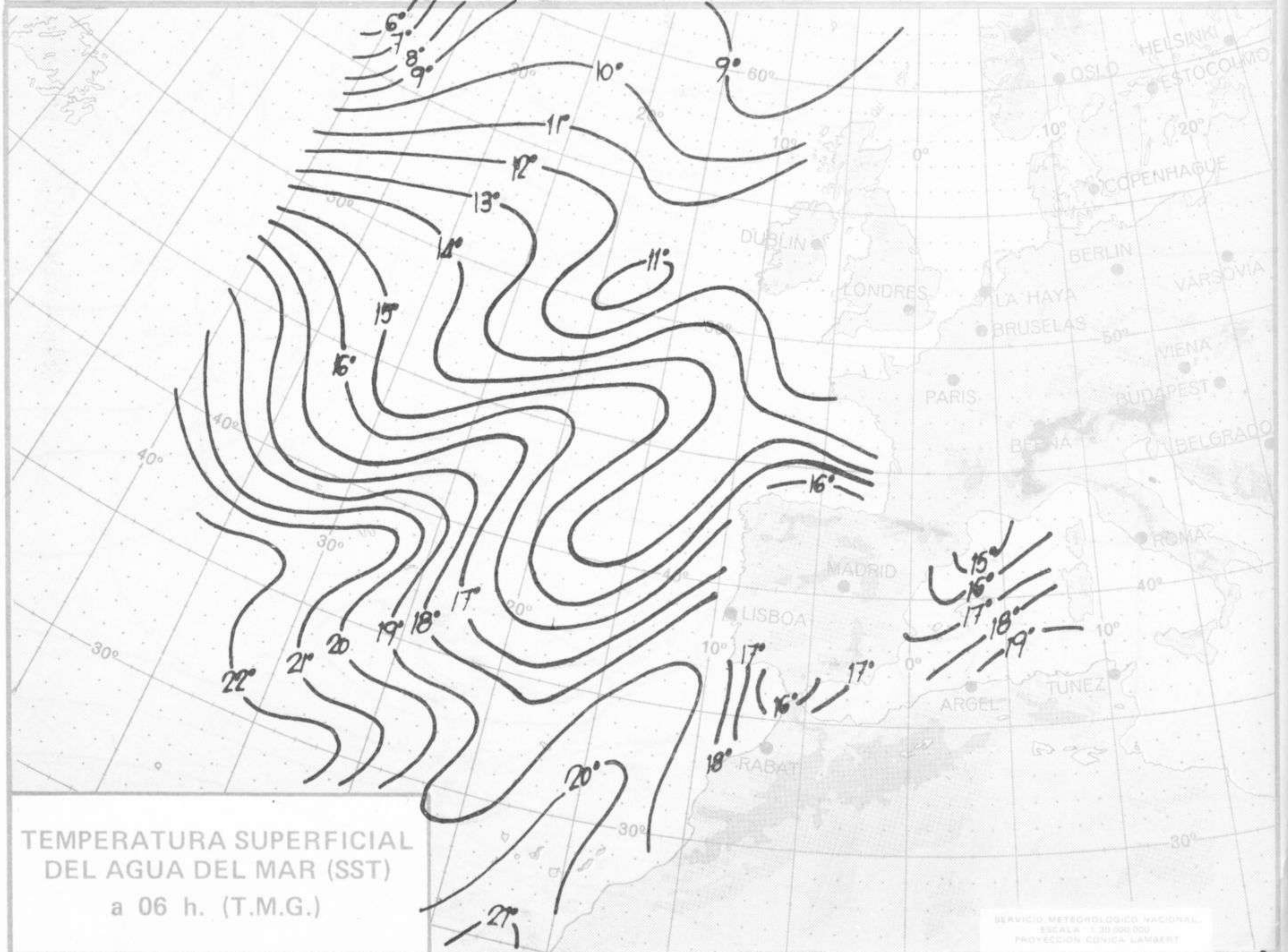
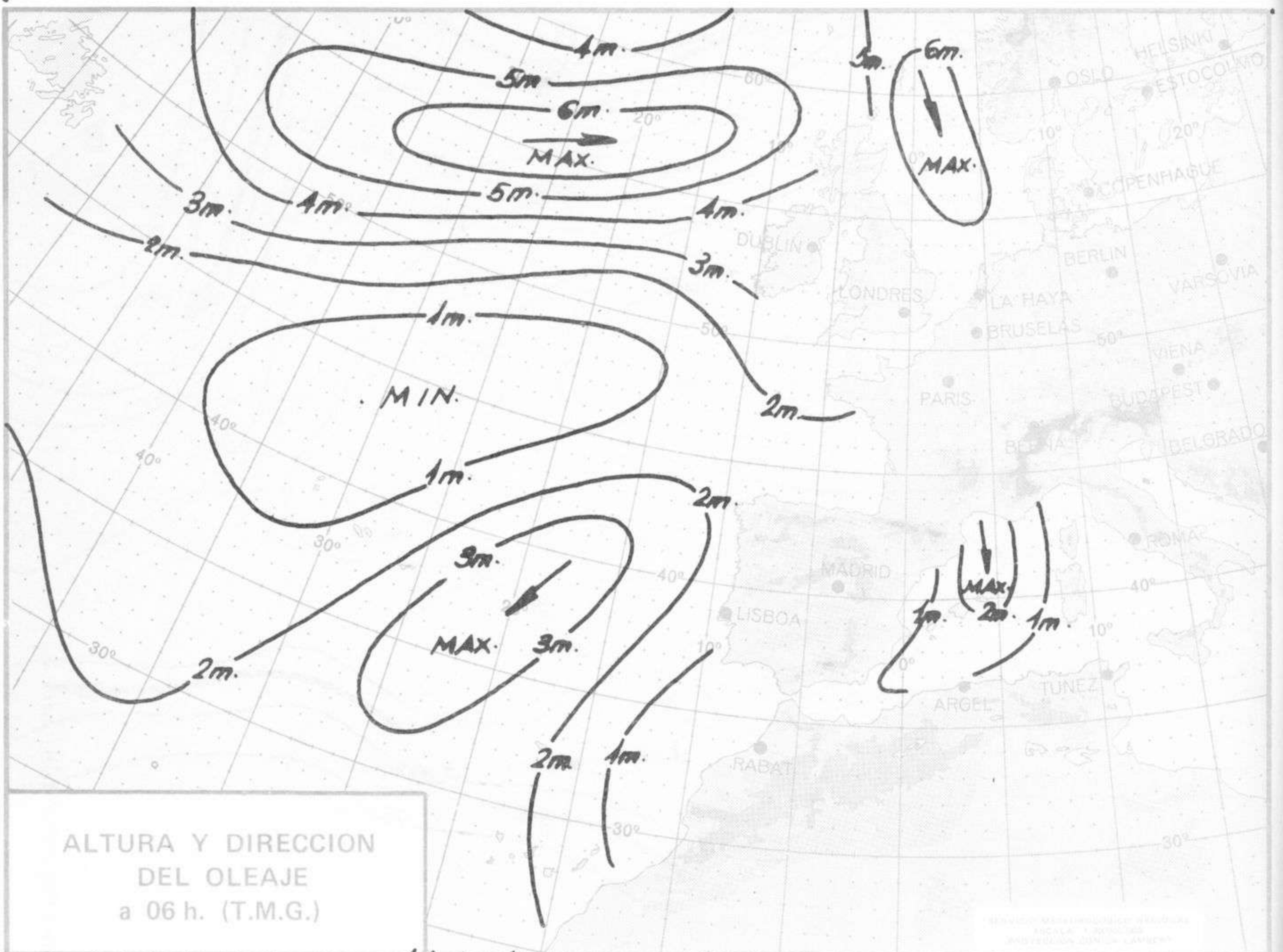

SERVICIO METEOROLOGICO NACIONAL
 ESCALA 1:20,000,000
 PROYECCION CONICA-LAMBERT



COMPLEMENTO A LA INFORMACION TECNICA DIARIA



Dirección postal: Centro de Análisis y Predicción (Ciudad Universitaria), Apartado 285 - Madrid - 3 - (España) - Teléfono: 244 35 00
 Fonometeo local: teléfono 094 - Fonometeo España: teléfono 232 69 40 de Madrid

MADRID, Sábado 26 de OCTUBRE de 1.974

		R A D I O S O N D E O S																							
		Sondeos a 00 horas (T M G)						Sondeos a 12 horas (T M G)																	
		Presiones tipo			Puntos notables			Presiones tipo			Puntos notables														
		PPP	hhh	TT	DD	dd	ff	PPP	TT	DD	PPP	TT	DD	PPP	TT	DD									
La Coruña	08.001	1000	237	11	38	05	14	1022	12	45				1000	249	12	32	03	12	1023	14	41			
		850	1566	3	41	04	20	920	5	02				850	1591	7	38	05	29	901	4	04			
		700	3143	1	75	04	23	861	1	00				700	3168	1	57	06	37	890	7	35			
		500	5770	-15	56	05	46	822	6	76				500	5800	-13	68	05	37	844	6	39			
		400	7410	-28	36	05	54	750	4	77				400	7460	-27	58	05	41	791	3	12			
		300	9410	-43	56	05	66	660	-1	75				300	9470	-41	68	05	38	769	4	53			
		250	10620	-52		05	72	576	-9	70				250	10690	-50		05	58	729	1	47			
		200	12040	-59		06	62	430	-23	60				200	12110	-60		05	59	701	1	57			
		150	13820	-63		05	56	394	-29	25				150	13900	-60		05	40	588	-6	64			
		100	16340	-62		05	22	261	-50	59				100	16400	-63		07	26	550	-7	77			
		70						190	-61					70						373	-32	38			
		50						159	-63					50						337	-37	61			
		30						144	-63					30						290	-43	70			
		20						134	-60					20						195	-61				
Madrid / Barajas	08.221	1000	195					949	9	30				1000	190					949	23	59			
		850	1539	6	30	03	12	898	9	56				850	1544	5	46	01	06	825	2	35			
		700	3100	-3	30	11	15	799	2	00				700	3103	-3	57	05	20	673	-4	40			
		500	5690	-19	66	07	32	730	-2	00				500	5700	-17	56	06	39	495	-18	56			
		400	7320	-30	72	06	50	651	-5	65				400	7340	-28	57	06	37	375	-32	57			
		300	9130	-45		07	60	426	-27	72				300	9350	-43		07	75	264	-50				
		250	10500	-53		07	60	297	-46					250	10550	-52		07	65	217	-57				
		200	11930	-56		06	50	238	-55					200	11980	-56		06	60	178	-54				
		150	13750	-58		07	15	100	-61					150	13810	-59		06	50	150	-59				
		100	16290	-61		08	10							100						124	-60				
		70												70											
		50												50											
		30												30											
		20												20											
Palma de Mallorca / Bon Bonet	08.302	1000	190	10	41	22	02	1017	10	34				1000	173	16	58	22	12	1015	17	59			
		850	1527	5	68	34	02	836	4	69				850	1423	4	10	29	21	867	5	00			
		700	3087	-4	12	15	10	801	3	59				700	3084	-4	18	29	14	778	2	56			
		500	5680	-19	60	21	04	704	-4	00				500	5680	-18		07	06	690	-5	05			
		400	7300	-30		24	02	684	-4	57				400	7320	-28		04	21	621	-6	74			
		300	9290	-45		25	23	464	-22	23				300	9330	-41		04	29	235	-52				
		250	10490	-50		26	52	299	-46					250	10540	-49		06	14	216	-52				
		200	11930	-56		25	58	159	-61					200	11990	-53		26	21	135	-60				
		150	13740	-62		26	64	115	-63					150	18830	-58		28	25	120	-58				
		100	16240	-63		26	27							100	16370	-59		28	23						
		70												70											
		50												50											
		30												30											
		20												20											
Santa Cruz de Tenerife	60.020	1000	195	16	50	06	06	1019	17	50				1000	197	20	60	04	10	1019	21	60			
		850	1551	6	18	05	08	778	1	00				850	1565	7	33	04	15	853	7	32			
		700	3118	2		05	08	726	3					700	3139	2				782	1	24			
		500	5760	-13		29	45	610	-3					500	5800	-12		23	25	760	4				
		400	7420	-25	48	27	55	470	-16					400	7460	-25		23	45	584	-3				
		300	9460	-39		27	65	369	-29	18				300	9490	-40		23	60	238	-51				
		250	10690	-48		27	80	354	-32					250	10710	-48		23	75	194	-58				
		200	12130	-57		26	80	239	-51					200	12150	-57		23	90						
		150	13930	-62		27	50	185	-59					150	13990	-62		23	40						
		100	16410	-66		27	50	108	-66					100											
		70												70											
		50												50											
		30												30											
		20												20											

V I E N T O E N A L T I T U D																
Estación	Tipo de Sonda	Indicativo	dia/hora	Tierra dd ff	1.000m. dd ff	1.500m. dd ff	2.000m. dd ff	3.000m. dd ff	4.000m. dd ff	5.500m. dd ff	7.000m. dd ff	9.000m. dd ff	10.500m. dd ff	12.000m. dd ff	13.500m. dd ff	16.000m. dd ff

INFORMACION SINOPTICA DE ESPAÑA - Dia 26 de OCTUBRE de 1974

Estaciones	SYNOPSIS de 00 horas (T.M.G.)										SYNOPSIS de 06 horas (T.M.G.)									
	II III	NddII	VVww	PPPTT	NC,NC,C	T,T,I,I,I	6P,6P,6	7RR,II	9S,S,S,S	II III	NddII	VVww	PPPTT	NC,NC,C	T,T,I,I,I	6P,6P,6	7RR,II	9S,S,S,S		
LA CORUÑA	08001	80508	60022	23912	8553R	08204	70039	91307	08001	80506	60022	23112	8553R	10602	70011	91897	94011			
LUGO P. CENTRO	08008	80212	60022	25808	8749R	08103	70049		08003	80412	60022	24809	8547R	08611	70004	94000				
SANTIAGO DE C. (A)									08042	80304	62021	27508	8543R	07403	70007	94010				
VIGÜÍA									08045	80000	72021	24403	15531	07611	70007	81630				
PONFERRADA									08053	80000	72031	26907	8655R	05501	69612	70006				
GIJÓN									08023	83214	30812	27012	8735R	09502	70111	94005				
SANTANDER	08023	83606	50022	27812	8649R	09002	70099		08025	83104	55505	25510	8545R	09500	70210	94006				
BILBAO (A)									08027	83106	60022	25010	8545R	05612	70009	94007				
S. SEBASTIAN (IGDO.)	08027	80701	60022	26910	8549R	09103	70099		08029	85000	50052	23311	5357R	09605	70010	94028				
S. SEBASTIAN (A)									08055	50000	70031	54504	00904	00204	69192	70099	95000			
LEÓN (A)	08075	80905	62032	55906	8549R	05400	69229	70099	08055	62704	60030	53505	8349R	04701	69182	70004	94074			
ZAMORA	08141	00406	60020	2490R	00900	05208	69429	70099	08130	72604	60022	25404	40742	02703	69465	70034	94077			
BURGOS (A)									08075	80900	60022	55236	8545R	05400	69222	70005	94025			
VALLADOLID									08141	40000	20130	24302	45500	01605	69419	70002	94058			
SALIA	08148	70000	60032	54110	74500	05703	70099		08148	40000	56031	52901	25300	00503	68936	70000	94089			
SALAMANCA (A)	08202	00000	65000	51703	00900	03108	69319	70099	08202	70000	15400	50401	70900	31753	69314	70001	94030			
AVILA									08210	30000	65020	53001	30940	01601	69418	70001	94032			
SEGOVIA									08213	30902	58021	52901	30650	00502	69017	70001	94045			
NAVACERRADA									08215	23401	65021	54301	00909	51704	68144	70000	94064			
MADRID (A)	08221	80306	62022	23108	3557R	05203	69550	7979R	08221	63405	65022	22507	25571	04503	69540	70007	97014			
TILFEO									08272	30000	10416	24007	34500	06704	69594	70007	94030			
CUENCA									08231	10000	70020	52605	12500	05705	69133	70105	94032			
MOLINA DE ARAGON									08232	90000	01454	51551	9590R	51605	69099	70051	89290			
CIUDAD REAL	08348	70907	04022	24108	47523	06208	6949R	84795	08348	80300	24031	24607	47523	05400	69443	70005	84795			
ALBACETE (A)	08280	70606	62022	22609	55570	09103	69391	70099	08330	60000	62012	21614	35510	08909	69379	70007	94008			
CACERES	08261	33608	70021	22709	30940	05103	70099		08261	70000	70022	22203	73970	05603	70008					
BADAJUZ (A)									08330	30000	60021	22908	30940	06703	70007	94011				
VITORIA (A)									08030	80000	40505	25308	8730R	06804	69229	79208				
LUGO (A)	08034	82906	78054	29911	8749R	07400	70099		08034	82710	56054	24710	6540R	07603	70005	94044				
PAMPLONA									08036	73206	67022	25309	75500	03705	70009	94045				
MURCIA (A)									08094	60204	60000	20904	00700	02605	69443	70004	94093			
ZARAGOZA (A)	09160	02916	70000	23210	00900	06401	70099		08160	22920	70030	21910	25500	06705	70009	94091				
CALAMUCHA	08233	10000	70021	52001	10930	00201	69155	70099	08233	30000	65021	51700	30930	51016	69145	70051	94062			
LEIDA									08171	00000	56050	21304	00900	03604	70004	94090				
GERONA									08183	40000	50021	20204	20901	03729	70003					
BARCELONA									08180	03220	65000	19310	00000	05708	70000					
BARCELONA (A)	08181	00000	62000	20908	00900	07704	70099		08175	12730	65011	19511	11500	04305	70009	94101				
LEUS (A)									08238	13413	62020	19113	14600	05705	70010	94090				
TORTOSA									08286	20103	81020	21513	10945	07704	70011	81499	94007			
CASTELLON									08360	53606	60022	19714	28570	12607	70012	94018				
VALENCIA	08360	23604	60011	21214	22500	13401	70099		08429	40000	75011	20609	15500	03603	70009	94000				
ALICANTE (A)									08433	00000	60001	21211	00900	09207	70000					
MURCIA (A)									08391	80000	65216	21612	3657R	11000	70289	83625				
SAN JAVIER (A)	08433	00000	60001	21211	00900	09207	70000		08410	80000	60206	21610	8720R	10400	70110	94066				
SEVILLA (A)	08391	80000	65216	21612	3657R	11000	70289	83625	08419	40000	70011	22906	40970	04401	69547	70006	94042			
CIUDAD REAL	08410	80000	60206	21611	4747R	11206	70399		08391	60000	59022	21510	25570	09304	70709	82630	82359			
GRANADA (A)									08410	80000	62444	21610	8720R	10400	70110	94066				
MURCIA (A)									08419	40000	70011	22906	40970	04401	69547	70006	94042			
HUELVA									08451	80000	65030	21810	3557R	09301	70010	83630				
JEREZ DE LA F. (A)	08451	80000	60022	22012	6557R	10304	70099	86630	08452	80000	70032	19812	8550R	10503	70011	88422	94080			
CADIZ									08458	72203	70022	23313	50530	09203	70010	95080				
TARIFA									08432	83212	65032	20612	8550R	04500	70010	94040				
MALAGA (A)	08482	80000	62022	20912	3552R	10203	7959R		08437	13610	80030	19411	12500	07704	70010	94100				
ALMERIA (A)									08306	40000	62021	22512	25530	10400	70099					
PALMA DE M. (A)	08314	13304	78010	22511	18500	09207	70099		08314	20006	72030	19312	28500	12713	70009	94080				
MARUM (A)	08373	61306	65586	21912	4547R	08001	7029R	82615	08373	81002	70216	20712	3547R	10603	70012	83618	94000			
IGUZA (A)									60015	53002	65031	23512	1534R	09108	69519	70099				
IZABA	60030	53606	75011	23518	58500	13006	70099	91897	60030	32704	80011	23120	25500	16400	70000	84000	91897			
S.C. DE TENERIFE (A)									60030	00015	70031	22019	8550R	12704	70015	94040	91897			
S.C. DE TENERIFE									60035	33408	60031	19019	30400	15312	70018	94092				
LAS PALMAS (A)									60040	20108	65020	21113	22500	12001	70012	94092				
FUERTIVENTURA (A)									60320	80404	70032	19511	68440	39210	70009	84708	94036			
LANZAROTE (A)									60336	32604	75031	19911	30800	07501	70011	94018				
CEUTA									60448	08728	60038	17417	00900	11408	70017	94894				
MELILLA																				
VILLA CISNEROS (A)	60096	07920	60020	18219	00700	13109														