

BOLETIN DIARIO

AÑO XXIII

2ª Epoca

Núm. 237.



MADRID, DOMINGO 25 de AGOSTO de 1.974

Dirección postal: Centro de Análisis y Predicción (Ciudad Universitaria), Apartado 285 - Madrid - 3 - (España) - Teléfono: 244 35 00
Fonometeo local: teléfono 094 - Fonometeo España: teléfono 232 69 40 de Madrid

TIEMPO PASADO (de 12 horas de ayer a 12 horas, T.M.G., de hoy):

Nubosidad y precipitaciones: Durante el día de ayer predominaron en todo el país los cielos despejados o poco nublados. La noche pasada se registraron algunos núcleos tormentosos dispersos en el sistema Ibérico y lloviznas en Salamanca y Avila. En la madrugada del día de hoy se han formado bancos de niebla en el Cantábrico, valle del Ebro y puntos aislados del litoral catalán y del sudeste.

Vientos fuertes: No se han registrado.

Temperaturas destacables: Normales o con ligeras variaciones sobre estos valores en todo el país, con máximas de ayer comprendidas entre 38^º en Badajoz y 21^º en Coruña, Oviedo, Salamanca y San Sebastián y mínimas de hoy entre 9^º en Orense y 24^º en Almería.

PRONOSTICO PARA MAÑANA:

Chubascos en Galicia, Cantábrico y puntos de la cuenca del Duero y alto del Ebro. Riesgo de núcleos tormentosos en el tercio norte de la Península. En el resto, algo nublado o despejado. Descenso transitorio de las temperaturas en la mitad septentrional.

TENDENCIA PARA LOS DIAS 27 Y 28.

Día 27: Chubascos aislados en Galicia, Cantábrico, alto Duero y Ebro. En Cataluña, puntos de Levante y Baleares, chubascos que podrán ir acompañados de fenómenos tormentosos. Sin cambios en el resto.

Día 28: Chubascos en el Cantábrico oriental y cuencas altas del Duero y Ebro. En Baleares podrá persistir algún núcleo tormentoso aislado.

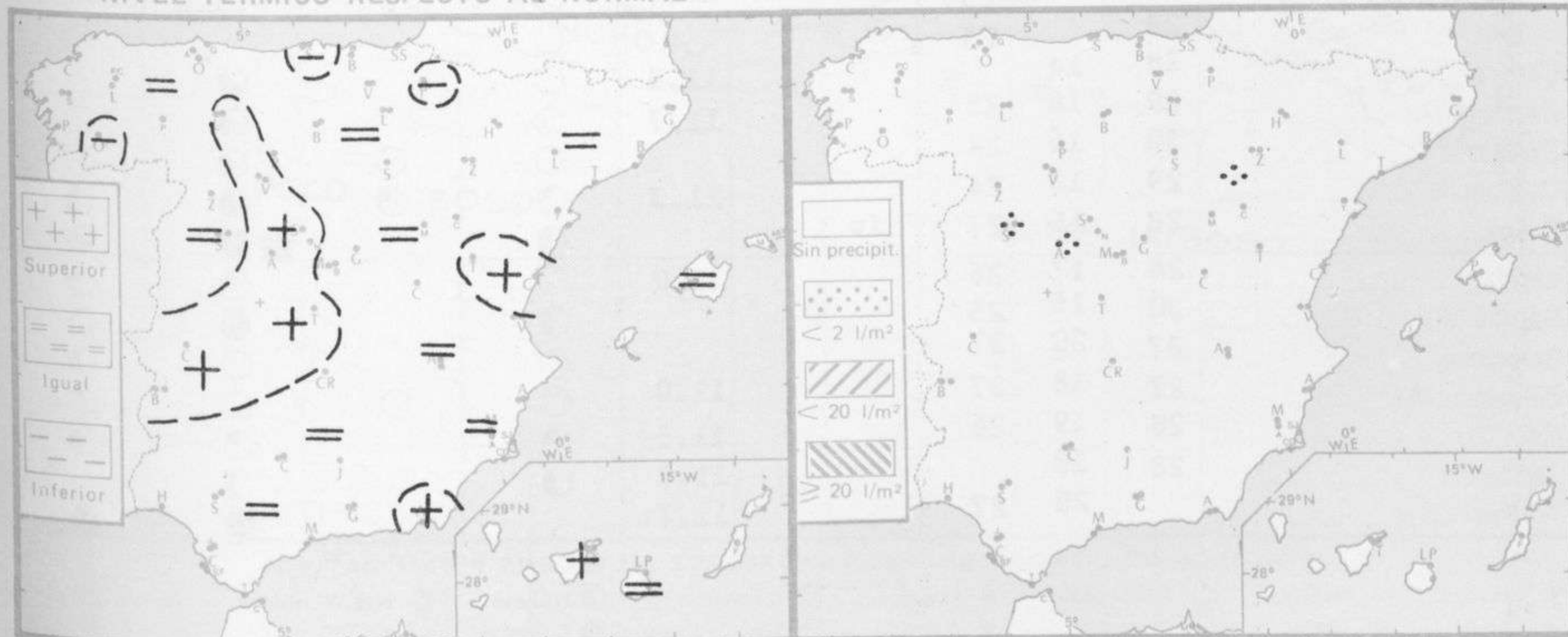

Estaciones	Temperaturas (°C)			Precipitación (l/h²)		Horas de sol ayer	Meteoros significativos			
	Máxima de ayer	Mínima de hoy	12 horas de hoy	06 ayer a 06 hoy	Hoy 06-12		18 horas de ayer	00 horas de hoy	06 horas de hoy	12 horas de hoy
La Coruña	21	13	21			12.1	○	○	☁	○
Monteventoso		12	19						☁	☾
Lugo (Punto Centro)	23	12	22			10.3	☾	☾	●	☾
Santiago de Compostela (A)	26		20				☾	☁		○
Pontevedra	31						○			
Vigo (A)	27	13	21				○		○	○
Orense	32	9	21				○		○	○
Ponferrada	31	12	24				○		○	○
Asturias (A)	21	14	20			8.4	○		○	☾
Oviedo	23	15	19			8.2	☾	●	☁	☾
Santander (A)	21		21				○		☁	●
Santander	21	14	20			11.2	○	☾	☾	●
Bilbao (A)	24	14	21			8.4	☾	●	○	●
San Sebastian/Igueldo	21	14	20			6.4	○	○	○	☾
San Sebastian (A)	23	15	23			11.0	☾		●	☾
León (A)	31	12	27			12.0	☾		○	○
Zamora	31	15	27			12.2	☾		☾	○
Palencia	30	13	26			12.7	○		○	○
Burgos (A)	26	10	24			12.0	○		○	○
Burgos	27	12	26			12.0	○	○	○	○
Valladolid (A)	30	11	26			12.6	☾		○	○
Valladolid	32	14	27			10.6	☾	○	○	○
Soria	28		26				☾			○
Salamanca (A)	31	11	27	ip		12.1	☾	☾	☾	○
Avila	29	15	25	ip		10.0	☾	○	☾	☾
Segovia	30	17	26			12.3	☾	○	☾	☾
Navacerrada	21	16	18			8.5	☾		☾	☾
Madrid/Barajas	34	16	30			10.8	☾	○	☾	☾
Madrid (Cdad. Universitaria)	33	18	30			10.3	○	○	☾	☾
Guadalajara	33	15					☾		☾	○
Toledo	34	19	30			11.8	☾		☾	☾
Cuenca	30	16	27			8.6	☾		☾	☾
Molina de Aragón	27						☾			○
Ciudad Real	34	13	30			10.8	☾	☾	☾	☾
Albacete (A)	32	16	29			11.7	☾	○	☾	☾
Cáceres	36	23	33				☾	○	☾	○
Badajoz (A)	38	20	32			11.4	☾		☾	○
Vitoria (A)	24	13	22				☾		☁	○
Logroño	29	13	24			12.2	○		☁	○
Logroño (A)	28	12	24			11.8	○	○	○	○
Pamplona	25	12	25			12.7	○		☾	○
Huesca (A)	28		25				○		○	○
Daroca	28	14				11.2	○		☾	○
Zaragoza (A)	29	16	25			11.7	○		☾	○
Zaragoza	30	16	24				○		☾	○
Calamocha	29	13	24			11.3	☾	○	☾	☾
Teruel	28	16	27	ip			☾		☁	☾
Lérida	28	17	26			12.0	○		☾	☾
Gerona (A)	30	15	25				☾		●	☾
Barcelona	27	20	27				○		○	☾
Barcelona (A)	27	18	27			11.0	○	○	○	☾
Reus (A)	28	19	26			11.5	☾		☾	☾
Tarragona	28	18				11.4	☾		☾	○
Tortosa		20	27			11.7			●	●

SIMBOLOS UTILIZADOS EN LOS CUADROS DE METEOROS SIGNIFICATIVOS

- ☾ Llovizna ☁ Neblina ⚡ Relámpagos ▲ Granizo ○ Despejado ☾ Nuboso ⚡ NW 30 nudos ☁ NE 35 nudos
 ☾ Lluvia ☁ Niebla ⚡ Tormenta * Nieve ○ Poco nuboso ● Cubierto ⚡ SW 50 nudos ☁ SE 65 nudos

Estaciones	Temperaturas (°C)			Precipitación (l/m ²)		Horas de sol ayer	Meteoros significativos			
	Máxima de ayer	Mínima de hoy	12 horas de hoy	06 ayer a 06 hoy	Hoy 06-12		18 horas de ayer	00 horas de hoy	06 horas de hoy	12 horas de hoy
Castellón de la Plana	28	21				9.8	☉		☉	
Valencia (A)	29	20	28			10.6	☉	☉	☉	☉
Valencia	29						☉			
Alicante (A)	29	20	27			11.9	☉	☉	☉	☉
Alicante		18				11.7			☉	
Murcia (A)	32	19	29			11.2	☉		☉	☉
Murcia	32	20	29			11.5	☉		☉	☉
Cartagena	29	20	26				☉		☉	☉
San Javier	28	19	27				☉	☉	☉	☉
Sevilla (A)	36	20	29			11.7	☉	☉	☉	☉
Córdoba (A)		20	30			11.4		☉	☉	☉
Jaén		20				12.1			☉	
Granada (A)	34		29				☉	☉	☉	☉
Huelva	34						☉			
Jerez de la Frontera (A) ...	34	19	29				☉	☉	☉	☉
Cádiz	29	22	25			12.0	☉		☉	☉
San Fernando	28	21	26			11.2	☉		☉	☉
Tarifa		21				11.0			☉	☉
Málaga (A)	29	17	29			10.7	☉	☉	☉	☉
Almería (A)	34	24	30			11.6	☉	☉	☉	☉
Palma de Mallorca (A)	29	16	29			10.8	☉	☉	☉	☉
Mahón (A)	28	19	26			17.0	☉	☉	☉	☉
Ibiza (A)	29	21	28			11.4	☉	☉	☉	☉
Santa Cruz de Tenerife (A)...	30	19	23			11.7	☉	☉	☉	☉
Santa Cruz de Tenerife	27	21	31			11.1	☉	☉	☉	☉
Las Palmas (A)	26	20	27			10.7	☉	☉	☉	☉
Fuerteventura (A)	28	21	26			11.8	☉	☉	☉	☉
Lanzarote (A)	31	20	28			11.2	☉	☉	☉	☉
Ceuta	27		23				☉			☉
Melilla	28	22	28			7.1	☉	☉	☉	☉

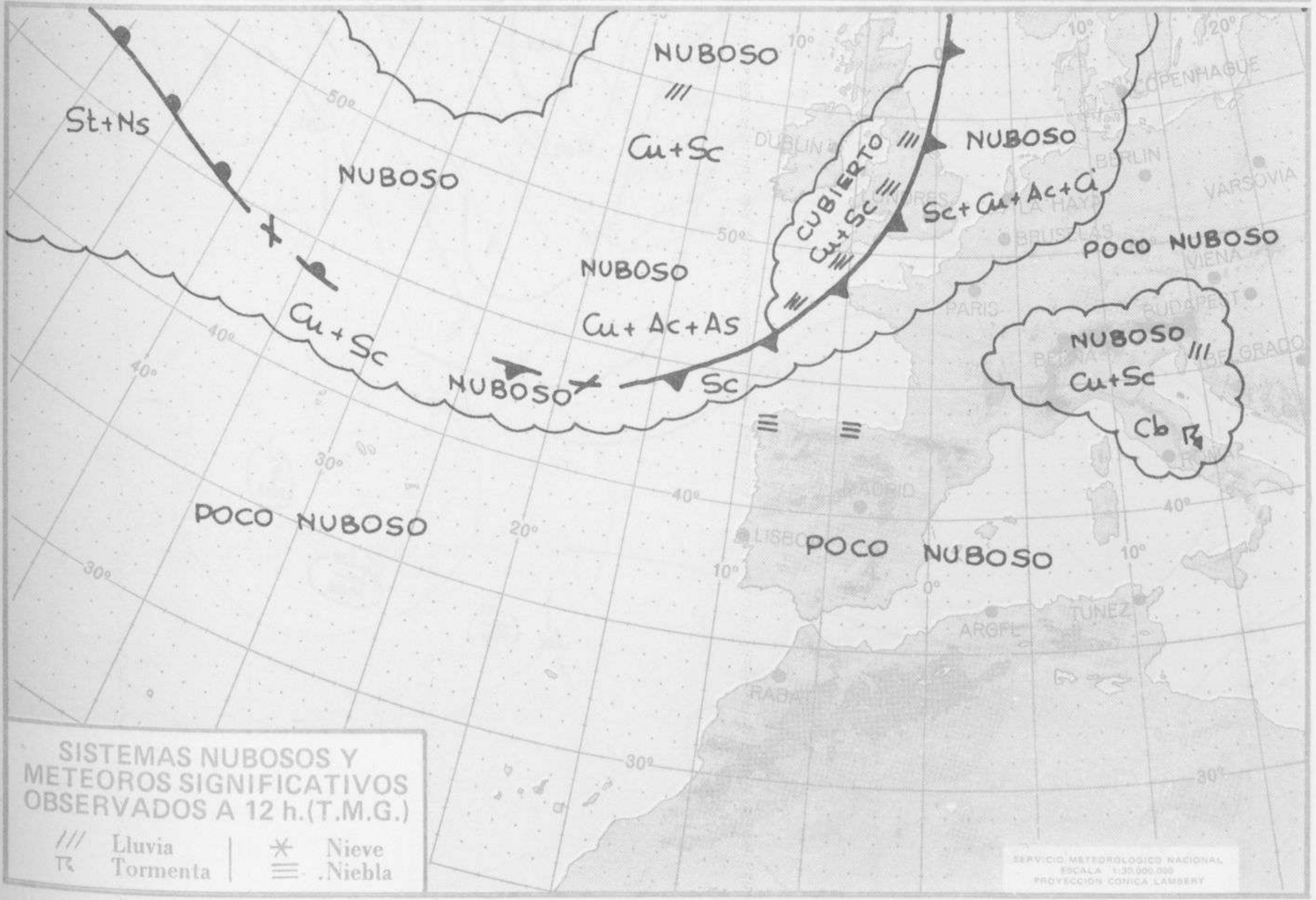

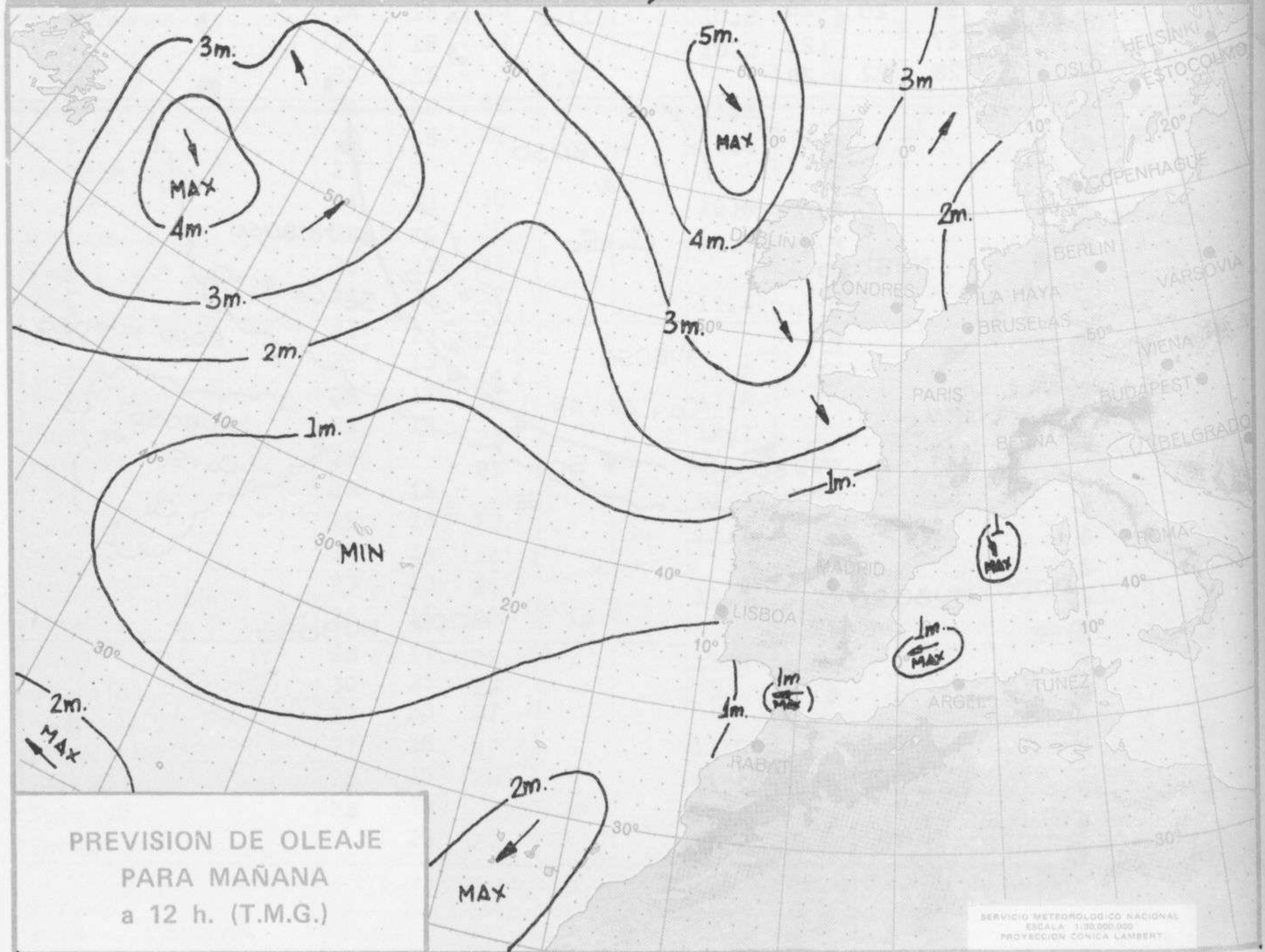
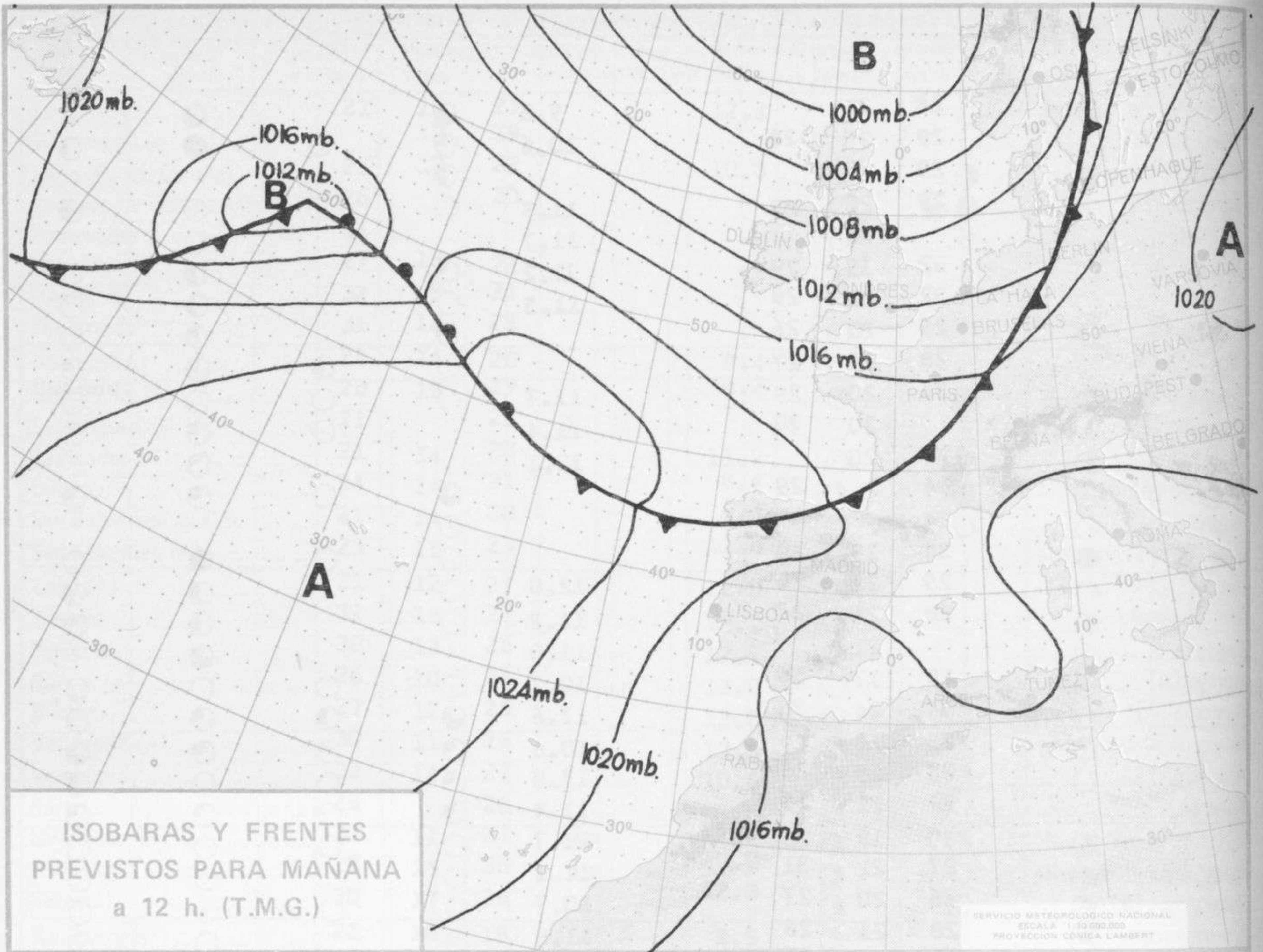

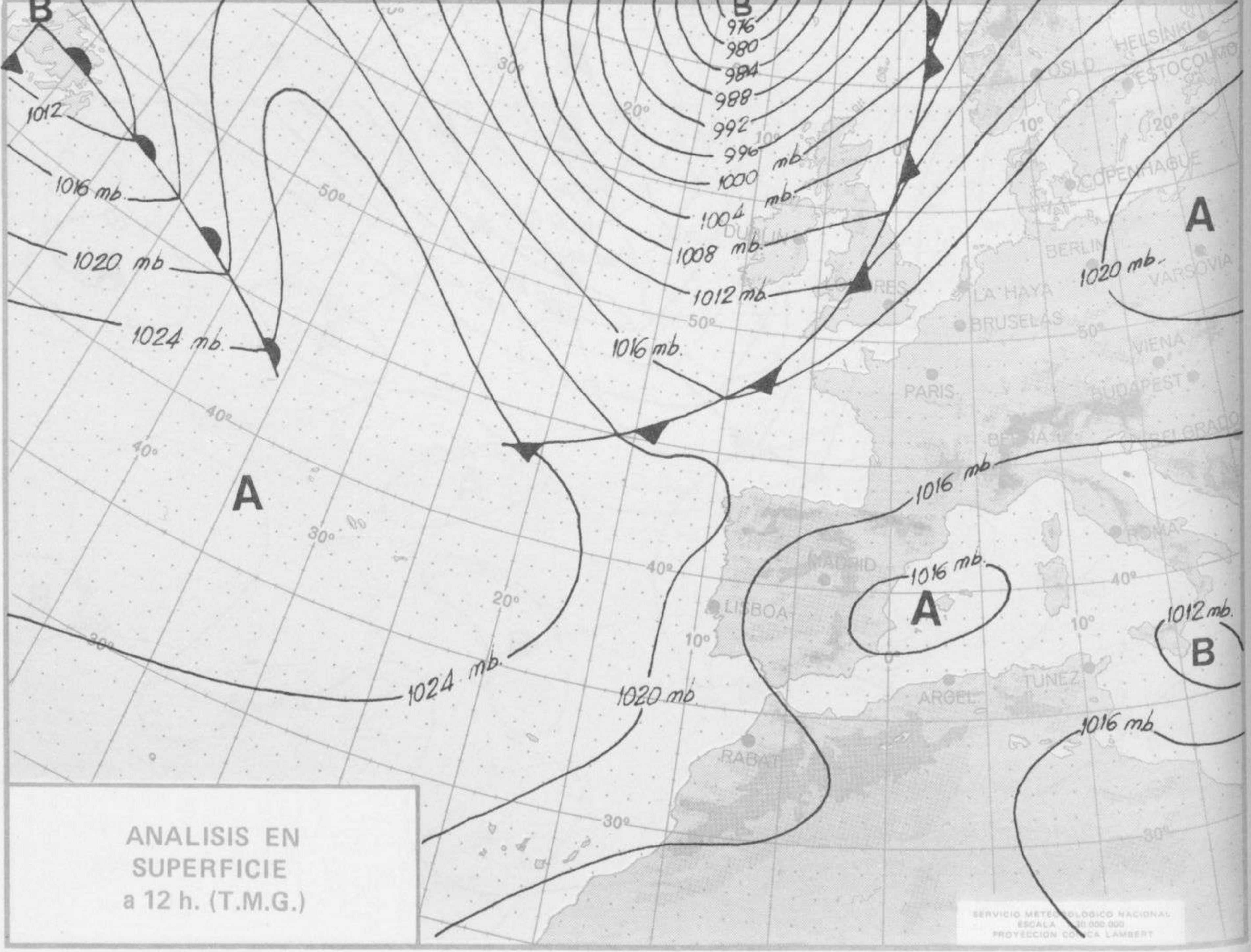
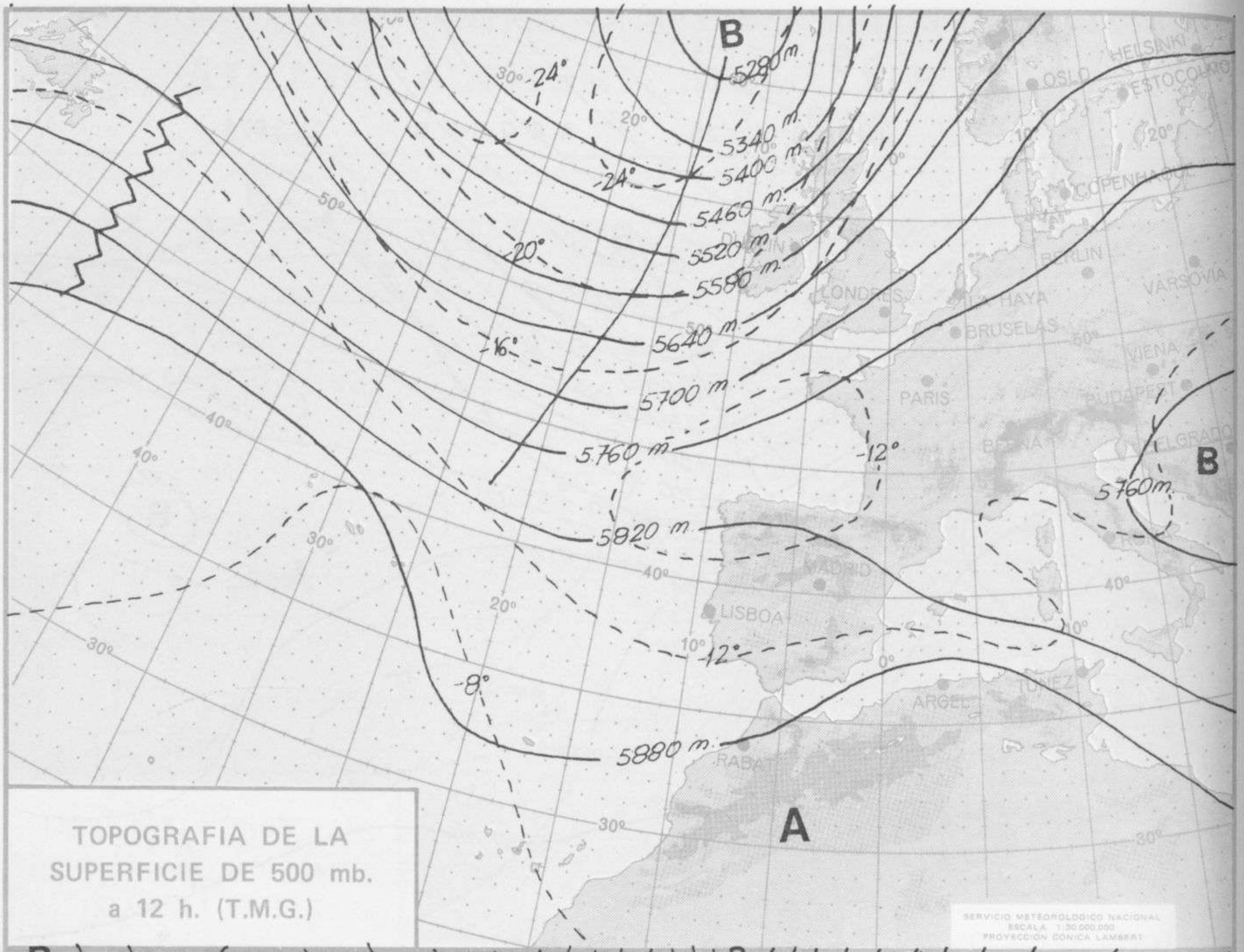

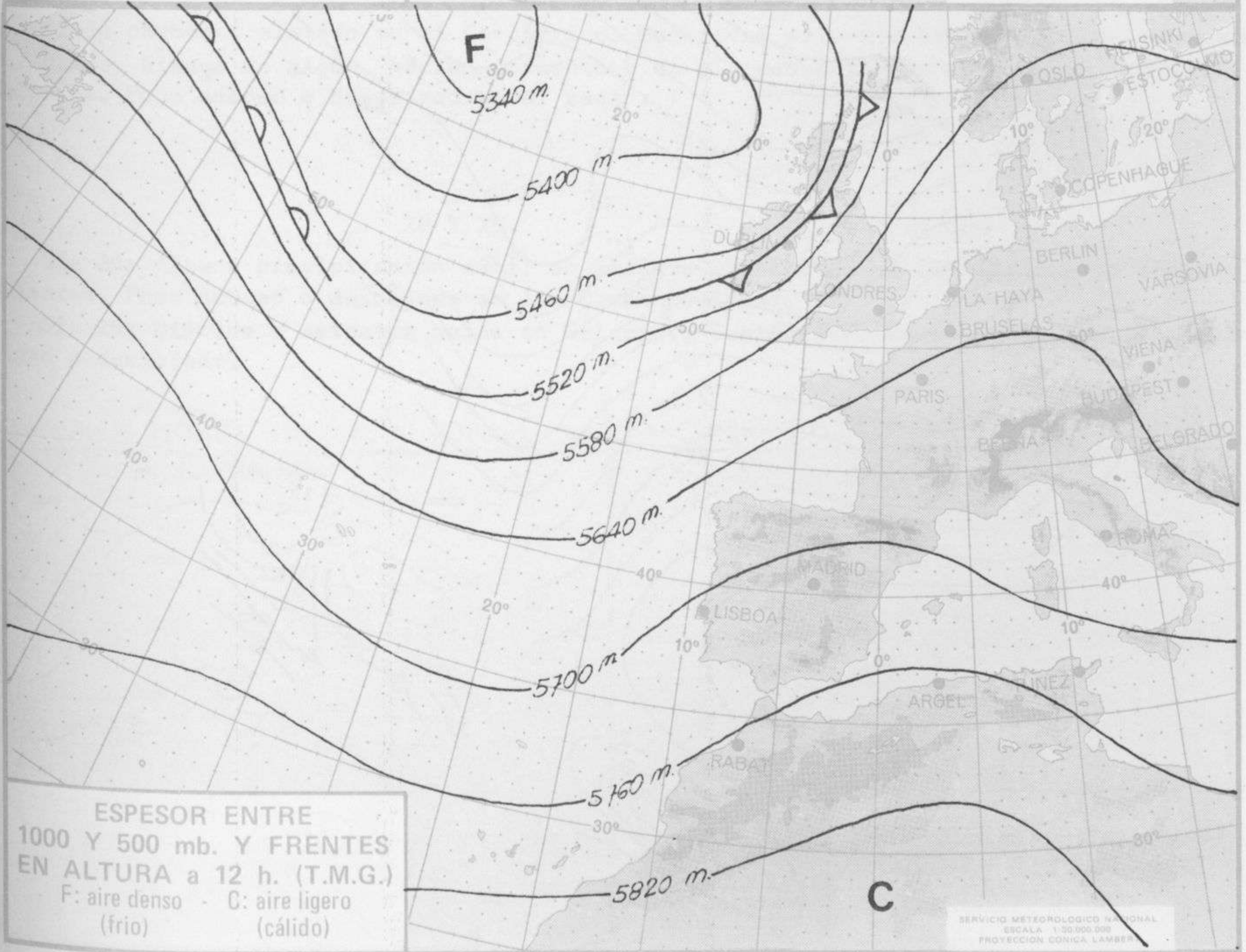
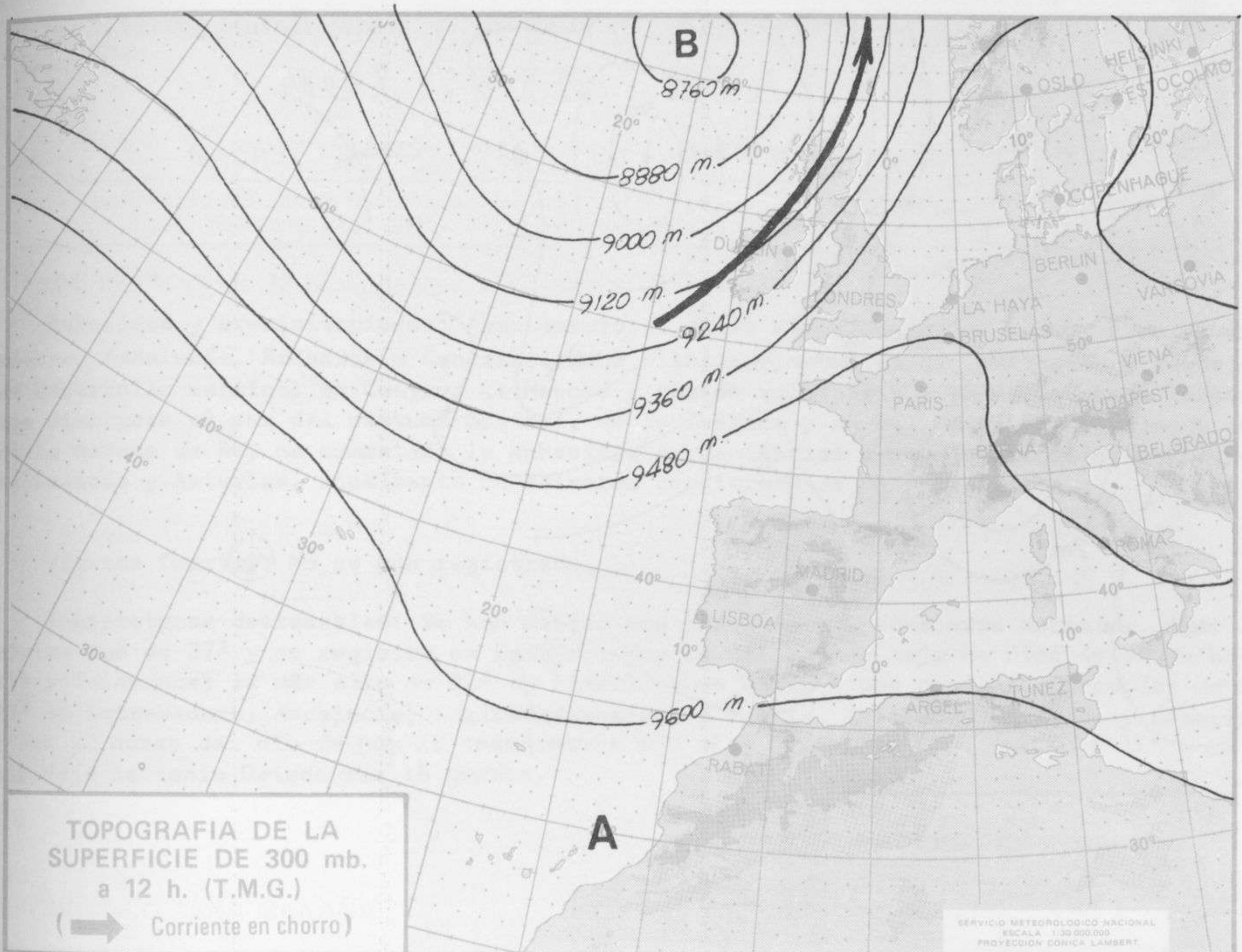

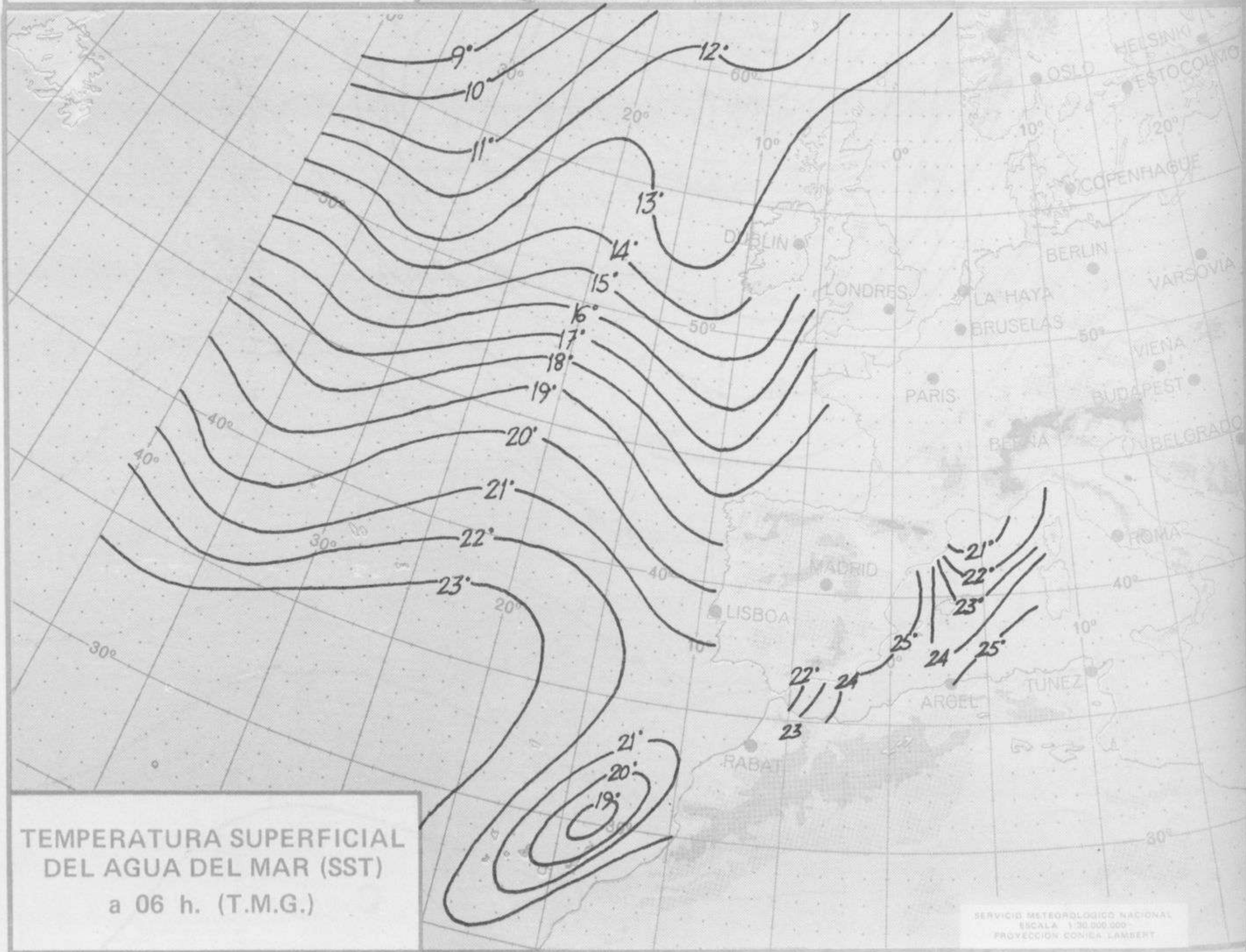
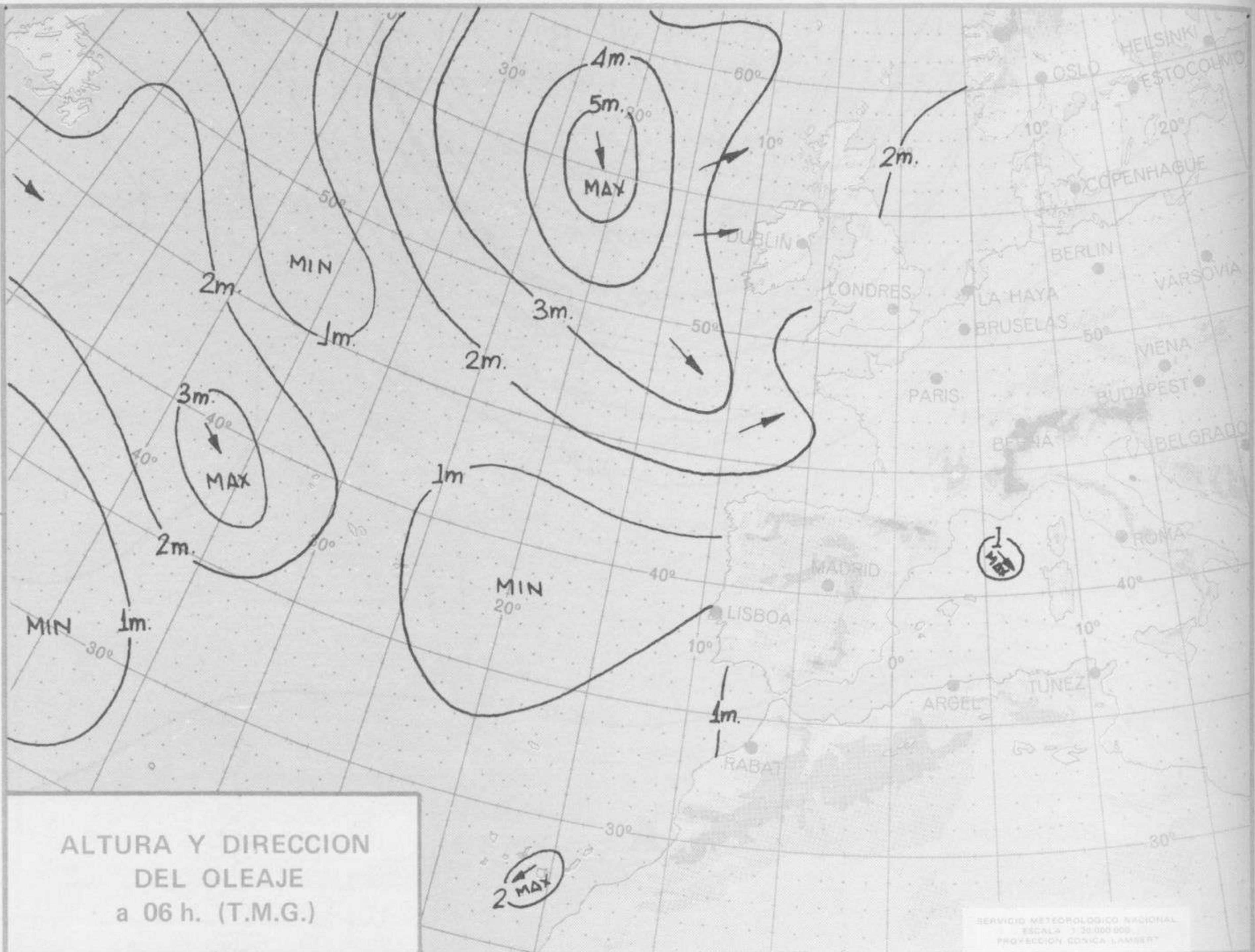



COMPLEMENTO A LA INFORMACION TECNICA DIARIA



Dirección postal: Centro de Análisis y Predicción (Ciudad Universitaria), Apartado 285 - Madrid - 3 - (España) - Teléfono: 244 35 00
 Fonometeo local: teléfono 094 - Fonometeo España: teléfono 232-69 40 de Madrid

MADRID, Domingo 25 de AGOSTO de 1.974

		R A D I O S										O N D E O S													
		Sondeos a 00 horas (TMG)										Sondeos a 12 horas (TMG)													
		Presiones tipo					Puntos notables					Presiones tipo					Puntos notables								
		PPP	hhh	TT	DD	dd	ff	PPP	TT	DD	PPP	TT	DD	PPP	hhh	TT	DD	dd	ff	PPP	TT	DD	PPP	TT	DD
La Coruña	08.001	1000	209	16	35	02	06	1015	16	17				1000	176	18	47	01	04	1014	20	52			
		850	1591	15	73	34	10	997	17	63				850	1551	12	61	30	08	960	14	29			
		700	3195	3	62	24	20	961	17	54				700	3151	4	72	28	22	893	13	56			
		500	5860	-10	70	27	08	937	19	78				500	5610	-10	37	24	12	848	13	62			
		400	7540	-22	60	29	10	816	13	71				400	7490	-23	61	24	08	784	8	72			
		300	9680	-38	67	30	12	715	4	60				300	9530	-39		23	20	611	-2	72			
		250	10910	-47		32	15	676	1	63				250	10760	-47		22	24	561	-6	56			
		200	12460	-56		32	14	658	1	79				200	12210	-56		23	18	535	7	74			
		150						622	4	77				150	14020	-59		27	28	488	-11	72			
		100						513	-8	77				100						363	-28	57			
		70						363	-27	67				70						204	-56				
50						297	-35	67				50						147	-59						
30						245	-48					30						104	-59						
20												20													
Madrid / Barajas	08.221	1000	127					944	25	69				1000	126					945	27	63			
		850	1552	21	68	33	12	914	27	66				850	1549	20	66	16	03	880	20	61			
		700	3319	6	56	24	03	692	5	54				700	3188	7	61	27	08	830	20	71			
		500	5840	-14	69	30	10	552	-9	62				500	5840	-13	61	29	13	582	-6	56			
		400	7500	-25	67	33	12	306	-37	69				400	7510	-28	20	23	14	451	-17	66			
		300	8540	-39	65	32	28	247	-52					300	9550	-39	67	12	03	310	-38	67			
		250	10750	-51		28	27	100	-60					250	10780	-46		34	08	197	-54				
		200	12190	-54		29	40							200	12240	-54		28	20	107	-64				
		150	14030	-57		31	28							150	13070	-59		28	30						
		100	16580	-60		28	37							100	16590	-64		27	25						
		70												70											
50												50													
30												30													
20												20													
Palma de Mallorca / Bon Bonet	08.302	1000	165	23	45	00	00	1013	24	48				1000	156	28	64	23	10	1012	29	65			
		850	1563	18	63	33	08	910	18	08				850	1559	16	66	33	08	908	18	60			
		700	3191	7		30	15	844	18	65				700	3177	4	64	33	17	804	14	67			
		500	5870	-12		29	4	550	-6					500	5820	-15		29	17	644	-2	60			
		400	7540	-25		25	16	294	-41					400	7460	-27		27	10	592	-4	78			
		300	9580	-40		20	16	267	-42					300	9480	-40		27	21	427	-24				
		250	10820	-44		26	31	186	-60					250	10710	-48		29	23	338	-35				
		200	12290	-54		27	35	150	-58					200	12160	-53		30	25	219	-53				
		150	14110	-59		27	51							150						160	-52				
		100												100											
		70												70											
50												50													
30												30													
20												20													
Santa Cruz de Tenerife	60.020	1000	165	25		02	08	1015	25	66				1000	149	27	65	02	04	1013	27	64			
		850	1577	22		01	10	796	21					850	1557	22		02	10	891	23				
		700	32	12	62	28	10	597	0	69				700	3226	11	65	27	08	800	21				
		500	5940	-8	61	26	12	427	-15					500	5930	-8	63	28	15	612	2	58			
		400	7650	-18		26	12	159	-65					400	7650	-18		28	20	397	-18				
		300	9730	-34		25	16							300	9710	-34		28	25	242	-45				
		250	10980	-44		25	16							250	10860	-44		27	20	154	-64				
		200	12450	-55		25	20							200	12430	-53		25	20						
		150	14240	-66		25	20							150	14230	-64		23	15						
		100	16670	-72										100	16650	-74		04	10						
		70												70											
50												50													
30												30													
20												20													

		V I E N T O E N A L T I T U D																																			
		Tipo de Sonda		Indicativo		dia/hora		Tierra		1000m		1500m		2000m		3000m		4000m		5500m		7000m		9000m		10500m		12000m		13500m		16000m					
Estación		dd	ff	dd	ff	dd	ff	dd	ff	dd	ff	dd	ff	dd	ff	dd	ff	dd	ff	dd	ff	dd	ff	dd	ff	dd	ff	dd	ff	dd	ff	dd	ff	dd	ff		

INFORMACION SINOPTICA DE ESPAÑA - Dia 25 de AGOSTO de 1974

Estaciones	SYNOPSIS de 00 horas (T.M.G.)										SYNOPSIS de 06 horas (T.M.G.)									
	IIIII	NddII	VVww	PPPT	NC,NC,C	T,T,I,I,I	6P,R,P,7RR	9S,S,S,S	IIIII	NddII	VVww	PPPT	NC,NC,C	T,T,I,I,I	6P,R,P,7RR	9S,S,S,S				
LA CORUÑA	08001	03602	56000	20316	00900	14400	700RR	918R6	08001	90000	04470	20313	900RR	13002	70013	918R0	04121			
LUGO P. CENTRO	08008	30000	20100	18413	36400	12400	700RR		08008	70000	17104	17413	76400	12603	70012	94103				
SANTIAGO DE C. (A)	08042	90000	10410	21113	900RR	13403	700RR		08042	90502	02454	20111	900RR	70010	94123					
VIGO (A)	08045	03604	70000	16817	00900	15400	700RR		08045	00500	70000	17013	00900	11400	70011					
PONFERRADA									08053	00000	56050	19712	00900	10601	69558	70012				
GIJÓN																				
SANTANDER									08023	30000	20404	20016	30910	15705	70014	94112				
BILBAO (A)	08025	80000	50051	20217	865RR	15805	700RR		08025	61402	02441	19314	66100	13604	70014	94093				
S. SEBASTIAN (IGDO.)	08027	00000	70002	20716	00900	14804	700RR		08027	00000	65000	20216	00900	15602	70014	94064				
S. SEBASTIAN (A)									08029	70000	30114	17716	48571	14603	70015	94110				
LEÓN (A)																				
ZAMORA									08055	03602	56050	51612	00900	06705	69139	70012	94120			
BURGOS (A)	08075	00408	65000	54013	00900	11400	69191	700RR	08130	10402	60020	16313	00900	11400	69416	70015	94122			
VALLADOLID	08141	03606	62020	14919	00900	09105	69371	700RR	08075	00404	50400	52511	00700	10702	69130	70010	94123			
SORIA									08141	00204	56020	15414	00900	09500	69369	70014	94106			
SALAMANCA (A)	08202	10000	65011	50716	15400	13203	69273	700RR	95490	08202	58050	49511	10940	00400	69270	70011	94121			
AVILA									08210	41803	70021	53015	49600	03604	69559	79715	94107			
SEGOVIA									08213	20902	70021	52717	12430	05302	69042	70017	94123			
NAVACERRADA																				
MADRID (A)	08221	00000	65000	14022	00900	14407	69520	700RR												
TOLEDO									08215	20000	75031	55016	21600	03603	68169	70016	94055			
CUENCA									08221	20000	65021	15616	15580	10103	69520	70016	94108			
MULINA DE ARAGON									08272	10000	20101	15119	10930	13304	69543	70019	94118			
Ciudad Real	08348	31803	05011	16024	24702	10208	69451	82497												
ALBACETE (A)	08290	00000	62000	16720	00900	13308	69368	700RR												
CACERES	08261	03405	70000	13627	00900	07103	700RR													
BADAJOS (A)																				
VITORIA (A)																				
LUGO (A)	08084	00000	65000	19418	00900	13405	700RR													
PAMPLONA									08090	90000	10454	19713	900RR	13704	69546	70013				
HUESCA (A)									08054	00100	20410	19014	00700	12400	70014	94115				
ZARAGOZA (A)	08160	02912	70000	17320	00900	12207	700RR		08086	20000	30020	20013	18540	11701	70012	94127				
CALAMUCHA	08233	20000	70021	54015	00940	11205	69142	700RR												
LERIDA																				
GERONA	08190	03404	56000	16221	00900	18201	700RR													
BARCELONA	08181	00000	65000	17419	00900	18205	700RR													
REUS (A)																				
TURTOSA																				
CASTELLON																				
VALENCIA									08360	80000	65000	16920	00700	19301	70020	94119				
ALICANTE (A)	08360	00000	56050	17522	00900	21401	700RR		08429	30000	30100	17019	38400	19402	70019	94112				
MURCIA (A)									08433	30000	38051	17623	26470	21207	70000	82620				
SAN JAVIER (A)																				
SEVILLA (A)	08391	00000	70020	15923	00900	18215														
CORDUBA	08410	02213	65000	16227	00900	18227	700RR													
GRANADA (A)	08419	00000	70012	17621	00900	12207	69532	700RR												
HUELVA																				
JEREZ DE LA F. (A)	08451	00000	60000	17022	00900	19387	700RR													
CADIZ																				
TARIFA									08451	80000	50050	16920	25578	19301	70019	82630				
MALAGA (A)	08482	03203	65000	17423	00900	19309	700RR		08452	42206	70001	15322	45520	20403	70022	94022	94120			
ALMERIA (A)	08497	40000	82012	15526	00930	16105	700RR		08458	51201	17101	16722	56200	20400	70021	94110	94120			
PALMA DE M. (A)	08306	20000	62021	18319	25500	18104	700RR		08482	03010	70000	15817	00900	11807	70017	94107				
MAYON (A)	08314	00000	60000	18420	00900	15203	700RR		08437	13610	82030	15325	00930	14401	70024	94116				
IBIZA (A)	08373	00000	65020	17922	00900	19400	700RR													
IZABA																				
S. C. DE TENERIFE (A)	60015	80000	70000	16622	00900	56105	69496	700RR												
S. C. DE TENERIFE																				
LAS PALMAS (A)	60330	00120	70000	18521	00900	16110	700RR	918R7												
FUENTEVENTURA (A)																				
LANZAROTE (A)																				
CEUTA																				
MELILLA	60338	32604	60011	15522	38400	21803	700RR													
VILLA CISNEROS (A)	60096	00218	56060	14321	00900	18102														