



Dirección postal: Centro de Análisis y Predicción (Ciudad Universitaria), Apartado 285 - Madrid - 3 - (España) - Teléfono: 244 35 00
Fonometeo local: teléfono 094 - Fonometeo España: teléfono 232 69 40 de Madrid

TIEMPO PASADO (de 12 horas de ayer a 12 horas, T.M.G., de hoy):

Nubosidad y precipitaciones: Ayer el cielo estuvo muy nuboso en Galicia, Cantábrico Duero, alto Ebro y Canarias. En el resto estuvo despejado. Hubo precipitaciones débiles aisladas en Galicia y Vascongadas. En la noche de hoy el cielo estuvo muy nuboso en Galicia, Canarias y cabeceras del Duero y Ebro, nuboso en Cantábrico y despejado en el resto. Hubo nieblas en el Duero y durante la mañana se extendieron al Centro, La Mancha y Ebro.

Vientos fuertes: No se registraron.

Temperaturas destacables: Las máximas de ayer han oscilado de 7º en Burgos a 21º en Murcia y alrededor de 21º en Canarias. Las mínimas de hoy variaron de 4º bajo cero en Teruel a 11º en Coruña y Pontevedra y alrededor de 17º en las capitales canarias.

PRONOSTICO PARA MAÑANA:

En Galicia y Cantábrico occidental lluvias moderadas o débiles que durante el día se extenderán al Cantábrico oriental y puntos del Duero. En el Centro, Aragón y Cataluña, aumento gradual de la nubosidad durante el día con chubascos a última hora en el sistema Central. Parcialmente nuboso en Andalucía con formación de nieblas. Poco nuboso en las demás regiones.

TENDENCIA PARA LOS DIAS11 y 12....:

Día 11: Chubascos dispersos en el Cantábrico y Galicia. Nuboso con numerosas nieblas en el Duero, Centro, Andalucía y valle del Ebro. Parcialmente nuboso en Cataluña y Levante. Poco nuboso en las demás regiones.- **Día 12:** Se iniciará un empeoramiento por el extremo noroeste de la Península. Sin cambios notables en las demás regiones.

NIVEL TERMICO RESPECTO AL NORMAL

AREAS CON PRECIPITACION (12 h. ayer a 12 h. hoy)

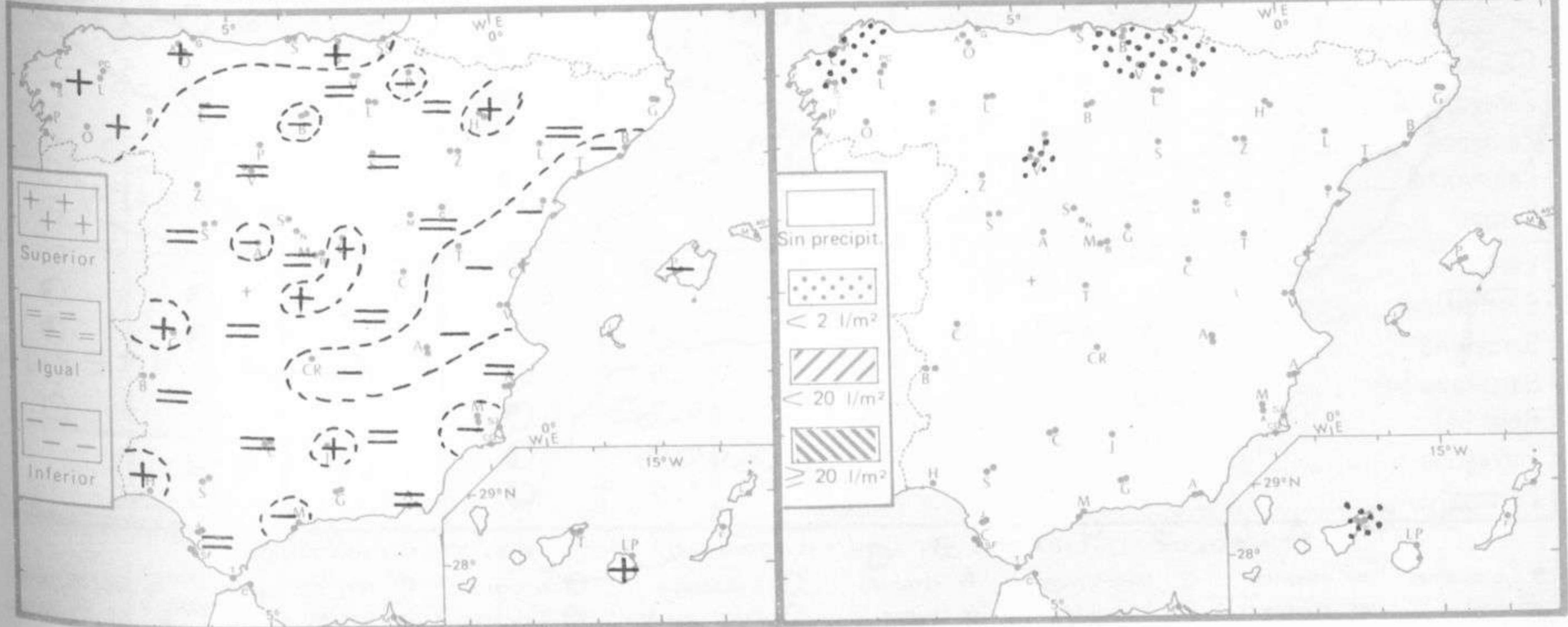

Estaciones	Temperaturas (°C)			Precipitación (l/m ²)		Horas de sol ayer	Meteoros significativos			
	Máxima de ayer	Mínima de hoy	12 horas de hoy	06 ayer a 06 hoy	Hoy 06-12		18 horas de ayer	00 horas de hoy	06 horas de hoy	12 horas de hoy
La Coruña	15	11	13				●	●	☉	●
Monteventoso	12	6	12			0.5	●	●	☉	☉
Lugo (Punto Centro)	10	8	10	ip		0.0	☉	●	☉	☉
Santiago de Compostela (A)		11				0.0	☉	●	☉	☉
Pontevedra										
Vigo (A)	12	7	12				●	☉	☉	☉
Orense	16	4	13				☉		☉	☉
Ponferrada	14		12				☉			☉
Asturias (A)	17	7	16			0.9	☉		○	☉
Gijón										
Santander (A)	17		16				●			☉
Santander	17	10	17			0.7	●	○	○	☉
Bilbao (A)	17	7	18	ip		0.9	●	☉	☉	☉
San Sebastian/Igueldo	14	9	14	ip		0.5	●	☉	☉	☉
San Sebastian (A)	15	5	18	ip		0.7	●		○	○
León (A)	12	4	7			3.4	●	☉	☉	☉
Zamora	10	3	10			1.5	●		☉	☉
Palencia	8	2	9			0.0	●		☉	☉
Burgos (A)	6	-1	8			0.2	●	○	☉	☉
Burgos	7	1	9			0.0	●		☉	☉
Valladolid (A)	8	0	9			0.0	●		☉	☉
Valladolid	9	-1	10	ip		0.3	●	○	☉	☉
Soria	10	1	9			0.9	☉		☉	☉
Salamanca (A)	11	0	10			6.0	☉	☉	○	☉
Avila	10	-2	10			8.5	☉		☉	☉
Segovia	9	2	10			8.7	○		○	☉
Navacerrada	3	0	4			4.8	○		○	☉
Madrid/Barajas	14	-1	10			8.5	○	☉	☉	☉
Madrid (Cdad.Universitaria)	14	-1	12			9.2	○	○	○	○
Guadalajara		-1							○	○
Toledo		2	10			9.7			○	○
Cuenca	12	-1	11			8.5	○		○	○
Molina de Aragón	10		9				☉		○	○
Ciudad Real	14	-2	10			9.2	☉	○	○	○
Albacete (A)	12	0	11			9.0	○	○	○	○
Cáceres	16	7	15				○	○	○	○
Badajoz (A)	16	3	13			9.5	☉		○	○
Vitoria (A)	12	3	11	ip			●		☉	☉
Logroño	12	0	7			0.2	●		☉	☉
Logroño (A)	12	1	5			1.1	●	☉	☉	☉
Pamplona	9	1	11	1		0.1	☉		☉	☉
Huesca (A)	13	4	10			9.1	☉		○	○
Daroca	12	-1	12			1.5	☉		○	○
Zaragoza (A)	15	1	10			8.2	●	○	○	○
Zaragoza	11	3	10				☉		○	○
Calamocha	15		9				☉	○	○	○
Teruel	10	-4	11				○		○	○
Lérida	14	2	10			9.0	☉		○	○
Gerona (A)		-1	13						☉	☉
Barcelona		10	15			8.8			☉	☉
Barcelona (A)	14	4	13			9.5	☉	○	○	○
Reus (A)	14	4	15			9.7	☉		○	○
Tarragona	14	6				8.5	☉		○	○
Tortosa	19	3				7.9	☉		○	○

SÍMBOLOS UTILIZADOS EN LOS CUADROS DE METEOROS SIGNIFICATIVOS

- ☉ Llovizna ☉ Neblina ⚡ Relámpagos ▲ Granizo ○ Despejado ☉ Nuboso ⚡ NW 30 nudos ⚡ NE 35 nudos
- ☉ Lluvia ☉ Niebla ☉ Tormenta * Nieve ☉ Poco nuboso ● Cubierto ⚡ SW 50 nudos ⚡ SE 65 nudos

Estaciones	Temperaturas (°C)			Precipitación (l/m²)		Horas de sol ayer	Meteoros significativos			
	Máxima de ayer	Mínima de hoy	12 horas de hoy	06 ayer a 06 hoy	Hoy 06-12		18 horas de ayer	00 horas de hoy	06 horas de hoy	12 horas de hoy
Castellón de la Plana		6	16			8.4			○	○
Valencia (A)	18	2	16			9.2	○	○	○	○
Valencia	18	7				9.5	○		○	
Alicante (A)	17	4	16			10.0	○	●	○	○
Alicante	19	4				10.0	○		○	
Murcia (A)	19	2	13			9.8	○		○	○
Murcia	21		14				○		○	○
Cartagena		8								
San Javier	17	1	14			9.5	○		○	●
Sevilla (A)	20	4	16			9.8	○	○	○	○
Córdoba (A)	18	3	13			10.0	○	○	○	○
Jaén	17	7	12			9.3	○		○	○
Granada (A)	16	X	13				○	○	○	○
Huelva		8				10.0			○	
Jerez de la Frontera (A) ...	20	6	17				○	○	○	○
Cádiz	18	10	16			9.0	○		○	○
San Fernando	19	11	17			9.3	○		○	○
Tarifa	16	14	15			7.6	○		○	○
Málaga (A)	18	7	16			8.0	○	○	○	○
Almería (A)	17	9	19			10.0	○	○	○	○
Palma de Mallorca (A)	15	-1	15			8.3	○	○	○	○
Mahón (A)	13	7	15			10.0	○	○	○	○
Ibiza (A)	15	5	15			9.6	○	○	○	○
Santa Cruz de Tenerife (A)...	15	11	14	ip		3.1	○	●	○	○
Santa Cruz de Tenerife		17	20			1.9		●	○	○
Las Palmas (A)	21	17	20			9.2	○	●	○	○
Fuerteventura (A)	21	16	19			0.9	○		○	○
Lanzarote (A)	19	14	19			0.4	○		○	○
Ceuta	16		14				○		○	○
Melilla	18	8	16			10.0	○	○	○	○



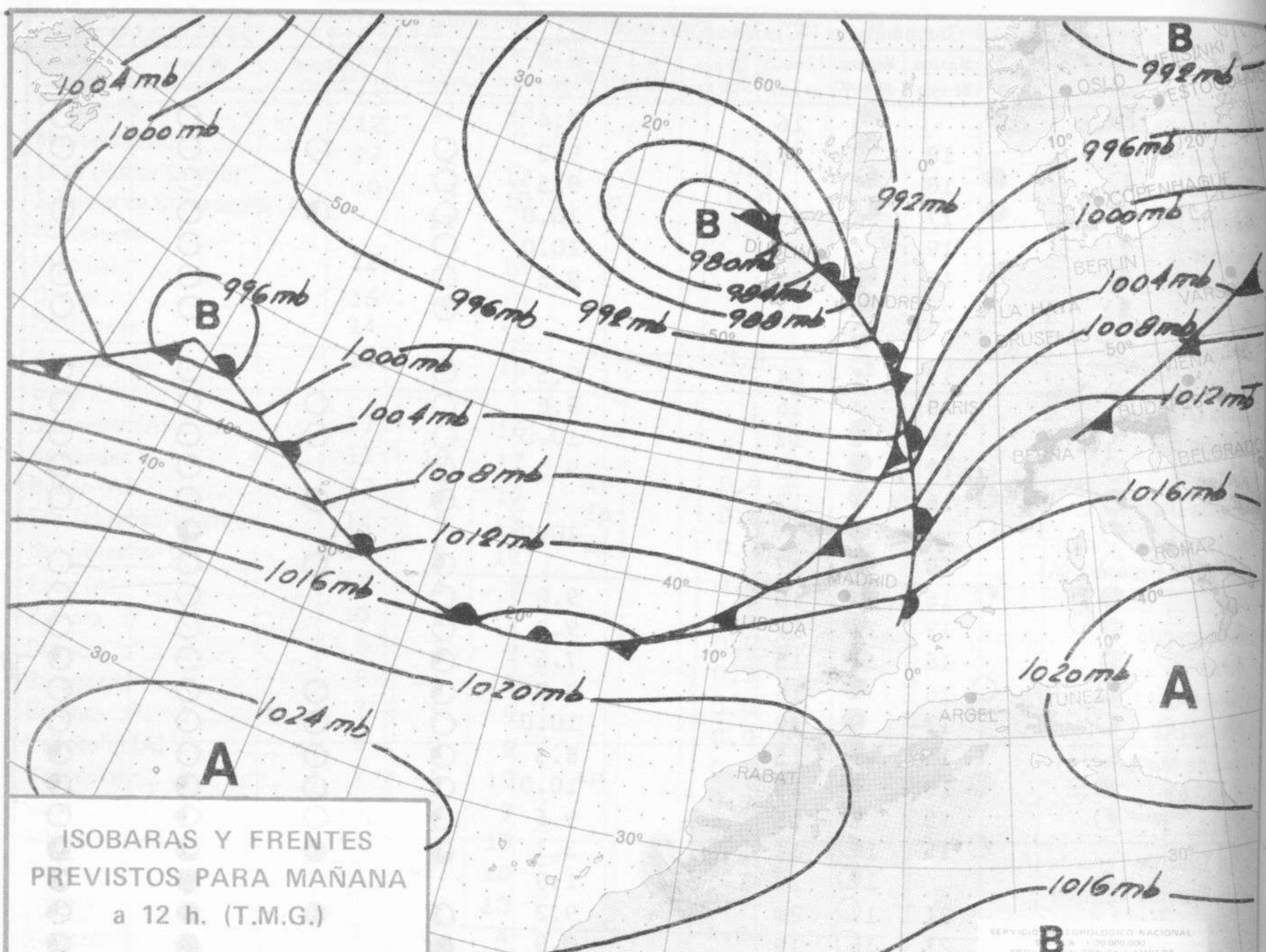

ISOBARAS Y FRENTE
PREVISTOS PARA MAÑANA
a 12 h. (T.M.G.)

SERVICIO METEOROLÓGICO NACIONAL
ESCALA 1:20.000.000
PROYECCIÓN CÓNICA LAMBERT

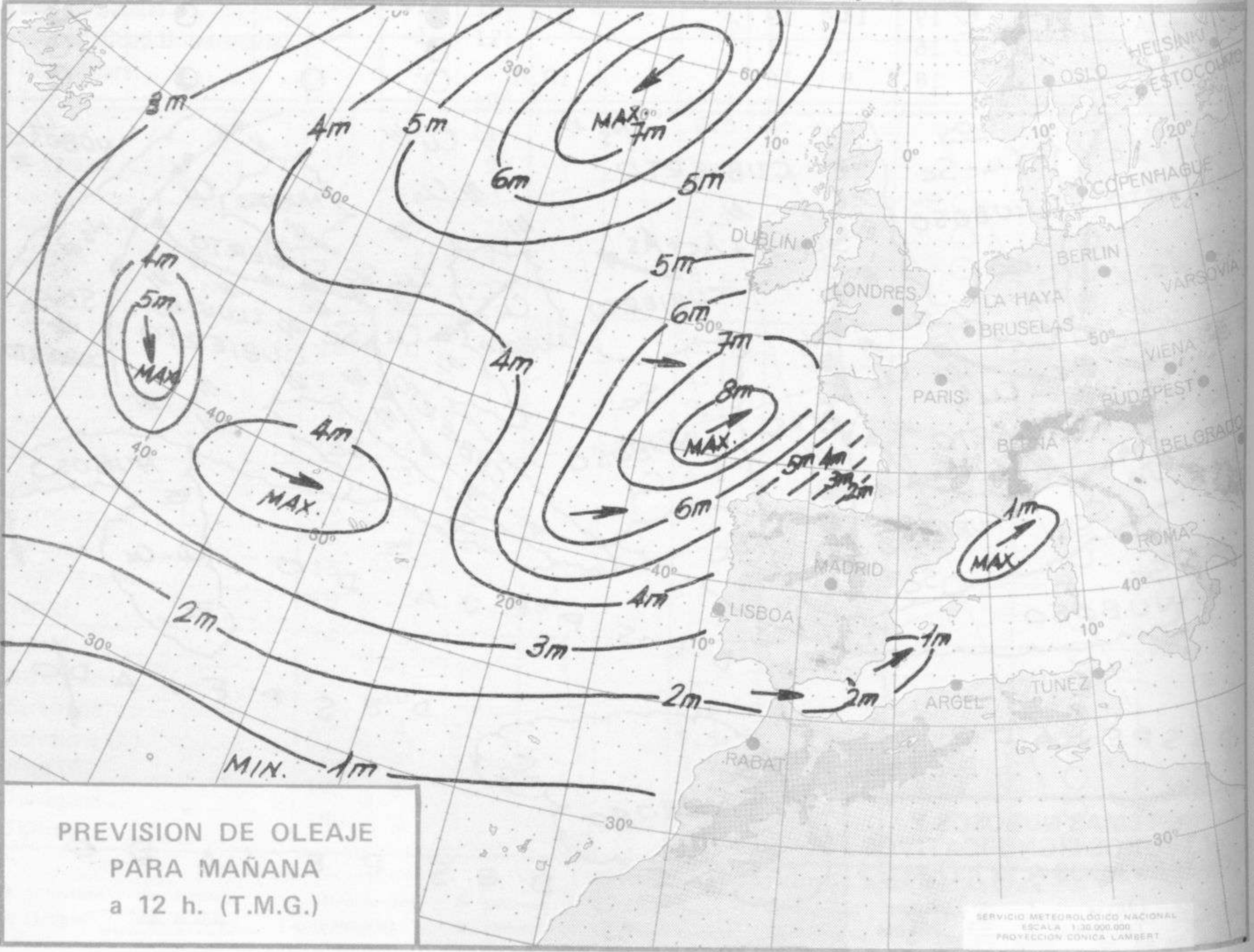

PREVISION DE OLEAJE
PARA MAÑANA
a 12 h. (T.M.G.)

SERVICIO METEOROLÓGICO NACIONAL
ESCALA 1:20.000.000
PROYECCIÓN CÓNICA LAMBERT

Dirección postal: Centro de Análisis y Predicción (Ciudad Universitaria), Apartado 285 - Madrid - 3 - (España) - Teléfono: 244 35 00
Fonometeo local: teléfono 094 - Fonometeo España: teléfono 232 69 40 de Madrid

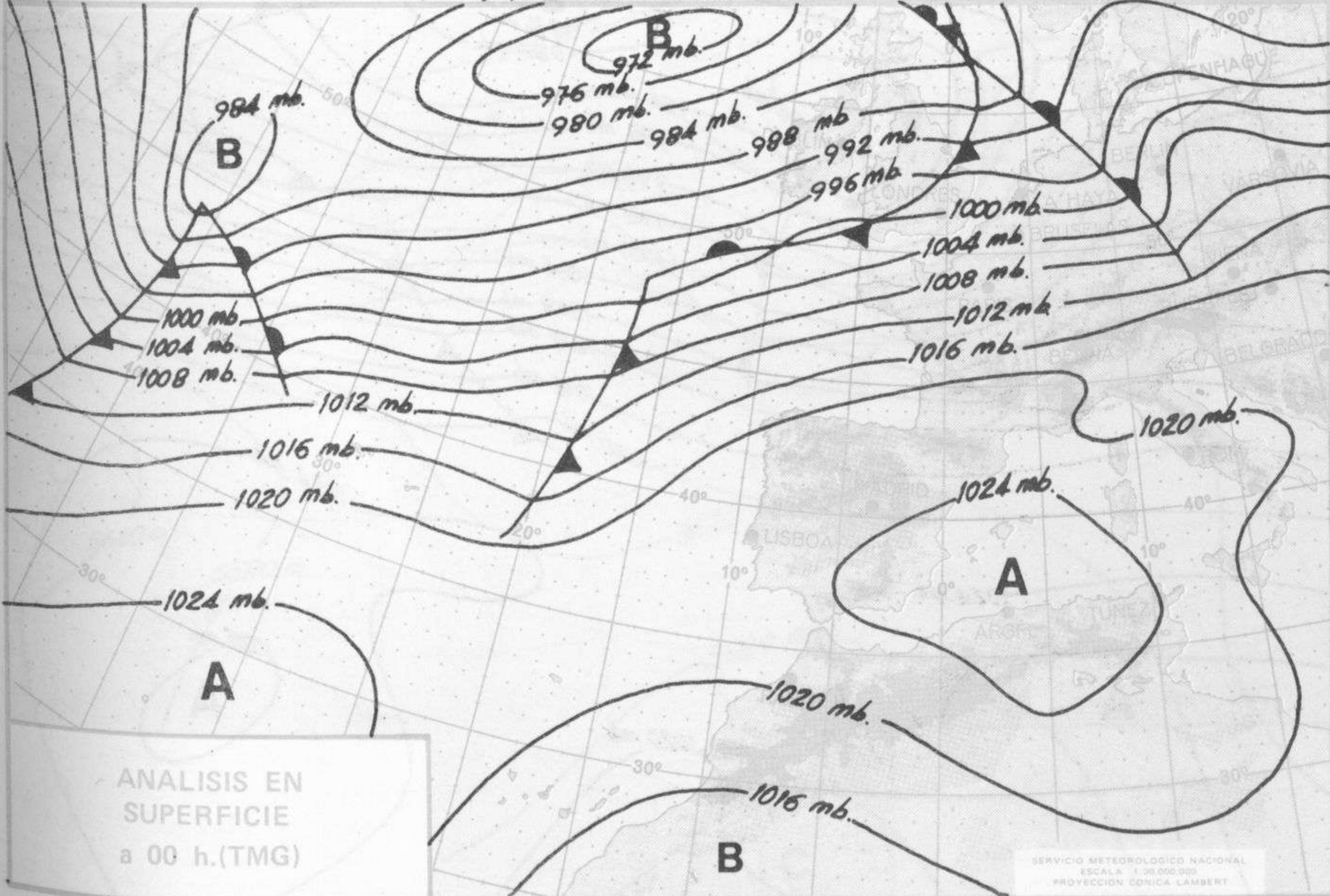
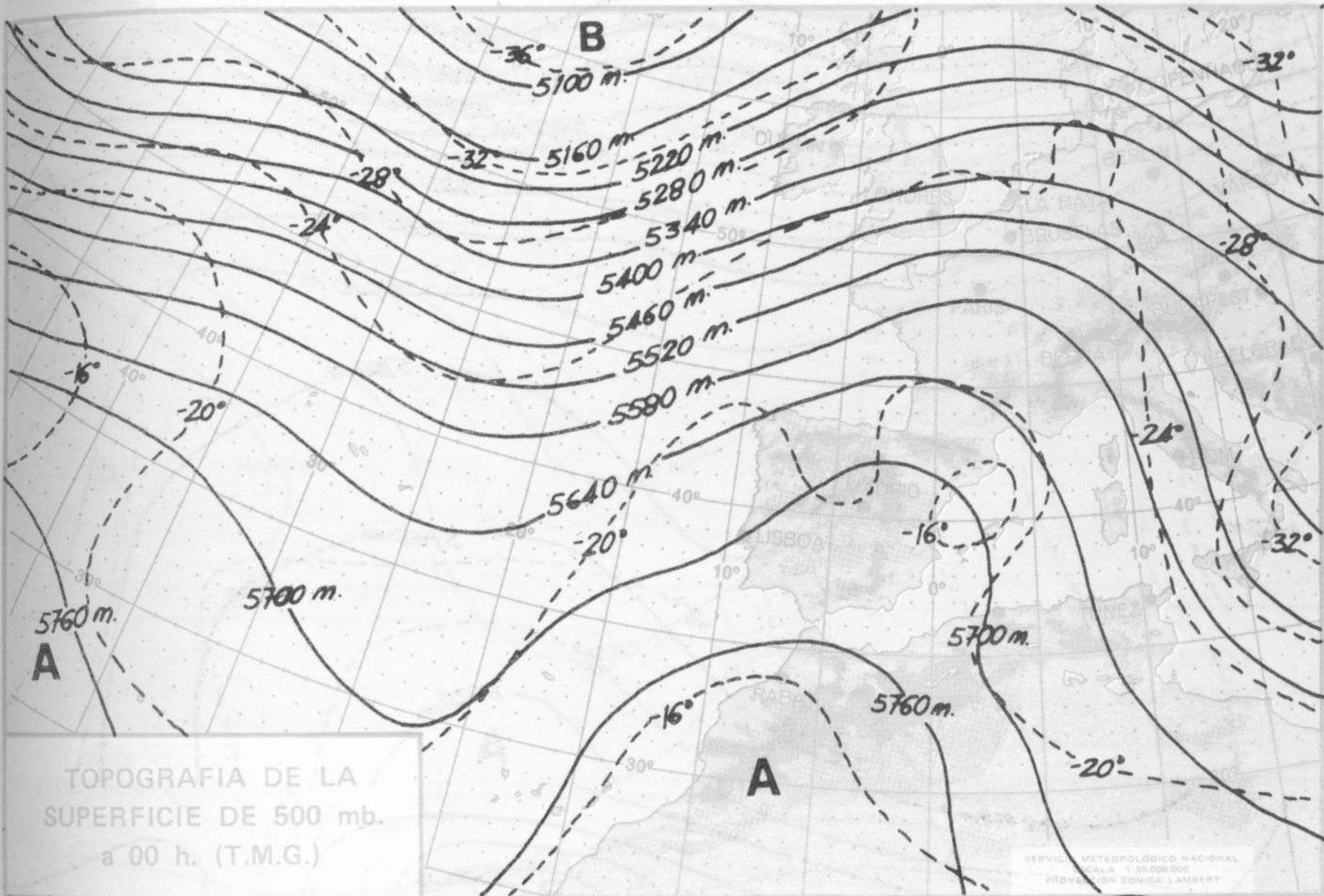

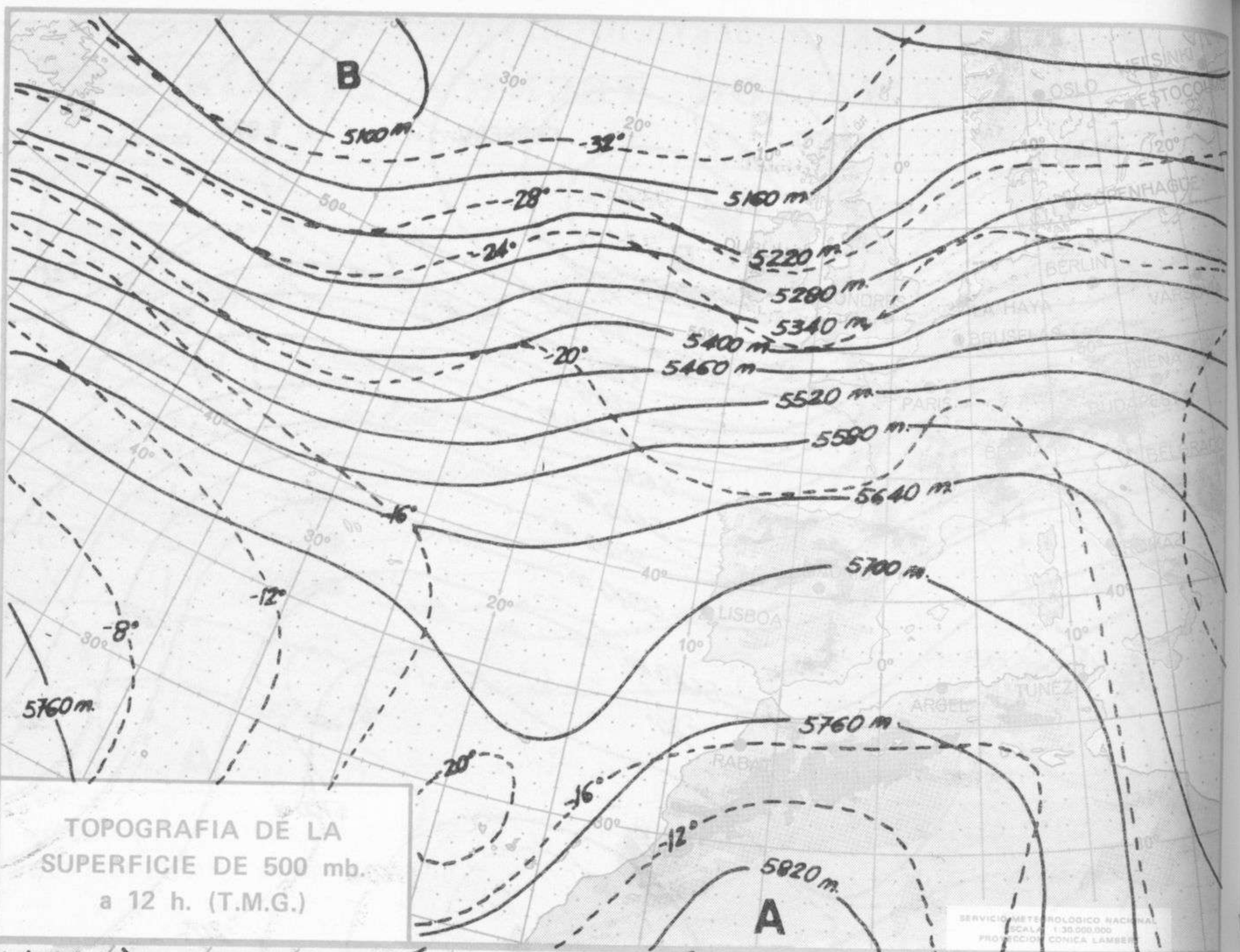

TOPOGRAFIA DE LA SUPERFICIE DE 500 mb. a 12 h. (T.M.G.)

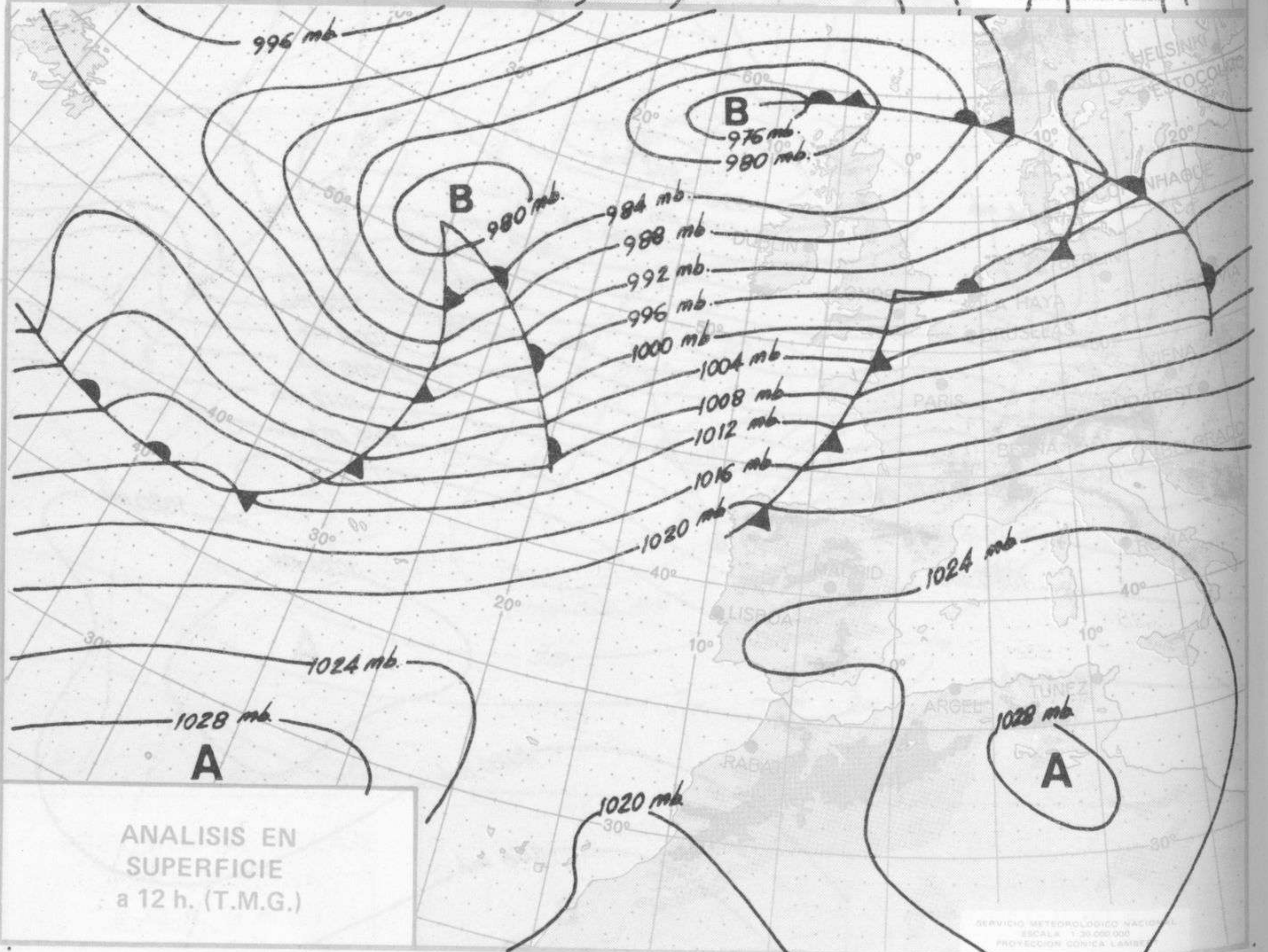

ANALISIS EN SUPERFICIE a 12 h. (T.M.G.)

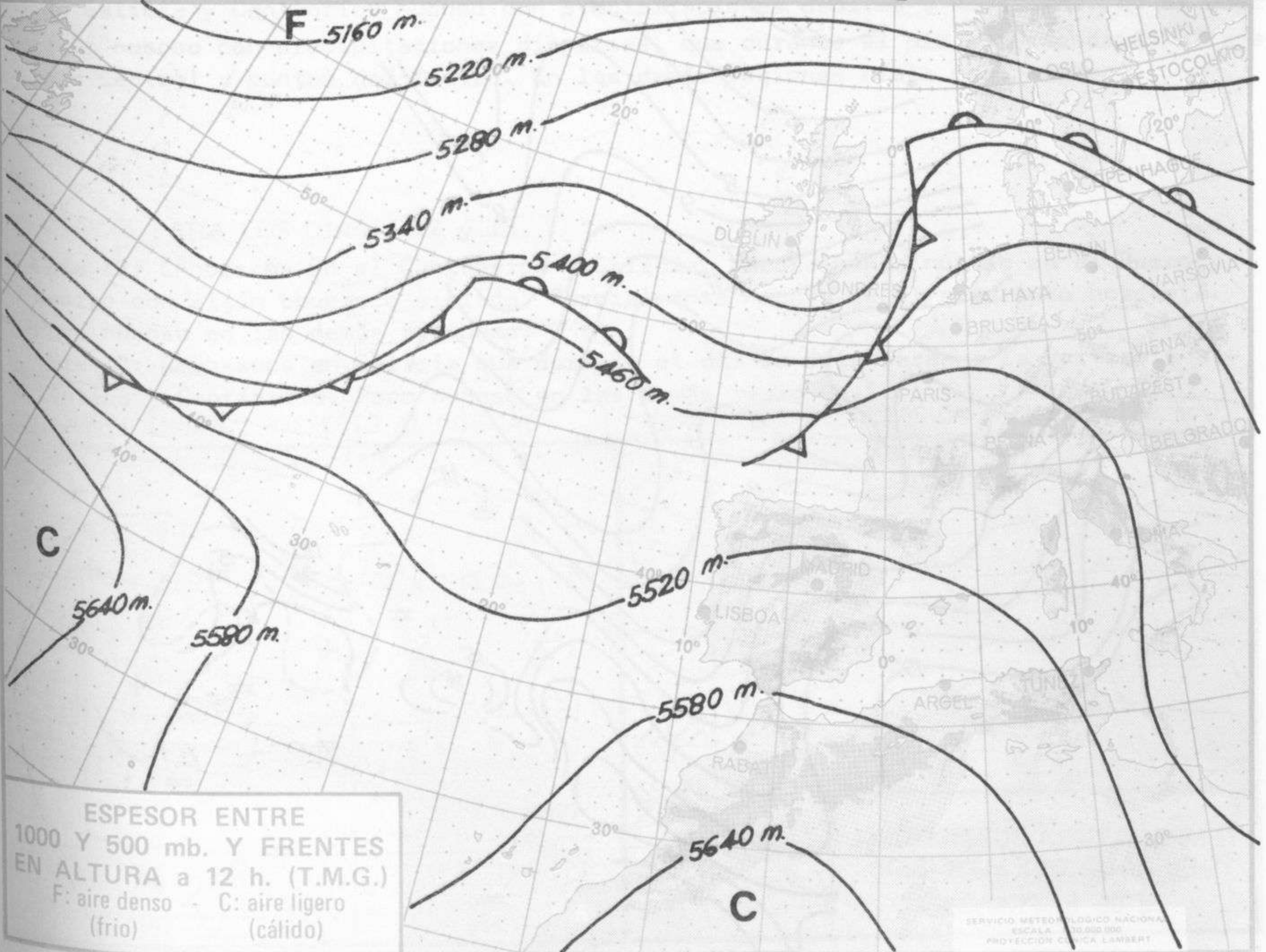
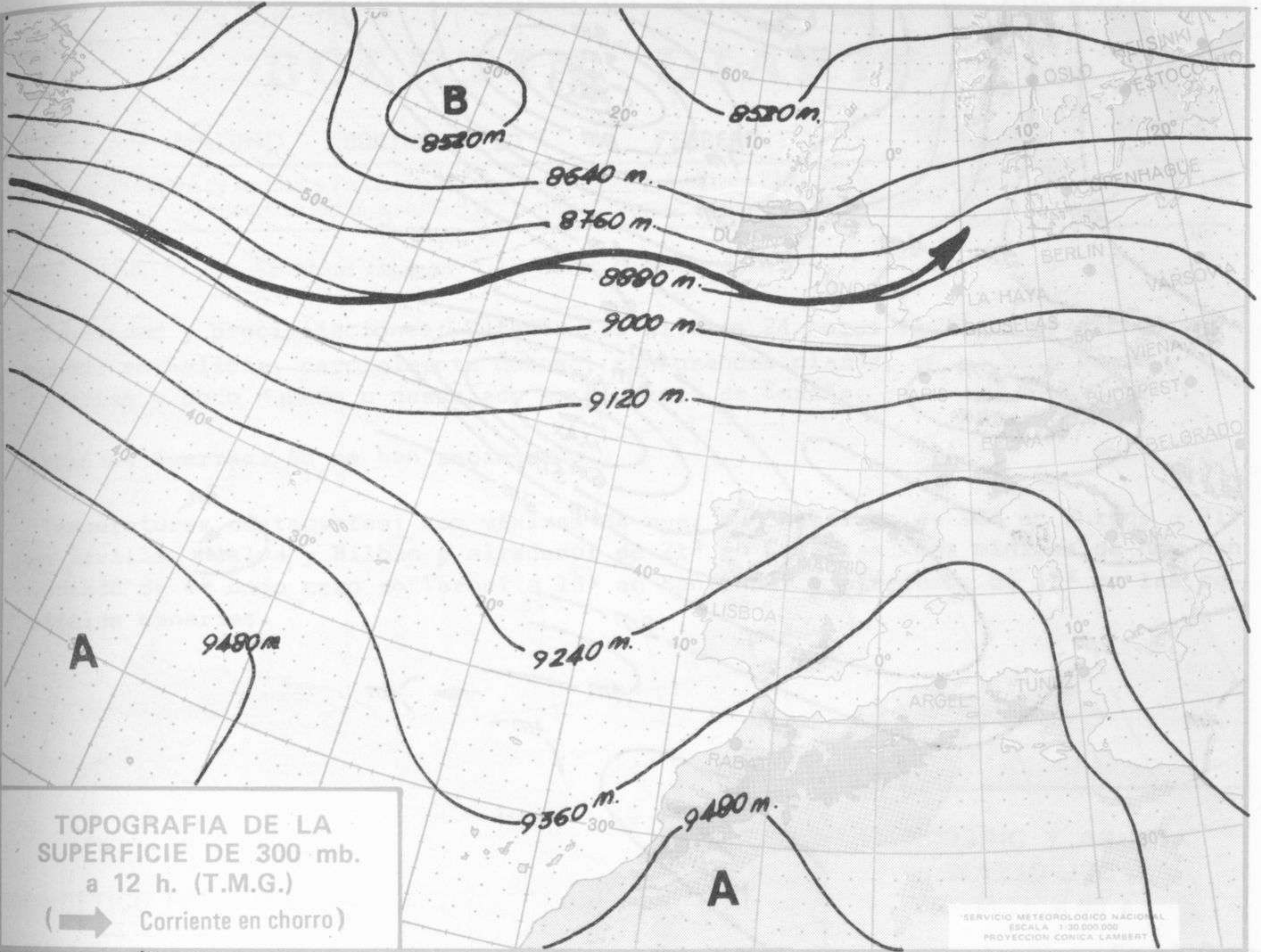

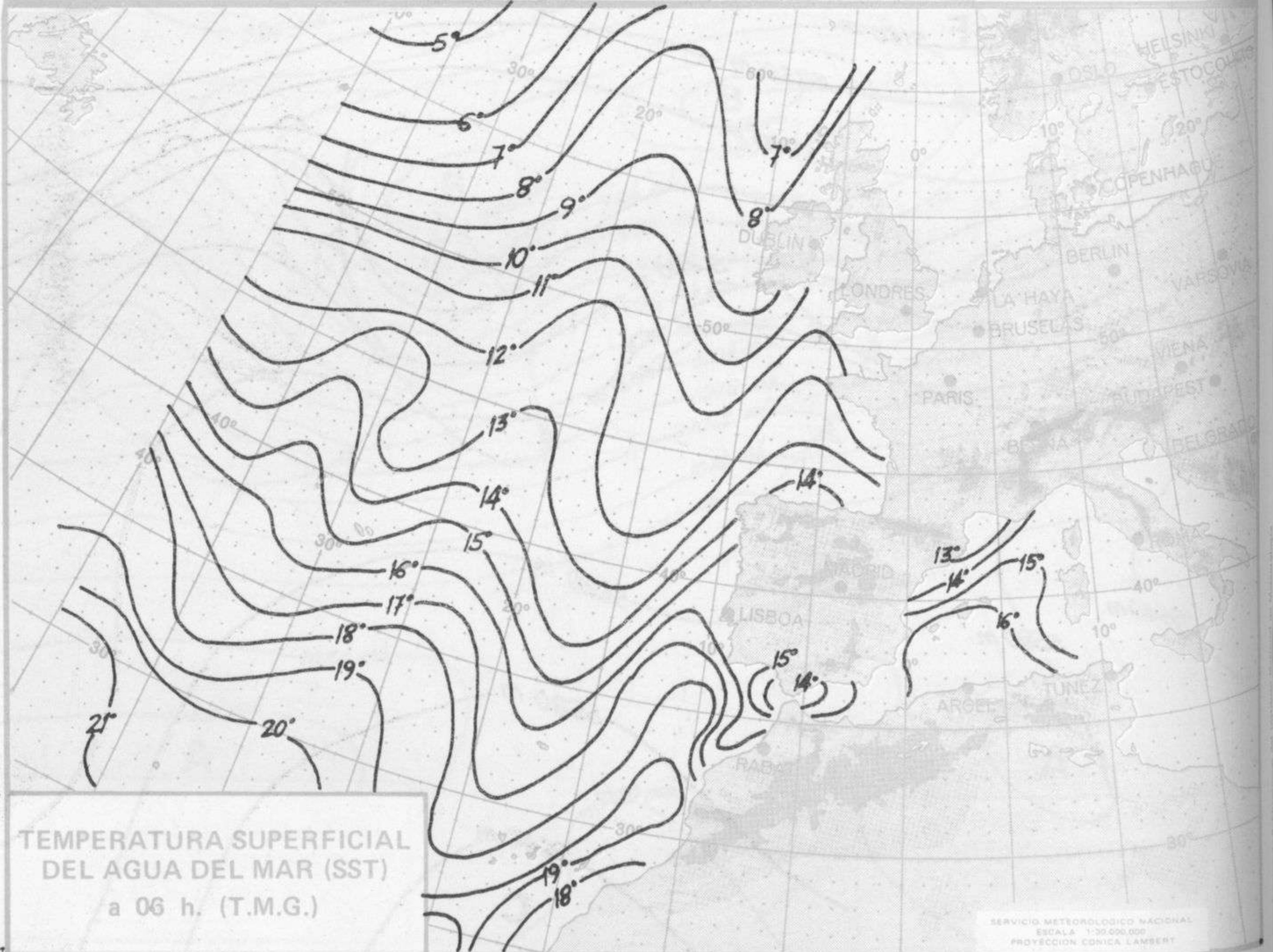
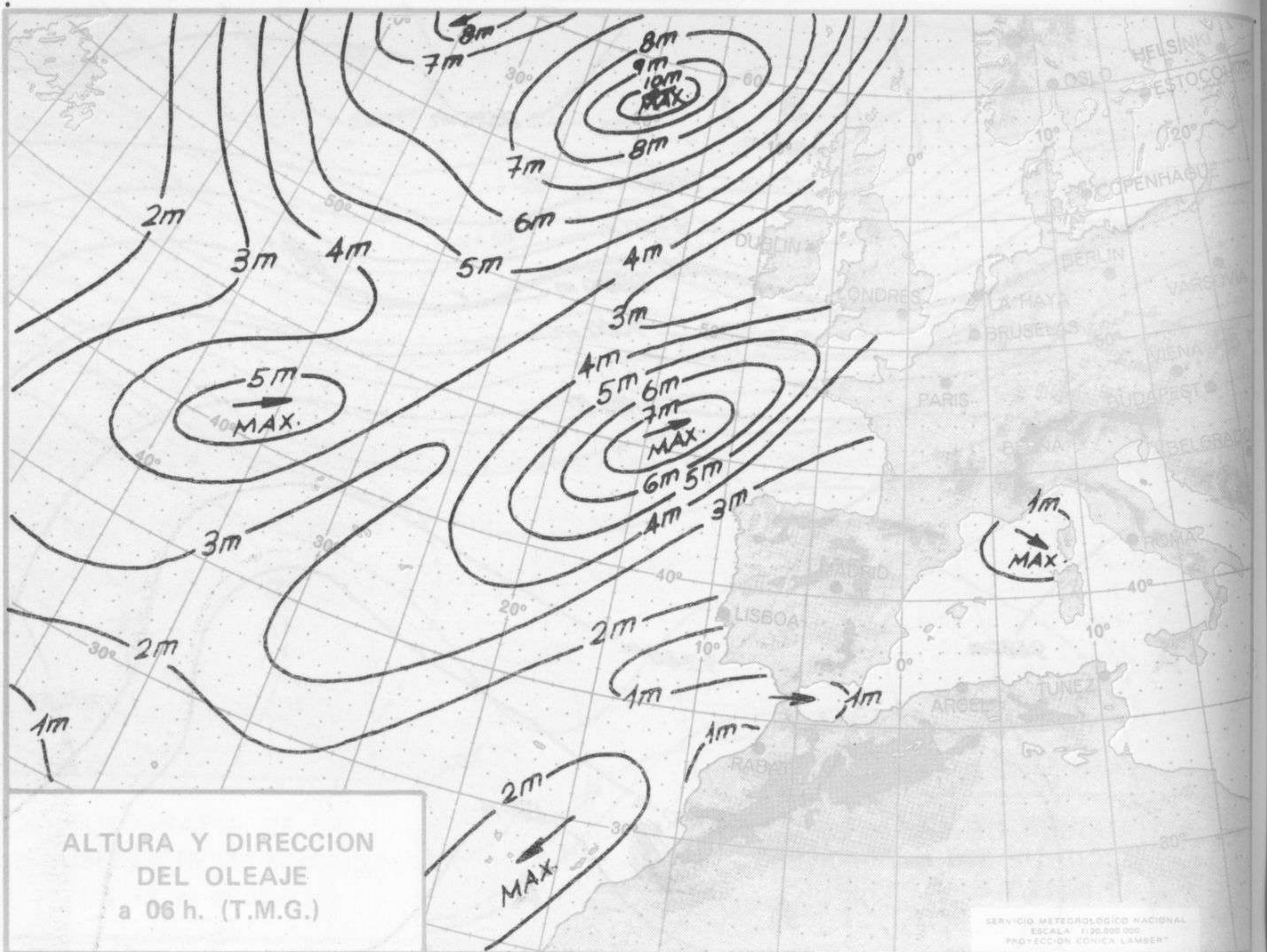



COMPLEMENTO A LA INFORMACION TECNICA DIARIA



Dirección postal: Centro de Análisis y Predicción (Ciudad Universitaria), Apartado 285 - Madrid - 3 - (España) - Teléfono: 244 35 00
 Fonometeo local: teléfono 094 - Fonometeo España: teléfono 232 69 40 de Madrid

MADRID, Sábado 9 de FEBRERO de 1.974

R A D I O S O N D E O S																					
Sondeos a 00 horas (T M G)										Sondeos a 12 horas (T M G)											
Presiones tipo					Puntos notables					Presiones tipo					Puntos notables						
PPP	hhh	TT	DD	dd ff	PPP	TT	DD	PPP	TT	DD	PPP	hhh	TT	DD	dd ff	PPP	TT	DD	PPP	TT	DD
La Coruña 08.001																					
1000	107	11	32	21 10	1013	13	32				1000	103	13	45	21 14	1013	14	53			
850	1502	1	14	23 27	902	6	32				850	1504	3	01	23 36	910	6	14			
700	3043	-4	67	24 38	810	-2	02				700	3053	-3	74	27 20	846	3	00			
500	5630	-19	67	25 56	790	1	68				500	5640	-21	71	27 22	754	-4	00			
400	7240	-33	64	25 38	698	-5	67				400	7250	-33	68	27 21	742	-2	72			
300	9200	-49	60	25 47	631	-5	31				300	9200	-48		27 33	674	-3	76			
250	10380	-52		25 54	548	-17	63				250	10350	-54		26 40	473	-23	70			
200	11030	-50		25 57	517	-17	69				200	11020	-51		25 89	313	-47	65			
150	13590	-56		26 67	296	-50	60				150	13680	-55		25 94	234	-54				
100	16200	-66		26 57	230	-53					100	16230	-62		25 48	199	-51				
70	18400	-61		26 41	196	-50					70					126	-58				
50											50										
30											30										
20											20										
Madrid / Barajas 08.221																					
1000	204				950	6	36				1000	207				950	9	57			
850	1534	5	55	30 00	840	5	56				850	1546	4	59	25 15	779	0	58			
700	3107	3	78	00 00	788	4	58				700	3109	-1	68	27 21	756	2	60			
500	5710	-20		25 11	710	1	76				500	5710	-19	67	27 27	597	-0	70			
400	7320	-33		30 20	559	-14					400	7330	-34	64	26 33	315	-49				
300	9290	-46		24 48	475	-24					300	9280	-48		26 35	295	-48				
250	10480	xx		29 40	461	-24					250	10470	-52		26 45	241	-53				
200	xxxxx				381	-36					200	11940	-47		26 52	206	-47				
150	13800	-58		29 40	261	-53					150	13810	-56		26 52	143	-48				
100	16300	-67		29 40	219	-47					100	16320	-66		26 40	120	-64				
70											70	18400	-67		26 40						
50											50										
30											30										
20											20										
Palma de Mallorca / Bon Bonet 08.302																					
1000	213	6	26	27 08	1020	5	09				1000	214	13	70	25 10	1020	14	00			
850	1546	5	66	23 00	933	9	30				850	1561	9	70	21 14	920	8	64			
700	3010	-2	60	29 08	907	5	56				700	3151	3		23 12	827	9	75			
500	5710	-16	61	30 16	836	5	69				500	5780	-15		31 12	717	4				
400	7350	-27	28	14	664	-4	58				400	7430	-27		32 19	442	-47				
300	9360	-42	32	25	542	-14	56				300	9450	-40		26 33	223	-41				
250	10570	-50	33	35	473	-19	67				250	10670	-45		26 37	204	-41				
200	12040	-45	32	46	234	-53					200	12180	-41		28 43	112	-50				
150	13950	-50	31	87	219	-46					150	14080	-50		28 74						
100	16540	-60	31	64	183	-46					100	16680	-58		28 29						
70											70										
50											50										
30											30										
20											20										
Santa Cruz de Tenerife 60.020																					
1000	171	16	57	36 06	1026	17	59				1000	180	19	62	03 03	1017	20	64			
850	1523	5	08	01 08	852	4	00				850	1539	4		03 09	951	5	00			
700	3116	2		01 10	617	-11					700	3128	2		23 06	822	2	00			
500	5750	-19		19 22	763	7					500	5740	-18		21 06	611	11				
400	7370	-32		23 25	655	-2					400	7370	-29		29 24	300	-44				
300	9350	-42		26 25	437	-26					300	9370	-44		27 30	276	-40				
250	10550	-42		29 35	380	-35					250	10610	-43		27 50	109	-70				
200	12030	-48		30 25	311	-42					200	12090	-51		27 50						
150	13930	-57		32 30	247	-42					150	13920	-63		25 35						
100	16400	-73		33 25	196	-49					100	16360	-70		25 23						
70	18470	x			176	-54					70	18580	-70		18 20						
50					142	-59					50	20510	-62		02 10						
30					117	-68					30										
20					97	-76					20										

V I E N T O E N A L T I T U D																
Estación	Tipo de Sonda	Indicativo	dia/hora	Tierra dd ff	1000m dd ff	1500m dd ff	2000m dd ff	3000m dd ff	4000m dd ff	5500m dd ff	7000m dd ff	9000m dd ff	10500m dd ff	12000m dd ff	13500m dd ff	16000m dd ff

INFORMACION SINOPTICA DE ESPAÑA - Dia 9 de FEBRERO de 1974

Estaciones	6 P.P.P. 7 R.R.II 95.5.5.5.											6 P.P.P. 7 R.R.II 95.5.5.5.															
	IIIII	Nddff	VVww	PPPTT	NC,NC,C.	T,I,I,I,I.	7RR	BN,Ch,N.	95.5.5.5.	IIIII	Nddff	VVww	PPPTT	NC,NC,C.	T,I,I,I,I.	7RR	BN,Ch,N.	95.5.5.5.									
	SYNOPSIS de 00 horas (T.M.G.)											SYNOPSIS de 06 horas (T.M.G.)															
LA CORUÑA LUGO P. CENTRO SANTIAGO DE C.(A) VIGO(A) PONFERRADA	08001	81606	65022	20212	85588	09100	70000	91807	08001	81606	65022	20212	85588	09100	70000	91807	08001	81606	65022	20212	85588	09100	70000	91807			
GIJON SANTANDER BILBAO (A) S. SEBASTIAN (IGDO.) S. SEBASTIAN (A)	08023	01804	70001	20612	00900	06810	70000		08023	02308	70000	18412	00900	07606	70010	94007	08023	02308	70000	18412	00900	07606	70010	94007			
LEON (A) ZAMORA BURGOS (A) VALLADOLID SORIA SALAMANCA (A) AVILA SEGOVIA	08055	30000	75012	51905	15501	04203	69162	70000	95090	08055	30000	75012	51905	15501	04203	69162	70000	95090	08055	30000	75012	51905	15501	04203	69162	70000	95090
NAVACERRADA MADRID (A) TOLEDO CUENCA MOLINA DE ARAGON CIUDAD REAL ALBACETE (A) CACERES BADAJOZ (A)	08221	13504	62020	23903	14531	01209	69553	70000		08221	13504	62020	23903	14531	01209	69553	70000		08221	13504	62020	23903	14531	01209	69553	70000	
VITORIA (A) LUGO (A) PAMPLONA HUESCA (A) ZARAGOZA (A) CALAMUCHA	08084	40000	70011	23707	44560	05205	70000		08084	40000	70011	23707	44560	05205	70000		08084	40000	70011	23707	44560	05205	70000				
LEIDA GERONA BARCELONA BARCELONA (A) REUS (A) TORTOSA	08181	00000	80000	23806	00900	05207	70000		08181	00000	80000	23806	00900	05207	70000		08181	00000	80000	23806	00900	05207	70000				
CASTELLON VALENCIA ALICANTE (A) MURCIA (A) SAN JAVIER (A)	08360	23104	62030	25608	20930	06109	70000		08360	23104	62030	25608	20930	06109	70000		08360	23104	62030	25608	20930	06109	70000				
SEVILLA (A) CORDUBA GRANADA (A) HUELVA JEREZ DE LA F. (A) CADIZ TARIFA MALAGA (A) ALMERIA (A)	08391	01002	70020	21509	00900	06211	70000		08391	01002	70020	21509	00900	06211	70000		08391	01002	70020	21509	00900	06211	70000				
PALMA DE M. (A) MAHON (A) IBIZA (A)	08306	00000	65020	25503	00900	20109	70000		08306	00000	65020	25503	00900	20109	70000		08306	00000	65020	25503	00900	20109	70000				
IZANA S.C. DE TENERIFE (A) S.C. DE TENERIFE LAS PALMAS (A) FUERTEVENTURA (A) LANZAROTE (A)	60019	73312	60012	19712	78300	07207	69484	79700	60019	73312	60012	19712	78300	07207	69484	79700	60019	73312	60012	19712	78300	07207	69484	79700			
CEUTA MELILLA VILLA CISNEROS (A)	60338	01406	70000	22412	00900	09307	70000		60338	01406	70000	22412	00900	09307	70000		60338	01406	70000	22412	00900	09307	70000				
	SYNOPSIS de 12 horas (T.M.G.)											SYNOPSIS de 18 horas (T.M.G.)															
LA CORUÑA LUGO P. CENTRO SANTIAGO DE C.(A) VIGO(A) PONFERRADA	08001	81810	65022	20212	85588	08215	70000	91827	08001	81810	65022	20212	85588	08215	70000	91827	08001	81810	65022	20212	85588	08215	70000	91827			
GIJON SANTANDER BILBAO (A) S. SEBASTIAN (IGDO.) S. SEBASTIAN (A)	08014	42205	20100	19915	30941	06804	70000		08014	42205	20100	19915	30941	06804	70000		08014	42205	20100	19915	30941	06804	70000				
LEON (A) ZAMORA BURGOS (A) VALLADOLID SORIA SALAMANCA (A) AVILA SEGOVIA	08055	60000	58014	52407	58330	04211	69165	70000	95090	08055	60000	58014	52407	58330	04211	69165	70000	95090	08055	60000	58014	52407	58330	04211	69165	70000	95090
NAVACERRADA MADRID (A) TOLEDO CUENCA MOLINA DE ARAGON CIUDAD REAL ALBACETE (A) CACERES BADAJOZ (A)	08221	13504	62020	23903	14531	01209	69553	70000		08221	13504	62020	23903	14531	01209	69553	70000		08221	13504	62020	23903	14531	01209	69553	70000	
VITORIA (A) LUGO (A) PAMPLONA HUESCA (A) ZARAGOZA (A) CALAMUCHA	08084	40000	70011	23707	44560	05205	70000		08084	40000	70011	23707	44560	05205	70000		08084	40000	70011	23707	44560	05205	70000				
LEIDA GERONA BARCELONA BARCELONA (A) REUS (A) TORTOSA	08181	00000	80000	23806	00900	05207	70000		08181	00000	80000	23806	00900	05207	70000		08181	00000	80000	23806	00900	05207	70000				
CASTELLON VALENCIA ALICANTE (A) MURCIA (A) SAN JAVIER (A)	08360	23104	62030	25608	20930	06109	70000		08360	23104	62030	25608	20930	06109	70000		08360	23104	62030	25608	20930	06109	70000				
SEVILLA (A) CORDUBA GRANADA (A) HUELVA JEREZ DE LA F. (A) CADIZ TARIFA MALAGA (A) ALMERIA (A)	08391	01002	70020	21509	00900	06211	70000		08391	01002	70020	21509	00900	06211	70000		08391	01002	70020	21509	00900	06211	70000				
PALMA DE M. (A) MAHON (A) IBIZA (A)	08306	00000	65020	25503	00900	20109	70000		08306	00000	65020	25503	00900	20109	70000		08306	00000	65020	25503	00900	20109	70000				
IZANA S.C. DE TENERIFE (A) S.C. DE TENERIFE LAS PALMAS (A) FUERTEVENTURA (A) LANZAROTE (A)	60019	73312	60012	19712	78300	07207	69484	79700	60019	73312	60012	19712	78300	07207	69484	79700	60019	73312	60012	19712	78300	07207	69484	79700			
CEUTA MELILLA VILLA CISNEROS (A)	60338	01406	70000	22412	00900	09307	70000		60338	01406	70000	22412	00900	09307	70000		60338	01406	70000	22412	00900	09307	70000				