



# BOLETIN DIARIO

AÑO XXI  
2ª Epoca  
Núm. 30.

MADRID, JUEVES 30 de MARZO de 1.972

Dirección postal: Centro de Análisis y Predicción (Ciudad Universitaria), Apartado 285 - Madrid (España) - Teléfono: 244 35 00  
Fonometeo local: teléfono 094 - Fonometeo España: teléfono 244 11 05. de Madrid

## TIEMPO PASADO (de 12 horas de ayer a 12 horas, T.M.G., de hoy):

**Nubosidad y precipitaciones:** La nubosidad ha sido variable en toda España registrándose precipitaciones débiles en puntos aislados de Andalucía, Levante, La Mancha y Centro. Se formaron nieblas de madrugada en el Ebro y algún punto de Galicia, Cataluña, Cantábrico, Duero y bajo Guadalquivir que levantaron rápidamente.

**Vientos fuertes:** No se han registrado.

**Temperaturas destacables:** Se ha registrado en temperaturas máximas superiores a 20° en numerosos puntos de la meseta sur, Extremadura, Andalucía occidental y Canarias. La mínima ha correspondido a Teruel y Soria con 3 grados.

## PRONOSTICO PARA MAÑANA:

Nubosidad variable con algún chubasco débil en Cantábrico y Duero. Posteriormente nuboso en Aragón y Cataluña. En las demás regiones poco nuboso.

## TENDENCIA PARA LOS DIAS ..... 1 Y 2.....:

Día 1.- Nuboso en Cantábrico con algún chubasco. Posteriormente nuboso en el Duero. Poco nuboso en las demás regiones.  
Día 2.- Continuará con análogas características.

NIVEL TERMICO RESPECTO AL NORMAL

AREAS CON PRECIPITACION (12 h. ayer a 12 h. hoy)

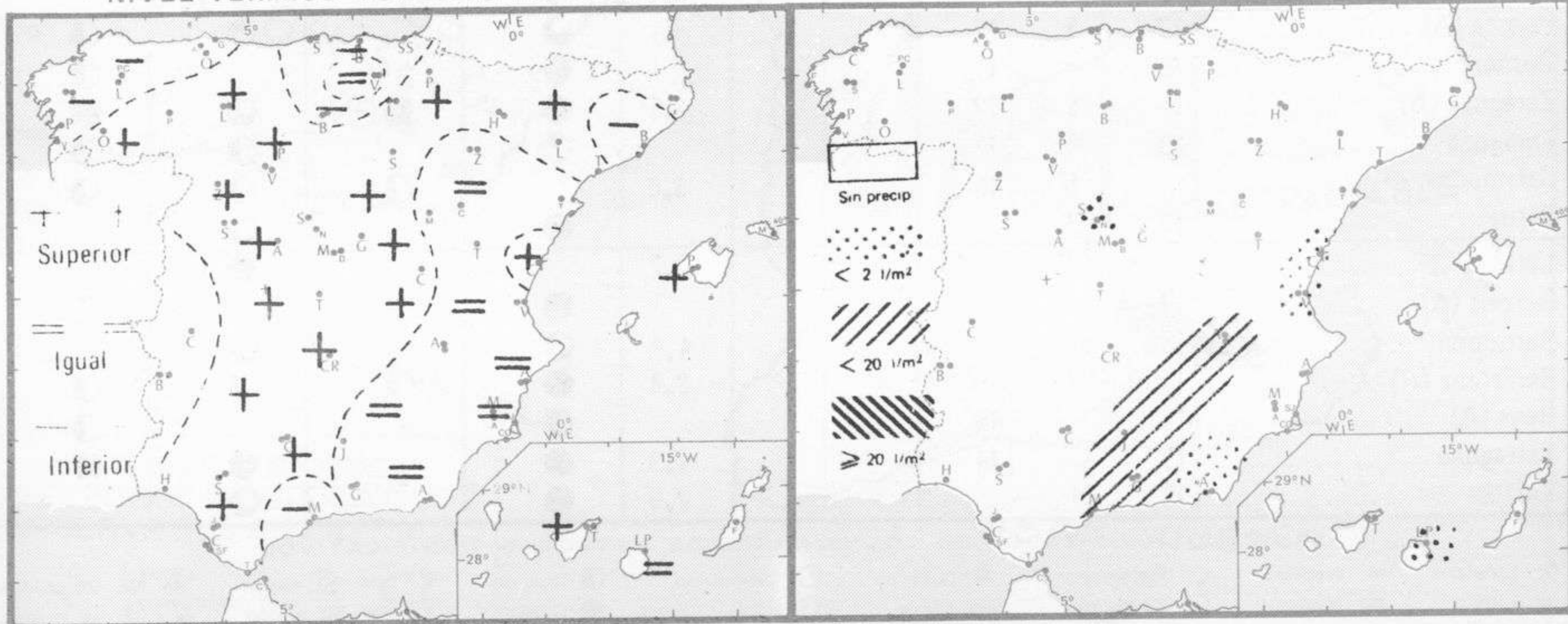



Estaciones	Temperaturas (°C)			Precipitación (l/m <sup>2</sup> )		Horas de sol ayer	Meteoros significativos			
	Máxima de ayer	Mínima de hoy	12 horas de hoy	06 ayer a 06 hoy	Hoy 06-12		18 horas de ayer	00 horas de hoy	06 horas de hoy	12 horas de hoy
La Coruña ... ..	13	9	13			7.7	☉	☉	☉	☉
Monteventoso ... ..	X	7					☉		☉	
Lugo (Punto Centro) ... ..	13	5	X			10.0	☉	☉	☉	☉
Santiago de Compostela (A)	15	6	10			7.6	☉	☉	☉	☉
Pontevedra ... ..	19	12					☉		☉	
Vigo (A) ... ..	14	6	11			11.3	☉	☉	☉	☉
Orense ... ..										
Ponferrada ... ..	20	5	14				☉		☉	☉
Asturias (A) ... ..	12	6	12			2.0	☉		☉	☉
Gijón ... ..	15	7	14			0.0	☉	☉	☉	☉
Santander (A) ... ..										
Santander ... ..	14	10	13			4.0	☉	☉	☉	☉
Bilbao (A) ... ..	16	4	14			5.1	☉	☉	☉	☉
San Sebastian/Igueldo ... ..	14	7	13			7.4	☉	☉	☉	☉
San Sebastian (A) ... ..	15	6	X			7.3	☉		☉	☉
León (A) ... ..	18	4	15			9.9	☉	☉	☉	☉
Zamora ... ..	19	7	13			10.0	☉		☉	☉
Palencia ... ..	19								☉	☉
Burgos (A) ... ..	18	2	14			7.0	☉	☉	☉	☉
Burgos ... ..	18	5	15			8.5	☉		☉	☉
Valladolid (A) ... ..	18	3	12			10.0	☉		☉	☉
Valladolid ... ..	20	5	13			10.3	☉	☉	☉	☉
Soria ... ..	19	3	15			9.3	☉		☉	☉
Salamanca (A) ... ..	19	6	12			10.2	☉	☉	☉	☉
Avila ... ..	17	6	13			11.0	☉		☉	☉
Segovia ... ..	16	6	15			10.8	☉		☉	☉
Navacerrada ... ..	4	1	3	ip		6.8	☉		☉	☉
Madrid/Barajas ... ..	21	6	18			8.7	☉	☉	☉	☉
Madrid (Cdad.Universitaria)	21	6	20					☉	☉	☉
Guadalajara ... ..	23	7							☉	☉
Toledo ... ..	22	11				7.2	☉		☉	☉
Cuenca ... ..	19	4				4.4	☉		☉	☉
Molina de Aragón ... ..	13	2				6.6	☉		☉	☉
Ciudad Real ... ..	23	8	18			7.9	☉	☉	☉	☉
Albacete (A) ... ..	18	6	16	4		4.3	☉	☉	☉	☉
Cáceres ... ..	22	6	21						☉	☉
Badajoz (A) ... ..	23	9	13			9.0	☉	☉	☉	☉
Vitoria (A) ... ..	17	5	16						☉	☉
Logroño ... ..	13	6	17			10.3	☉		☉	☉
Logroño (A) ... ..	20	7	16			8.7	☉	☉	☉	☉
Pamplona ... ..	20	6				10.7	☉		☉	☉
Huesca (A) ... ..	17	8	17			4.1	☉		☉	☉
Daroca ... ..	20		17						☉	☉
Zaragoza (A) ... ..	19	5	17			8.5	☉	☉	☉	☉
Zaragoza ... ..	23	8	18				☉		☉	☉
Calamocha ... ..		1	16			3.0		☉	☉	☉
Teruel ... ..	17	3					☉		☉	☉
Lérida ... ..		7				7.2			☉	☉
Gerona (A) ... ..	17		18				☉		☉	☉
Barcelona ... ..	16	11				4.8	☉		☉	☉
Barcelona (A) ... ..	15	7	16			2.8	☉	☉	☉	☉
Reus (A) ... ..	15		15				☉		☉	☉
Tarragona ... ..	15	10	14			1.9	☉		☉	☉
Tortosa ... ..	19	11				2.9	☉		☉	☉

SÍMBOLOS UTILIZADOS EN LOS CUADROS DE METEOROS SIGNIFICATIVOS

- ☉ Llovizna
- ☉ Lluvia
- ☉ Neblina
- ☉ Niebla
- ☉ Relámpagos
- ☉ Tormenta
- ☉ Granizo
- ☉ Nieve
- ☉ Despejado
- ☉ Poco nuboso
- ☉ Nuboso
- ☉ Cubierto
- ☉ NW 30 nudos
- ☉ SW 50 nudos
- ☉ NE 35 nudos
- ☉ SE 65 nudos



mb.

1060  
1050  
1040  
1030  
1020  
1010  
1000  
990  
980  
970  
960  
950  
940

Estaciones	Temperaturas (°C)			Precipitación (l/m <sup>2</sup> )		Horas de sol ayer	Meteoros significativos			
	Máxima de ayer	Mínima de hoy	12 horas de hoy	06 ayer a 06 hoy	Hoy 06-12		18 horas de ayer	00 horas de hoy	06 horas de hoy	12 horas de hoy
Castellón de la Plana ... ..	20	12	17	ip		8.2	●		☉	☉
Valencia (A) ... ..	18	9	18	ip		5.0	●	●	☉	☉
Valencia ... ..	13	10					●		☉	
Alicante (A) ... ..	18	9	20			7.7	●	●	☉	☉
Alicante ... ..	20	10				8.1	☉		☉	
Murcia (A) ... ..	23	7	20			7.1	●		☉	●
Murcia ... ..	22	11	22			6.4	●		☉	●
Cartagena ... ..	17	11					●		☉	☉
San Javier ... ..	17	10	19			5.1	●	●	☉	☉
Sevilla (A) ... ..	23	12	17			11.3	☉	☉	●	☉
Córdoba (A) ... ..	23	13	18			5.3	☉	☉	●	●
Jaén ... ..	17	9		5			☉	☉	☉	☉
Granada (A) ... ..	18	8	16	7		1.3	☉	☉	☉	☉
Huelva ... ..	21	10				7.0	☉		☉	●
Jerez de la Frontera (A) ...	21	14	17				☉	●	●	●
Cádiz ... ..	18	14	14			7.0	☉		☉	●
San Fernando ... ..	20	14				6.4	☉		☉	●
Tarifa ... ..	20	14	17			6.8	●		☉	☉
Málaga (A) ... ..	18	9	22	2		2.5	☉	●	☉	☉
Almería (A) ... ..	18	11	18	ip		0.8	●	☉	●	☉
Palma de Mallorca (A) ... ..	19	10	19			8.0	☉	☉	●	☉
Mahón (A) ... ..	17	10	15			9.3	☉	☉	●	●
Ibiza (A) ... ..		12	16					●	●	●
Santa Cruz de Tenerife (A)...	16	10	15			10.5	☉	☉	●	☉
Santa Cruz de Tenerife ... ..	24	16	21			10.0	☉		☉	☉
Las Palmas (A) ... ..	21	16	20		ip	9.8	☉	☉	●	☉
Fuerteventura (A) ... ..	23	16	19			11.0	☉		☉	☉
Lanzarote (A) ... ..	X	14	18			10.4	☉		☉	●
Ceuta ... ..	16		15				●		●	☉
Melilla ... ..	17	14	12	2		1.9	●	●	●	☉



m./h.

200  
190  
180  
170  
160  
150  
140  
130  
120  
110  
100  
90  
80  
70  
60  
50  
40  
30  
20  
10

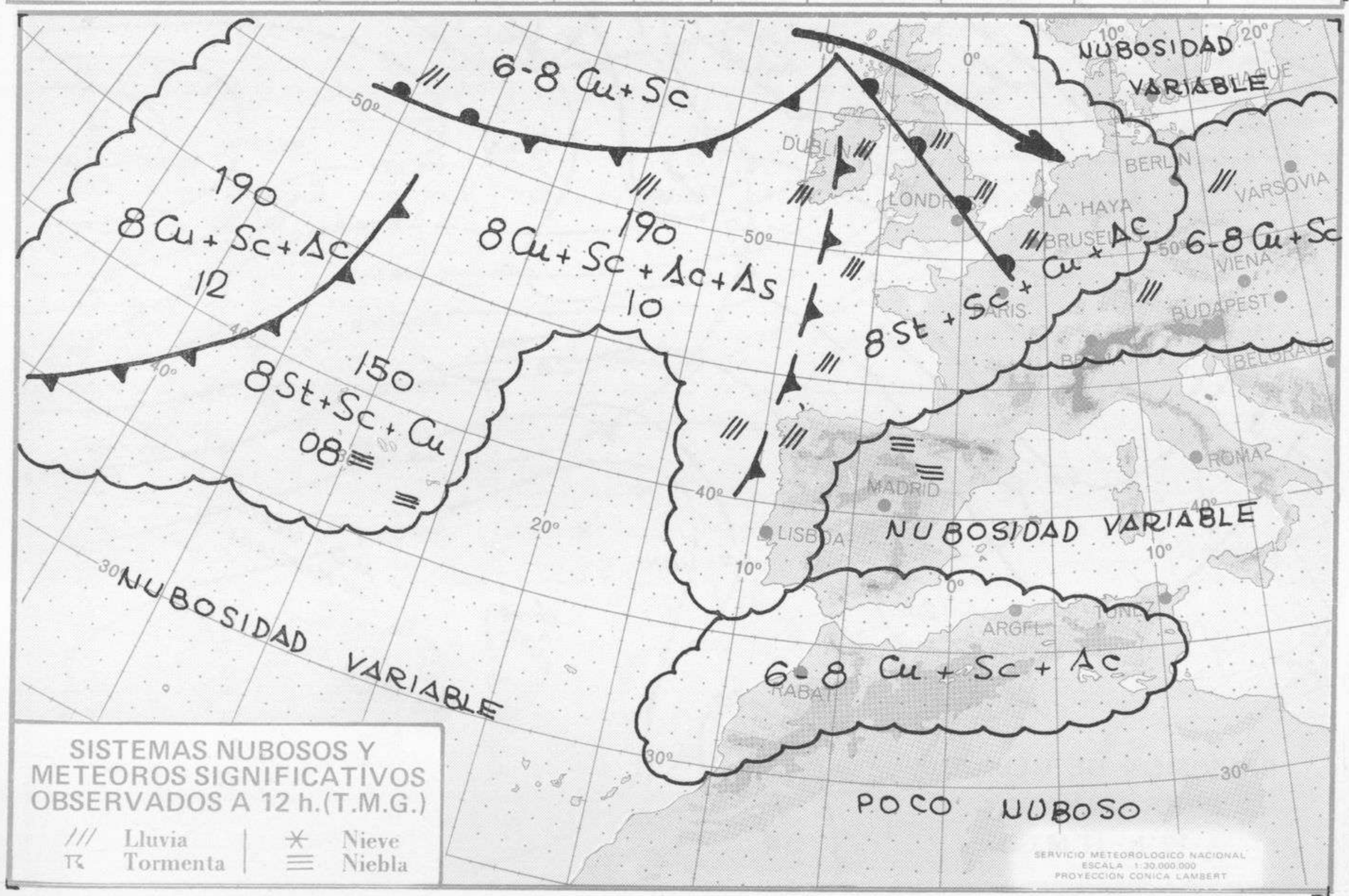









# INFORMACION TECNICA DIARIA

Núm. 90

MADRID, JUEVES 30 de MARZO de 1.972

Dirección postal: Centro de Análisis y Predicción (Ciudad Universitaria), Apartado 285 - Madrid (España) - Teléfono: 244 35 00  
Fonometeo local: teléfono 094 - Fonometeo España: teléfono 2441105 de Madrid

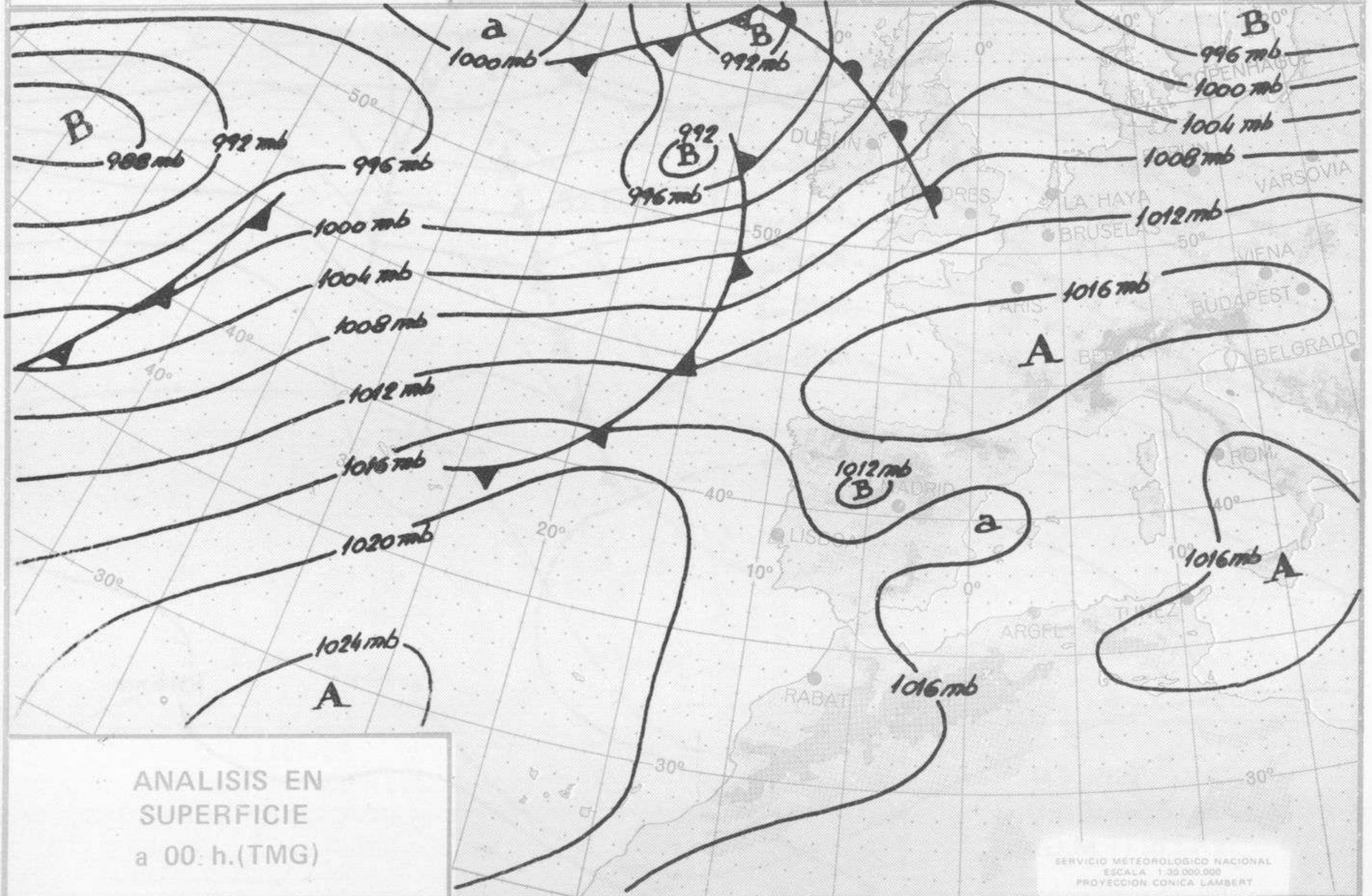
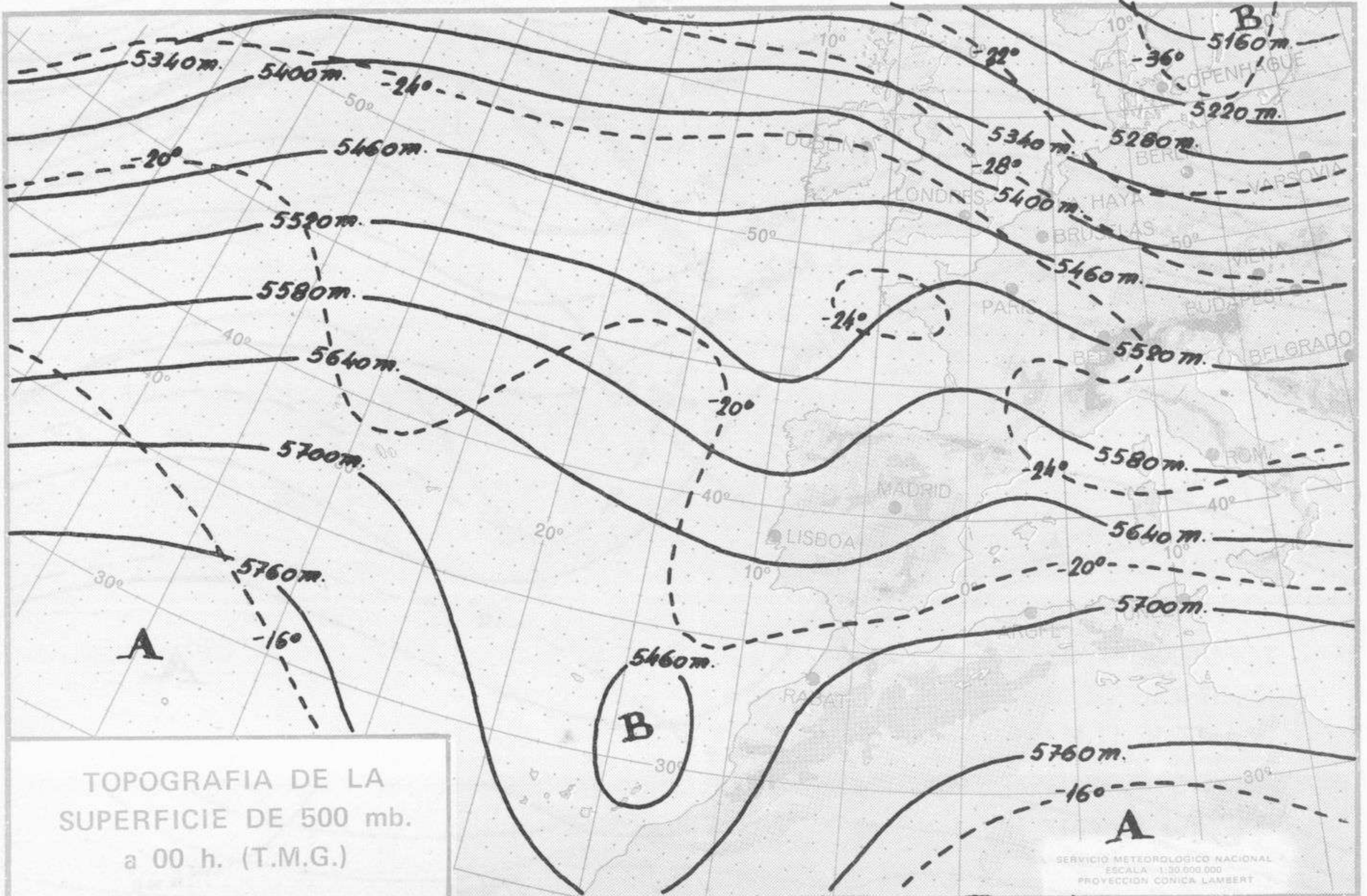



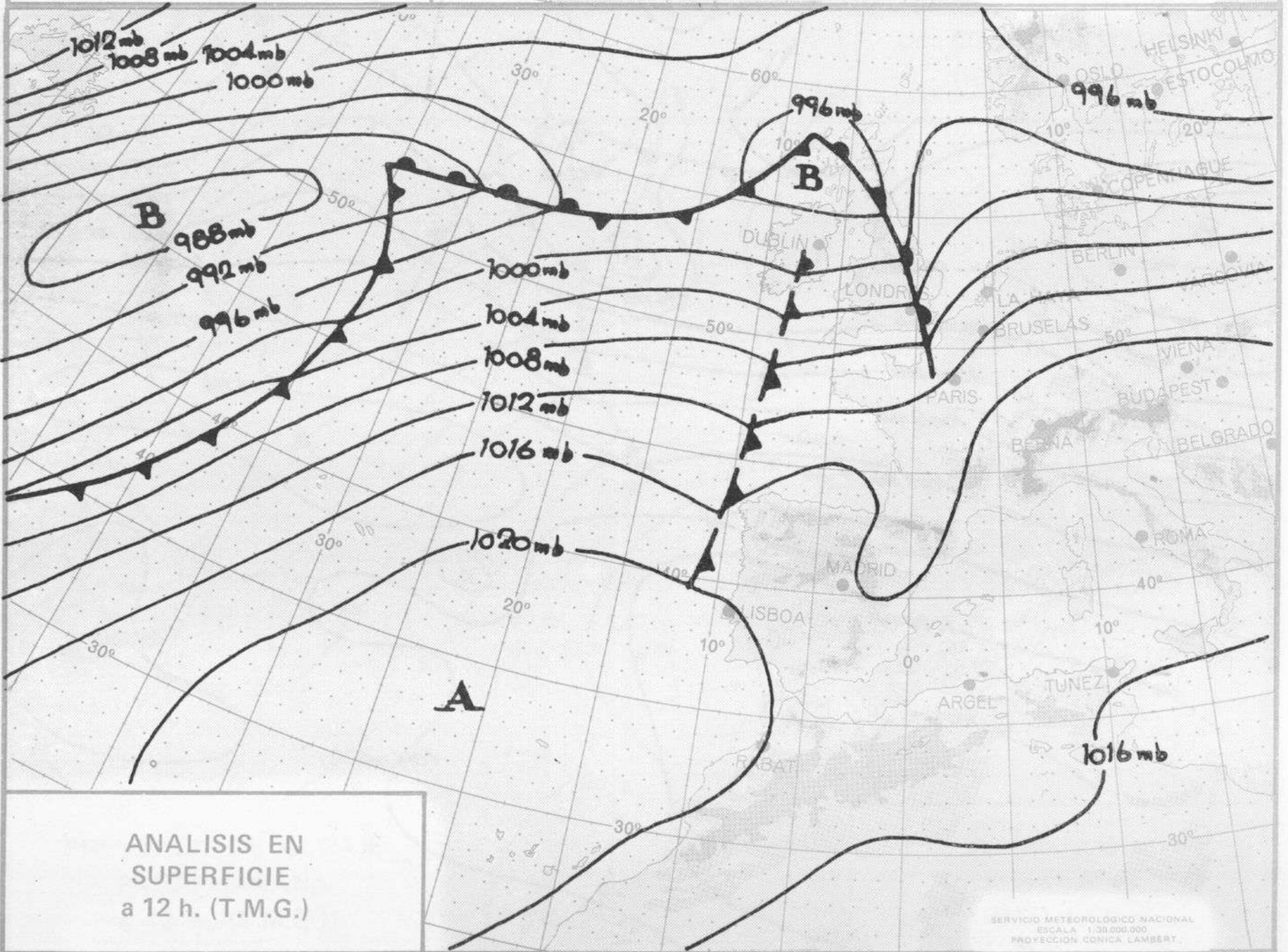
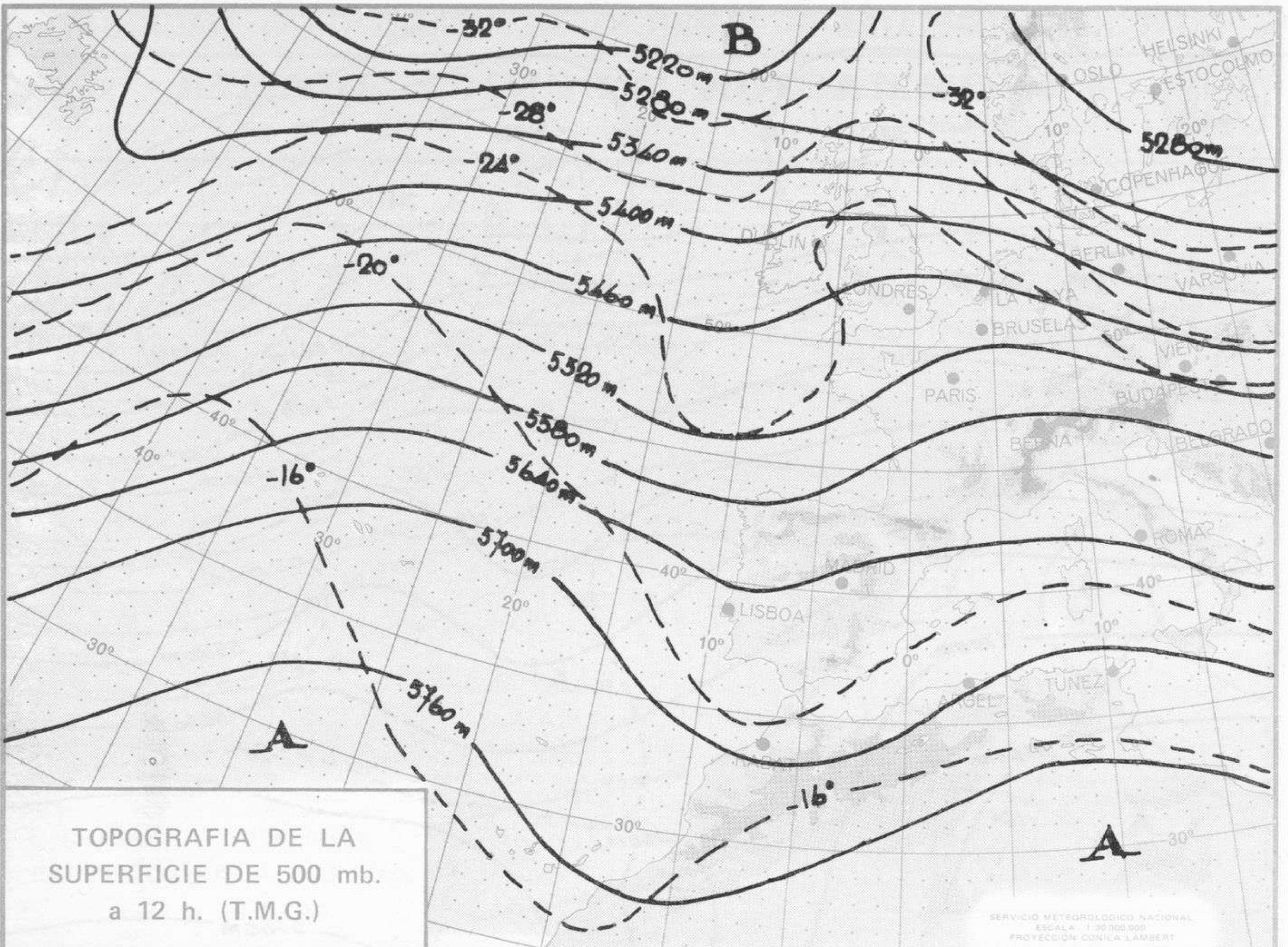



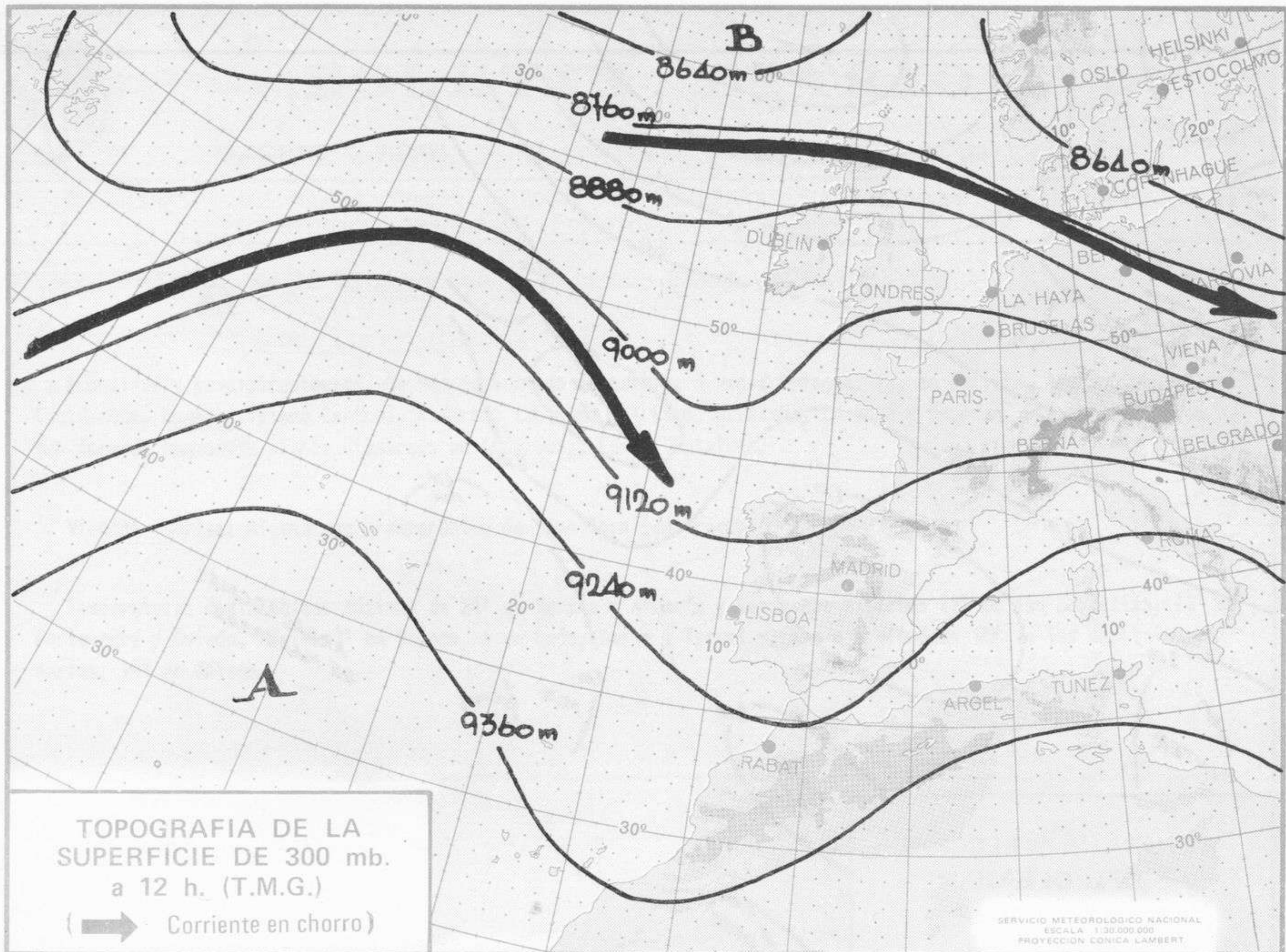

SERVICIO METEOROLÓGICO NACIONAL  
 ESCALA 1:30.000.000  
 PROYECCION CONICA LAMBERT

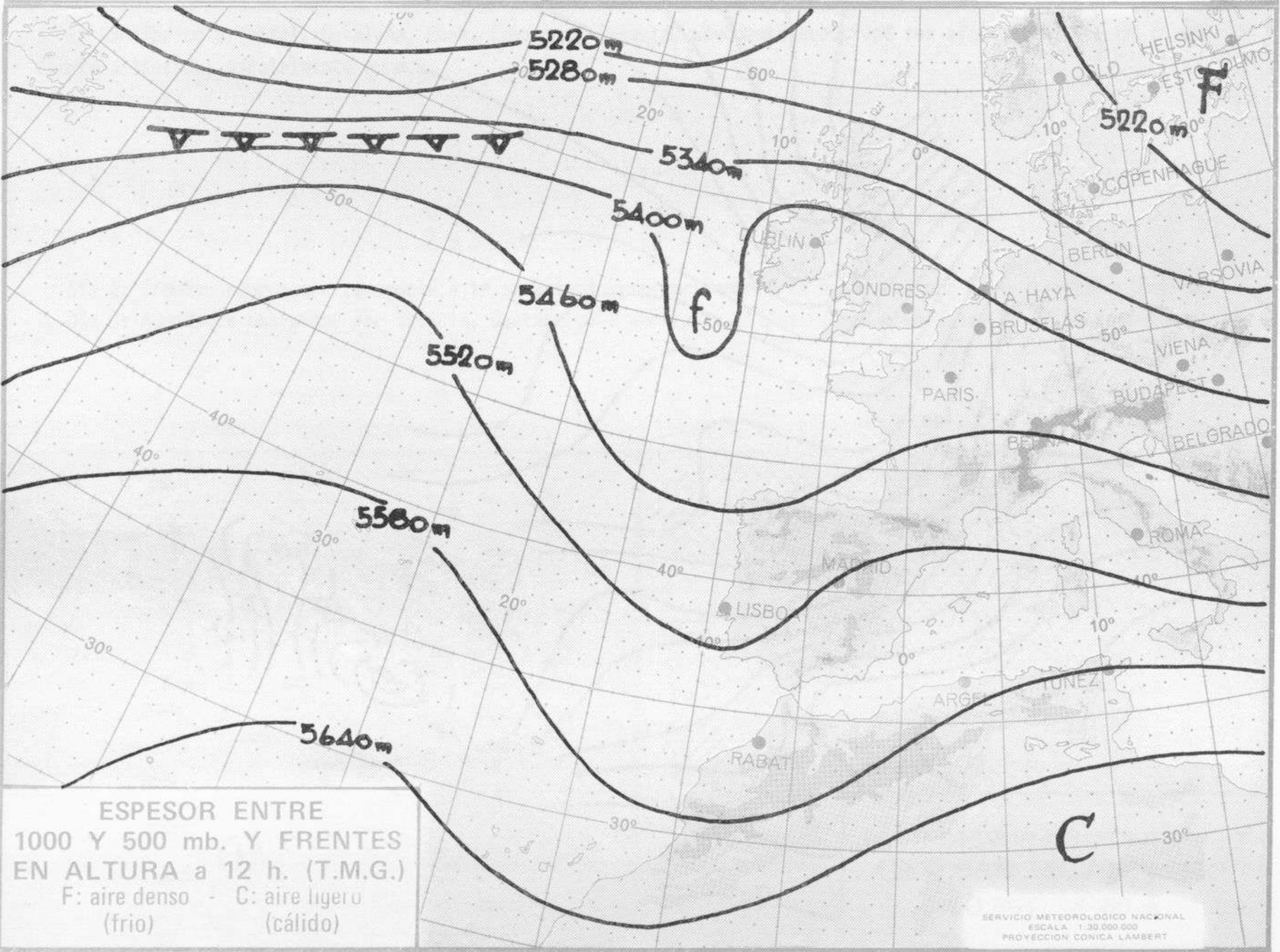

SERVICIO METEOROLÓGICO NACIONAL  
 ESCALA 1:30.000.000  
 PROYECCION CONICA LAMBERT



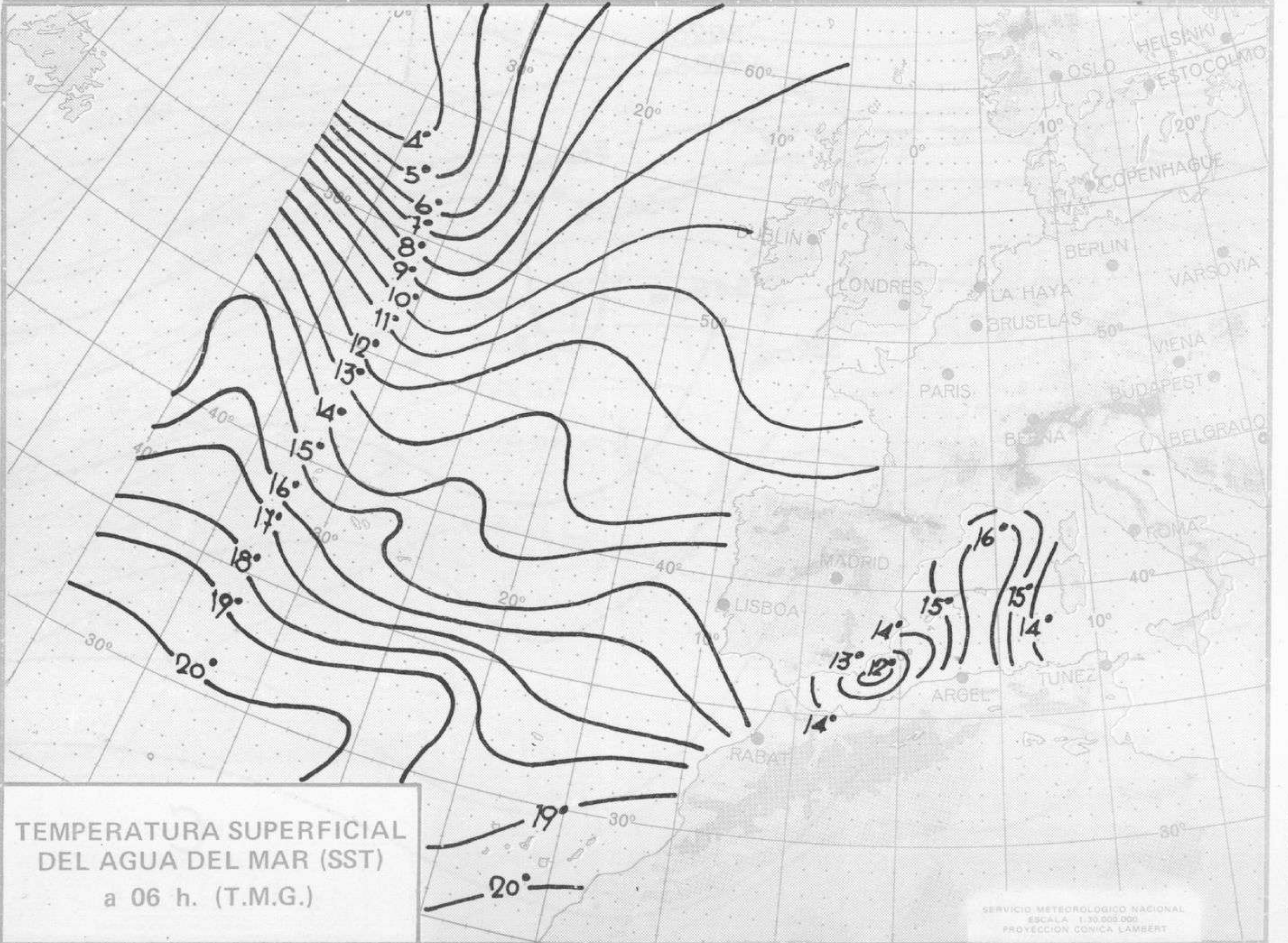
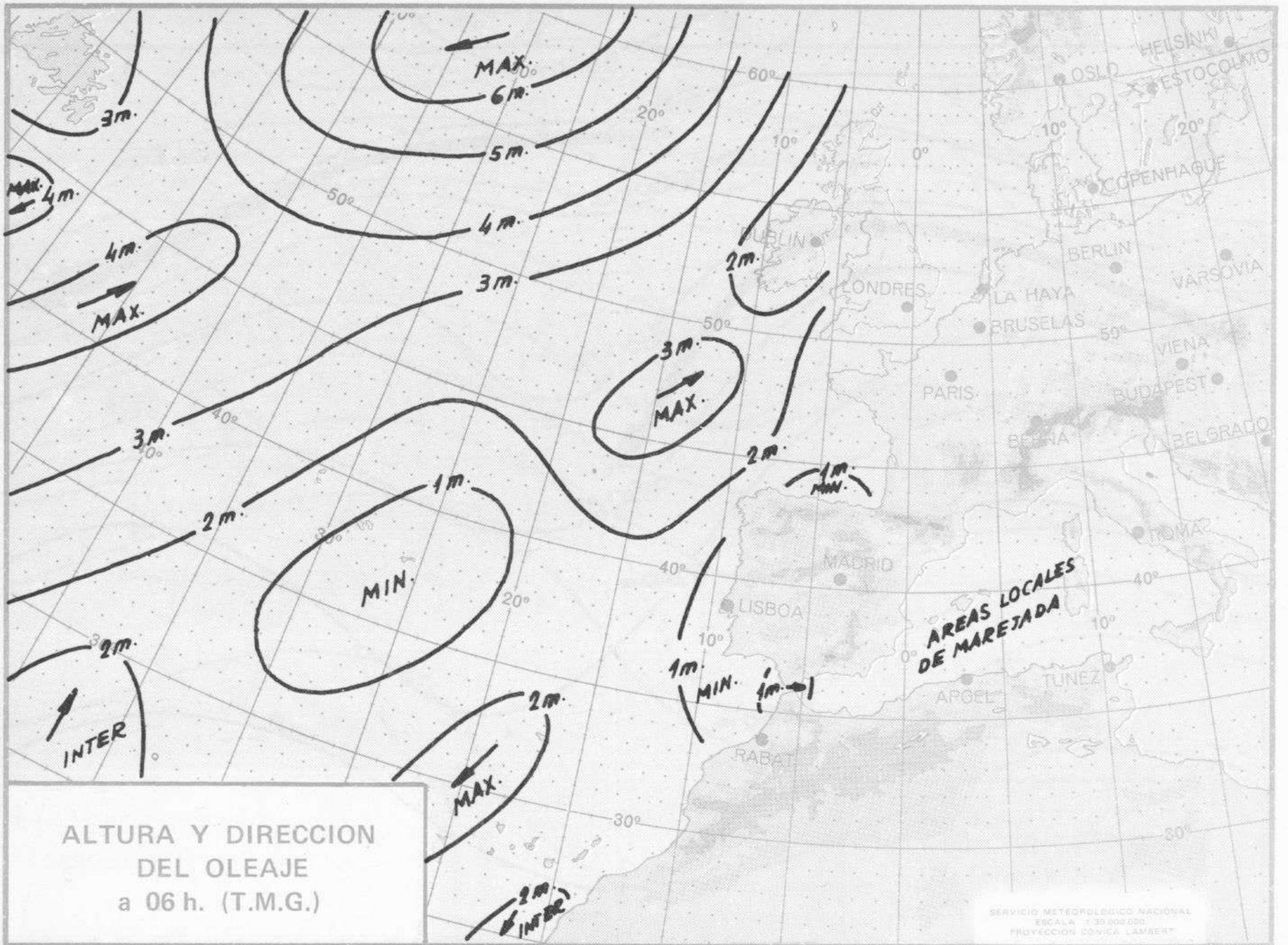





COMPLEMENTO A LA INFORMACION TECNICA DIARIA



Dirección postal: Centro de Análisis y Predicción (Ciudad Universitaria), Apartado 285 - Madrid - 3 - (España) - Teléfono: 244 35 00  
 Fonometeo local: teléfono 094 - Fonometeo España: teléfono 232 69 40 de Madrid

Madrid, jueves 30 de MARZO de 1.972

R A D I O S O N D E O S																VIENTO EN ALTITUD											
LA CORUÑA 08 001				MADRID / BARAJAS 08 221				PALMA DE M. / SON BONET 08 302				SANTA CRUZ DE TENERIFE 60 020				Estación		Indicativo									
Sondeo a 00 h. (T.M.G.)				Sondeo a 00 h. (T.M.G.)				Sondeo a 00 h. (T.M.G.)				Sondeo a 00 h. (T.M.G.)				Altitud		Di/hora									
PPP	hhh	TT	DD	ddd	ff	PPP	hhh	TT	DD	ddd	ff	PPP	hhh	TT	DD	ddd	ff	PPP	hhh	TT	DD	ddd	ff	ddd	ff	ddd	ff
1000	136	11	30	35	05	1000	122					1000	133	13	25	07	05	1000	136	19	55	36	05	Tierra			
850	1464	2	00	23	12	850	1434	8	57	19	05	850	1434	10	55	15	05	850	1495	7	59	36	12	1.000			
700	3022	-3	70	24	10	700	3049	-5	57	23	03	700	3052	0	36	21	17	700	3054	-4		36	16	1.500			
500	5530	-22	65	24	14	500	5610	-22		26	11	500	5680	-21	22	25	25	500	5650	-19		35	22	2.000			
400	7130	-35	56	24	21	400	7210	-35		27	13	400	7200	-33	39	24	29	400	7270	-35		35	30	3.000			
300	9050	-52		24	25	300	9150	-50		24	17	300	9240	-50		25	35	300	9220	-52		34	35	4.000			
250	10210	-62		24	23	250	10320	-59		23	15	250	10410	-50		26	29	250	10370	-62		33	45	5.500			
200	11130	-62		24	20	200	11610	-61		x	x	200	11760	-63		26	29	200	11750	-62		32	50	7.000			
150	13370	-61		25	16	150	13500	-60		25	24	150						150	13530	-67		32	50	10.500			
100						100	15040	-60		26	20	100						100	15930	-72		28	50	12.000			
70						70						70						70	18000	-76		28	30	13.500			
50						50						50						50						16.000			
30						30						30						30						Estación			
20						20						20						20						Indicativo			
10						10						10						10						Di/hora			
PUNTOS NOTABLES																											
1009	11	34				942	12	42				1010	12	25				1012	19	57							
899	3	00				897	12	57				883	14	25				890	8	21							
844	2	00				862	-8	57				780	7	59				794	5	63							
830	4	79				610	-11	65				622	-7	00				682	-6								
718	-3	63				467	-26					358	-39	49				605	-6								
638	-4	77				306	-50					221	-65					348	-43								
514	-21	74				239	-61					160	-59					243	-64								
452	-29	43				183	-67											182	-61								
369	-40	58				140	-59											130	-72								
238	-55					100	-60											78	-76								
177	-60																	60	-74								
146	-61																										
Sondeo a 12 h. (T.M.G.)																											
PPP	hhh	TT	DD	ddd	ff	PPP	hhh	TT	DD	ddd	ff	PPP	hhh	TT	DD	ddd	ff	PPP	hhh	TT	DD	ddd	ff	ddd	ff		
1000	145	11	37	22	08	1000	208					1000	145	19	59	09	00	1000	146	19	53	36	00	Tierra			
850	1475	5	57	26	29	850	1501	8	56	22	17	850	1488	9	54	17	04	850	1503	3	20	36	12	1.000			
700	3030	-5	25	28	25	700	3058	-24	62	23	11	700	3064	-1	5	9	04	700	3068	0	03	15		1.500			
500	5590	-23	56	28	28	500	5550	-21	63	25	13	500	5560	-20	61	23	17	500	5440	-23		33	25	2.000			
400	7130	-37	60	27	25	400	7250	-35	60	21	14	400	7280	-32		25	17	400	7240	-35		33	30	3.000			
300	9100	-53		26	28	300	9200	-50		21	15	300	9230	-49		23	25	300	9170	-51		33	45	4.000			
250	10230	-61		25	38	250	10370	-59		21	20	250	10400	-59		23	33	250	10330	-51		33	40	5.500			
200	11530	-62		27	36	200	11760	-60		22	22	200	11790	-59		23	33	200	11680	-67		29	40	7.000			
150						150	13570	-67		25	22	150	13610	-68		25	21	150	13420	-69		29	50	10.500			
100						100	16130	-68		25	22	100	16160	-69		27	37	100	15830	-71		30	45	12.000			
70						70	18370	-69		26	20	70	18400	-69		28	27	70	17920	-73		29	20	13.500			
50						50						50						50	19920	-68		29	10	16.000			
30						30						30						30						Estación			
20						20						20						20						Indicativo			
10						10						10						10						Di/hora			
PUNTOS NOTABLES																											
1011	12	41				943	16	62				1011	19	59				1013	20	56							
897	4	00				826	6	50				944	13	56				867	4	07							
850	5	57				755	1	67				872	11	65				818	1	35							
698	-6	20				731	-1	57				600	-9	56				771	0	61							
678	-6	56				717	-2	68				424	-29	65				732	4								
570	-16	28				670	-6	58				244	-61					682	2								
486	-24	57				615	-11	57				214	-61					563	-16								
380	-40	61				589	-11	63				186	-57					335	-45								
271	-59					305	-40	60				111	-59					225	-57								
216	-63					237	-62					66	-59					170	-66								
175	-69					225	-62											121	-72								
						139	-66											111	-68								
						70	-69											86	-75								



Madrid, jueves 30 de MARZO de 1.972

INFORMACION SINOPTICA DE ESPAÑA																							
Estaciones	(II) iii	SYNOPSIS de 00 h. (T.M.G.)					SYNOPSIS de 06 h. (T.M.G.)					SYNOPSIS de 12 h. (T.M.G.)					SYNOPSIS de 18 h. (T.M.G.)						
		Nddff	VVww	PPPT	N <sub>0</sub> C <sub>1</sub> L <sub>2</sub> M <sub>3</sub> C <sub>4</sub>	T <sub>g</sub> T <sub>g</sub> pp	RRR <sub>1</sub> T <sub>g</sub>	Nddff	VVww	PPPT	N <sub>0</sub> C <sub>1</sub> L <sub>2</sub> M <sub>3</sub> C <sub>4</sub>	T <sub>g</sub> T <sub>g</sub> pp	RRR <sub>1</sub> T <sub>g</sub>	Nddff	VVww	PPPT	N <sub>0</sub> C <sub>1</sub> L <sub>2</sub> M <sub>3</sub> C <sub>4</sub>	T <sub>g</sub> T <sub>g</sub> pp	RRR <sub>1</sub> T <sub>g</sub>	Nddff	VVww	PPPT	N <sub>0</sub> C <sub>1</sub> L <sub>2</sub> M <sub>3</sub> C <sub>4</sub>
La Coruña	08 001	8xxxx	6002	16711	885xx	07104	8xxxx	62022	16609	68501	06400	70009	81806	65802	17513	6557x	08400	81806	65208	19312	5557x	11318	79715
Lugo (P. Central)	008	30000	56020	15705	00901	03103	81203	20104	15606	6647x	06400	70005	xxxxx	70022	18012	48661	06213	72212	66216	17610	78500	07203	79515
Santiago de C. (A)	042	70000	65021	17407	00901	03103	70000	65021	17206	65502	06401	70006	82418	65021	19010	68472	06211	82416	30505	20209	862xx	09209	79311
Vigo (A)	045	20000	67021	14407	00901	05105	50000	68031	15208	55500	06111	70006	81806	70022	17811	685xx	09213	80000	10515	19010	873xx	09208	70112
Ponferrada	053						70000	58022	17906	764xx	05309	70005	62302	56041	17314	00912	06101	62305	58258	18413	49462	07320	79718
Gijón	08 014	50000	65022	16509	35630	06400	70000	60222	16108	6553x	06601	70007	73405	30031	17414	15510	09102	70000	56216	17414	38570	10400	79715
Santander	023	80000	60022	18011	865xx	xxxxx	20000	40102	17009	10911	09606	70010	62706	30104	19413	52510	07210	80000	50101	19213	2567x	08303	70015
Bilbao (A)	025	20000	60041	17205	10931	05400	60000	30042	15706	11543	06711	70004	33214	59052	17014	21531	082x9	83202	59051	17513	70977	08303	70015
S. Sebastián (Irgo)	027	20000	60031	17808	1567x	06104	60202	70031	16207	5567x	06606	70007	23408	65030	17713	11740	09205	82002	75022	18011	856xx	08205	70014
S. Sebastián (A)	029						40000	59051	15006	40940	05604	70005	33310	59051	xxxxx	22601	10104	60000	70032	17313	65500	08207	70016
León (A)	08 055	03608	50000	45908	00900	04207	20000	56030	45408	20908	01400	70004	62914	60030	49215	00909	01207	73120	60022	49313	785xx	02205	70016
Zamora	130						72704	50402	14407	35620	05303	70007	62707	60020	16513	60905	05108	32709	66020	16116	22642	04501	70017
Burgos (A)	075	20404	70030	47607	25500	05702	30000	70020	45502	35500	01400	70002	82210	82022	50214	11531	02205	82410	70022	50815	15507	05400	70017
Valladolid	141	20000	60020	14307	22500	01211	42201	56030	14307	00901	02303	70005	52206	40021	16613	11506	06109	20000	65012	16016	23500	51309	70018
Soria	148						40000	58051	47304	25402	02303	70003	51804	70032	65115	43401	04400	50000	70018	49713	53400	05311	79716
Salamanca (A)	202	02608	70001	45208	00900	06211	02604	10440	44706	00900	06201	70005	52609	59054	48312	26201	09007	12614	62011	48315	12500	06205	70016
Ávila	210						40000	83021	48307	00904	04500	70006	63606	80022	60013	42602	09211	23607	80011	50812	00902	07309	70015
Segovia	213						50000	70021	46506	10646	03400	70006	43105	70031	49345	22401	04206	32707	70021	50014	20641	02205	70016
Navarro	08 215						60000	70021	49401	00904	01603	70001	71804	60031	52103	62004	03108	42804	70011	51502	11264	00307	70103
Madrid (A)	221	41504	65021	13611	25530	08205	20000	58051	15906	25500	05203	70006	42810	60031	15118	32531	08003	52408	70022	10017	38531	04400	70020
Toledo	272						30000	60051	15311	00903	10304	70011	50000	80020	16618	11601	13101	42714	80021	17316	25652	13212	70020
Cuenca	231						10000	70021	48904	15500	04400	70004	73202	70178	51915	39500	08201	70202	70018	51216	29500	05204	70217
Alcalá de Aragón	232						70000	70032	46403	52557	01500	70002	72302	70031	49216	53502	03000						
Ciudad Real	348	70407	06132	16513	49523	11213	61407	09012	17510	39523	08400	70008	62711	94021	18218	39523	10203	62711	60021	18017	09523	07500	70020
Albacete (A)	280	xxxxx	60033	59908	48530	07703	92208	03470	15405	900xx	06208	70005	60000	62012	16316	68540	11305	70000	60022	16712	68540	09301	70017
Córdoba	261						82410	58052	15110	40936	07201	70009	52708	80022	18221	51500	06115	1320x	80020	16917	00901	06603	70017
Batayón (A)	330	22504	60011	15013	00906	07209	82410	58052	15110	40936	07201	70009	42410	60012	19613	35532	07206	32812	80011	18218	11501	06704	70021
Vitoria (A)	08 080						80000	40402	16006	863xx	05609	70005	50000	50051	15416	58500	08000	83602	58058	17311	22538	06121	79720
Logroño (A)	084	60000	65031	15310	35540	06207	50000	20104	16107	35470	05203	70007	40910	60024	15416	40930	08400	80000	58051	13220	6844x	09503	70022
Pamplona	086						70000	57021	17706	48452	05803	70006	50000	60031	16617	30652	08400	73201	65296	17213	48573	09311	79121
Huesca (A)	094						20000	50051	15108	25500	06400	70008	50000	57051	14717	19504	06003	80000	60171	13816	6942x	08505	70019
Zaragoza (A)	160	80904	57051	13711	25631	09209	61202	20411	15106	30930	05304	70005	80704	58052	14617	18647	10303	82108	65052	13117	38547	11005	79421
Calatayud	233	40000	70012	35407	15530	03205	40000	75012	34802	12504	01300	70001	60000	80012	38615	42504	04003	70605	30802	37913	6950x	05512	70118
Lerida	08 171						70402	60032	15108	67706	05400	70007	50000	58052	15916	35740	08003	71802	60021	15018	23545	08513	70022
Gerona	183						10000	60051	16318	10940	12213		10000	60051	16318	10940	12213	51917	60032	15017	20941	09005	70020
Barcelona	180						30000	20051	17011	30670	08501	70011	11404	2054	19415	10600	10101	61408	56041	18514	16576	12303	70017
Barcelona (A)	181	43602	56011	15211	18508	09400	33506	50101	15008	00902	08702	70007	41504	60101	17116	18508	09203	21802	65001	16214	18508	12701	70017
Reus (A)	175												41408	62021	16915	12531	12008	61304	58022	16214	10938	10400	70017
Tortosa	238						62304	08402	14211	5551x	11707	70011	71803	57022	15519	11606	12110	71606	59022	15315	35544	11303	70020
Castellón	08 286						60000	32402	15914	33473	11701	79712	61003	61022	19017	4253x	10116	81303	27402	17215	58573	10605	70020
Valencia	285	70000	58052	16313	35576	11105	30000	30041	15309	30941	08400	79709	51204	30052	17018	30942	09104	80000	58082	17014	2852x	1403	79219
Alicante (A)	360	80000	60022	16213	2557x	12304	50000	56112	14710	20976	09603	70009	61812	57041	17120	12586	13103	60706	60022	16716	39446	11301	70020
Murcia (A)	429						60000	65011	15309	40931	07503	70007	70000	75011	16720	58630	11104	42406	80016	15319	26601	10200	79724
San Javier (A)	433	83502	60021	16415	2857x	13201	60000	20051	15410	54901	10400	70010	61508	65021	17419	18551	12701	52206	65021	16617	19531	14204	70022
Sevilla (A)	08 391	20000	30100	1614	15530	13114	80000	56021	16414	864xx	14400	70012	62106	62054	19817	68400	14111	12310	65012	18017	11500	11400	70021
Cádiz	410	42306	70012	15214	40970	12308	80000	60031	17314	873xx	13313	70013	82306	60022	19318	864xx	13213	72314	65021	18019	25402	12400	70022
Granada (A)	420	60000	65021	12709	40932	09103	50000	40051	12909	18531	09501												