ANUNCIOS Y COMUNICADOS
Á PRECIOS CONVENCIONALES

DIRECTOR: F. AZZATI.

No se devuelven los originales aunque no se inserten.

NÚMERO SUELTO 5 CÉNTIMOS

EL PUEBLO

DIARIO REPUBLICANO DE VALENCIA

PRECIOS DE SUSCRIPCIÓN
En Valencia, al mes . . . . pesetas 1,50
Fuera, el trimestre . . . . » 4,50
Extranjero (Unión Postal), trimestre 9,00

OFICINAS É IMPRENTA
D. JUAN DE AUSTRIA, 14
Teléfono 741

NÚMERO SUELTO 5 CÉNTIMOS

Viernes 24 de Octubre de 1913.

Fundador V. Blasco Ibáñez

Año XX.—Núm. 7.872

PLAZA DE TOROS DE VALENCIA

EL DOMINGO 26 DE OCTUBRE DE 1913, á las tres y media de la tarde

GRAN SOLEMNIDAD TAURINA

SEIS TOROS DE GUADALEST por el aplaudidísimo diestro

Joselito - - -
- - - Gómez GALLITO

Deseando este valiente diestro dar una prueba de su cariño al público valenciano, toreará en esta plaza su última corrida de la presente temporada, MATANDO EL SOLO SEIS TOROS.

La afición valenciana corresponderá á tan sensacional suceso taurino, ovacionando al pundonoroso diestro que con su arte puro ha sostenido el inmortal apodo de

◆◆◆◆ GALLITO ◆◆◆◆

Sobresaliente: Miguel Martí (Petreño)

Entrada general Sombra 4 ptas.-Entrada general Sol 2'60 ptas.

EL NON-PLUS-ULTRA Recibidas las novedades - - - - de invierno - - - -

Sastrería: Calle de la Paz, núm. 4, Valencia.--Nuevo é inteligente cortador

Venéreo, Sífilis

purgaciones, se cortan en dos días con las «cápsula» Koch», 3 pesetas. Llagas, bubones, «Pomadas Koch, 1 peseta. Para limpiar la sangre de humores, «Depurativo Koch». Cura rápida, secreta y sin peligros. Venta en *Valencia*: Botica San Antonio, Mercado, 71; Gamir, San Fernando, 34, y otras.

La voz del deber

Avanzan los días: las elecciones municipales son, en nuestra ciudad, la vista causa del litigio entablado entre los republicanos y la coalición. Es el cuerpo electoral quien ha de fallarlo. Juicio y sentencia al mismo tiempo. Cuando se lean los escrutinios sabremos qué opina Valencia de los coalicionistas. Es cierto que junto con el voto del hombre honrado los coligados organizan esa enorme trampa que tan excelentes resultados dióles en las últimas elecciones, que consiste en votar muertos y ausentes y organizar rondas de votadores sin conciencia, instruídos por los agentes políticos del Gobierno civil. Es cierto que al amparo de la autoridad pónense en juego las más quinescas trapacerías y los más viles resortes para conseguir por la falacia triunfos que nunca pueden otorgar la lealtad y la nobleza de una lucha; pero aun así y todo, el partido republicano hace algunos días examen de conciencia, de vida interna, olvidando los episodios del comienzo para reconcentrar su fe en el esfuerzo necesario para vencer, obtendrá un fallo vindicador y la ciudad habrá dado la primera lección soberana á sus malos administradores.

Lo hemos dicho en días anteriores: lo repetimos hoy. Ganar las elecciones no es más que una cuestión de disciplina republicana.

Los monárquicos há tiempo que las han perdido. Se advierte en ellos mismos, en su desorazonamiento. La opinión les es adversa. Jamás una fuerza se derramó tan estérilmente y en tan poco tiempo como la de la coalición, que nació al amparo de mentidas injurias á la moral y al orden y no ha producido más que el caos en el Ayuntamiento y en la conciencia pública. Se advierte en ellos, en los coligados, la angustia de la muerte. Es más: no confían sino en la división de los republicanos. En los cuatro distritos en que hay lucha para las mayorías, Puerto, Museo, Hospital y Vega, se concentra el interés de la batalla electoral.

Por lo que se refiere á la Vega, no hay por qué negar el aplauso entusiasta que merecen los republicanos todos. Han realizado una obra sublime. Ellos, más abnegados que todos, porque han de luchar en condiciones más difíciles que los demás, ofrecen la muestra elocuente y ternísima de un amor á los grandes principios que nosotros invocamos para que á todos los demás sirvan de lección y de estímulo.

Abrigamos, claro es, la esperanza de que ningún republicano ha de faltar al cumplimiento de deberes altísimos de partido. Siempre se originaron protestas y siempre la convicción de la responsabilidad en que se incurre si se niega al correligionario la debida solidaridad, inclinó el ánimo de los buenos y de los justos á esa piadosa obra de redención política que no debe supeditarse á lo adventicio y pasajero, lo pequeño y por lo tanto impropio de corazones esforzados.

En último término, bastará advertir la insolencia y la actitud del adversario. Este, conocedor de todos nuestros movimientos y en la fuerza en que nosotros podamos actuar ó en la inseguridad que mostremos, fundará sus juicios y organizará sus fuerzas. No debemos ya mirarnos á nosotros mismos, sino observarlos á ellos, á nuestros adversarios.

No podrá derrotarnos nadie, si no es el propio partido republicano, si por supuestos intereses fuese á su fracaso, que conduciría á su suicidio ó á su aniquilamiento. Advertimos, por fortuna, que el buen juicio se impone y que se aislan ó sacan los descontentos. Era lógico. Ha crecido tanto el republicanismo valenciano que sería condenable el olvido de esos sufrimientos: parecería inconsciencia ó otro peor.

Y si es la paz del deber la que nos llama, nadie tiene el de desoirla: que al fin, los consejos que el deber impone no pueden ser sustituídos por los de más sabio y prudente maestro.

El acto del partido reformista

A hora avanzada acabamos de leer el discurso de Melquiades Alvarez.

Mañana lo comentaremos debidamente, ya que hoy no disponemos de tiempo ni espacio para ello.

Ni en serio ni en broma

Más ladridos

La Voz llama la atención del fiscal para que meta en cintura al «sandio» *Liberio*, porque osó mofarse del castigo infligido al desdichado que en Lucca se permitió restregar el hocico de un cán por el rostro de una virgen.

Está en carácter el papel clerical demandando auxilio de la autoridad en defensa de aquello mismo que los escribidores neos deberían defender si pudieran y supieran. Pero, no; está fuera de dudas que tan absurdas paparruchas no es posible cohonestarlas ni aun explicarlas. Porque en buena lógica, y á despecho de esa martingala que denominan *fe* los pseudo creyentes, *La Voz*, al propio tiempo que excitar el celo del fiscal, ha debido demostrarnos qué fuerza oculta, qué poder sobrenatural castigó al relapso de Lucca, para evitar que nosotros incurriésemos en el pecado de herejía de atribuir á la misma mano oculta el castigo, la muerte que aplicó al campanero de la iglesia del Carmen, de Valencia, y al devoto de la iglesia de Benavente, ambos carbonizados por sendos rayos celestiales.

Ya sabíamos que ésto equivalía á pedir la impugnación de dogmas y creencias por los mismos que fingen acatarlos, aunque en privado convengan con los impíos en que la cuestión es vivir é ir tirando del carro en que se arrastra la estulticia humana.

No hemos tratado de mortificar los oídos de las personas decentes, sino de llamar la atención de los entusiastas del *pohuet de Sent Visent* (cuya agua no beben ni beberán) para decirles que la letra de molde no se ha hecho para componer estupideces como esa de los ladridos ni para tomarle el pelo al público. Y como nosotros también somos público, y si tuviéramos el mal gusto de imitar en presencia de *Luján* al imaginario sujeto de los ladridos se convencería de que después del beso no haríamos ¡guá, guá!, de aquí nuestras *chuflas* y las afirmaciones que hicimos citando dos hechos concretos, reales como el del campanero y el del devoto de marras, muertos alevosamente, ¿por quién?; dígalo *La Voz*.

¿A que no lo dice ni lo insinúa siquiera aun apelando al sofisma?

Ocúrreles á los propagandistas católicos, como dijo el ilustre Alfredo Calderón, que atribuyen á la Providencia el pequeño bien que en el fondo del mal se descubre; el mal no lo explican: déjanlo á cargo de las ciegas fuerzas naturales ó de los humanos pecados..

Así engañan y entontecen, que no ilustran, á los creyentes sencillos con ridiculeces y milagros y mentiras como esta que comentamos, dándose el caso de cometer á sabiendas un crimen de lesa cultura que empieza á perpetrarse cuando el niño apenas balbucea, pasando por la escuela y se consuma en la tumba. Y á esto llaman las gentes de *orden, sensatas* educar, instruir y preparar á las criaturas para el combate de la vida.

Si al menos obedecieran esos corruptores á convicciones sinceramente arraigadas, aun merecerían respeto y se les combatiría únicamente para disuadirlos del error en que viven y hacen que vivan quienes fían en sus máximas, en sus teorías; pero cuando á todos nos consta que salvo contadas excepciones esos tales no creen ni sienten lo que dicen y difunden, ¡cómo no protestar contra los fariseos del catolicismo, que más lo desprestigian cuanto más pretenden hacer comulgar al vulgo con ruedas de molino!

Ni en serio ni en broma le ha salido á *Luján* la réplica que opone á nuestros comentarios: es sencillamente una idiotez, aderezada con unos cuantos ladridos llamando á la autoridad, para que nos meta el brazo en la consabida manga.

Es el ¡gua, gua! del ignorante con ribetes de pícaro.

Liberio.

LAS LISTAS ELECTORALES

En el patio de las Casas Consistoriales han quedado expuestas las listas electorales, que podrán ser consultadas por el público todos los días hasta el de las elecciones municipales.

Elecciones

Mitin electoral en Godella

Mañana, á las nueve de la noche, se celebrará en el Casino Republicano de Godella un mitin para ocuparse de la labor administrativa de aquel municipiá.

En el acto harán uso de la palabra Eustasio Juan Vidal, Luis Ferreró y el abogado Enrique García Torres.

Distrito del Puerto

Los correligionarios que deseen consultar el Censo, pueden hacerlo en el Ateneo, Club Radical del Grao, Casino Radical, Centro Instructivo (Libertad, 54), El Porvenir y en casa del candidato, José Benlliure, número 17, Cabañal.

Distrito de la Vega

Todos los que deseen apoyar la candidatura republicana frente á la *reaccionaria y carlista* que se presenta por el distrito pueden consultar los censos en los sitios siguientes:

Vega Alta.—Casino Republicano Radical de la calle de Sagunto. Casino Republicano «El Avance», calle de Sagunto; Casino Republicano de Carpesa: en casa D. Vicente Vila (Orriols); casa D. Rosendo Pérez, calle de Sagunto; casa D. Manuel Castellano, calle de Alboraya, y en casa D. José María Corell.

Vega Baja.—En los Centros republicanos del camino del Grao, Tertulia de Unión Republicana; El Cantonal, El Universal y el Casino Republicano Radical el 73; En Benimaclet, casa Pascual Jovani y en el Casino de la Unión Republicana del camino del Cabañal.

Todos los correligionarios deben pasar por los centros electorales para convencerse de si tienen voto.

Distrito de la Misericordia

En el Casino Instructivo (Encarnación, 1), han quedado expuestas las listas electorales al objeto de que puedan consultarlas los electores del distrito.

Al mismo tiempo se ha nombrado una comisión que actuará de cuatro á diez de la noche, la cual tomará nota de cuantos antecedentes electorales se le indiquen y de resolver las dudas que se susciten.

CONVOCATORIAS

Distrito del Centro

Se convoca á todos los republicanos de este distrito á una reunión que se celebrará mañana, á las nueve de la noche, en el Casino Central (Ribera, 6), para tratar de las próximas elecciones municipales.

A dicha reunión asistirá el candidato D. Eugenio Miquel.—*F. Catalá.*

Casino Republicano del Museo (Corona, 2)

Se convoca á todos los socios de este Casino, por segunda convocatoria, á junta general extraordinaria para hoy, á las nueve de la noche, para tratar asuntos relacionados con las próximas elecciones y marcha que en las mismas ha de seguir esta entidad.

Se encarece la asistencia por tratarse de asuntos electorales y ser válidos todos los acuerdos que en ella se tomen. *La directiva.*

Distrito del Puerto

Se convoca á los interventores de este distrito á una reunión que para realizar importantes trabajos electorales se celebrará mañana, á las nueve de la noche, en el Club Radical, Ateneo del Grao, Centro Instructivo, Casino Radical y Casino «El Porvenir».

Se encarece la asistencia.

Injusticias de la justicia

Llegan hasta nosotros noticias muy graves respecto de la provisión de plazas de juez municipal. Parece que esto se ha hecho con notoria infracción de la ley y perjudicando innegables derechos.

No creemos que pueda prevalecer una semejante situación y antes que puedan la Prensa y la opinión comentar en términos vivos lo ocurrido, se impone una rectificación de lo hecho en condiciones de quebranto para intereses respetabilísimos que no se han debido menospreciar.

En primer término, hay que hacer luz. No está claro lo de la adjudicación de plazas de juez municipal, sino al contrario: creemos que hay sombras y que conviene desvanecerlas por razones importantes, pues nunca es conveniente que sea llevado y traído el nombre de una institución que, como la de administración de justicia, debe estar por encima de los bajos episodios que desprestigian casi todas las demás instituciones nacionales, sometidas á los vaivenes del favor ó á las mudanzas de la política.

Esperamos conocer las medidas que deben adoptarse.

¿Y las cuentas de la Feria?

Para el Alcalde

Por segunda vez llamamos la atención de la Alcaldía para que ordene se haga el balance de la pasada Feria de Julio. Veremos si somos más afortunados que cuando dirigimos el mismo ruego al Sr. Banquells, quien hizo oídos de mercader á tan justa como fundada petición.

Han transcurrido tres meses desde la celebración de la Feria y creemos llegada la hora de que se sepa á cuánto asciende lo gastado y lo ingresado con expresión de la naturaleza de gastos é ingresos.

Hará como unas cuatro semanas se reunió la comisión de Hacienda, que era la indicada para hacer el balance ó liquidación, pues así se hizo otros años; pero con gran sorpresa y no menos alarma vimos que esta comisión sólo había de rendir cuentas en lo que afectaba á su gestión exclusivamente: la liquidación total—se dijo—corresponde hacerla á la comisión Permanente de Festejos.

Y como esta comisión nos tiene muy escamados por sus derroches, los gastos ilegales que ha verificado y por el modo *sui generis* que ha tenido en el modo de desenvolverse, es preciso, Sr. Ibáñez Payés, que cuanto antes se haga pública la relación de gastos é ingresos ocurridos con motivo de los festejos de Julio.

Esa comisión ha fracasado en la organización de festejos, ha derrochado el dinero de la ciudad en cosas inútiles, y en manera alguna puede consentirse que continúe por más tiempo enredando en obras y trabajos de jardinería sin provecho para Valencia, aunque lo obtengan otros. Debe disolverse por torpe y manirrota.

Ya sabemos que hubo déficit, pero por lo mismo no queremos que éste se agrande cargando en la cuenta de la Feria torpezas, errores y dilapidaciones, cometidos por los mangoneadores *autónomos* de la *autónoma* Permanente de Festejos.

Así, pues, en uso de nuestra autonomía... pedimos encarecidamente al Alcalde que facilite un estado detallado de gastos é ingresos de la Feria.

Negarse á hacerlo equivaldría á tanto como darnos motivos para sospechar que no se quiere jugar limpio.

Porque suponemos que no querrá el Alcalde ponernos en el caso de hacer uso del derecho que á todo vecino concede el artículo 166 de la ley Municipal.

Los ardides de Payés

El Alcalde, aquella sombra de Alcalde que se llama Ibáñez Payés, ha comenzado á ejercer coacciones sobre los modernos empleados municipales.

Ayer exigió á todos los serenos que enviasen á los retenes de distrito nota de sus nombres, domicilio y sección en donde deben votar.

Ese señor, que nada ha hecho para demostrar sus dotes para el cargo que ocupa—antes al contrario, ha cometido toda suerte de torpezas y amparado escandalosas inmoralidades—quiere demostrar ahora sus condiciones de bajo muñidor electoral.

No creemos que todos esos empleados, ni aun la mayoría, estén dispuestos á vender su conciencia ó tolerar que se la malbaraten.

Ese indigno proceder, castigado por la ley, tendrá en su día la merecida contestación.

Hacienda-Gremios

Síndicos y clasificadores

En el domicilio de la Unión Gremial fueron ayer elegidos los siguientes:

Comisionistas con muestrario.—Síndicos: D. Francisco Ochoa, D. Pascual Escribá; clasificadores: D. Roberto Poveda, don Ramiro Sanz, señores hijos de Francisco Vernia, D. Julio Soler, D. José Salcedo y D. Roberto Blanquet.

Corredores de fincas.—Síndico, D. Carmelo Muñoz; clasificadores: D. Vicente Albert y D. Jaime Romaguera, Gómez de Aquerio.

Consignatarios de buques.—Síndicos: D. José Borrás, D. Camilo Real; clasificadores: D. Elías Gascó, Viuda é Hijos de Duart y D. Juan Domingo Carles.

Periódicos científico-literarios.—Síndicos: D. Arturo Martín, D. Julio Cervera; clasificadores: D. Manuel Iranzo, D. Ramón Gómez, D. José María Mangiano.

Alquiladores de velocípedos.—Síndico, D. Manuel Bueno Cases.

Criadores exportadores de vino.—Síndicos: D. Vicente Carsí y Compañía y D. Lorenzo Dionís; clasificadores: Albagnac y Compañía, D. José Esteve Díaz, Teschendorff Stainer y Compañía.

Montadores de abanicos.—Síndicos: Don J. Garriga Moner, D. Salvador Bonell y Compañía; clasificadores: D. José Blanquer Valor, D. Vicente Aparicio.

Para hoy están citados los siguientes:

Arquitectos, á las 9 de la mañana; dentistas, á las 9'30; farmacéuticos, á las 10; veterinarios, á las 10'30; agrimensores, á las 11; abogados, á las 11'30; escribanos de actuaciones, á las 12; notarios, 12'30; procuradores de los Tribunales, á las 4 de la tarde; confiteros pasteleros, á las 4'30; ebanistas tapiceros con taller, á las 5, y sastres con géneros nacionales, á las 5'30.

Para mañana están citados los siguientes:

Sombrereros con obrador y tienda, á las 9 de la mañana; fotógrafos, á las 9'30; lapidarios marmolistas, á las 10; ebanistas con taller sin tienda, á las 10'30; tintoreros quitamanchas, á las 11; peluqueros en salón, á las 11'30; peluqueros en tienda, á las 12; albarderos jalmeros, á las 4 tarde; alpargateros con menos de cuatro operarios, á las 4'30; barberos en portal y tienda, á las 5; broncistas, á las 5'30, y caldereros, á las 6.

El ferrocarril directo

Nuestro corresponsal en Madrid nos dirige el siguiente despacho:

«Se ha firmado un decreto autorizando al ministro de Fomento para presentar á las Cortes el proyecto concediendo la garantía del 5 por 100 de interés sobre el capital que se emplee en la construcción del ferrocarril de Madrid á Utiel.»

Cuestión es esta harto debatida para que volvamos á repetir lo que hemos repetido hasta la saciedad.

De todos modos bueno será estar sobre aviso para que en las Cortes se introduzcan las modificaciones tantas veces expuestas para que el proyecto no resulte una fantasía.

A trabajar todos por si aún quedara alguna esperanza.

Vida Municipal

El Alcalde ordenó ayer el pago de los jornales de los retenes de Bomberos, importantes 736 pesetas.

⁂

En contestación al telegrama dirigido á los soldados valencianos que al terminar las obras del ferrocarril de Tánger á Río Martín cantaron el Himno á la Exposición, siendo felicitados por el Ayuntamiento, se ha recibido el telegrama siguiente:

«El comandante en jefe al Alcalde de Valencia.—Agradezco y transmito á los interesados el telegrama de V. E. de ayer felicitando á los capitanes de Ingenieros constructores del ferrocarril de Río Martín y fuerzas á sus órdenes.»

⁂

Una comisión de maestros visitó ayer al Alcalde, interesándole el pago de los alquileres de las casas-habitación, prometiendo el Sr. Ibáñez Payés atender á la mayor brevedad tan justa petición.

⁂

Recaudación de arbitrios.
La de ayer fué la siguiente:

	Pesetas.
Por carnes.	4.448'52
» inspección veterinaria..	302'01
» peaje..	55'00
Total. . . .	4.805'53

En tercera plana la lista de la Lotería

MOVIMIENTO OBRERO

Convocatoria importante

La Sociedad de obreros peluqueros y barberos convoca á todos los presidentes de las sociedades obreras de la ciudad y poblados marítimos á una reunión que se celebrará hoy, á las nueve de la noche en su casa social, Adresadors, 2.

Como los asuntos que se han de tratar son de gran interés para los obreros en general, se ruega encarecidamente la más puntual asistencia.

El presidente que por olvido lamentable no haya recibido invitación puede considerarse como tal por el presente aviso.—*La directiva.*

Tribunal Industrial

Mañana, á las diez de la noche, se reunirán en la Unión Gremial, 2.º piso del Ateneo Mercantil, los jurados industriales patronos y obreros para discutir y aprobar definitivamente el reglamento del nuevo cuerpo de jurados, nombrar el Comité directivo y adoptar otros importantes acuerdos.

Se encarece la asistencia de todos los señores jurados.

La huelga de obreros peineros

Ayer tarde se reunieron en la Casa del Pueblo los obreros huelguistas peineros, en número de unos 40, acordando aceptar las bases presentadas por el patrono Víctor Roudiere, que son:

Jornada de nueve horas todo el año, aumento de 25 céntimos á los que ganen dos pesetas en adelante, 12 céntimos á los de 1'50 y 1'75.

A los destajistas se les aumenta un 20 por 100.

—

Nos place en gran manera el proceder del patrono Sr. Roudiere.

¿Por qué los demás patronos no imitan la conducta de su compañero, quedando, de ese modo, solucionado el conflicto?

Broncistas, lampistas y similares.—Se convoca á Junta general para hoy, á las seis de la tarde.

Se ruega la asistencia.

Tribunales

Robo frustrado.—El Jurado de Alcira dictó ayer veredicto de culpabilidad contra Angel Ricardo Ribes Bañuls, procesado por robo frustrado.

Informó en la defensa el letrado Sr. Rives.

Homicidio por imprudencia.—Ayer tarde á las cuatro comenzó á verse la causa instruída contra Josefa Guardiola Ibáñez, por haber caído desde el balcón de su casa de la calle de Bailén un hornillo que mató á una niña.

Exculpó á la procesada el letrado don Leandro Soler.

Nájera, dentista
Garcas, 11, principal

UNA CARTA

Sr. Director de **El Pueblo.**

Muy señor nuestro y correligionario: Habiendo leído en su periódico las actas referentes á la proclamación de candidatos por este distrito y notando en ellas algunas inexactitudes que nos conviene rectificar, pasamos á relatar lo ocurrido.

Ante la renuncia de los Sres. D. Francisco Garrido y D. Carlos Soler fué invitado por los unionistas el ciudadano Cortina que suscribe para que nombrara un sustituto del partido radical y los unionistas nombraron á D. Francisco Payá para sustituir al Sr. Soler.

El Sr. Cortina recabó de los reunidos aplazaran la reunión para la noche siguiente, á fin de dar cuenta á su Comité, lo cual consiguió.

Al día siguiente el ciudadano presidente del Comité radical D. José Miralles, en nombre de dicha entidad, nombró para sustituir al Sr. Garrido al Sr. Malea y en sustitución del Sr. Máñez (á quien comunicó quedaba relegado del cargo de representante del Partido Radical, por pertenecer al Comité de la Vega) á D. Francisco Pastor.

A la hora fijada asistimos á la reunión y cuál sería nuestra sorpresa al ver al señor Guillot en lugar del Sr. Payá, que sustituye á D. Carlos Soler, y á D. Víctor Máñez que á pesar de lo habido venía á votar.

Hicieron presente al Sr. Máñez que no podía tomar parte en la votación que se iba á efectuar, á mayor abundamiento por cuanto al comunicarle el Sr. Miralles la determinación de relevarle del cargo de representante, en cuya conversación estábamos presentes nosotros, él asintió y quedó conforme.

Le enseñamos las comunicaciones de su Comité, en las cuales nos nombraba, y en virtud de la persistencia del Sr. Máñez de no retirarse y votar, nos retiramos del local haciendo constar nuestra protesta.

Después de esto estuvimos en esa redacción explicando lo ocurrido, estando presentes los Sres. D. Faustino Valentín, D. Daniel Corell, D. José Mira y otros á quienes apelamos para que juzgaran lo ocurrido.

Y como no queremos ahondar en el asunto sino que quede la verdad en su lugar, le rogamos publique estas cuartillas en su periódico y quedan de usted afectísimos *Antonio Malea, José Cortina.*

Las "Escorias Thomas" en el cultivo del trigo

Los efectos de las Escorias Thomas, en sustitución del superfosfato en el cultivo del trigo, son inmejorables.

Para que los agricultores tengan ligera idea de las Escorias Thomas, empezaremos por decir que éstas contienen 12 á 20 por 100 de ácido fosfórico asimilable, un 50 por 100 de cal y 4 á 8 por 100 de manganeso.

La cal de las Escorias desempeña el importante papel de que satura la acidez del suelo y mejora las condiciones físicas del mismo, favoreciendo la nutrificación del humus.

Las Escorias, con ser perfectamente asimilables para las plantas, no se disuelven en el agua, conservándose en la tierra sin sufrir merma alguna y proporcionando, á menor precio que el Superfosfato, la unidad de ácido fosfórico.

En cuanto al manganeso, diremos que notables Ingenieros agrónomos, como los Sres. Peñaflel y Barcia, demuestran que el manganeso de las Escorias ejerce una notable acción estimulante sobre las plantas, la que se traduce, entre otras cosas relacionadas con la buena vegetación, en aumento apreciable de cosecha.

A las Escorias Thomas deben asociarse, en concepto de abono nitrogenado, la Cianamida de calcio, que contiene de 15 á 20 por 100 de ázoe y 60 por 100 de cal, lo que hace por tanto producir, á más de su acción fertilizante, efectos parecidos á las Escorias, por lo que respecta á la cal necesaria al suelo, á la saturación de la acidez y á la nutrificación del humus, factores todos para obtener cosechas máximas.

Como complemento de estos dos excelentes abonos fosfonitrogenados necesitamos la potasa, que se emplea en forma de Sulfato, Cloruro ó Kainita.

He aquí una fórmula completa de abono:

400 á 500 kilogramos de Escorias Thomas, según riqueza.
100 á 150 kilogramos de Sulfato ó Cloruro de potasa; ó 400|500 kilogramos, si se trata de Kainita.
80 á 100 de Cianamida, 15 9.
100 á 150 de Nitrato de cal ó de sosa.

Las Escorias-Cianamida y potasa se aplicarán mezcladas, distribuyendo la mezcla uniformemente y entarrándola con una labor superficial, por lo menos diez á quince días antes de la siembra.

Los nitratos se aplican en la primavera, y en dos veces mejor que en una, mitad cuando las plantas empiecen á tomar arraigo y mitad un mes después.

UNION REPUBLICANA

Candidatura : para : Concejales

CENTRO
D. Eugenio Miquel Madaleno
Abogado

AUDIENCIA
D. Antonio Pinazo Lacueva
Abogado

UNIVERSIDAD
D. Francisco Palanca Labayla
Propietario

TEATRO
D. José Mira Meseguer
Comerciante

HOSPITAL
D. Julián Llopis Sanfelipe
Industrial

D. Américo Montoro Gómez
Médico

MISERICORDIA
D. Vicente Alcácer Meri
Propietario

MUSEO
D. Ricardo Muñoz Carbonero
Médico

D. Mariano Guillot Carbonell
Industrial

RUZAFA
D. Ricardo Hernández Osca
Industrial

VEGA
D. José M. Marzal Pavía
Médico

D. Tomás Esplugues Galindo
Propietario

PUERTO
D. Abelardo Solsona García
Propietario

D. Juan B. Brau Sanoguera
Comerciante

Ministerio de Educación, Cultura y Deporte 2012

ESCOPETAS MARCA JABALI

Armas extranjeras y municiones de todas clases. Artículos de viaje y para todos los «sports». Nuevos precios sin competencia.

Eduardo Schilling, S. en C.-Paz, 11 y 13

"Lo Inconcebible"

Gran Bazar de Calzado

San Vicente, 111 (frente al Cine Romea)

Marca de la casa del acreditado calzado para señora y caballero, todo suela y cosido, á 10'50 pesetas par. Calzado de lujo á precios sin competencia.

Noticias

Una comisión numerosa de concejales de Dos Aguas visitó ayer al Gobernador, rogándole haga cumplir lo dispuesto respecto á la provisión de cargos de aquel Ayuntamiento.

En virtud de las razones expuestas, el Gobernador circuló inmediatamente las órdenes para que se encargue de la alcaldía el primer teniente de alcalde Carlos Sánchez Grau, cesando en ella el segundo teniente José Mateu Grau, que la desempeñaba, á pesar de no saber leer ni escribir.

—

El alcalde de Aldaya ha presentade en el Gobierno civil, para su tramitación, un proyecto de conducción y distribución de agua potable, hecho por el arquitecto don Gerardo Roig.

—

El Gobernador ha recibido una real orden creando un puesto fijo de la guardia civil en Caudete, siendo de cuenta del Ayuntamiento el alquiler de la casa-cuartel.

—

El Gobernador civil conferenció ayer mañana con el delegado de Hacienda, interesándole suspenda por unos días las tiradas en el lago de la Albufera, por coincidir la anunciada con las elecciones municipales.

La administración de Hacienda ha formado los repartimientos entre los pueblos de la provincia de las cantidades que han de satisfacer en concepto de cupo del Tesoro y por recargo del 16 por 100 por atenciones de primera enseñanza, y ha encarecido á los ayuntamientos y juntas provinciales que procedan sin levantar mano á la confección de sus respectivos repartimientos individuales, con sujeción á las disposiciones que rigen en la materia.

La cantidad total por que ha de contribuir Valencia es la de 407.639'17 pesetas.

SALON NOVEDADES.—Hoy inauguración. María Campi, Eloisa Carbonell y su *baturro*, La Begoñita y Las Isabelinas.

Con el nombre de Baltasar ha sido inscrito en el Juzgado de Alginet un hijo de nuestro amigo y correligionario Emilio Luna y de su bonísima esposa Carmen Espert, actuando de testigos José Cholvi y Lorenzo Lozano.

Este acto civil, como todos los que se celebran en Alginet, revistió gran solemnidad, asistiendo buen número de vecinos.

Pedid el afamado **Cognac Henri Garnier.**

En la Secretaría del Ateneo Mercantil continúan inscribiéndose los socios que desean asistir, con carácter de alumnos, á las clases de idiomas Francés é Inglés, establecidas en dicho Ateneo, cuyas clases en el presente curso se reanudarán el 3 de Noviembre próximo.

Las listas de inscripción se cerrarán el día 31 del corriente mes; y en la misma Secretaría se facilitarán á los socios cuantos datos soliciten, acerca de los requisitos y condiciones establecidos para que se les incluya como tales alumnos de las mencionadas clases.

La Junta del Patronato de Estudiantes invita á los dueños de casas de huéspedes á que se inscriban en el mismo.

En la secretaría de la Universidad podrán enterarse de las condiciones en que han de hacerlo.

Con arreglo á lo prevenido en la vigente ley electoral de 8 de Agosto de 1907, el domingo próximo se reunirá en sesión pública la Junta municipal del Censo para nombrar los adjuntos que han de formar parte de las mesas electorales en la renovación de ayuntamientos que ha de celebrarse el 9 de Noviembre próximo.

El lunes 27 del actual los señores que deseen ser proclamados candidatos por propuesta verbal directa de los electores, requerirán al presidente de la Junta municipal del Censo para que ordene á los presidentes y adjuntos de las secciones que el requirente señale que se reunan á los efectos de la ley.

El jueves 30 será la reunión de las mesas, el 2 de Noviembre la proclamación de candidatos; hasta el 6 podrán nombrar éstos los interventores y suplentes, el 9 se hará la elección y el 13 el escrutinio general.

¿Ha probado usted el **Champagne Mons?**

Con marca la LUNA la antigua casa AMATLLER ha puesto á la venta unos riquísimos chocolates que se recomiendan por su finura y delicado aroma.

Nuestro querido amigo D. José García Pastor, dueño de la Camisería de La Estrella, de la Bajada de San Francisco, 21, trasladada á la plaza de la Reina, 5, participa al público y á su distinguida clientela, haber recibido las últimas creaciones de la moda en el ramo, dignas de ser conocidas por su alta novedad y economía de precios.

La benemérita Asociación para el Fomento de la Cultura y de la Higiene, ha tenido la acertadísima idea de publicar una cartilla dedicada á las madres, con utilísimos consejos de los doctores Gómez Ferrer, Ulecia y otros, para la mejor crianza de los niños en la edad de la infancia.

Esta cartilla, que deben conocer todas las madres, se entregará gratis en la casa social de la Asociación, Mar, 57.

SALON NOVEDADES.—Hoy inauguración. María Campi, Eloisa Carbonell y su *baturro*, La Begoñita y Las Isabelinas.

Ultima creación. Muebles lavables en la ebanistería y tapicería de E. Vilella. Exposición y venta, Paz, 17, y en la fábrica de esta casa, Jesús, E. V.

Basta una sola prueba para decidirse por la riquísima «Agua de Colonia de Orive». El que la ensaya no quiere otra. Para prueba, 0'75 pesetas un frasco; 4 litros 16 pesetas; 2 litros, 8'50 pesetas.

DIARREA DISENTERIA.—El Elixir Estomacal de Saiz de Carlos suprime los cólicos, quita la fetidez de las deposiciones, el malestar y los gases, es antiséptico y cura las diarreas y disenterías crónicas de los países cálidos, que tanto atacan á soldados, marinos y colonos, agravando su situación y obligándoles á veces á emigrar.

Ayer contrajeron matrimonio la señorita Purificación Olmos y el Dr. D. Servando Conejero.

La feliz pareja marchó á recorrer algunas capitales de España y del extranjero.

Deseamos á los nuevos desposados larga luna de miel.

El mejor de todos los chocolates es el de AMATLLER, marca LUNA.

GRAN TEATRO APOLO CINE

HOY: Estrenos: «Los desengaños», «Bien por mal».—Repetición del grandioso éxito «Mamzelle Nitouche».—Mañana sábado: — Estrenos sensacionales: «El guardián feroz», «La vieja posada» y uno de gran actualidad cuyo título daremos = = = = =

TOROS Y TOREROS

Retirados del toreo los grandes diestros Bomba y Machaco, queda ocupando el primer puesto Joselito Gómez (Gallo).

Este notabilísimo matador de toros que desde que comenzó su carrera ha entusiasmado á los públicos con su arte incomparable, va á dar el próximo domingo en nuestra plaza una indiscutible prueba de sus excepcionales condiciones.

Solo, completamente solo, se las entenderá con seis toros del marqués de Guadalest.

Decidido viene á demostrar que para divertir y entusiasmar al público durante una tarde, se basta y se sobra.

Convencida de ello la afición valenciana, espera con ansiedad la fecha del domingo, fecha que indudablemente quedará grabada entre las solemnidades taurinas.

La lista de encargos para esta corrida es tan grande que seguramente la empresa se verá en gran apuro para poder atenderlos todos.

Mañana se abrirán al público las taquillas con la localidad y entradas sobrantes.

Paco Madrid

El valiente matador de toros, Paco Madrid, continúa mejorando rápidamente de la herida que recibió en nuestro circo taurino.

Acompañado del médico D. Darío Marcos, dió ayer un corto paseo en coche por la ciudad.

Paco Madrid habrá podido observar durante los días que ha permanecido en cama, las numerosas simpatías con que cuenta entre la afición valenciana.

El domicilio de nuestro estimado amigo D. Olegario Masset, se vé lleno á todas horas de admiradores y amigos del diestro que se interesan por su salud.

El torero malagueño está sumamente agradecido por las deferencias y pruebas de amistad que ha recibido en Valencia.

Como la impaciencia de su familia por verle es tan grande, saldrá mañana en el tren rápido con dirección á Málaga.

ESLAVA

- - PÍ Y MARGALL, 21 - -

Compañía Internacional

- - de Varietés - -

A las 6 tarde y 9'30 y 11'15 noche

5 ATRACCIONES 5

Proyecciones cinematográficas

"GAUMONT"

Gran rebaja de precios

Sucesos

Denuncia.

La policía remitió al Juzgado de guardia las diligencias instruídas contra Antonio García Cantó, en virtud de denuncia que hizo el vecino de Burriana Juan Bautista Piquer, con motivo de engaño en el trato de compra-venta de un carro con aparejos y una caballería.

El García ha sido detenido y puesto á disposición del juez.

Robo.

Los ladrones visitaron la zapatería que el Sr. Alagarda posee en la calle Mayor del Grao, llevándose unos 50 pares de calzado.

Fueron detenidos José Penalva Adolfo y Alfredo Rsfael, en cuyo domicilio se les encontró parte del robo.

La guardia civil los entregó al Juzgado.

Robo escándaloso. ---- Los ladrones amordazan á la dueña de la casa.

Anoche á las once se cometió un audaz robo en la casa número 9, de la calle del Cabrito, donde habita Gabino García Espí.

Encontrábase sola en la casa la esposa del García, cuando oyó que llamaban á la puerta.

Abrióla y aparecieron dos sujetos, quienes sin darle tiempo á huir ó cerrar arrojaronse sobre ella, amordazándola y amenazándola.

Acto continuo empezaron á registrar la casa y uno de los ladrones, mientras el otro custodiaba á la pobre mujer, entró en una habitación y abriendo uno de los cajones de la mesa-escribanía se apoderó de tres mil pesetas en efectivo.

Consumado el robo los ladrones se dieron á la fuga, ignorándose quienes sean.

Del hecho se dió cuenta al juez de guardia, quien con el secretario D. Juan Pérez, escribiente y alguacil, se personó en el lugar del suceso, de donde se retiró á las dos y media de la madrugada, instruyendo las oportunas diligencias.

Es escandaloso que en Valencia se registren robos del de la índole del que nos ocupa.

A título de rumor consignamos que las tres mil pesetas robadas no eran de la propiedad de Gabino García Espí.

De la provincia

Riña.

En Gestalgar riñeron Pedro Martínez Cervera, de 40 años, y Vicente Cervera Jorge, de 60, resultando el primero con heridas graves y leve el segundo.

Fueron detenidos.

En Benifayó, Miguel Marzo Pérez hirió á su convecino José Bataller.

El agresor fué detenido.

Accidente del trabajo.

En el término de Alcácer sufrió un accidente del trabajo el obrero José Rosaleny Pastor, resultando con varias heridas en la cabeza.

¡MUELAS ENFERMAS!

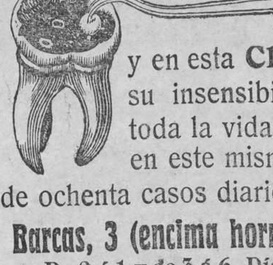

Mi DESVITO-INSENSIBILIZADOR las calma en el acto y en esta **Clínica** se responde de su insensibilidad completa para toda la vida. Llevamos cinco años en este mismo sitio tratando más de ochenta casos diarios.

José Rey.-Especialista

Barcas, 3 (encima horno del Puig), Valencia

De 9 á 1 y de 3 á 6. Días festivos sólo de 9 á 1

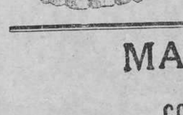

También hacemos dentaduras completas desde 75 pesetas; coronas, puentes y toda clase de trabajos americanos en oro, siendo de observar que los dientes de nuestros aparatos tienen un brillo hermoso y color tan exacto á los naturales que no hay nadie que conozca que nuestros clientes usan dientes artificiales. Véase nuestra exposición de aparatos de oro, aluminio y caucho en el muestrario de la puerta de la calle.

MATA-TENIAS del Dr. GREUS

ES EL MEDICAMENTO MÁS SEGURO Y EFICAZ PARA LA

COMPLETA EXPULSIÓN DEL TEMIBLE PARÁSITO

El examen detenido del grabado adjunto, que es la

creemos bastará para decidir á cuantos lo padezcan á procurar su expulsión, que sin disputa **conseguirán con el MATA-TENIAS del Dr. GREUS seguramente.**

La acción de este medicamento es tan eficaz, que á la hora de haberlo tomado, queda curado el paciente y en disposición de dedicarse á sus ordinarias ocupaciones.

Para su uso no se requiere preparación alguna. Se toma por la mañana en ayunas, pudiendo haber cenado la noche anterior como de costumbre.

Se expende en todas las DROGUERÍAS y FARMACIAS bien surtidas.

Se prepara y expende al por mayor en el LABORATORIO

Calle de PERIS Y VALERO (antes Paz), letra N.—VALENCIA

Vichy Catalán

Aguas minero-medicinales naturales. Sin rival para el REUMATISMO, la DIABETES e las afecciones del ESTOMAGO, HIGADO, BAZO. No fiarse de otras aguas con nombres de fuentes imaginarias. Precio, 0'75 pesetas botella. De venta en farmacias y droguerías. Depósito en Valencia, RAMON CASANOVA BOIX, calle de Pí y Margall (antes Ruzafa,) 72 Teléfono 775.

Salón Cine Romea

San Vicente, 106

- - Programa para hoy - -

Conseguida la prórroga que deseaba la empresa de este salón, de la casa Gaumont, para repetir la preciosa película

FANTOMAS

se exhibirá hasta el domingo inclusive, á fin de que puedan verla los que por sus ocupaciones no han podido concurrir estos días

Esta película, de 3.000 metros dividida en siete partes, ha constituído el éxito más franco de esta temporada.

Sesiones de 4 tarde á 12'30 noche

Reumatismo, Ciática

3.722 curaciones en 8 años

Sueroterapia, Electroterapia, Baños de luz, Masaje vibratorio, etc., etc.

Clínica del Dr. PUCHADES.-Lauria, 8

Cine Moderno

(Local que ocupaba el cine El Turia)

Todos los días grandes estrenos.
Alquiler de películas y cinematógrafos.
Es el más acreditado de Valencia.

Clínica Dental Popular

Con todos los aparatos modernos

Se realizan operaciones con gran economía y se dan facilidades para el pago en los encargos de importancia.

F. Piquer, dentista, calle Ercilla, 37 (esquina al Mercado)

HIGEA

Boca sana, dientes blancos. Se tienen siempre usando los dentífricos HIGEA. Elixir, Polvos, Crema dentífricos. Frasco de Elixir, 1'25 y 2 pesetas. Crema dentífrica, 1 peseta. Polvos dentífricos, 1 peseta.

Aviso interesante

Se necesitan aprendizas de 14 años en adelante y operarias que sepan coser prácticamente á máquina.

También se desean aprendices y oficiales para el artículo de piel.

Calle Maldonado, 32 y 34, Valencia.

A los cazadores

Se vende la replaza núm. 18 de la partida de la Correchola, del coto de tiradas de Sueca. Razón: Café «El Dorado», de dos á cuatro de la tarde.

EL CORSÉ MODELO

CALLE SAN VICENTE (frente á casa Luis Amador.

Ultimas creaciones en el ramo de corsetería.

= MODELOS EXCLUSIVOS DE PARIS =

José Abad Martín

Avisos de Corporaciones

Gremio de alquiler ó venta de muebles usados.—Hecha la clasificación, estarán las listas de manifiesto en la calle de la Jabonería Nueva, núm. 10, hasta el 29 del corriente mes, que se celebrará la junta de agravios á las seis de la tarde, en el mismo local.—El Síndico, Guillermo Moscoso.

Por telégrafo y teléfono

De Castellón

Castellón 23, 4 tarde.

Campaña electoral.

Mañana darán comienzo los republicanos de esta ciudad á la campaña electoral, celebrando en el Centro de Unión Republicana de la calle de Ruiz Zorrilla un gran mitin en el que se dará cuenta de la gestión del actual Ayuntamiento y del programa para el próximo bienio.

Dentro de contados días quedarán designados los candidatos que el partido presentará en las próximas elecciones para concejales.

Aunque suenan algunos nombres me abstengo de darlos hasta que el partido apruebe la designación.

Fiestas en honor de Costa.

El próximo domingo tendrán lugar en el antiguo barrio *dels Mestrets* las fiestas que aquel vecindario organiza en honor del insigne é inolvidable D. Joaquín Costa.

El Ayuntamiento acordó ayer dar el nombre de Costa á la calle del Maestrazgo, cuyo vecindario en masa lo tenía solicitado.

Las fiestas se verificarán el próximo domingo con conciertos musicales, gran cabalgata artística, en la que tomaran parte muchas grupas y carrozas y por la noche gran velada en honor del inmortal aragonés D. Joaquín Costa, en la cual tomarán parte distinguidos oradores republicanos,

Regreso de Santacruz.

Ha regresado de Barcelona el diputado á Cortes por este distrito D. Emilio Santacruz.

La Diputación.

Esta tarde se estaba reuniendo la Diputación provincial para celebrar las sesiones del presente periodo semetral.

Campaña teatral.

La compañía cómico-dramática del teatro de Eslava de Valencia que dirigen los señores Colom y Comes, continúa actuando en el Principal con gran éxito.

Las obras últimamente puestas en escena han sido «Madrigal», «Mamá», «Amores y amoríos», «La loca de la casa», «Mundo mundillo», «Los mercaderes» y los sainetes «La duda satisfecha» y «Las mocitas de barrio», cuyas obras han sido interpretadas admirablemente por todos los artistas, alcanzando muchos aplausos la distinguida primera actriz señorita Rafaela Abadía y los señores Comes, Martí y Colom.

El sexteto de Eslava, que ameniza los intermedios, se oye con sumo gusto y la mayoría de las noches se ve obligado á repetir las composiciones que tan magistralmente interpreta.

Esta noche se pone en escena la excelente comedia de Martínez Sierra «Madame Pepita».

Mañana por la noche la compañía dará una gran función en el teatro Oberón, de Burriana, poniéndose en escena «Mamá» y el sainete «La duda satisfecha».

El sábado por la noche tendrá lugar en el Principal de esta ciudad el beneficio de la notable actriz Rafaela Abadía, que tantas simpatías ha sabido conquistarse en el corto tiempo que lleva entre nosotros.

La obra elegida para su beneficio es «Magda», de Suderman.

El domingo se despedirá la compañía con «Nena Teruel».

YAÑEZ.

"El Pueblo" en Barcelona

Se vende en los kioscos del Liceo y Franco-Español.—Rambla.

CONFERENCIA

SERVICIO ESPECIAL PARA EL PUEBLO

Madrid 23, 8'30 noche.

La presidencia del Senado y la unión de los liberales.

Romanones ha manifestado que no proveerá la presidencia del Senado hasta hablar con Montero Ríos, á quien se le espera mañana.

Pues habiendo declarado Montero Ríos que solo aceptaría la presidencia en caso de que se hiciera la unión de los liberales, si no se la provee ahora sería tanto como declarar de mi parte que la unión es imposible.

Y esto no lo digo ni puedo decirlo, sino desearla y conservar hasta el último instante la esperanza de que pueda hacerse.

Cuando venga Montero Ríos le haré el ofrecimiento, pues no es igual hablar por cartas é intermediarios que personalmente.

Quiero guardar á Montero los respetos que me merece.

Los prietistas

Los prietistas niegan que García Prieto manifestara que podría gobernar con la actual mayoría, disponiendo una corta temporada de la «Gaceta».

Consejillo.-Nuevo Consejo

Después del Consejo en palacio, los ministros celebraron Consejillo, cambiando impresiones.

A petición de algún ministro, Romanones accedió á que mañana se celebre Consejo con objeto de leer íntegramente, para que los conozcan todos los ministros, los proyectos que se presentarán á las Cortes á fin de que al leerlos y discutirlos en las Cámaras no tengan que sufrir modificaciones importantes.

Presentación de credenciales.

El sábado presentará sus credenciales el nuevo embajador yanki en Madrid.

El nuevo director de enseñanza.

Ha tomado posesión de su cargo el nuevo Director general de primera enseñanza D. Antonio Royo Vilanova.

El ministro de Instrucción pública hizo la presentación del nuevo Director al alto personal, pronunciando un discurso de elogio para Royo Vilanova.

Este contestole á Ruiz Jiménez agradeciendo los elogios.

La huelga de Riotinto.--Casas inundadas.

Noticias oficiales de Huelva dicen que la huelga sigue igual.

El gobernador marchará mañana á Riotinto con objeto de proseguir los trabajos y gestiones para hallar una solución al conflicto.

—

A causa del diluvio que ha descargado en Riotinto han sido desalojadas varias casas de obreros por amenazar ruina.

En Huelva se han inundado varias casas de obreros.

Trabájase incesamente para evitar desgracias.

A. SERRANO.

CASA DOTÉSIO

Música.—Pianos.—Pianolas.—Arpas.—Armonias.—Instrumentos.—Accesorios.

Casa Dotésio.--15, Paz, 15

Calenturas rebeldes

Con el «Antimeníngeo Bellver» se curan las calenturas y se evita la meningitis, que es el final de los catarros gástricos infecciosos.

Tiene la ventaja sobre todas las medicaciones, que se aplica en enemas (lavativas), no causando molestia á los enfermitos, que repugnan el tomar medicamentos.

De venta: Farmacia de San Antonio y en la del autor, calle Sagunto, 81, Valencia.

El acto del partido Reformista

Madrid, 23, 12 noche.

Antes de comenzar

En el Palace Hotel se ha celebrado el anunciado banquete en honor del jefe del partido reformista Melquiades Alvarez.

Desde muy temprano comenzaron á acudir centenares de comensales, que se adelantan á tomar buenos puestos en el salón donde se celebrará el acto, que ocupa toda la planta baja del Hotel.

En los alrededores del edificio se ven muchos curiosos.

En el vértice central del salón se colocará la presidencia sobre una plataforma.

Poco á poco fué animándose el Hotel, tomando asiento al rededor de largas mesas 1.800 comensales.

Al llegar Pérez Galdós y subir á la presidencia conducido de la mano por el diputado Lamana, el público lo aclama, dedicándole entusiastas salvas de aplausos.

El aspecto del salón es imponente.

Al llegar Melquiades Alvarez se desborda el entusiasmo.

Le acompaña Azcárate.

El público, puesto en pié, aclama ruidosamente al elocuente orador.

Se oyen delirantes vivas á D. Melquiades y Azcárate y al insigne regenerador de España.

Al aparecer Melquiades Alvarez en la mesa presidencial Galdós le abraza estrechamente.

El público reanuda sus frenéticas aclamaciones.

La presidencia la ocupa Melquiades Alvarez, sentándose á su derecha Pérez Galdos, el ex rector de la Universidad de Barcelona y ex diputado Dr. Rodríguez Méndez y los diputados José y Luis Zulueta, y á su izquierda Azcárate, el senador Emilio Junoy y los diputados Lamana, Miró y Pedregal.

Los demás puestos los ocupan los más significados reformistas.

Seguidamente comienza el almuerzo.

En la mesa presidencial hay un hermoso ramo de flores, remitido por el republicano de Murcia D. Julián Pérez Soriano y destinado á la esposa de Melquiades.

Carta de Fernando González.

Apenas terminada la comida se leyó una carta del ex ministro de la República don Fernando González.

La carta comienza agradeciendo la distinción con que se le ha honrado, asociándose al acto al que la salud le impide asistir.

Añade que ha seguido con viva simpatía y entusiasmo el nacimiento, formación y propósitos del partido reformista.

«Jamás ha pensado formar parte de esa fuerza de gobierno quien hace 58 años publicó su primer artículo en un periódico republicano y morirá siéndolo; pero esto no impide que desee para su patria, aunque sea bajo la monarquía, una amplísima legalidad común dentro de la cual pueda realizarse ordenadamente la vida progresiva de este nuestro país, y ejerza cada cual con dignidad todos los derechos de la ciudadanía.

«Pone profunda tristeza en el ánimo contemplar bajo cualquier aspecto el estado actual de nuestra patria. Me temo que siguiendo así se realice aquella triste visión de nuestro gran Costa, cuando hablaba de la disolución de nuestra nacionalidad.»

Hace un triste diseño de la situación actual y combate á las huestes fanáticas é intransigentes por creerlas elementos tradicionales, siempre dispuestos á encender la guerra civil y cerrar el paso á las grandes corrientes de la civilización moderna.

Los partidos gobernantes, conservador y liberal, son dos oligarquías perturbadoras y corrompidas y los liberales, divididos por espíritu de caudillaje, que no por nobles ideas, se hallan en estado de putrefacción.

Con esto el magistrado supremo, monarca ó presidente republicano, no tiene medio de orientarse para conocer la voluntad de la nación; porque las elecciones, falseadas por el Gobierno, son un crimen y una mentira y porque los políticos que les rodean han perdido por completo el ambiente en que se mueven y hasta el respeto que se deben á sí mismos en su vida moral.

Este estado de cosas no puede continuar más tiempo.

O esta profunda crisis se resuelve favorablemente ú ofreceremos al mundo el espectáculo de una nación que se extingue por su corrupción é incapacidad para adaptarse a la civilización moderna.

Por eso yo, republicano, he acogido con entusiasmo el nacimiento del partido reformista, nueva fuerza gobernante que no está manchada con los vicios de las dos vergonzosas oligarquías que nos deshonran y nos gobiernan.

Si la primera magistratura del Estado convierte en vana ilusión esta esperanza y resurgen los viejos y arraigados obstáculos tradicionales, no por ello perderá nada el partido reformista, pues demostrará que, no por su culpa, sino por la ajena, continúa este pobre país separado de la comunidad espiritual de los demás pueblos cultos de Europa.

Termina saludando á todos y deseándoles próspera suerte en la oposición y en el poder.

Carta de Galdós

Seguidamente se da lectura á la carta de Pérez Galdós.

Dice que el éxito de la reunión supera á las presunciones más optimistas, tanto por el número, que parece increible, como por la calidad de la representación social de los congregados.

Y añade:

«Bien venidos todos los que llegáis en el momento crítico histórico, cuando la fatalidad de los hechos impone un remedio heroico para la patria desmedrada y paralítica.

Creo interpretar el estado de vuestras almas señalando dos sentimientos: el sacrificio y valentía y calurosa fe para llegar á un fin positivo.

Yo seguiré dedicado á mi labor literaria y contemplaré con simpatía ferviente la honrada evolución iniciada por el gran tribuno, alma y verbo del reformismo.

Ayudaré con todas mis fuerzas á la brava conquista de la realidad democrática, mediante la colaboración del ideal, sin gestión directiva en los asuntos públicos.

Os ayudaré á crear ciudadanía y á encarnar la democracia en las costumbres.

Unámonos todos y ayudemos al caudillo de altísima inteligencia y esforzado corazón, que se lanza á esta magna empresa, levantando el alma española con vibraciones de patriotismo ardoroso y de su arrebatadora elocuencia.»

Ambas cartas son acogidas con grandes ovaciones y vivas á Pérez Galdós y Fernando González.

Galdós saluda, emocionadísimo.

***

Cuando van á empezar los discursos comienzan á llegar significados políticos que van ocupando las partes laterales y la posterior á la presidencia.

Se advierte un movimiento de expectación estupendo.

Tomás Romero dice que es imposible leer todas las adhesiones, pues son muchísimas.

Lee las adhesiones del diputado Llari, del ex diputado Corominas (D. Eusebio), Octavio Picón y otros.

Entre las de innumerables catedráticos cita varios nombres, cada uno de los cuales es acogido con una ovación.

El ex Rector de la Universidad de Barcelona, Rodríguez Méndez, en nombre de la comisión, ofrece el banquete haciendo un breve estudio de las masas políticas españolas para deducir la supremacía del reformismo.

Discurso de Azcárate

Al levantarse á hablar estalla rudosa ovación, que se prolonga largo rato, entre vivas entusiastas.

El espectáculo es verdaderamente extraordinario.

Comienza diciendo:

«Soy viejo y no recuerdo nada análogo.

Esto es para hacer algo transcendental, para hacer la revolución desde arriba, para hacer la revolución sin sangre. (Ovación delirante.)

Esto no ha pasado jamás, y prueba que el partido reformista es necesario en España.

La ética está ausente de la vida del Estado español.»

Censura la política que se sigue en Marruecos contra la voluntad unánime de todo el pueblo.

Glaxo

LOS NIÑOS RECIÉN NACIDOS

Hay personas que creen que el GLAXO (leche de vaca acomodada al estómago humano) por ser alimento para todas las edades, es demasiado fuerte para niños recién nacidos. Están en un error: el GLAXO es de digestión tan fácil, á pesar de ser tan nutritivo, que lo mismo á los niños acabados de nacer, que á los mayores, les sienta maravillosamente. En España hay ya muchos miles de niños que desde que nacieron no han tomado otro alimento, y su robustez causa la admiración en todas partes. El GLAXO es admirable para ayudar á criar, porque armoniza perfectamente con la leche materna y es el alimento ideal de ancianos y enfermos.

Venta en Farmacias, Droguerías y Ultramarinos.—Depositarios en Valencia: Contat y C.ª ó Hijos de B. Cuesta.—**Representante: R. Lleó Gallent, Maldonado, 13, VALENCIA.**

Ministerio de Educación, Cultura y Deporte 2012

Necesitamos: primero, constituir á España políticamente y luego, socialmente.

Todo está falseado; todo es farsa y mentira, incluso el régimen parlamentario.

Alude á la entrevista que celebró con D. Alfonso, y dice:

—Me consideré honradísimo al ser llamado á palacio. Creo que la familia real es ni más ni menos que las nuestras. (Grandes aplausos.)

He podido equivocarme al apreciar el espíritu del rey.

Algunos amigos me preguntaron si no me producía repugnancia ir á palacio.

Nada había dicho, hasta ahora, de cuanto vais á oir; pero se lo he dicho á un periodista francés y voy á decíroslo á vosotros.

En la primera entrevista que tuve, el rey me dijo que le parecería mal que yo me hiciese monárquico.

El rey está dispuesto á ser constitucional, acogiendo cuantas iniciativas salgan del país.

Hablando de su amor á España, me dijo que era tan grande, que si en España se proclamase la República alguna vez, al servicio de ella pondría su espada. (Grandes aplausos.)

Esto revela un espíritu libre de todo prejuicio.

Compara la frase de Isabel II extrañándose de que los republicanos fuesen caballeros con la de D. Alfonso al presentarle á él, republicano español, en el palacio real, al presidente de la República francesa.

No queremos—dice—que vengan con nosotros ni los egoistas ni los escépticos.

Hay una masa de opinión que admite la evolución; pero aguarda á que la monarquía se democratice.

Hay otra, como nosotros, que ayudaremos á la monarquía para que se democratice; pero desde fuera.

Es decir, que hablando claro, yo nunca me sentaré en el banco azul.

Una gran ovación y muchos vivas acogen el final del discurso de Azcárate.

Este saluda conmovido.

Seguidamente se levanta Melquiades Alvarez.

La ovación que se le tributa dura largo rato.

Se dan vivas al orador.

Discurso de Melquiades Alvarez

Hecho el silencio, comienza á hablar el jefe del reformismo.

Son las tres y cuarto de la tarde.

Comienza exteriorizando su gratitud á todos los correligionarios.

Este banquete es ejemplo de honradez, de desinterés y abnegación.

Desde el mes de Enero se opera en España una metamorfosis.

La solución de la crisis, la conducta de Maura, agraviando á las izquierdas y á la corona, el llamamiento hecho por el rey á los hombres ilustres republicanos y la energía con que la corona supo resistir las imposiciones reaccionarias, provocaron una profunda emoción en el país.

Yo aplaudí en la Casa del Pueblo la conducta del monarca y nadie protestó.

Entre nosotros existen dos matices: uno representado por Azcárate que jamás gobernará con la monarquía, pero que nos impulsa á realizar nuestra obra; otro, del cual soy yo el verbo, que no vacila en declarar que las formas de gobierno son accidentales y transitorias y que por encima de ellas está el progreso del país,

Si la monarquía no es un obstáculo para esto gobernaremos con ella. (Aplausos.)

Vamos á servir á la regeneración del país con la monarquía ó contra la monarquía si pretende sobreponer al de la nación su particular interés.

Se ha abierto el pecho á la esperanza; se ha creído en la inteligencia del monarca; se ha comprendido que las monarquías que no se transforman perecen; y si se transforma la monarquía, si es democrática, yo diré á mis amigos:

—Descended del Aventino.

No es lícito hablar de la revolución, que ha desacreditado las concupiscencias de hombres.

Sí, pues, definida nuestra actitud.

Se ha dicho que aspirábamos á la revolución desde la «Gaceta», sin sangre.

Esto es verdad y solo con este título podremos ocupar el poder.

De lo contrario, mereceríamos el desprecio público.

Es inexacto que aspiremos á volatilizar las esencias de la monarquía.

Somos una fuerza nueva que no quiere, ni puede ni debe confundirse con ninguno de los partidos que hasta ahora actuaron en el Gobierno. (Ovación inmensa).

No podemos negar que tenemos con el partido liberal las afinidades que engendran las simpatías; pero no nos confundimos con él ni menos aceptamos sus responsabilidades porque perderíamos nuestra fuerza.

La transfusión de sangre nueva en un organismo nuevo no lo alienta.

Lo más que podemos hacer es convertirnos en sus auxiliares.

Si el partido liberal se decide á hacer algo de provecho y de interés público entonces podrían cristalizar determinadas actitudes.

Por eso decimos que deben continuar en el poder y consumir la vida de estas Cortes.

El patriotismo les impone esta misión y de lo contrario temo que ocurran cosas graves.

El partido liberal debe continuar en el poder con quien pueda. Mientras sea Romanones, á él debe seguir. (Risas.)

Romanones tiene en contra suya la clausura inmotivada de las Cortes, la excisión del partido y con nosotros la serie de promesas incumplidas, y esto se paga.

Romanones es maestro en habilidades; pero á pesar de todo debe continuar.

Si surgiera la crisis, quienes nos ofrezcan una política semejante á la nuestra, tendrá nuestra colaboración desde nuestro campo.

Lo que no puede venir es la política reaccionaria de Maura. (Clamorosa ovación.)

Conste que guardo para la persona de Maura todos los enaltecimientos que merece.

Maura no puede venir, porque despierta inquietudes y es una amenaza para el país.

La represión tardía y cruel de 1909 y algo peor como su intento de dictadura anticonstitucional son cosas contra las cuales tienen el deber de rebelarse todos los hombres libres. (Ovación.)

Su carta del mes de Enero es una petición de dictadura, sancionada luego por Maura en el Congreso y por el mutismo vergonzoso de los conservadores.

Estos están incapacitados para gobernar porque se lo veda la Constitución y la dignidad del monarca, que si se prestara á ello, se sentiría escarnecido. (Aplausos.)

Sin una seria rectificación sería un serio peligro llamar á los conservadores al Gobierno.

Eso engendraría una amenaza en el extranjero y el desaliento definitivo de las clases neutras españolas.

Sintetiza su programa respecto á Africa en los problemas económico é internacional.

Respecto de Africa combatimos la expansión, considerándola innecesaria, inoportuna y opuesta á la reconstitución interior.

Nuestro porvenir está en América, adonde nos llaman la raza, la lengua y la Historia.

Vemos con duelo la inteligencia con Francia, pero podemos desligarnos de la realidad.

Y es esta un tratado con Francia, el cual lleva la firma de España.

Anunciar la inmediata retirada de nuestras tropas y quebrantar otros compromisos sería renunciar á la vida española; porque los pueblos que no cumplen sus compromisos son expropiados por los demás.

Hemos de cumplir los tratados, aunque sea en forma distinta á como se hace ahora.

Nada de guerras que parezcan de conquista, más que de protectorado, diplomacia y política. Enseñanza, protección, desenvolvimiento de la riqueza y confianza en las kábilas. Gobernar más que combatir.

En materia de Hacienda, los partidos gobernantes se equivocan.

El país prospera y la Hacienda decae.

La política regeneradora de Villaverde luchó con un imposible: la reconstitución de la Hacienda.

Ofrece organizarla con impuestos que no abrumen al país.

El 87 por 100 de las cuotas por contribución territorial no pueden comprobarse.

Igual ocurre con el impuesto de utilidades.

Descargaremos muchos tributos y podaremos solamente lo inútil de la burocracia.

Sabemos que pagan mucho más los pobres que los ricos.

Respecto del problema internacional acepto la inteligencia con Francia é Inglaterra. Con Alemania, jamás.

Nada quiero significar que despierte recelos en la Iglesia.

Me limito á afirmar la soberanía del Estado, al cual no le es lícito compartir su poder con ninguna otra institución.

Por eso afirmamos la necesidad de secularizar el Estado en el nacimiento, el matrimonio, la muerte y la escuela.

El Estado sólo puede ver ciudadanos cuyas ideas religiosas nada le interesan.

La libertad de conciencia tiene su fórmula en la libertad de cultos, sin la cual no aceptaríamos el poder.

Para esto es indispensable, desde luego, reformar la Constitución. (Grandes aplausos).

Declárase heterodoxo; pero como gobernante declara que no puede perseguir á la Iglesia en España, en donde viene asociada á toda nuestra historia.

Queremos que convivan en la paz social todos los cultos, para que surja la sagrada virtud de la tolerancia.

Para ello toda secularización del Estado es poca.

Todo el problema de España es un problema de cultura y de ética.

Es necesario ser implacable, hasta cruel, para lograr moralidad y cultura.

Sin virtud y sin cultura la democracia es una bacanal que lo corrompe todo. (Aplausos.)

En el partido reformista sólo hay una dictadura legítima: la del ministerio de Instrucción pública.

Hacen falta 52.000 maestros, 20.000 escuelas y 60 millones para cursos agrícolas, escuelas rurales y otras iniciativas.

El partido reformista es autonomista, compatible con la unidad nacional.

Por eso amparamos y defenderemos el proyecto de Mancomunidades.

En materia económico-social seguiremos una tendencia marcadamente socialista, haciendo del Estado un instrumento eficaz y necesario para una obra de mejoramiento y de progreso.

Queremos vivir en paz y en contacto con todas las izquierdas, desde los liberales hasta los socialistas.

De grado ó por fuerza tendrán que auxiliarnos cuando vean que cumplimos nuestras promesas.

Poco importa que ahora nos censuren nuestros únicos enemigos, que son los recacionarios. (Aplausos.)

Facilitaremos el parcelamiento de la tierra mediante un Banco Agrícola, mejoraremos la condición del arrendatario y fomentaremos la cooperación y el mutualismo.

Llevaremos á las Cortes un proyecto en favor de los obreros pobres y ancianos.

Mantiene la necesidad de reformar la Constitución y el Senado, garantías que ha de ofrecer la corona.

Por todo lo dicho—agrega—mantengo la necesidad de la reforma constitucional.

Somos una fuerza nueva que puede realizar el ideal de la España redimida por la libertad y el progreso.

Excita á la juventud intelectual á que le ayude en la propaganda y termina repitiendo que jamás recibirá el poder como una merced del rey.

Aquí el gran elector es el rey, porque las Cortes no representan al país.

Si acepta nuestras reformas le daremos savia que lo vigorice.

De lo contrario, resurgirá el espectro revolucionario.

(Ovación larga y calurosa acoge las últimas palabras del orador.)

Después del acto

Terminado el discurso permaneció Melquiades Alvarez 20 minutos recibiendo felicitaciones de los concurrentes.

Los fotógrafos aprovecharon la ocasión para impresionar clichés.

Melquiades Alvarez salió á los salones contiguos y fué objeto de repetidas ovaciones y vítores.

La aglomeración era tan grande que los concurrentes estuvieron más de una hora recogiendo abrigos y otras prendas.

Personas acostumbradas á presenciar actos análogos afirmaban que desde que rige el sistema constitucional no se ha registrado acontecimiento de tanta importancia como éste.

La inmensa mayoría de los concurrentes mostrábanse conformes en conjunto y en detalle, con la actitud política en que se ha colocado Melquiades.

Nunca palabra alguna vibró con más soberanos acentos ni subyugó más poderosamente á un entusiasta auditorio.

Las ovaciones llegaron á su más grande clamorosidad cuando execró con vigorosa palabra la posibilidad de que retornara al poder la política reaccionaria maurista.

Los 2.000 comensales hicieron propio el anatema con que el insigne orador rechazó la absurda posibilidad de que se interrumpiera la vida en el poder de los liberales.

Melquiades Alvarez no solo consideró imposible la vuelta de Maura al Gobierno si no también la vuelta de los conservadores por que no han tenido la arrogancia necesaria para desautorizarle, haciéndose solidarios de la conducta del jefe con su silencio.

El público, enardecido, le ovacionó.

Melquiades le ha pedido arras para gobernar y se ha ofrecido al mismo tiempo como instrumento de gobierno.

A la salida del público que asistió al banquete de D. Melquiades se repartió una hoja firmada por un demócrata de abolengo recomendando á todos los demócratas reformistas la cooperación leal con el régimen para la implantación de las ideas progresivas.

Los grupos que esperaban á D. Melquiades engrosaron la manifestación que le acompañó hasta su casa en medio del mayor orden.

Interrogado Romanones sobre el concepto que le merecía el discurso de D. Melquiades, contestó:

—Lo conozco por la referencia que me ha hecho el subsecretario; pero no me atrevo á emitir juicio porque el discurso tiene tanta importancia que hay que leerlo íntegro.

Desde luego, ha sido grandilocuente, como todos los suyos, y de su oración percibo antes que las espinas el perfume de las rosas.

En el Congreso

Durante toda la tarde el Congreso se ha visto repleto de políticos.

Todos los comentarios versaban sobre el discurso de D. Melquiades.

El efecto producido en el orden político se sintetiza así: regocijo en los ministeriales y desencanto en los conservadores y los disidentes, porque éstos creían que arremetería contra Romanones y que se declararía conforme con la mayoría de los puntos del programa de García Prieto.

A. SERRANO.

CONFERENCIA

EXTRANJERO

Madrid 24, 2'30 madrugada.

Lo de Portugal

Detalles de la intentona de los monárquicos.

Lisboa.—La Prensa republicana dedica sus números á la intentona monárquica, calificándola de vergonzoso fiasco.

He aquí nuevos detalles de la intentona.

El movimiento debía estallar después de la salida de la escuadra del Tajo.

La suspensión de la salida desconcertó á los paivantes.

Los más impacientes echáronse á la calle.

Debía aparecer una división de marineros falsos, formada por antiguos policías y marineros disfrazados, mandados por un jefe militar, y presentarse en el cuartel donde se alojan los marineros esperando la adhesión de los oficiales y sargentos que fueron presos.

Igualmente otros grupos se dirigían á otros cuarteles lanzando bombas de dinamita y cañonazos.

Los grupos matarían á los ministros y otros importantes personajes al mismo tiempo en varios puntos del Norte.

En Evora estallaría la insurrección, y los paivantes de la frontera dirigiríanse á las poblaciones sublevadas, empezando por Chavez y Braganza.

Los conspiradores contaban con Oporto, donde la semana pasada estuvo el jefe militar, y no encontrándolo dispuesto regresó, limitando el golpe á Lisboa.

La contraseña de los sediciosos era:

«Valiente victoria».

Dirigían el movimiento Roque Costa Lorci, Moreira Almeida, padre é hijos, coroneles, oficiales de la Marina y propietarios.

Todos han sido encarcelados.

La dama Adelaida Paiva, complicada en todo esto, huyó.

Para la destrucción de las líneas férreas y de telégrafos los paivantes emplearon dinamita.

Empléase numeroso personal en su reconstrucción.

Los republicanos, armados, vigilan las líneas férreas y la Aduana.

Frente al Gobierno, un grupo pidió pan y trabajo.

La policía los dispersó.

El pueblo ha destruído el mobiliario de los periódicos monárquicos «Día» y «Nación».

En el cuartel de infantería núm. 2, han sido apresados tres sargentos.

A bordo de la escuadra se hallan preparados 350 marinos con ametralladoras.

Viana ha huído.

Tres cabos, un teniente y varios soldados del regimiento de artillería han sido presos.

Los periódicos «Día» y «Nación» anuncian que cesan de publicarse á causa de que en el asalto del pueblo fueron destrozadas la imprenta y las máquinas hasta que se normalice la situación.

La redacción de los periódicos «Intransigente» y «Socialista» están guardadas por la policía.

La vigilancia es rigurosa, alternando en ella militares y paisanos.

Tranquilidad en Portugal

En la legación portuguesa se afirma que el orden en aquella República ha quedado completamente restablecido.

Los sucesos desarrollados en Portugal sólo han tenido el alcance de una algarada.

A. SERRANO.

CONFERENCIA

Madrid, 24, 4'30 madrugada.

El de Lourizán

El Gobierno carece de noticias acerca de que Monteros Ríos haya salido de Lourizán.

Consejo de ministros

Contra lo que el propio Romanones indicó ayer en su charla cotidiana con los periodistas, ha habido esta mañana Consejo de ministros, bajo la presidencia de D. Alfonso.

Ha comenzado á las once y ha durado hasta las doce y media.

Después se han reunido los ministros en Consejillo, durando la reunión hasta la una.

Al salir de Palacio, los periodistas rodeamos al presidente.

—Nada de particular ocurre, señores; ni hoy, ni mañana, ni pasado habrá nada.

Los periodistas:

—¡Cómo ni pasado!

El conde:

—¡Ah!, sí, es verdad; pasado mañana, sí.

En mi discurso-resúmen me ocupé de política exterior, hablando de Inglaterra, de los Balkanes, de Portugal, de Alemania y de algunas otras cosas.

Me ocupé algo de la política interior.

También hablé al rey del discurso pronunciado recientemente por el Sr. García Prieto en el Senado.

Todos los ministros firmamos en el album de los infantes D. Alfonso y doña Beatriz.

El Sr. Suárez Inclán puso á la firma de D. Alfonso los decretos autorizando la presentación á las Cortes de los proyectos de Hacienda.

Reforma del Jurado y del Reglamento orgánico.

Ha sido firmado el decreto reformando la ley del Jurado, en armonía con los propósitos que expresaba Rodríguez de la Borbolla en su discurso de apertura de los tribunales.

También se ha firmado otro decreto reformando el Reglamento orgánico de Justicia.

Proyectos para el Consejo de mañana.

Los proyectos de ley que se leerán en el Consejo de ministros de mañana, son doce.

Pertenecen á Guerra, Hacienda, Marina, Fomento, Gobernación é Instrucción.

Solamente en uno de Guerra invertirá el general Luque una hora en leerlo.

De Marruecos

Victoria de los leales.-¿El Raisuli herido?

Tánger.—La victoria alcanzada en la alcazaba de Tuit por las tropas imperiales ha tenido gran resonancia en la región de Sus y ha producido la sumisión de las tribus montañesas y la ocupación de Tuit, que era hasta entonces el centro de abastecimiento de los rebeldes.

Importantes tribus del Sud de Agadir abandonaron la causa del pretendiente.

—

Indígenas bien informados confirman que el Raisuli se halla gravemente herido por efecto de una granada que estalló entre los grupos que rodeaban al célebre moro en el combate del lunes, causando muchos muertos.

Los cascos de metralla mataron el caballo que montaba el Raisuli y le destrozaron la tercerola que llevaba!

Llegada de un convoy

Un telegrama oficial de Larache dice que ha llegado sin novedad á Cuesta Colorada un convoy procedente de Tánger con cebada y harina.

Infante á Marruecos

Ha marchado á Marruecos el infante Alfonso.

Fué despedido en la estación del Mediodía por la familia real, personajes palatinos, el Gobierno, muchos generales y jefes y oficiales.

Indulto

En la firma de Guerra figura también un decreto indultando de la pena de muerte al paisano Juan Fernández Morante, por insulto á fuerza armada.

Drogueros en libertad.-Goleta perdida.--Temporal.

Cádiz.—Se ha decretado la libertad, mediante fianza, del droguero Emilio Pascual, procesado por contrabando de guerra.

También ha sido libertado con una fianza de 10.000 pesetas el droguero de Sevilla José Canals.

—

En la barra de Barbate se ha perdido totalmente la goleta portuguesa «Oliveira Marques», cargada de petróleo y gasolina.

La tripulación se salvó.

—

En el estrecho continúa el temporal.

Romanones, bien impresionado.

Romanones permaneció en su despacho de la Presidencia hasta las ocho y media de la noche.

Cambió impresiones con los ministros que le visitaron sobre el acto político celebrado hoy por los reformistas.

Decía que habíale causado buena impresión el discurso de Melquiades Alvarez, pero añadía que en nada ha variado los términos del problema político planteado.

Incendio

Vitoria.—En el pueblo de Alegría un incendio ha destruído cuatro casas que formaban una manzana.

El fuego amenaza arrasar el pueblo entero á causa del huracán

Marcharon bomberos y guardia civil.

Viento, lluvia y frío

Avila.—Desde anoche reina un gran temporal de viento y lluvia, que ha ocasionado desperfectos en algunas fábricas.

Hace un frío intenso.

Las calles están intransitables.

Las victimas del mar.-El "Cataluña".

Cartagena.—Se ha confirmado que perecieron los tripulantes del laúd «San Antonio» Vicente Ballester y Antonio Fabra.

Búscanse los cadáveres, aunque inútilmente.

—

A la playa de Gorguel ha llegado el bote «Dos Hermanas», al que se le creía perdido.

—

Ha zarpado con rumbo á Tánger el crucero «Cataluña».

BOLSIN

Interior, 79'43.
Amortizable, 00'00
Francos, 5'90.
Libras, 26'79.
París, 90'65

A. SERRANO.

Comité republicano federalista

Se convoca á los individuos que componen dicho Comité para hoy, á las seis de la tarde, al Casino Federal, calle Padre de Huérfanos, núm. 1.—El secretario, *Francisco Lledó.*

Puerto

Buques entrados el día 23

Vapores: Heinrich, de Cardiff, con carbón mineral; Italie, de Marsella, de tránsito.

Despachados el mismo día.

Vapores: Ausias March, para Barcelona, con cargo general: Cid, para Londres, de tránsito y otros; Miramar, para Palma, con la correspondencia y cargo general; Italie, para Buenos Aires y escalas, de tránsito y otros.

Pailebot: Lareño, para Palma, con cargo general.

Mejor que el 606

es comprar las GOMAS IRROMPIBLES de marcas garantizadas que vende LA INGLESA, calle San Vicente, 164, Valencia.

Despacho: De ocho mañana á una de la madrugada.

Hacemos envíos con toda garantía y reserva. Puerta reservada por la escalerilla.

Sigue en la otra plana

LOTERÍA NACIONAL

Lista general, recibida por conferencias telefónica y telegráficas, del sorteo verificado en Madrid el 23 de Octubre de 1913.

Premios mayores

Con 150.000 pesetas

26.794 Barcelona

Con 60.000 pesetas

1.908 Madrid

Con 40.000 pesetas

31.841 Huelva

Con 3.000 pesetas

256
265
944
1276
1700
4644
4826
5864
6639
7822
8271
8723
10692
11220
12152
15703
16794
17413
20542
20583
22291
24577
25781
27670
29399
29962
31080
31407 Valencia
31898
32258
35159
35378
35469
37440
38811
38861
39307

Tienen aproximación de 500 pesetas, las centenas de las tres primeras suertes.

Los números anterior y posterior de las tres primeras suertes son agraciados con los siguientes premios: El primero, con 2.500; el segundo, con 2.000, y el tercero, con 1.850.

Números premiados con 500 pesetas

Uni.	1134	2393	3739	4792	6159	7568	8876	10	11147	12459	13839	15	16243	17321	18412	19509	20650	21684	22849	23913	25137	26527	27676	29	30147	31163	32328	33575	35	35851	37	37943	39346	39933
	1135	2397	3764	4803	6186	7575	8889	mil	11208	12476	13905	mil	16250	17340	18413	19522	20661	21685	22900	23936	25158	26528	27678	mil	30182	31172	32336	33578	mil	35878	mil	37960	39355	39961
4	1139	2411	3765	4918	6224	7602	8909		11239	12484	13913		16267	17364	18414	19524	20679	21730	22902	23946	25174	26545	27695		30185	31211	32345	33596		35880		37962	39363	39963
5	1256	2429	3767	4919	6238	7672	8929	10007	11309	12496	13919	15060	16319	17368	18423	19551	20759	21783	22904	23951	25195	26548	27726	29004	30235	31241	32390	33599	35000	35894	37016	37990	39390		
	1310	2443	3770	4924	6243	7685	8954	10008	11342	12560	13920	15062	16357	17383	18495	19571	20766	21817	22923	23972	25197	26554	27755	29006	30270	31354	32391	33621	35008	35943	37020	37992	39410		
Dec.	1322	2465	3817	4958	6330	7700		10064	11362	12563	13927	15068	16404	17411	18507	19578	20768	21838	22932		25213	26560	27764	29014	30276	31373	32415	33666	35026	35968	37022	37992	39415		
	1335	2485	3828	4994	6333	7713	9	10120	11366	12618	13959	15084	16415	17447	18515	19580	20779	21864	22948	24	25214	26562	27779	29027	30278	31378	32437	33681	35057	35957	37027		39432		
32	1418	2490	3837		6384	7739	mil	10145	11406	12654	13973	15146	16422	17474	18538	19581	20790	21892	22979	mil	25215	26608	27782	29032	30301	31393	32442	33755	35067	35968	37039	38	39454		
46	1451	2534	3845	5	6415	7758		10197	11480	12718		15181	16440	17475	18572	19603	20812	21896	22982		25223	26618	27852	29051	30339	31401	32458	33806	35075	35981	37042	mil	38736		
49	1490	2541	3870	mil	6434	7764	9002	10220	11493	12781	14	15191	16467	17487	18576	19619	20820	21916		24056	25231	26624	27865	29084	30341	31402	32461	33834	35079		37065		38761		
53	1514	2546	3873		6446	7779	9027	10312	11505	12786	mil	15235	16531	17500	18587	19649	20850	21936	23	24078	25244	26661	27900	29095	30347	31414	32474	33868	35108	36	37079	38024	38769		
67	1519	2549	3882	5026	6476	7794	9057	10332	11556	12836		15254	16535	17511	18603	19652	20863	21950	mil	24109	25291	26715	27907	29187	30354	31438	32506	33905	35111	mil	37099	38037	38832		
71	1529	2574	3890	5035	6500	7826	9113	10410	11608	12847	14005	15294	16544	17531	18633	19654	20871	21969		24122	25306	26721	27943	29212	30394	31455	32544	33932	35114		37115	38048	38853		
78	1587	2610	3903	5036	6524	7934	9155	10424	11618	12850	14060	15305	16572	17562	18637	19661	20899	21987	23006	24164	25323	26742	27953	29240	30409	31493	32545	33957	35116	36018	37119	38049	38862		
91	1623	2639	3924	5076	6526	7979	9182	10484	11660	12906	14097	15319	16580	17581	18658	19679	20904	21988	23029	24210	25346	26832		29252	30419	31522	32604		35132	36067	37133	38064	38903		
	1671	2641		5092	6554		9191	10499	11692	12916	14099	15401	16597	17603	18659	19707	20927	21996	23054	24240	25414	26834	28	29280	30458	31530	32613	34	35142	36081	37137	38093	38950		
Cent	1718	2658	4	5109	6650	8	9209	10518	11705	12919	14119	15410	16621	17651	18673	19711	20936		23085	24246	25458	26846	mil	29290	30565	31541	32711	mil	35151	36101	37171	38095	33989		
	1733	2699	mil	5115	6690	mil	9211	10541	11738	12982	14142	15423	16624	17658	18700	19735	20945	22	23090	24247	25504	26872		29294	30569	31549	32750		35157	36102	37196	38098	38995		
133	1768	2714		5124	6705		9221	10554	11757		14190	15464	16637	17663	18705	19766	20995	mil	23123	24251	25512	26873	28003	29410	30607	31588	32795	34001	35193	36140	37205	38106	38997		
232	1772	2762	4010	5141	6718	8017	9229	10575	11798	13	14196	15465	16657	17667	18739	19780			23130	24255	25533	26929	28036	29418	30611	31652	32814	34030	35223	36187	37210	38118			
264	1786	2796	4031	5187	6720	8051	9234	10583	11804	mil	14222	15523	16660	17670	18746	19785	21	22029	23143	24259	25541	26953	28083	29441	30614	31670	32817	34069	35227	36267	37216	38175	39		
334	1837	2833	4064	5327	6731	8055	9268	10608	11832		14231	15555	16665	17676	18752	19808	mil	22042	23171	24267	25570		28134	29468	30616	31695	32822	34123	35279	36305	37235	38203	mil		
346	1850	2845	4082	5336	6765	8113	9272	10610	11836	13005	14262	15582	16702	17743	18765	19867		22058	23188	24280	25579	27	28140	29485	30626	31699	32833	34143	35280	36314	37274	38209			
368	1862	2856	4227	5386	6771	8237	9281	10619	11856	13084	14272	15669	16714	17748	18782	19899	21069	22093	23197	24294	25580	mil	28144	29488	30634	31738	32835	34144	35287	36335	37299	38214	39002		
429	1870	2858	4228	5451	6775	8261	9304	10626	11857	13087	14295	15685	16737	17765	18837		21109	22098	23249	24295	25691		28202	29492	30635	31777	32864	34177	35298	36361	37300	38228	39005		
443	1878	2921	4254	5524	6793	8266	9315	10654	11866	13116	14314	15737	16761	17785	18867	20	21139	22111	23344	24420	25735	27007	28208	29507	30652	31798	32890	34241	35360	36389	37310	38237	39051		
469	1890	2933	4258	5579	6809	8293	9390	10704	11880	13130	14325	15766	16775	17794	18878	mil	21140	22140	23382	24453	25773	27038	28244	29546	30674	31827	32905	34247	35362	36397	37322	38273	39055		
549	1893	2973	4274	5584	6839	8308	9405	10711	11892	13161	14347	15781	16778	17804	18887		21150	22152	23407	24484	25805	27079	28247	29548	30731	31860	32935	34265	35387	36400	37328	38288	39064		
643	1930	2979	4278	5636	6888	8320	9420	10725	11899	13178	14355	15790	16786	17840	18959	20004	21155	22160	23428	24509	25842	27134	28335	29615	30762	31882	32970	34298	35405	36442	37375	38299	39066		
684	1942		4285	5641	6904	8335	9437	10731	11903	13185	14373	15799	16803	17878		20021	21186	22166	23470	24523	25854	27151	28350	29638	30771	31893	32979	34314	35413	36452	37383	38317	39083		
739	1947	3	4338	5645	6916	8377	9457	10742	11956	13188	14378	15819	16889	17908	19	20039	21208	22182	23487	24557	25863	27177	28401	29685	30779	31914		34324	35447	36481	37386	38333	39104		
745	1982	mil	4357	5660	6984	8402	9458	10746	11990	13239	14393	15856	16935	17928	mil	20065	21220	22188	23497	24564	25865	27193	28406	29704	30805	31946	33	34326	35452	36521	37480	38353	39133		
788	1988		4363	5676	6991	8408	9463	10758	11992	13254	14403	15867	16968	17938		20069	21250	22210	23530	24589	25892	27225	28427	29726	30813	31949	mil	34395	35477	36559	37481	38355	39148		
802	1997	3052	4371	5703	6992	8435	9616	10762		13264	14441	15870	16989	17993	19007	20070	21263	22230	23541	24647	25900	27242	28444	29781	30815	31966		34418	35508	36565	37486	38364	39151		
808		3063	4373	5714	6997	8452	9636	10790	12	13287	14448	15871	16993		19009	20076	21305	22257	23548	24660	25956	27258	28469	29812	30835	31989	33004	34433	35533	36575	37500	38372	39159		
821	2	3100	4377	5718		8475	9622	10857	mil	13317	14504	15901		18	19015	20156	21307	22283	23563	24738	25961	27299	28488	29821	30861	31995	33010	34462	35555	36593	37507	38375	39160		
822	mil	3146	4393	5770	7	8508	9636	10907		13336	14528	15904	17	mil	19019	20176	21320	22287	23571	24777	25969	27302	28559	29853	30901	31996	33059	34510	35564	36601	37513	38387	39173		
825		3147	4428	5843	mil	8513	9647	10940	12055	13344	14585	15941	mil		19054	20216	21330	22301	23606	24804	25986	27317	28570	29893	30905		33110	34515	35591	36605	37563	38412	39489		
857	2004	3223	4442	5872		8556	9675	10943	12070	13383	14598	15949		18010	19079	20223	21344	22303	23643	24832		27330	28578	29905	30911	32	33111	34517	35606	36623	37613	38476	39482		
860	2011	3352	4454	5895	7095	8613	9690	10955	12097	13411	14642	15955	17005	18026	19099	20228	21347	22320	23647	24881	26	27370	28581	29925	30947	mil	33149	34554	35609

Teatros

PRINCIPAL.

Continúa este coliseo viéndose favorecido por numeroso público, atraído por la variedad del cartel, la notable labor de Francisco Morano y la baratura en los precios, circunstancia esta última que hoy día constituye la piedra de toque para llenar los teatros donde no se rinde culto al cinematógrafo.

Las empresas que en el desarrollo de sus negocios no partan de este principio, aceptando la realidad del momento presente, están perdidas, irán á la ruina. Podríamos argüir con ejemplos aun sin salir de Valencia...

Anoche se representó la hermosa obra de Calderón «La vida es sueño», que en conjunto alcanzó una interpretación discreta, sobresaliendo, como era de rigor, Francisco Morano. El público, nos complacemos en consignarlo así, escuchó la obra con agrado y con singular atención, aplaudiendo calurosamente las escenas más bellas, tales como las de los tres últimos actos.

Morano encarna perfectamente el hombre símbolo en las varias tesis que aparecen revestidas de forma dramática: el poder del libre albedrío, la vanidad de las pompas humanas, la victoria de la razón, iluminada por el desengaño, el instinto de libertad y aun diríamos de rebelión. Este notable artista, justamente considerado como el actor más completo de cuantos hoy pisan escenarios, siente y expresa y dice el *Segismundo* con honda emoción y entonación adecuada, midiendo el verso y matizándolo en cuanto cabe dada la forma, á veces conceptuosa, de la literatura calderoniana.

Se le aplaudió y fué llamado al proscenio.

La Srta. Amparo Villegas y los señores Lagos, Portes, Aguado y Campos cumplieron en sus papeles.

⁂

Hoy viernes, á las seis de la tarde, gran matinée, catorce de abono, con la lindísima comedia en dos actos de Martínez Sierra «La sombra del padre», representándose á continuación el graciosísimo juguete cómico de nuestros queridos compañeros de la Prensa José María López y Bonet Alcantarilla, «Las primeras partes».

Por la noche, á las diez, el hermoso poema dramático del insigne poeta Eduardo Marquina «En Flandes se ha puesto el Sol», que seguramente tendrá una interpretación brillantísima, siendo sus protagonistas el Sr. Morano y la Srta. Fernández Villegas.

La obra será presentada con gran fastuosidad, estrenándose un magnífico decorado y riquísimo vestuario construido exprofeso.

PRINCESA.

Hoy no hay función para dar lugar á ensayos generales, de la interesante obra en seis actos y doce cuadros, arreglo de una famosa obra francesa que alcanzó en París más de 500 representaciones y en Barcelona ha sido el éxito de la temporada y que se titula «La Alondra y el milano», que se pondrá en escena, con todo su aparato y detalles.

Para dicho estreno ha sido contratada, la notable actriz de siete años, Teresita Estrada, cuyo talento artístico causará gran espectación en Valencia, como ha ocurrido en Barcelona, desempeñando la protagonista de «La Alondra y el milano».

Se despacha en contaduría para las tres primeras representaciones.

APOLO.

En una proyección inmejorable por su fijeza, por la belleza de sus fotografías y la linda combinación de sus virages, vió el selecto y numerosísimo público que acudió ayer á Apolo una representación de Mam'zelle Nitouche. La linda opereta está fielmente reproducida con sus picarescas escenas y sus jocosos incidentes, resultando como habíamos adelantado, una interesantísima y curiosa película. Tuvo un gran éxito, acaso el mayor de los hechos en este teatro.

Hoy se dará por última vez, estrenándose además las cintas tituladas «Bien por mal» de gran emoción y «Los desengañados».

Mañana dos grandiosos estrenos y una cinta de gran actualidad.

ESLAVA.

Mayor variedad que la que viene ofreciendo la empresa de este elegante teatro, no se ha conocido jamás, pues en la presente semana, última de varietés, han debutado la hermosa canzonetista Mercedes del Valle y los incomparables bailadores de jotas Hermanos Gómez, que con tanto éxito han sido celebrados.

A pesar de tan constante variación, la empresa no quiere dejar pasar los dos últimos días de varietés, sin ofrecer un sensacional número, que debutará mañana.

Trátase del fenómeno más grande del siglo, de la atracción científica sin precedente que constituyen la bella señorita Luisa Mariscal y su acompañante el profesor Baylach con sus nuevos experimentos de sugestión y doble vista, telepatía, sueño provocado y transmisión de ideas.

La señorita Mariscal contesta á todas las preguntas que le hace el público y retrata idealmente todas las personas presentes, ausentes ó fallecidas que piense el espectador.

La Prensa de todos los puntos, sin excepción, donde se ha presentado la señorita Mariscal, denominan sus notabilísimos experimentos como verdadero asombro científico, que seguramente serán confirmados en Valencia como tales.

MARINA.

Anoche debutó el notabilísimo trio musical, «Los Guillot», obteniendo un grandioso éxito.

Adela López, verificó su despedido, siendo aplaudida.

Para mañana se prepara el debut de los duetistas, bailarines y cantadores de flamenco á guitarra, «Los Sibaritas».

SERRANO.

El próximo domingo, á las nueve de la noche, se celebrará en este teatro una gran función-velada conmemorativa de los sucesos revolucionarios de 1869.

La función está dedicada al comandante D. Bernardo Jiménez y demás voluntarios supervivientes, que honrarán el espectáculo con su presencia.

En la velada tomará parte el notable primer actor Jaime Rivelles, que en unión de sus dignos compañeros tan gran éxito obtuvo en el drama «Valencianos con honra», representado en la Princesa.

Como en este teatro, resultará en Serrano una velada grandiosa y conmovedora.

Salón Novedades.

Hoy abrirá sus puertas este acreditado y popular Salón, inaugurando la temporada de invierno.

Bien se presenta la actual temporada á juzgar por el cartel que figura en la misma y los grandes proyectos que tiene la empresa.

La genial é inimitable canzonetista María Campí, que tantos éxitos ha alcanzado en las anteriores temporadas, hará hoy su debut en este Salón, en el que sin duda obtendrá mayores triunfos á los muchos que tiene alcanzados en Valencia.

Completarán el programa de inauguración la famosa y bella Eloisa Carbonell y su bailaría de jotas el «Baturro»; la notable y elegante cupletista «La Begoñita», y bella pareja de baile «Las Isabelinas».

CINE ROMEA (San Vicente, 106)

Atendiendo á los ruegos de la empresa la casa Gaumont ha accedido á la prórroga por aquélla solicitada para que pueda exhibirse la emocionante película «Fantómas», tres días más.

Esta prórroga hace que retrase la proyección de otras cintas pero la empresa con el fin de complacer al numeroso público que no ha podido asistir estos días al Romea y más que nada contando en que parte de la gente trabajadora no va al cine más que los domingos, la exhibirá definitivamente este día seguros de que no quedará nadie en Valencia sin ver «Fantómas».

Este pequeño sacrificio que hace la empresa quedará correspondido por el público llenando el salón en todas las sesiones.

El quinteto ameniza las sesiones con acierto por lo que cada día es más aplaudido.

Cine Moderno.

Hoy anuncia esta empresa un verdadero acontecimiento, el estreno de «Cristóbal Colón», grandiosa película histórica página brillante de nuestro pasado reproducida con una exactitud nunca vista pues hasta las tres carabelas «Santa María», «La Pinta» y «La Niña», son copia exacta de las que el gobierno español mandó para el centenario de Colón á los Estados Unidos y cuya reproducción ha costado más de 500.000 francos.

El adquirir esta película ha costado á la empresa un precio exagerado á pesar de lo cual regirán los precios de costumbre y es de augurar que el público compense este sacrificio llenando este popular salón.

CÍRCULOS Y SOCIEDADES

Distrito de la Misericordia.—Celebrará baile familiar el domingo, de diez á una de la madrugada.

Para entrar en el salón es indispensable la presentación del correspondiente pase de socio del corriente mes.

Casino Universal.—Celebrará baile familiar el domingo, de nueve á una de la madrugada, siendo amenizado por la banda del Patronato.

Es indispensable la presentación del recibo corriente.

El Cantonal.—El domingo, de diez á una de la madrugada, celebrará baile extraordinario.

Las señoras serán obsequiadas con un regalo que se adjudicará por sorteo.

Casino Republicano del Museo.—Celebrará baile familiar el domingo, de nueve y media á doce y media de la noche, amenizado por una brillante banda de música.

ESPECTÁCULOS

TEATRO PRINCIPAL.—A las 6, Las primeras partes.—A las 10, En Flandes se ha puesto el sol.

TEATRO APOLO.—Gran Cine.—Todos los días estrenos de películas.—Sesiones contínuas hasta las 12'30, de la noche.

TEATRO RUZAFA.—A las 5'45, El carro del sol y Molinos de viento.—A las 9'30, Los cadetes de la reina, Piel de Oso y El bueno de Guzmán.

ESLAVA.—A las 6, 9'30 y 11'15: Cinematógrafo y Compañía de varietés.

PALACIO DE CRISTAL.—A las 7, sesiones continuas de cine y los artistas Las Marquesitas, María Paz, Bella Emilia, Lola Marsilla y Miss Solvegne Allan.

CINE MODERNO.—(Frente á San Gregorio).—Todos los días estrenos de películas.—Sesiones continuas hasta las doce de la noche.

¿Quién será el mortal

que no tenga manchas en toda clase de ropas? Desaparecen éstas con el uso de las **Pastillas Mas.**—Venta en droguerías.

Tendréis apetito, robustez, salud

= = = SI TOMAIS LA = = =

SOLUCIÓN CASES

Disminuye la mortalidad de los niños si hacen uso de ella las embarazadas y las que crían. Da buenos resultados en la tuberculosis, escrofulismo, raquitismo y en las convalecencias.

De venta en las principales farmacias y droguerías

Prodigioso descubrimiento norteamericano de los Sres. Dr. H. Sanche & Compañía de New-York.

Verdadera revolución en la ciencia de curar las dolencias por dia-oxigenación.

El Oxydonor obra por las leyes de la Naturaleza. Hace que el cuerpo absorba oxígeno de la atmósfera, pasando á la sangre y purificándola, por ser las impurezas de ésta el origen de muchas enfermedades.

El Oxydonor ha hecho á miles de familias felices y cuenta en innumerables curaciones en los Estados Unidos y otros países extranjeros.

Esta marca es genuina y única que ostenta las patentes fidedignas concedidas por aquella nación, las que van grabadas en cada aparato.

El Oxydonor es el más práctico y seguro por todos conceptos, siendo un solo disco suficiente de aplicación general.

Por su tamaño resulta ser cómodo y manual.

Innumerables son las cartas que se conservan, testimoniales de personas agradecidas al Oxydonor.

En Barcelona ha logrado brillantes resultados, que pueden comprobarse cuando convenga.

Cuidado con las imitaciones.

Decisión en favor del Dr. Sanche

El día 23 de Enero de 1897, en el Tribunal Supremo de Washington, D. C., el juez Cox pronunció un fallo en favor del doctor Hércules Sanche, confirmando su título y derecho de propiedad de su descubrimiento é invenciones. Este fallo fué confirmado y corroborado por el Tribunal de Apelaciones de Washington D. C. el día 25 de Mayo de 1897. Otras decisiones contra los infractores han sido también dictadas en favor del doctor Sanche.

Concesionarios generales: Amengual y Compañía, Sociedad en Comandita, Dormitorio San Francisco, núm. 13, bajos, Barcelona. Delegación en Valencia: D. Francisco Garnería, Poeta Llombart, 1, bajo.

Las tres B. B. B.

PAÑERÍA - - - -
- - Y SASTRERÍA

Barcas, número 34 (frente al Teatro Principal)

Verdadera economía

Confección á la medida y última moda á cargo de un inteligente cortador

Para convencerse, visitar la casa

TRAJES DE AMERICANA HECHOS A LA MEDIDA

Traje de americana, en lanas dobles, Meltons y Cheviot muchos colores y dibujos.	desde 25 pesetas
Traje de americana, en lanas Australias Estilsés finas en varios colores y dibujos.	desde 30 »
Traje de americana en Vicuñas, Armures, Gergas en azul y negro lo más nuevo.	desde 40 »
Traje de americana y pantalón en driles, colores lisos y en dibujos nuevos.	desde 15 »
Americanas á la medida de driles superiores, varios dibujos.	desde 12'50 »
Americanas á la medida para industriales, género dril azul.	desde 12'50 »
Chalecos á la medida y lo más nuevo.	desde 12 »
Gabancitos entretiempo á la medida, últimas novedades.	desde 50 »
Pantalones panas á la medida varios colores.	desde 8 »
Pantalones lanas finas y dobles á la medida.	desde 6 »
Se confeccionan trajes á la medida con buenos forros y sin ellos.	desde 15 »
Se confeccionan pantalones de hilo, lana y pana.	desde 2'50 »

LINEA DE PINILLOS

Viajes rápidos

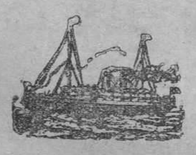

Y TELEGRAFIA SIN HILOS

Servicio al Brasil-Plata, con salidas fijas

PARA SANTOS, MONTEVIDEO Y BUENOS AIRES

Salidas de Valencia

- - - Línea de Buenos Aires - - -

Vapor «VALBANERA», el día 1.° de Noviembre.
Vapor «INFANTA ISABEL», el día 16 de Noviembre.
Vapor «CÁDIZ», el día 29 de Noviembre.

Admiten carga y pasajeros en las clases de lujo, 1.ª de 1.ª, 1.ª de 2.ª, 2.ª económica, 3.ª de preferencia y 3.ª clase.

A los pasajeros de 3.ª se les sirve la comida en mesas.

Servicio á las Antillas y Estados Unidos, con salidas fijas los días 6 y 22 de cada mes

Vapor MARTIN SAENZ el día 16 de Octubre, para Canarias, Puerto Rico, Santiago de Cuba, Habana y Cienfuegos.

Admiten además carga y pasajeros de 1.ª, 2.ª y 3.ª para Canarias y New-Orleáns, y carga con conocimiento directo para los puertos de Sagua, Caibarien, Nuevitas, Puerto-Padre, Gibara, Banes y Nipe, con trasbordo en la Habana, y para Guantánamo, Manzanillo y Baracoa, con trasbordo en Santiago de Cuba.

Consignatarios en Valencia: Requena é hijos, Colón 62. Teléf. 264

Servicio regular de vapores

Para AMBERES

El vapor **Lexa Maersk** cargará el día 25 de Octubre.

Para LIVERPOOL

El vapor **Segontian** cargará el día 25 de Octubre.

Para GLASGOW

El vapor **Alhama** cargará el día 25 de Octubre.

Para BRISTOL Y CARDIFF

El vapor **Cardiffian** cargará el día 25 de Octubre.

Para NEWCASTLE

El vapor **Minna Schuldt** cargará el día 25 de Octubre.

Para HAMBURGO

El vapor **Nexos** cargará el día 25 de Octubre.

Para AMBERES

El vapor **Henri Gerlinger** cargará el día 5 de Noviembre.

Para AMSTERDAM y ROTTERDAM

El vapor **Fortuna** cargará el día 10 de Noviembre.

Consignatarios RIES Y COMPAÑÍA. Colón, 72.

Servicio regular al N. O. de Francia por los vapores de la Nouvelle Société Navale de l'Ouest

Construidos expresamente para el transporte de frutas y vino.

El vapor **Saint Marc** cargará sobre el día 24 de Octubre para Rouen y Havre.

El vapor **Saint Vincent** cargará sobre el día 3 de Noviembre, para Rouen.

El vapor **Saint Jacques** cargará sobre el 12 de Noviembre, para Nantes y Havre.

También se admite carga con conocimiento directo para París-Bercy, Brest y demás poblaciones importantes del N. O. de Francia.

Consignatario: Andrés Guardiola, Paz, 33, 1.° derecha.—Teléfono núm. 2.083.

En el Grao informarán: Martí y Muñoz, Muelle de Levante, 15.—Teléfono 1.319.

Línea regular de vapores

Servicio fijo entre Valencia y Cette

El vapor **Manuel Espaliu** saldrá el día 25 de Octubre.

Admiten carga y pasajeros.

Travesía rápida.—Excelente trato y comodidad al pasaje.

Dirigirse al consignatario José Borrás Jimeno, P. Atarazanas, 4.—Teléfono 1.228.—GRAO.

La casa más acreditada y económica para

Resguardos de Ultramar

Calle Peris y Valero, 18, entresuelo (antes establecida en la plaza de Mosén Milá).

Módicos honorarios. Anticipos.

TRIGO

Se vende simiente seleccionada de trigo de espiga múltiple.

Reloj Viejo, núm. 9, pral.

Anuncios, Impresos y encuadernaciones

Se reciben encargos

- - en la calle de Adresadors, núm. 2, bajo - -

(Junto á la calle de Escolano)

El Pueblo

Diario Republicano

Precios de los anuncios	Pesetas
En primera plana. . . . . por línea.	0'50
En segunda » . . . . . »	0'15
En cuarta » . . . . . »	0'05
Gacetillas. . . . . »	0'40
Edictos y Avisos corporaciones. »	0'50

Remitidos, á precios convencionales.

Durante la noche se reciben los encargos en la imprenta de este periódico, dirigiéndose á los Sres. Canet y Sanchis.

ANUNCIOS

Se reciben toda clase de encargos de anuncios para la Prensa local y de fuera de Valencia.

IMPRESOS

Se hacen con mucha economía toda clase de impresos comerciales, talonarios, tarjetones, tarjetas de visita, prospectos, etc.

GRABADOS

También se hacen toda clase de clichés y fotograbados á precios muy baratos.

Encuadernaciones

de todas clases, por lujosas que sean y á precios económicos.

Se traspasa

por la mitad de su precio un cafetín chocolatería con todos sus enseres, por tener que ausentarse sus dueños de la capital.

Razón: Encarnación, 40, bajo.

BILLARES

Unicos billares de precisión en Valencia; también se venden tres usados, sistema moderno. A. Calabuig, San Vicente, 205.

Agentes de seguros

bien retribuídos, para importante Compañía, hacen falta en todas las poblaciones. Escribir Banco Nacional, Valencia.

A los calvos

Nada envejece ni afea la fisonomía de las personas como la calvicie. Nada más ridículo que una persona joven con calva. El único procedimiento que existe para remediarla son los perfectos bisoñés, por un nuevo sistema por el que no se conoce que lleva bisoñé. Nada se paga si se conoce el postizo después de puesto; precios económicos. Peluquería Francesa de Alberto Ricart, peluquero de París, plaza de Cajeros, 8, entresuelo.

Negocio

Se ofrece para explotarlo durante la temporada de Navidad. Darán razón en La Madrileña, casa de viajeros, calle de Lauria.

Noches de boda

LUNA DE MIEL Y DE HIEL

Cuadros naturistas ricos de color y de intensivo interés, á 5 pesetas. Libreria de Aguilar, calle de Caballeros, 1, Valencia.

Barberos

Se necesitan un dependiente interno y un ayudante para sábados y domingos, que sepan su obligación. Razón: Pi y Margall, 94, «La Regional».

Pérdida

de un perro de caza color chocolate. Se gratificará al que lo presente en Albalat dels Sorells, calle del Mar, núm. 3.

¡Grandiosa ocasión!

Se venden enseres en buen uso de un establecimiento de Vinos y Comidas, sito en la calle de Palau, núm. 2, Grao, junto al mercado nuevo. Más detalles en el mismo.

Merelo Casademunt

«Tot ho apañen els dinés». Exito ruidoso. Venta principales kioscos.

Acordeones superiores

los hallarán en la fábrica de Rafael Torres, calle de Barcelonina, número 8 (junto á la barbería.) — VALENCIA.

Aprendiz

Se necesita uno en la farmacia de A. Gamir, calle San Fernando, núm. 34. Inútil presentarse sin buenas referencias.

Barberos

Se desea un ayudante seguido para sábados y domingos en «La Especial», frente á San Agustín.

Agua de Colonia -HIGEA-

Perfume agradable y permanente

Una vez probada es la que se adopta

Frascos desde 1'25 pesetas

Venta en perfumerías y droguerías

Vapores de los Sres. Ibarra y Compañía

A LA CONSIGNACIÓN DE

Hijos de Nogués

Calle Sorní, 2, entlo. y en el Grao, Muelle Poniente (Caro)

SERVICIO RAPIDO con salidas de este puerto todos los LUNES para Alicante, Málaga, Sevilla, Cádiz, Vigo, Villagarcía, Coruña, Santander, y Bilbao y todos los DOMINGOS directo para Barcelona.

SERVICIO CORRIENTE con salidas de este puerto los MIERCOLES para Tarragona, Barcelona, San Feliu, Palamós, Cette y Marsella y los VIERNES para Alicante, Cartagena, Almería, Málaga, Cádiz, Sevilla, Huelva, Vigo, Villagarcía, Ferrol, Gijón, Santander, Bilbao y Pasajes.

Admitiendo carga y pasageros para todos los puertos «ambos servicios».

¿Murió la estatura baja y la obesidad?

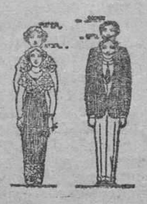

La talla se aumenta ocho centímetros; los gordos adelgazan; los defectos físicos se corrigen; el reuma, artritismo, malas digestiones, estreñimiento, delgadez crónica, estrechez de pecho, tisis incipiente, asma, etc., desaparecen al propio tiempo con el uso del Crecedor R. y Polea masaje del profesor A. LL. Albert, patente 54.195. Eminencias médicas lo garantizan. Para más datos dirigirse al Instituto de Gimnasia médica y masaje, Colón, 68, Valencia. Pedid catálogo. Envío aparato y tratamiento remitiendo 35 pesetas.

Insecticida Gomar

De éxito seguro y garantizado contra el POLL ROIG POLL NEGRE, SERPETA, NEGRILLA y demás enfermedades del naranjo y toda clase de árboles y plantas.

Antifloxérico GOMAR

(Patente de invención número 54.367

Curación radical y rápida de la filoxera y todo género de enfermedades y plagas de la vid.

Para pedidos, instrucciones y detalles, al administrador de la Jabonera Española, Alboraya (Valencia).

Representante en la Ribera del Júcar, D. Amadeo Canut, Carcagente

PARTOS.--EMBARAZO

ANTONIA CHIRIVELLA. (Tocóloga con Real título). Consulta sobre enfermedades del embarazo, asistencia á partos. Gabinetes para casos de la profesión con todos los adelantos científicos é higiénicos.

Calle del Arzobispo Mayoral, 12, entlo.

(Junto á la calle de la Sangre).--Valencia

BOCA SANA - - DIENTES BLANCOS

se tienen siempre usando los

Dentífricos HIGEA

Elixir: frascos desde 1'25 pts.

Crema dentífrica, 1 pta. tubo

Caja de polvos dentífricos 1 peseta caja

- - De venta en todas - -

las perfumerías, droguerías y farmacias

Curas rápidas

Venéreo

EN DOS DIAS

Purgaciones, gota militar, flujos, bubones orquitis

Impotencia-Orina

Tratamiento infalible.

Dolor

Calmado al momento.

Consulta gratis.-Clínica calle de San Vicente, 102, 1.°-Valencia.

MATIAS LOPEZ

Chocolates y dulces

Probad los exquisitos chocolates de esta casa, reconocidos por todo el mundo como superiores á todos los demás.

Sus cafés, Dulces y Bombones son los preferidos por el público en general.

Pedidlos en todos los establecimientos de ultramarinos y confiterías de España.

Fábricas: MADRID Y ESCORIAL

— DEPÓSITOS —

Montera núm. 25, Madrid; Boteros núm. 22, Sevilla; Plaza de la Madeleine, núm. 21, París; Mantas, núm. 62, Lima; Perú, 1.537, Buenos Aires; Emilio Lahesa, Tánger; Ronda San Pedro, núm. 53, Barcelona; Obrapía núm. 53, Habana; Uruguay, núm. 81, Montevideo; V. Ruiz (Perú), Coro de Pazco; J. Quintero y C.ª, Santa Cruz de Tenerife; La Extremeña Manila.

Solución Benedicto de glicerofosfato de cal con Creosotal

Para curar la tuberculosis, bronquitis, catarros crónicos, infecciones gripales, enfermedades consuntivas, inapetencia, debilidad general, postración nerviosa, neurastenia, caries, raquitismo, escrofulismo, etcétera. —FRASCO, 2'50 PESETAS.—Depósito: Farmacia del Dr. Benedicto, San Bernardo, 61, MADRID.—Requena, Serra.—Valencia, A. Gamir, San Fernando, 34.

Ministerio de Educación, Cultura y Deporte 2012