EL TELEGRAMA DEL RIF

Diario ajeno á la política.-Defensor de los intereses de España en Marruecos.

Año XV.-Oficinas y Talleres, Canalejas, 16. | Melilla.-Lunes 31 de Enero de 1916.-Franqueo concertado. | No se devuelven los originales.-Núm. 9.571

El Protectorado de Marruecos

NUEVO REGLAMENTO

Ministerio de Estado.—Señor: En la exposición del Real decreto de 24 de Abril de 1914, por el cual se puso en vigor la relación de gastos del Estado español en la Administración del protectorado en Marruecos, se indicaban claramente las desfavorables circunstancias en que había tenido que llevarse á cabo la organización de aquellos servicios por falta de recursos económicos adecuados.

La experiencia en dicho año adquirida permitió á mi antecesor en este Ministerio presentar, con el proyecto de presupuestos para 1915, el de organización definitiva del protectorado, teniendo al examinarlo ocasión el Parlamento, por vez primera desde que se ratificó el Convenio hispano-francés de 1912, de intervenir normalmente, dejando así establecida la situación económica de aquel importante organismo.

Disponiendo con esto de la base primera de toda administración, cabe ya proceder á determinar las reglas á que deben sujetarse las nuevas instituciones creadas, las facultades de cada una, su órbita, sus funciones, su dependencia y sus relaciones entre sí y con los demás centros administrativos.

Con tal objeto, entiende el Ministro que suscribe que sería altamente beneficiosa la publicación de un Reglamento general orgánico para la administración del protectorado en que se recogieran las diversas disposiciones aisladas dictadas sobre esta materia, más las que por analogía vienen publicándose, aprovechando las lecciones de la experiencia, para introducir las reformas y adiciones que la práctica ha aconsejado.

Remontándonos al origen del protectorado español en Marruecos, que se encuentran en los Convenios franco-alemán de 4 de Noviembre de 1911 y franco-marroquí de 30 de Marzo de 1912, y tomando como punto de partida el Convenio hispano francés de 27 de Noviembre de este último año, del cual nace el protectorado español—disposiciones que han de marcar la orientación de nuestra legislación nacional, hay que revisar las que, con tal carácter, se han dictado hasta el presente.

Es la primera el Real decreto de 27 de Febrero de 1913, cuyos principales preceptos son y han de seguir siendo fundamentales y que únicamente adolece del defecto de haber sido prematuro, por lo cual se basa en un organismo existente en el régimen anterior y no se deslindan los nuevos organismos que en él se establecen.

Completan dicho Real decreto, desenvolviendo acertadamente los principios en él sentados, la Real orden de la misma fecha y las instrucciones que la acompañan.

Posteriormente, las Reales órdenes de este Ministerio de Estado y del de la Guerra de 24 de Abril de 1913, han añadido algunas aclaraciones á las reglas dictadas en 27 de Febrero, y por circunstancias ocasionales se han establecido algunas reformas secundarias mediante la Real orden de 30 de Abril de 1913 y el Real decreto de 24 de Junio siguiente.

El de la Presidencia de 15 de Agosto de 1913 y el del Ministerio de Estado de 24 de Abril de 1914, establecen algunas reglas generales sobre la situación de los funcionarios destinados á la zona, y finalmente, en otras disposiciones de régimen interior, se han establecido normas concretas de reglamentación sobre determinados extremos.

A pesar de todo, no hay nada establecido aún sobre el término para tomar posesión de los destinos, el abono de costas de viaje, las licencias y permisos y otros casos que constantemente se presentan, en los que no es explicable la legislación general sobre funcionarios públicos, y por analogía han venido resolviéndose con arreglo á lo dispuesto en la ley de las carreras diplomática, consular y de intérpretes y los reglamentos correspondientes.

Con todos estos elementos, el Ministro que suscribe, de acuerdo con el Consejo de Ministros, ha preparado el siguiente proyecto de decreto, que provisionalmente, y mientras informe el Consejo de Estado, tiene la honra de someter á la aprobación de Vuestra Majestad.

Madrid 24 de Enero de 1916. —Señor: A los Reales pies de Vuestra Majestad, *Miguel Villanueva y Gómez.*

REAL DECRETO

A propuesta del Ministro de Estado, y de acuerdo con el parecer de mi Consejo de Ministros, vengo en decretar lo siguiente.

Organización del protectorado

1.º La acción de España en la zona Norte de Marruecos será ejercida por un Residente General, Alto Comisario, dentro de los límites y condiciones establecidos por el Convenio hispano-francés de 27 de Noviembre de 1912 y demás compromisos internacionales que determinan la situación jurídica de aquel territorio.

2.º Auxiliarán al Residente General en su cometido un secretario general y tres delegados: uno para los servicios indígenas, otro para los de fomento de los intereses materiales y otro para los asuntos tributarios, económicos y financieros, con los organismos secundarios que los diversos servicios requieran.

3.º Del Alto Comisario dependerán las autoridades españolas de todos los órdenes constituídas en la zona con carácter permanante ó temporal.

DEL RESIDENTE GENERAL, ALTO COMISARIO

4.º El Alto Comisario será nombrado y separado libremente por el Gobierno.

5.º Bajo la inmediata dependencia del ministerio de Estado y conforme á las instrucciones que del mismo reciba, el Alto Comisario ejercerá personalmente cerca de S. A. I. el Jalifa y por medio de sus subordinados, cerca de las demás autoridades indígenas, las funciones inherentes á su cargo.

En tal concepto: Autorizará por medio de Decreto los Dahires jalifianos ó suspenderá su promulgación cuando los estime peligrosos ó contrarios al interés público.

Será el único intermediario en las relaciones que el Jalifa y su Gobierno hayan de mantener con los agentes oficiales extranjeros.

Velará por la recta observancia de los Tratados y Reglamentos vigentes y propondrá las reformas políticas, administrativas, económicas, financieras, judiciales y militares que estime necesarias.

Informará con frecuencia al Gobierno español sobre la situación política y económica de la zona.

DEL SECRETARIO GENERAL

6.º El Secretario General pertenecerá á á la carrera diplomática y tendrá la categoría de jefe de misión.

7.º Corresponderá al Secretario General: Sustituir al Alto Comisario en sus ausencias y desempeñar interinamente el cargo mientras estuviere vacante.

Cuidar de los Archivos y Registros de la Alta Comisaría.

Conservar en custodia, bajo su más estrecha responsabilidad, los sellos oficiales y las claves de la correspondencia cifrada.

Llevar la correspondencia oficial con el Ministerio, con los Consulados españoles, con los agentes oficiales extranjeros y con las Sociedades, Centros, Cámaras de Comercio y particulares interesados en empresas de la zona.

Velar especialmente por extricta observancia de las disposiciones dictadas por el ministerio de Estado.

Llevar los expedientes personales de los funcionarios de todas clases dependientes de la Alta Comisaría.

Asesorar al Residente general en los asuntos de carácter diplomático.

Ejercer la inspección de las instituciones españolas de enseñanza, sanidad y otras de carácter social.

Distribuir el personal de interpretación, según las necesidades de los servicios.

Redactar anualmente una Memoria sobre todos los servicios de la zona y su estado de cultura y de progreso.

Las demás funciones que le encomiende el Residente General.

DEL DELEGADO DE ASUNTOS INDÍGENAS

8.º El delegado de asuntos indígenas pertenecerá á la carrera diplomática ó á la consular.

9.º Corresponderá al delegado de asuntos indígenas:

Ejercer cerca de las autoridades centrales marroquíes, las funciones de intervención política que el Residente general no se haya reservado especialmente; podrá ejercer asimismo la intervención cerca de las Autoridades indígenas locales del punto de su residencia.

Llevar la dirección de las relaciones generales con las kábilas y centralizar los informes sobre la situación de las mismas.

Corresponder directamente, para los efectos mencionados, con los Interventores locales y los Jefes de oficinas de asuntos indígenas del campo.

Velar por la recta administración de justicia indígena y de jurisdicciones especiales.

Ejercer la inspección de las escuelas moras, las hispanoárabes y las israelitas; de los cultos indígenas; de lo referente á bienes Habús y Majzen y de la sanidad é higiene públicas.

Vigilar el funcionamiento de las Juntas de servicios locales y examinar sus acuerdos.

Auxiliar al Alto Comisario en la elección de los procedimientos de atracción, que deban emplearse con las kábilas, sobre lo cual deberá ser consultado.

DEL DELEGADO PARA EL FOMENTO DE LOS INTERESES MATERIALES.

10. El Delegado para el fomento de los intereses materiales, será un Ingeniero civil.

11. Corresponderá á este Delegado:

Ejercer la intervención en todos los servicios públicos del Majzen de Obras públicas, Minas, Montes, Agricultura, Comercio, Correos, Telégrafos, Teléfonos y Construcciones civiles.

Llevar la alta dirección de estos servicios mientras no existan organismos indígenas á los cuales estén encomendados.

Velar por el cumplimiento de los reglamentos vigentes en su ramo, teniendo en cuenta las disposiciones que son aplicables á cada caso, según la naturaleza ó la obra de los servicios, determinada principalmente por el origen de los fondos con que son sufragados, y promover la reglamentación complementaria que estime necesaria, dentro de la esfera de su competencia.

Emitir su informe cuando sea solicitado, en cualquier asunto dependiente de otra Delegación.

(Se continuará.)

Correrán las fuentes...

¿Quién hubiera dicho hace unos años que en Melilla, sin viajes de aguas, correrían las fuentes?

Y es que hay por aquí pozos milagrosos, ricos, inagotables, y hay además administradores celosísimos y emprendedores, dispuestos á que la mecánica dé alimento á los caños.

El recién llegado, cuando gusta esas aguas, las rechaza; pero poco á poco el paladar se acostumbra y hasta se cae en la cuenta de que son minero-medicinales. Más de cuatro estómagos en mal uso quedaron como nuevos, merced al líquido del Bombillo, *que indudablemente goza de propiedades curativas.*

Los pueblos que tienen el problema del agua sin resolver, viven en plena angustia; aquí la hemos padecido también y la padecemos; pero en espera de que sea un hecho el proyecto de conducción de los buscados veneros de esos montes, va á haber fuentes, si no reidoras, por lo menos útiles.

No las tendremos poéticas, como las de Granada, ni magníficas como las de Aranjuez; pero, si generosas, abundantes, pródigas...

Sus aguas al correr, serán una prueba más del celo de nuestra Junta de Arbitrios, que hoy preside dignamente el General Arráiz.

DE SOCIEDAD

En Tetuán, donde residen, ha dado á luz un precioso niño, la bella y distinguida esposa de nuestro querido amigo el Comandante de Infantería don Angel Prats, ayudante del General Gómez Jordana.

Madre é hijo siguen bien.

A las felicitaciones que los distinguidos señores de Prats están recibiendo con tan fausto motivo, unan la nuestra más cariñosa.

◆◆

Ha alumbrado con toda felicidad una robusta niña, la esposa de don Francisco Tonda Cortés.

◆◆

En el vapor correo de ayer tarde marcharon á Málaga, con objeto trasladarse á Madrid para fijar allí su residencia, la señora del Coronel Palacios y bellísima hija Matilde.

Los señores de Palacios, nos ruegan les despidamos en estas columnas de sus numerosas amistades, á causa de no poderlo hacer personalmente por lo precipitado del viaje.

◆◆

Acompañado de su señora madre, regresó ayer de Málaga don Fidel de la Cuerda.

◆◆

En unión de sus esposas regresaron los Sres. don José Domenech y don Jacob Salama.

◆◆

A la Península marchó, acompañada de su bellísima hija Amparo, la señora viuda de Gabaldón.

LETRAS DE LUTO

En Valladolid ha subido al cielo, víctima de traidora enfermedad, la monísima niña Josefa Peñalva de Blas, hija del profesor de la escuela del Hospicio de aquella capital don Mariano y sobrina de nuestro querido amigo don Emiliano Peñalva.

Reciba la desconsolada familia la expresión de nuestro sentido pésame.

◆◆

Las misas que mañana martes, á las 10, 10 1|2 y 11 de la misma se celebren en la Capilla Castrense (Plaza de España), serán aplicadas por el alma de D. Antonio Seoane y Caño, Capitán de la Guardia civil, que falleció el 1.º del actual en Barcelona.

El árabe y el bereber

Ventajas pecuniarias á los que lo aprenden

Ante todo es preciso decir que no se trata de la zona española, sino de la francesa, donde por un decreto vizirial del 4 del corriente (27 de Safar de 1334) se establece una serie de primas para estimular al estudio de la lengua árabe y de la bereber, á los funcionarios de la administración cherifiana y á los funcionarios del servicio de información.

Las primas son las siguientes:

Lengua árabe.—Prima de segunda clase: 500 francos por año, para los funcionarios ú oficiales que posean «brevet».

Prima de primera clase: 800 francos anuales, para los funcionarios ú oficiales que tengan el diploma.

Lengua bereber.—Prima de segunda clase: 500 francos anuales para los funcionarios ú oficiales poseedores del «brevet» de los dialectos bereberes.

Prima de segunda clase: 800 francos por año, á los funcionarios ú oficiales por los diplomas de los dialectos bereberes.

Las primas de lengua árabe y bereber pueden acumularse entre sí. De ese modo se trata de alentar á los empleados civiles y militares en el estudio dificilísimo y espinoso de estas lenguas.

◆◆

Recordemos ahora lo que sobre el particular ocurre en España.

Los empleados civiles, salvo en el Cuerpo de Telégrafos, donde hay una gratificación especial en número reducido de plazas, no gozan de beneficio alguno por conocer el idioma de los naturales, y lo propio sucede á los Jefes y Oficiales del Ejército, pues como toda recompensa se les ofreció en una Real orden tenerles en cuenta para servir en Africa.

El Ministerio de la Guerra asignó premios en metálico para un solo alumno en las Academias oficiales de árabe, consistentes en 1,000, 2,000 y 3,000 pesetas, correspondientes el primero, segundo y tercer curso y para las clases de tropas se señalaron premios menores, sin que los paisanos pudieran optar á ellos en ningún caso; pero sucedió, que al terminar los exámenes en el último curso el Ministerio hizo saber que no concedería más que un premio de 2,000 pesetas al mejor alumno en el tercero y último curso de árabe, con lo que los aspirantes sufrieron el natural desencanto.

El general Aizpuru, según nuestros informes, convencido de cuanto interesa estimular el estudio del árabe y del sebelja, tiene iniciadas gestiones en sentido de que los premios se otorguen como anteriormente.

Regreso de Elvirita Rey

De Vigo, donde ha recogido muchos y justísimos aplausos de sus paisanos, ha regresado la notable pianista Elvirita Rey, á quien acompaña su señora tía.

La gentil Elvirita, que marchará dentro de breves días á proseguir sus estudios en la Corte, viene muy bien impresionada y contenta de la acogida que tuviera en Vigo, donde sus paisanos la agasajaron con cariño.

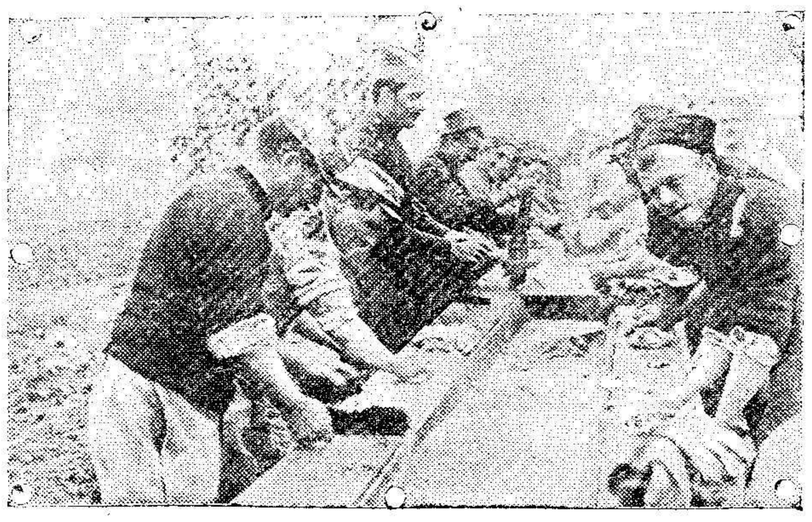

La vida militar en Salónica.--Soldados de las fuerzas aliadas lavando sus ropas

Plaza y campo

Nuestro estimado amigo don José Jorro nos participa en atento B. L. M., haber trasladado su oficina á la calle de Canalejas número 19, frente á la fábrica de la luz eléctrica.

◆◆

Ayer mañana á las diez se reunió en sesión la Junta de Arbitrios, procediendo á la rectificación del alistamiento de mozos del actual reemplazo.

◆◆

En el vapor correo de ayer tarde marchó á la Península nuestro estimado amigo el Oficial de la Junta de Arbitrios don Francisco Vega.

◆◆

Mañana es esperado procedente de Madrid, en donde ha pasado una larga temporada, el médico primero don Francisco Fernández Cogolludo.

◆◆

En contestación al telegrama que el Casino Español dirigió al ministro de Estado, éste ha contestado con el siguiente:

«Ministro de Estado, al Presidente del Casino Español.

Recibo su telegrama del 28 y en respuesta le manifiesto que tendré presente su punto de vista con respecto á la tributación azúcares importa en nuestras plazas Africa por cuyo desarrollo comercial me intereso vivamente.»

◆◆

En el vapor «La France», procedente de Orán llegaron ayer á Melilla quince viajeros.

Dicho barco trajo también un importante cargamento de paja con destino al Parque de Suministro.

◆◆

Desde ayer se encuentran nuevamente en nuestra plaza los señores don Antonio Riera, don Ricardo Gómez, don Alfonso Bernal y don Emilio González.

◆◆

En el Parque Hernández, hubo durante toda la tarde extraordinaria animación.

La banda del Regimiento de Africa, ejecutó un escogido programa.

La banda del Regimiento de Africa, ejecutó un escogido programa.

◆◆

Por falta de número no se celebró ayer la anunciada reunión de la Asociación de Clases Pasivas.

◆◆

En la Comandancia General debe presentarse para un asunto que le interesa, don Mateo García Villegas.

◆◆

El Casino Español celebrará hoy Junta General, para la elección de Bibliotecario.

◆◆

Don Salvador María García, ha solicitado autorización para cazar y poder exportar de la Península cien cartuchos para escopeta.

◆◆

Prosiguen realizándose en el puerto los trabajos de sondeo y demarcación de los sitios donde han de ser colocados los primeros bloques para los muelles de ribera.

◆◆

El representante en esta plaza de la Compañía de seguros «Assurance Générales», don R. Alvarez, S. en C., nos ha remitido un bonito almanaque de pared, anunciador de la citada Compañía.

Agradecemos el obsequio.

"Don Modesto"

El telégrafo nos comunica la triste nueva del fallecimiento del popular revistero taurino don José de la Loma, más conocido entre la afición por el seudónimo de «Don Modesto.»

Desde las columnas de nuestro estimado colega madrileño «El Liberal», el fecundo y brillante escritor «Don Modesto» hizo más por la fiesta llamada nacional que los incontables «fenómenos» que á diario surgen de todas las regiones de España, hábidos de gloria y de pesetas.

El peculiar y ameno estilo de «Don Modesto» y sus originales símiles, contribuyeron poderosamente á que las reseñas de toros que con frecuencia publicaba en «El Liberal» fueran esperadas y leídas por cuantos españoles—que son infinitos—se preocupan por las cuestiones de toros y toreros.

La envidiable pluma de «Don Modesto» pudo pecar algunas veces de apasionada al juzgar la labor de ciertos toreros; mas la opinión del celebrado crítico de «El Liberal», pesó mucho siempre en la balanza de los méritos de cuantos «astros coleludos» han brillado y siguen brillando en el firmamento de la tauromaquia.

La horrible parca, al arrebatar del mundo de los vivos al genial Pepe de la Loma, como le llamaban sus íntimos, deja en la literatura taurina un vacío difícil de llenar. Para el diario republicano que dirige el ilustre periodista señor Vicenti, la muerte de «Don Modesto» constituye una pérdida tan dolorosa como irreparable. ¿Quién podrá sustituirle?

Descanse en paz el popularísimo revistero y notable literato, y reciban su distinguida familia y atribulados compañeros de «El Liberal», el testimonio ferviente y sentido de nuestro pésame.

Ved los anuncios económicos de 4.ª plana

Junta de Arbitrios

La sesión de ayer

Ayer mañana, á las once y media, se reunió la Junta de Arbitrios, bajo la presidencia del ilustre General Arráiz.

Asistieron los Vocales señores González Avilá, Matilla, Sánchez Ocaña, Capalleja, Malea, Murúa, Benarroch, García Velázquez, Tur, Roldós, Cavanna, Izaguirre y García Alix.

El acta de la sesión anterior fué aprobada por unanimidad.

Respecto al arbitrio que había de señalarse por el alquiler de encerados en el muelle se acordó, tras ligera discusión, alquilar los lienzos á 75 céntimos diarios.

Se dió cuenta de una Real orden sobre elecciones y de otra sobre el presupuesto.

También se dió cuenta de un oficio de la Dirección General de Instrucción pública sobre material de las escuelas desdobladas.

Seguidamente dióse lectura por el Secretario á una instancia de los empleados de la Junta solicitando un sobresueldo en concepto de gratificación de residencia.

Después de intervenir casi todos los Vocales, se puso el asunto á votación, determinándose por mayoría que se les conceda el 10 por 100.

Fueron aprobadas las condiciones para el arriendo de la pescadería, después de hacer el señor García Velázquez algunas manifestaciones en contra.

Finalmente se dió cuenta de la subasta de las fuentes verificada el sábado.

A la una y cuarenta y cinco se levantó la sesión.

EN TERCERA PLANA

Anuncios especiales

De gran utilidad para el Comercio.

Condiciones muy favorables.

Pídanse detalles en nuestra Administración

La fiesta del martes

Gastos é ingresos

La comisión organizadora, que preside el General Arráiz, de la velada teatral celebrada el pasado martes en el teatro Reina Victoria para recaudar fondos con destino á las fiestas del Centenario de Cervantes, nos remite atento B. L. M., adjuntándonos nota de los gastos é ingresos que ocasionó la fiesta, y que publicamos á continuación:

	Pesetas
INGRESOS	
VENTA DE LOCALIDADES	
Las ordinarias.	2.011
Las extraordinarias.	147
Las de oficio que se pagaron.	114(1)
El palco de los once.	20
DONATIVOS	
Comandante General, cinco pesetas que pago demás por su platea.	5
Presidente de la Junta de Arbitrios, ídem ídem.	5
Señor Vallescá, que remitió el importe de dos butacas que no adquirió	6
Jefes y oficiales del grupo número 2 de Regulares Indígenas, que remitieron 25 pesetas por no poder asistir al espectáculo	25
Suma	2.333
GASTOS	
Hoja del teatro.	310
Timbre.	261'30
Propiedad literaria	40
Guardarropa	20
Porteros y avisador.	10'50
Maquinaria	17
Obsequio á los artistas. . . .	89'40
Telegrama á la Sociedad de Autores.	00'70
Una factura por comedias adquiridas por el capitán señor Fuentes cuando se pensó en organizas la función con un cuadro de aficionados. . .	19'60
Suma	768'50
Líquido	1.564'50

La Junta local del Centenario reitera su gratitud á cuantas personas han cooperado al éxito conseguido y agradece en el alma los donativos que se le han hecho.

(1) Localidades de oficio pagadas por los interesados. Tres plateas: Comandante General, Presidente de la Junta de Arbitrios y capitán de la Guardia civil señor Alemán. Diez y ocho butacas: dos de cada uno de los periódicos EL TELEGRAMA DEL RIF, «La Gaceta de Melilla», «Heraldo de Melilla» y «El Cronista»; dos del señor Gómez, representante de la propiedad literaria; una del señor Cardín, médico de la empresa; cinco del señor Francés, representante de la propiedad del teatro; una del señor Prats, representante de la Compañía del Timbre, y una del señor Cano, depositario de Hacienda. Dejó de venderse la butaca reservada al jefe de día, coronel López Sanz, quien, por no saber que la tenía señalada, compró otra.

Donativos que evitaron gastos: del señor García Alix, la luz eléctrica, 35 pesetas; del señor Tur, 1.500 programas, 15 pesetas. Total, 50 pesetas.

INFORMACIÓN TELEGRÁFICA

De nuestros Corresponsales en Madrid, Provincias y Extranjero

(Recepcionadas por correo desde Málaga)

Noticias militares

El «Diario Oficial» publica entre otras las disposiciones siguientes:

Supernumerario

Pasa á esta situación á petición propia el capitán de Ingenieros don Antonio Aranas.

Retiros

Concédesele al capitán sargento primero de Alabarderos don Enrique Porpete, al teniente coronel de la Guardia Civil don Carlos Sánchez, á los primeros tenientes del mismo Instituto don Antonio Martín, don José Ortega, don Pablo Deza y don Fructuoso Sánchez, á los maestros de taller de Artillería don José Lucena y don José Alvarez y al maestro armero don Juan Flores.

Destinos

Publica extensa relación de destinos de jefes y oficiales del arma de Infantería.

Fallecimiento

Se da cuenta del fallecimiento del teniente coronel de Caballería don Domingo Echenique Sopeña.

Licencia matrimonial

Se concede licencia para contraer matrimonio con doña María Canejo, al primer teniente de Infantería don José Pino.

Desestimadas

Son desestimadas las exenciones del servicio alegadas por los soldados de Melilla Urbano García, Ramón Flores y Benito Acedo.

Destino

Es destinado á la Intervención de Melilla el escribiente Ignacio Seco.

Vacantes

Se hallan vacantes dos plazas de músico en el Regimiento de Isabel II, cuatro en el de Llerena, una en el de Arapiles, una en el de Tenerife y otra de herrador en el de Saboya.

Pinturas, Brochas y Pinceles
Bustos, O'Donell, 11.-Melilla
22-b

Alba y los periodistas

Visitas. El Presidente. La vacuna antitífica. La política en Almería

El Sr. Alba nos recibió hoy como de costumbre en el despacho del Ministerio de la Gobernación.

Manifestó que continúa abrumado por el número extraordinario de visitas que está recibiendo estos días.

Dijo que el conde de Romanones llegó bien á Láchar y que todavía no sabe cuando regresará á Madrid.

Añadiónos el ministro, que se ha enviado á Traiguera, pueblecito de la provincia de Castellón, á un profesor del Instituto de Alfonso XIII, con dos máquinas esterilizadoras de agua, un laboratorio bacteriológico y vacuna antitífica en cantidad suficiente para vacunar á todo el vecindario.

Acerca del estado sanitario de este, dijo que no es tan malo como en un principio se pensó.

Nos dijo también el ministro de la Gobernación que había recibido la visita de una comisión de liberales de Purchena (Almería), que piden que el Gobierno presente allí un candidato que tenga arraigo en la provincia para que cese pronto la persecución de que vienen siendo objeto.

Reunión importante

La producción hullera

Se ha reunido la Junta Central de Defensa del consumo ahullero.

A la reunión presentóse un avance estadístico de la producción hullera en 1915, que arroja un aumento de 329.718 toneladas sobre la del año anterior.

También dióse cuenta en la reunión de los informes dados por los ingenieros jefes de los distritos hulleros examinando el estado actual de las explotaciones y las probalidades que algunas de ellas tengan de aumentos tan importantes como el del primer semestre del año actual.

Examinó también la Junta un avance estadístico de las existencias en depósito y de sus procedencias, así como también de los precios de venta.

Presentáronse así mismo estudios completos de las cuencas hulleras americanas é inglesas, cuencas que podrían atender en España el consumo de carbón en caso de carestía

Finalmente se expuso á la consideración de la junta un informe de nuestro Consul en Londres, estudiando la situación de aquel mercado con ocasión de la carestía de los fletes.

Notas palatinas

Cumplimiento

Han cumplimentado á la Reina Victoria el general Marina y su señora, que han permanecido largo rato en la Regia estancia.

El Príncipe de Battenberg

El Príncipe de Battenberg, se halla más aliviado de su dolencia; pero todavía no ha abandonado sus habitaciones.

LA PRENSA

«El Imparcial»

Ocúpase de la situación de los aliados y dice que estos aceptan y reconocen los reveses y contrariedades que sufren, considerándolos como enseñanzas penosas, pero necesarias para conseguir la victoria final.

Además, ni los mismos periódicos aliados dejan de reconocer que los alemanes han ido anticipándoseles y asestándoles todos los golpes.

Agrega el diario, que si la guerra termina con el triunfo esperado, es preciso que los aliados hagan porque cesen ya las tales enseñanzas y las aprovechen buscando el desquite.

«El Liberal»

Habla de la obra del Parlamento y dice que aunque se abominase de él, hay que reconocer que la labor que realiza el Parlamento es siempre beneficiosa.

Recuerda el debate en las Cortes, de las reformas militares y dice que si bien no fueron aprobadas, han traído la consecuencia de que se hagan ahora y Romanones se ha apresurado á cumplir un compromiso solemne saldando la cuenta pendiente que tenía con la opinión.

También es digno de elogios el general Luque, pues lo que ahora se ha hecho, dió al traste en varias ocasiones con ministros de la Guerra prestigiosísimos y costó la vida á más de un Gobierno.

Este milagro solo se debe al Parlamento.

«El Debate»

Ocúpase extensamente de la alianza entre España y Portugal, mostrándose en favor de este asunto, pero esta alianza debe ser mediante un tratado de comercio que haga aque la sólida y fecunda.

Esta federación ibérica, es preciso que tenga la raíz en la compenetración espiritual de ambos pueblos y en el claro y pleno reconocimiento de la independencia soberana de cada uno.

Este mismo periódico, dá cuenta de que muchos conservadores datistas de Hellín, se han reunido, acordando acatar la jefatura de don Antonio Maura.

«El Universo»

En un extenso artículo, aboga este diario por que las fuerzas conservadoras de las derechas se unan y trabajen en las futuras elecciones, á fin de defender sus derechos y demostrar que las derechas no constituyen minoría.

«La Mañana»

Dedica entusiastas elogios al gobernador de Madrid, por la labor que viene realizando en el asunto de la represión de la mendicidad.

«El País»

El diario republicano insiste en que los católicos son intransigentes y de ahí que exista la incompatibilidad que existe entre los liberales y la iglesia.

«El Radical»

Dice, que á las peticiones que se hacen demandando mejoramiento económico, se suele responder con los fusiles.

«Indudablemente--añade el órgano de Lerroux—España es una Arcadia ó un pueblo compuesto por un rebaño de borregos».

Aparatos y material fotográfico
Bustos, O'Donell, 11, Melilla
23-b

Noticias varias

Modificación de un reglamento taurino

El director general de Seguridad señor Labarrera, ha resuelto que para cuando comience la temporada taurina, quede modificado el reglamento de la plaza de toros de Madrid, á fin de evitar luego reclamaciones.

Oposiciones

El día cuatro de Febrero, se reanudará el segundo ejercicio para las oposiciones á escuelas nacionales de primera enseñanza, con dos mil pesetas anuales.

Weyler dimite un cargo

Con motivo de su reciente nombramiento de jefe de Estado Mayor Central, el general Weyler ha dimitado el cargo de consejero de la Compañía Ferroviaria del Sur de España.

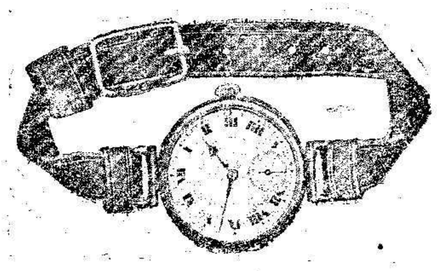

Joyería y Relojería
DE J. MADRID
Relojes en oro y plata última creación y alhajas finas del mejor gusto, á precios baratísimos.
Cadenas y sortijas oro de ley, al peso
Alfonso XIII, núm. 13
(Frente al teatro Reina Victoria)

La paz de Montenegro

Firma del protocolo. Las condiciones.

NAPLES.—El día 25 del presente mes, se ha firmado el protocolo de las negociaciones de paz entre Austria-Hungría y Montenegro.

Contiene varias cláusulas, de las cuales se distingue por su importancia, la final, donde se pide por parte de los montenegrinos el pronto establecimiento de la paz.

En otras se dice, que los oficiales del ejército de Montenegro conservarán su espada. La policía será desarmada, permitiéndose únicamente el uso del revólvers.

Los austrohúngaros podrán utilizar el país para todas las operaciones militares necesarias hasta que la paz con todos sus enemigos se firme.

Han sido puestos en libertad en virtud de lo anteriormente dicho, todos los prisioneros austroalemanes, así como los montenegrinos que se hallaban internados en Austria.

Una vez firmada la paz por Montenegro, la administración del país continuará en manos de las autoridades montenegrinas.

El protocolo firmáronlo el mariscal Hoefer por parte de los austriacos, y el comandante Schuppich, el general Visir y el comandante Lombar, por Montenegro, siendo valedero á apesar de la ausencia del rey.

La prensa italiana

Ataques contra Rusia

ROMA.—«Il Giornale d' Italia» ataca furiosamente á Rusia, culpándola de la castástrofe balkánica.

Dice que si Rusia hubiera prestado su apoyo, Montenegro no hubiera tenido que firmar la paz.

El mismo periódico acoge el rumor, de que los italianos han abandonado Durazzo, aunque parece lo más probable que defenderán Valona.

En el frente francés

Comunicado británico

LONDRES.—Hemos rechazado un ataque del enemigo precedido de violento fuego de cañón contra el saliente de Loos.

Nuestras baterías han bombardeado las posiciones enemigas entre Loos y la Bassé.

Al Este de Armentieres y al Norte de Witsthete, hemos causado grandes destrozos en varios puntos de las trincheras alemanas.

La guerra en Austria

Parte de Cadorna

ROMA.—Violento cañoneo en todo el frente, especialmente en Carnia y en los altos del Isonzo.

El enemigo, considerablemente reforzado, atacó con violencia después de larga preparación por la artillería; pero fué rechazado.

Volvió á atacar dos veces más, después de haber recibido grandes refuerzos, y nuestro fuego le dispersó con grandes pérdidas.

Hemos recuperado parte del terreno perdido en las alturas occidentales de Goritzia.

En la noche del 25 nos consolidamos sobre el terreno y durante todo el día siguiente, hubo duelos de artillería, fusilería, ametralladoras y bombas.

En Carso, hemos invadido los atrincheramientos enemigos situados al Suroeste de San Martin.

Estados Unidos

Las señoras piden la neutralidad

WASHINGTON.—La asociación de señoras americanas encargadas de observar por la neutralidad de los Estados Unidos, ha pedido á una comisión del Senado su apoyo para que se pongan trabas á la exportación de municiones á los países beligerantes.

La comisión, haciéndose eco del deseo de las damas norteamericanas, redactará una moción que se verá en una de las próximas sesiones que celebre el Senado.

Palabras de Wilson

NUEVA YORK.—El discurso de Wilson á los comerciantes, recordó que América puso en juego cuantos medios estaban en su mano para evitar la guerra.

Dijo también que los americanos están dispuestos siempre á tomar las armas en defensa de su honor.

No buscaremos conflictos—agregó—pero tampoco los evitaremos por pusilanimidad. América debe estar preparada para defenderse.

Terminó defendiendo la política de los Estados Unidos en Méjico. Añadiendo que la invasión del territorio de la república habría hecho que todas las naciones americanas perdiesen la confianza en el Gobierno de Washington.

Cien mil obreros sin trabajo

Minas cerradas

LONDRES. — Dicen de Roma, que se han cerrado las minas de azufre de Sicilia por falta de carbón, quedando sin trabajo más de cien mil obreros.

La situación creada por el conflicto, es dificilísima y la miseria empieza á dejarse sentir en muchísimos hogares.

La lucha en Galitzia

Toma de una posición

VIENA.—(Oficial). Un regimiento de Infantería ha tomado, después de una violentísima lucha cuerpo á cuerpo, la posición más avanzada que los rusos poseían en esta región.

En la lucha jugó también la Artillería y con sus fuegos intensísimos obligó á los rusos á replegarse.

La mayor parte de los defensores fueron apresados y vióse á los rusos recoger muchos muertos y heridos que quedaron sobre el campo.

HOZNAYO
Lo mejor agua de mesa
Depósito en Melilla: Droguería de Bustos.
24 b

Cuestiones diplomáticas

Una negativa

SOFIA.—En los Centros diplomáticos se dice que en Agosto del año pasado, el embajador ruso en Sofía solicitó del gobierno búlgaro, que cediera á su país los puertos que Bulgaria posée en el mar Negro, para que sirvieran de base naval á la escuadra rusa.

Bulgaria negóse á ello y su negativa contribuyó á hacer may tirantes las relaciones que entonces mantenían los dos países.

En Portugal

Discusión en la Cámara. El aprovisionamiento. Las oposiciones. Se levanta la sesión.

LISBOA.—En la última sesión se han discutido las bases del Gobierno, para un proyecto de decreto encaminado á aprovisionar á la nación.

El ministro del Trabajo presentó unas nuevas bases, en virtud de las cuales el Gobierno puede en toda ocasión requisar las primeras materias y medio de transportes necesarios para la defensa de la economía nacional en todo el territorio portugués, incluyendo las aguas territoriales.

Los jefes de los partidos unionistas, evolucionistas y socialistas hicieron uso de la palabra para declarar que declinaban toda responsalibidad por la aprobación de las bases á falta de «quorum».

En vista de esto se levantó la sesión.

El botín de Servia

Un rasgo del Kaiser

El Emperador Guillermo ha regalado á los búlgaros el botín de guerra hecho por las tropas austro alemanas en Servia.

Con dicho motivo se han cruzado entre el Kaiser Guillermo y el Zar Fernando de Bulgaria, efectuosos telegramas.

INGLATERRA

Contrabando de guerra

LONDRES.—La oficina de la prensa comunica que un nuevo registro practicado á bordo del «Stokolmo», ha dado por resultado descubrir 500 cajas con 142 toneladas de carne en conserva.

Después de consignada la carga, se suprimieron los conocimientos de embarque, lo que hace suponer la intención de fraude.

El coronel Gordon

FLESYNGENHE.-Ha llegado á este puerto el coronel inglés Gordón, procedente del campo de concentración alemán en que se encontraba y que es puesto en libertad por habérsele canjeado con el príncipe de Salm Salm, gracias á las gestiones del Rey de España.

HOLANDA

Una multa

AMSTERDAM.—El vecindario de Bruselas se ha negado á pagar la multa de 500.000 francos, impuesta por la muerte del denunciador de Mis Kavell.

En libertad

LA HAYA.—Merced á la intervención del gobierno, el de Bulgaria ha puesto en libertad al guarda archivo de las Delegaciones francesa y británica en Sofía.

Francia por su parte, ha dejado en libertad al personal búlgaro de Salónica y al guarda archivo búlgaro en París.

La reina Guillermina

LA HAYA.—La reina Guillermina ha visitado nuevamente las regiones invadidas, pero se ha visto obligada á interrumpir el viaje á causa de sufrir una afección de los oidos.

ALEMANIA

Enviado de Wilson

BERLIN.—Ha llegado á esta capital el coronel House, en representación del Presidente Wilson.

Jabón de lavar baratísimo
0'85 pesetas la barra
Clase extra y especialísima para su uso en estas aguas. Marca «General Jordana.» Lava mucho mejor y es de mayor duración que cualquiera de las otras marcas aquí conocidas.
Servicio á domicilio por barras sin alteración de su precio.
Sitios de venta y avisos:
En la fábrica «Carbonífera del Rif», Conde de Alcaudete, 2. (Zona Industrial).
Calle General Polavieja, 18.
Calle O'Donell, 41 (buzón de avisos). 84-b

Academia Mercantil
O'DONELL, 6
Contabilidad general.—Clases teórico-prácticas.—Preparación para CORREOS, por empleados del Cuerpo.
Para detalles al Sr. Interventor del Banco de España. 30-a

POR LA RADIO

Servicio telegráfico urgente

Cumplimiento regio

Madrid.—(Urgente.)

Atenas.—El día del cumpleaños del Kaiser, el Rey Constantino, vistiendo de uniforme, visitó al representante de Alemania, encargándole comunicara sus saludos á Berlín.

Un desembarco

Madrid.—(Urgente).

Atenas.—Dos transportes franceses han desembarcado numerosas fuerzas en la isla de Antivelo, donde se han establecido.

El convenio de las naciones neutrales

La fecha. Representaciones. Los intereses de los neutrales. Por la paz

Madrid.—(Urgente)

Roma. — Recibense despachos de Bucarets participando que el día 15 de Marzo se reunirá en Madrid el Congreso de las naciones neutrales.

En esa conferencia estarán representados 31 Estados de todas las partes del mundo.

El Congreso discutirá los medios conducentes á la defensa de los intereses políticos y económicos de los neutrales, á fin de impedir que éstos se vean sorprendidos por la conferencia de la paz.

A este efecto, los neutrales quieren organizarse y tener convenida su solidaridad para cuando comiencen las negociaciones para la paz.

Esadd Pachá se retira

Madrid. (Urgente).

Se confirma que Esadd Pachá, ante la imposibilidad en que se encuentra de defender la ciudad de Durazzo, ha decidido retirarse á Valona con todos los elementos de que dispone.

Los albaneses y la invasión

Madrid.—(Urgente).

Se sabe que en el avance de las tropas austrohúngaras son muchos albaneses que se les unen pidiendo combatir á su lado.

Cuando se niegan á ello, los invasores les compran las armas y les dejan luego en libertad.

El ejército griego

Madrid.—(Urgente).

Roma.—Un despacho da cuenta de que se advierte un movimiento sospechoso, desde hace algunos días, en el ejército griego del Epiro.

Pueblo tomado

Madrid.—(Urgente.)

Berlín.—El Estado Mayor participa que las tropas alemanas han tomado, después de empeñada lucha, á los franceses, el pueblo de Frisegl, haciendo numerosos prisioneros.

Vilna, ardiendo

Madrid.—(Urgente)

Berlín.—La ciudad rusa de Vilna está siendo pasto de las llamas.

No se dan detalles del hecho.

Otro desembarco

Madrid.—(Urgente.)

Berlín.—Las tropas aliadas están desembarcando desde ayer tarde en la península de Caribunum.

Grecia y Turquía

Madrid.—(Urgente).

Ginebra.—Desde Atenas telegrafían que está ultimado en todas sus partes el tratado grecoturco que se venía negociando.

Bombardeos aéreos

Madrid.—(Urgente.)

Roma.—Numerosos aeroplanos han bombardeado las ciudades de Durazzo y Valona, arrojando gran cantidad de explosivos.

Krupp en Bulgaria

Madrid.—(Urgente.)

Amsterdan.—El general Mackensen ha estado en Sofía hasta el miércoles último.

Su viaje ha tenido por objeto conferenciar con el Rey y con el ministro de la Guerra, y en esas conferencias ha quedado acordado instalar inmediatamente en Sofía una sucursal de la fábrica Krupp.

Mitin radical

Madrid.—(Urgente).

Barcelona.—Se ha celebrado el anunciado mitin radical con numerosa concurrencia.

Pronunciáronse violentísimos discursos, muchos de ellos de abierta simpatía á los huelguistas.

Acordóse pedir al Gobierno la destitución del Gobernador por la desgraciada política que ha desarrollado en el actual conflicto obrero.

Como consecuencia del mitin, mañana se declararán en huelga los electricistas.

Reina gran efervescencia entre la masa obrera, y con tal motivo se ha extremado la vigilancia.

Muerte de "Don Modesto"

Madrid.—(Urgente).

Víctima de la enfermedad que venía padeciendo desde hace algún tiempo, ha fallecido el popular revistero taurino de «El Liberal» que firmaba "Don Modesto".

Noticias militares

Destinos

Madrid.—(Urgente).

En el arma de Infantería son destinados los primeros tenientes don Manuel Ruiz y don Manuel Segel al Grupo número 2 de Fuerzas Regulares Indígenas, y don Juan Rueda al regimiento de Castilla.

Exitos rusos

Madrid.—(Urgente.)

Petrogrado.—En el Strypa medio la infantería rusa rechazó tres violentos ataques que el enemigo realizara contra las posiciones recientemente ocupadas.

Los austriacos intentaron avanzar en la región de Trzerum; pero el fuego intenso de los moscovitas les obligó y retirarse.

Nieva copiosamente y esto dificulta en gran manera las operaciones. Los caminos están interceptados y el frío es intensísimo.

La lucha en Albania

Madrid.—(Urgente).

Roma.—Por noticias llegadas de Albania se sabe que en los encuentros habidos entre los austriacos y los albaneses, éstos llevaron la mejor parte, haciendo retroceder á los invasores.

El ejército que manda Esad-Pachá se bate con gran valor, habiendo conseguido desalojar al enemigo de algunas de sus posiciones.

El Rey en Granada

Una visita. En la fábrica de municiones.

Madrid.—(Urgente).

Granada.—Acompañado del conde de Romanones, ha visitado Su Majestad el Rey la fábrica de municiones.

Recorrió detenidamente todos los talleres, teniendo frases de elogio para el director y personal á sus órdenes.

Tanto á la entrada como a la salida de la fábrica, don Alfonso fué vitoreado con entusiasmo por los obreros.

El conde de Romanones manifestó á los periodistas que fuimos después de la visita á cumplimentarle, que había quedado muy complacido de ella y de lo mucho que se trabaja.

pero que es preciso aumentar la producción porque, aunque España se mantiene y se mantendrá en extricta neutralidad, conviene estar preparados.

General fallecido

Madrid (Urgente).

En Burgos, donde residía, ha fallecido el General de Brigada de la reserva don Miguel Orán.

VILLAZA Elegua mejor para mesa. Infalible para el estómago. Depósito: Diego Palacios Emo. Iglesia, 20 120-a

Otra vez los zeppelines sobre París

El aviso de los bomberos. En tinieblas. La alarma. Muertos y heridos. Sin detalles

Madrid.—(Urgente).

París.—A las doce y media de la noche, las cornetas de los bomberos pusieron en conmoción al vecindario, avisando que se acercaban á la capital los dirigibles enemigos.

Inmediatamente, cumpliendo las instrucciones del Gobierno militar, se apagaron todas las luces guías, quedando la ciudad sumida en tinieblas.

La alarma que se produjo fué muy grande, y los esfuerzos de los agentes de la autoridad no fueron suficientes para mantener á los vecinos en sus casas.

Momentos después aparecieron los zeppelines, volando á altura muy considerable, y enseguida las baterías de la defensa aérea rompieron el fuego.

Los zeppelines arrojaron sobre París numerosas bombas que causaron víctimas, pues se sabe que hubo varios muertos y muchos heridos.

Varias casas sufrieron grandes desperfectos por las explosiones de las bombas.

Se carece hasta ahora de más detalles.

Más detalles

Madrid.—(Urgente).

París.—Amplio detalles del raid efectuado por los zeppelines.

Estos arrojaron primeramente dos bombas, que causaron dos víctimas y á continuación y en otros barrios arrojaron tres que hicieron siete muertos y treinta heridos.

Se sabe que también hay más víctimas de otra explosión.

Reina gran alarma, pues las explosiones se suceden.

Lo que se sabe. Poincaré en las calles

Madrid.—(Urgente).

París.—El zeppelin que anoche arrojó trece bombas destruyó siete casas é hizo nueve muertos y 22 heridos.

Esta mañana ha estado el presidente de la República visitando los lugares donde cayeron las primeras bombas.

Acompañaban á Mr. Poincaré el ministro del Interior, el prefecto de Policía y varios generales.

Calcúlase que el zeppelin que arrojó las bombas volaba próximamente á 3.500 metros de altura.

La Droguería de Bustos
es la más antigua, la más surtida y la que más barato vende. O'Donell, 11, Melilla. 25 b

Poincaré en los hospitales. Animación. El número de víctimas. 32 muertos y 36 heridos

Madrid.—(Urgente).

París.—En la mañana de hoy ha estado Mr. Poincaré visitando los hospitales donde se encuentran las víctimas del raid de los zeppelines.

Conversó afablemente con todos los heridos y para todos tuvo cariñosas frases de aliento.

En los lugares donde cayeron las bombas nótase gran animación. El público, muy numeroso, desfila por ellos haciendo sabrosos comentarios y deteniéndose á contemplar los destrozos causados.

A pesar de todo reina completa calma y no se ha registrado el menor incidente.

Hasta ahora el número total de muertos asciende á 32, de los cuales algunos no han sido identificados todavía.

Entre los identificados figuran nueve mujeres que están, tres de ellas, horriblemente destrozadas.

Los heridos son 36, de ellos doce niños de corta edad.

Ocho de los heridos están gravísimos, temiéndose que fallezcan de un momento á otro.

DE VENTA

TRES BARCAZAS, de acero, construídas en Inglaterra y armadas en Gibraltar, de 17 m. de largo por 5'79 m. de ancho y 1'82 m. puntal, calando 1'21 m., con 75 toneladas inglesas de carga; espotilla abierta de 12'19 m. por 5'2 m. y capacidad de 106 mc.

Para más informes, dirigirse á los señores Topham, Jones Railton, contratistas Obras del Puerto, GIBRALTAR. 150-b

Al cerrar

El hambre en Portugal

Graves desórdenes en Lisboa. Establecimientos asaltados. Varios muertos y heridos

Madrid.—(Urgente).

Lisboa.—Con motivo de las subsistencias y del paro forzoso de los obreros, se han registrado gravísimos sucesos.

La muchedumbre ha asaltado las tiendas de comestibles causando destrozos en los enseres y llevándose los géneros.

Varias panaderías han sido también asaltadas y algunas incendiadas después.

La policía, que trató en un principio de impedirlo, tuvo que declararse impotente por lo nutrido de los grupos asaltantes.

Más tarde las tropas echáronse á la calle logrando, aunque con trabajo, restablecer el orden.

A la hora en que telegrafío las tropas continúan patrullando por las calles.

De resultas de los sucesos, hay tres muertos y muchos heridos, algunos de gravedad.

Reuma

Curación radical de los dolores reumáticos, gotosos y articulares por fuertes y antiguos que sean, con el Bálsamo antireumático del Dr. Robsons, de Londres.

Precio del frasco: 3 pesetas

Depósito exclusivo para su venta en Melilla, Farmacia de la Fé, Alfonso XIII, número 35. 141 b

Flores y plantas
DEL JARDIN VALENCIANO
Se venden en la calle de Canalejas, número 3, junto á la Administración de Correos

Adornos de mesas y confección de bouquets para bodas y bautizos á precios económicos : : : : :

Confección de canastillas, ramos, coronas, cruces y guirnaldas :

Arreglo de jardines cuidándose de su conservación : : : : :

Calle Canalejas, núm. 3.-Teléfonos 36 y 99.

Información militar

Consejo de guerra.—Mañana martes, á las diez de la misma, en la sala de banderas del cuartel de Santiago, se celebrará un Consejo de guerra para ver y fallar la causa instruída contra el soldado que fué del regimiento de Africa Pascual Rubio, por hurto.

Presidirá el tribunal el Coronel don Ramón Franch, y asistirán como vocales los Capitanes señores Muñoz, Peñas, del Alcázar, Gómez, Fernández y Gómez, y como suplentes, los del mismo empleo señores Otondo y de Olano.

Fiscal, teniente auditor de tercera señor Cuervo, y defensor, Capitán señor Pérez.

El mismo día, á las cuatro de la tarde, en el cuartel de Santiago, se celebrará un Consejo de guerra para ver y fallar la causa instruída contra el soldado del regimiento de Melilla Joaquín Padilla, por el delito de deserción.

Presidirá el tribunal el Coronel don Enrique López Sanz, y actuarán de vocales los Capitanes señores Fernández, Gómez, Ruiz, Revuelta, Muñoz y Flores, y como suplentes, los del mismo empleo señores Martínez y Santa Ana.

Fiscal, primer teniente señor Llanas; defensor, Capitán señor Peñas, y asesor, teniente auditor de tercera señor Jiménez.

Al regimiento de Africa.—Habiendo sido destinado al regimiento de Africa, se ha hecho cargo del mando de la tercera compañía del primer batallón el Capitán don Joaquín Camarero.

Relevo.—Ayer fueron relevadas las baterías destacadas en Ishafen y en Taluit Sur.

Paseos militares.—Hoy efectuarán varios paseos militares las columnas móviles de la plaza y las destacadas en Tiflaror, Ishafen y Segangan.

Permisos.—Para venir á la plaza se han concedido los siguientes:

De Taurial Medid, al capitán don Carlos González Simoeni, y de Monte Arruit, al médico segundo de la ambulancia de aquella posición.

Servicio de la Plaza para hoy.—Jefe de día, Teniente Coronel de Montaña don Manuel Fernández.

Imaginaria, Teniente Coronel de la Brigada Disciplinaria don Francisco Giménez.

Juez de guardia, Comandante don Luis Baeza.

Imaginaria, Capitán don Manuel Ramírez.

Hospital y provisiones, Regimiento de Melilla, 12.º capitán.

Reconocimiento de artículos de pienso, Tax dir sexto Capitán.

Parada, los cuerpos de la guarnición.

Principal, cuartel de Santiago.

Oficiales y sargentos de vigilancia por la plaza, Comandancia Artillería.

El Comandante Sargento Mayor, Manuel García Malea.—V.º B.º el Coronel Jefe de E. M., Jorge Fernández Heredia.

Clases de árabe

Método Berlitz, método inglés, alemán, francés y el de la Escuela Oficial.

Clases diarias y alternas de 4 á 7 de la tarde.

Profesores: D. José Riquelme y D. A. Benguigui.

Politécnico de Melilla.-Carlos de Arellano, 9

Horas de matrícula: de 9 á 12 y de 3 á 6 143-b

TEATROS Y CINES

ALFONSO XIII

Llenas como de costumbre, se vieron todas las secciones celebradas en este popular y simpático teatro.

Los artistas que tan acertadamente dirige Ventura de la Vega, fueron aplaudidísimos, especialmente en la tanta graciosa revista local ¡Viva Melilla! que confirmó el éxito que en días anteriores obtuviera.

KURSAL

Completamente abarrotado de público, estuvo este teatro durante toda la noche.

El público, dispensó una entusiasta despedida á la Bella Emilia, que al terminar se vió obligada á salir repetidas veces á escena.

Esta noche debut del dueto «Los Latorre» que actuarán en unión de los aplaudísimos artistas Salcedo Crespo y «Electra».

Hoy estreno de la interesante película «El olivio del pasado» y «La guerrera del veterano», ambas en dos partes.

Por última vez, la sensacional película en tres partes «Entre Pieles Rojas», estrenada anoche con éxito ruidoso.

REINA VICTORIA

Hoy lunes popular, se anuncia en este favorecido teatro un programa monstruo, estrenándose la 3.ª serie de las «Memorias de Nick Cartor», película en tres partes, y la notable film «Cuando las heridas cicatrizan», que ha de llamar la atención del público.

Por última vez se exhibirá «Tenebroso asunto», del detective Greem Park, que tanto gustó anoche.

El aplaudido sexteto Quirós interpretará un escogido programa.

En breve «Pasionaria», por Tórtola Valencia y música del maestro Quirós.

SARNA

Cúrase en diez minutos, sin baño previo, con el Sulfureto Caballero. De venta en Melilla: Droguería Viuda Navarrete é hijos, Alfonso XIII, 35. 70-a

Casino Militar

Por el presente anuncio la Sociedad Casino Militar cita á los señores socios del mismo á Junta general para la elección de Bibliotecario y un Vocal para el día 31 á las 18.—Melilla 30 de Enero de 1915.—La Directiva. 149 b

Centros y Sociedades

En el de Cultura

Animadísima y por demás brillante, resultó la velada celebrada anoche en este Centro, á cargo del Cuadro artístico del mismo.

Como en veladas anteriores, el salón vióse lleno completamente por distinguida concurrencia.

En primer término, el maestro Quirós ejecutó al piano varias piezas, que fueron aplaudidas.

Después se puso en escena, la bonita zarzuela «El barquillero», admirablemente interpretada por las señoritas Portillo, Moreno, Berenguer, Pérez, Luque (E. y V.) y Verdugo, y los señores Luque, Vallés, Verdú, Pérez, Pantoja, Echevarria y Quintero.

Todos escucharon merecidas y constantes ovaciones.

Tan agradable fiesta terminó con el acostumbrado baile.

DIVERSAS NOTICIAS

Moro denunciado

Por insultar ayer á una vecina del barrio de la Alcazaba, fué denunciado el moro Moannen Mohamed.

Una detonación

Gran estrépito y no menos alarma causó un disparo de arma de fuego, hecho anteanoche en la calle de Oviedo del barrio del rrio del Real.

El autor del disparo, hecho contra una de las vecinas de aquél barrio, no pudo ser capturado.

Un herido

Entre Juan Barea Contreras y José Sánchez Gómez, se promovió una reyerta, resultando el segundo con varias lesiones en el rostro, de las que fué asistido en el Puesto de Socorro.

Al arresto

En el arresto ingresó el moro Maimón Ben Baietech.

Un tiro á un gato

Ha sido denunciado en el Juzgado del Sur, el vecino del barrio Real José Rute, por haber matado de un tiro un gato, en un solar próximo á su domicilio.

Puesto de Socorro

En este centro recibieron asistencia facultativa Joaquín Espín Sánchez y el niño José Huelga Huelga.

La instrucción de los reclutas

Desde hoy empezará á regir el nuevo horario ordenado por el Comandante General para la instrucción de los reclutas.

Por lo que á los de Infantería se refiere, se les entregará hoy el armamento, correaje y municiones, dotándoles también del cargador de instrucción, enseñándoles lo antes posible el orden abierto.

El traje para la instrucción será de gorro y polainas.

Durante la segunda semana, se procederá al fogueo de los reclutas efectuándolo sobre blancos pequeños á distancia de 50 metros.

En días sucesivos se les enseñará el ejercicio individual de combate hasta llegar á la máxima distancia que permita el campo de tiro. Conocido el mecanismo de la instrucción en orden abierto y prácticas en los ejercicios de tiro, efectuarán los de combate con fuego real.

Además, durante la segunda semana realizarán los reclutas una marcha que no exceda de 14 kilómetros con solo fusil, correaje y salakof, realizándose tales marchas todas las semanas y aumentando la longitud de ella y el peso hasta llegar lo antes posible á los 25 kilómetros con todo equipo y peso de 6 kilos en la mochila.

A partir del 1.º de Marzo, de las 6 horas de instrucción prácticas, se emplearán tres en gimnasia y orden abierto; otra al cerrado y las dos restantes, se unirán á ser posible á la fuerza veterana, asistiendo á las marchas y ejercicios de combate que estas realicen.

Con arreglo á lo dispuesto por el Comandante General, en lo sucesivo únicamente gozará del beneficio de la franquicia postal la correspondencia que lleve el sello del regimiento respectivo, pero no aquella que tenga el de ninguna de sus unidades.

Un moro herido

Ayer tarde ingresó en el Hospital Central el moro Mohamed Ben Haddú, presentando fractura completa del fémur derecho en su medio, producida en riña con otro moro en el poblado de Nador.

El médico de guardia señor Martínez Zaldívar curó detenidamente á Mohamed, que ayer tarde continuaba en grave estado.

El agresor fué detenido.

DE BALOMPIE

Como estaba anunciado, ayer celebróse en el campo de Alfonso XIII el partido de football, entre los equipos del «San Fernando» y del «Iris», partido que tanto interés había despertado.

Y en verdad que las esperanzas que el match hiciera concebir, no se defraudaron. La lucha fué reñidísima y abundante en bonitas jugadas.

Los equipiers de «San Fernando» tuvieron el tanto de espalda, pues no pudieron evitar que sus contrarios les hicieran tres goals, á pesar de los esfuerzos y el entusiasmo que pusieron en prácticas para impedirlo.

Numerosísimo público, en el que se encontraban muchos representantes del bello sexo, acudió á presenciar el partido.

Otro que había de verificarse entre el primer equipo del «España F. C.» y el tercero del «Iris», se suspendió por faltar el número necesario de jugadores. El próximo domingo se celebrará.

Carbón barato

COK en cilindros, á 80 pesetas tonelada. En espuertas de 25 kilos neto á 2 pesetas (OCHO CÉNTIMOS KILO).

VEGETAL en balas, á 90 pesetas tonelada. En espuertas de 25 kilos neto á 2'25 pesetas (NUEVE CÉNTIMOS KILO). 37 a

CARBONIFERA DEL RIF, Conde de Alcaudete, 2. Zona Industrial.

Buzón de avisos para el servicio á domicilio, SIN ALTERACIÓN DE PRECIOS, O'Donell, 41 (Farmacia Militar).

Dr. Fernando Moreno
MEDICINA GENERAL
ESPECIALISTA
en partos y enfermedades de los niños.
CONSULTORIO:
SOR JOSEFINA, NUM. 11
94-a

Cirujano dentista
EUSEBIO MORANCHEL
Consulta de 10 á 12 y de 4 á 6
Extracciones sin dolor 78-a
O'Donell, 18, principal

Dr. FERNÁNDEZ MARTOS
Enfermedades del
ESTÓMAGO, RIÑONES E INFECCIOSAS (Sífilis, tuberculosis, etc)
Horas de consulta, de 3 á 5
O'DONELL, 16, 2.º
LABORATORIO DE ANÁLISIS
Y VACUNACIÓN
Y SUEROTERAPIA.
Dres. FERNÁNDEZ y MARTOS
Análisis clínicos, bacteriológicos, histológicos é higiénicos. Suero diagnósticos. Elaboración de autovacunas. Aplicación de sueros y vacunas, preventivas y curativas. Esterilización de materiales quirúrgicos y soluciones inyectables.
PRIM, 25, 2.º derecha. 24-25-a

GRAN SASTRERIA DE
RICARDO FIUS
Trajes para señoras y caballeros
Géneros ingleses.—Kakis. 11-a
UNIFORMES MILITARES
Alfonso XIII, tienda y principal.-Melilla

L. Escaño Caparrós
Calle del Carco, núm. 18
Fábrica por destilación de aguardientes y licores de puro vino.
Depósito de vinos de todas las regiones de España.
Exclusivo depósito del champagne
VICTOR CLICQUOT
Depósitos del amontillado «Fino Gaditano, manzanilla «C. de Otaolaurruchi» y del vermouth «Fratelli y Branca» de Milano.
Surtido de licores finos de Puerto Cabello.
Alcohol desnaturalizado. . 2,20 ptas. litro.
Idem etílico puro . . . . 3,25 ptas. litro.

-ESTERERIA-
Y CORDELERIA
Gran surtido en esteras de todas clases. Alfombras, cortinajes de pita, limpia barros de coco y cordeles. 125-b
Se alfombran pisos y habitaciones.
Conde del Serrallo, núm. 10.—(Frente á la Vienesa.)

Aguas de Lanjaron
Salud, Capuchina y Capilla.
Las mejores hasta hoy conocidas para el estómago, hígado y anemia.
Depositarios exclusivos
para Melilla y demás puntos de Marruecos:
Varea, Marin y Podesta
Depósitos en Melilla:
AL POR MAYOR: Calle de Cervantes, número 3.
AL DETALL: Calle Chacel, 1.
Depósitos en este territorio:
San Juan de las Minas, Segangan, Kaddur, Ishafen, Zeluán y Monte Arruit.

Cerveza inglesa TENNENT
marca "T"
Venta exclusiva en Melilla y su territorio. 100-a

En el Crédito del Trabajo
Se venden: Máquinas de coser al contado y á plazos. Relojes de plata y oro. Cadenas. Sortijas. Filtros Cardenal. Máquinas fotográficas. Producto Gos. Aguas de Rocafort. Libros y novelas, ó infinidad de artículos á precios nunca vistos.
Horas de venta: de 10 á 1 y de 4 á 7
Arturo Reyes, 9, pral. (antes Málaga)
Visitar esta casa y comprar en ella es estar bien con el bolsillo. 33-a

NECESITAMOS
agentes con buenas referencias para trabajar en esta plaza una importante Sociedad domiciliada en Madrid.
Los agentes que se admitan disfrutarán 75 pesetas de sueldo mensual y comisión.
Dirigirse á D. José Garrido Alonso, calle Favía, 2, Cádiz. 134-b

LABORATORIO
DE
Análisis y Esterilización
José Santa-Cruz O'Donell, 41, pral. izqda.
Análisis y ensayos químicos, toxicológicos, microquímicos, microscópicos, bacteriológicos é industriales.
Preparación de Inyectables esterilizados. 6-a

Dr. Cordero
Especialista en enfermedades de la PIEL, venéreo y sífilis.
Tratamiento de la sífilis por el 914
CONSULTA DE 2 á 5 22-a
López Moreno, 6, principal derecha.
(Continuación de Canalejas)

Cooperativa del Ministerio de la Guerra
Sección "Relojería Carlos Coppel".-Madrid
Ventas á plazos á los Sres. Jefes, Oficiales, Suboficiales, Brigadas y Sargentos. 3-b
En Melilla. Carlos Coppel (hijo)
Plaza Hernández, 7, pral., esquina á Carlos Arellano

-Anuncios especiales-

Una inserción semanal

José Vallés - - - Estudio fotográfico
ALFONSO XIII, 21 10-d

Para comer bien y barato en todos los gustos, al café restaurant
"El Paralelo,,
frente al Cine Alfonso XIII. 12-d

Tocinería Valenciana
Embutidos españoles y extranjeros
Especialidad en jamones y todo lo concerniente al ramo de tocinería.
Cerdo fresco diariamente - Charcuterie style francais :-: O'DONELL, 32 2-d

LAS ARTES
Ferretería.-Batería de cocina.
La más surtida en su clase - - - - - - - - - -
- - - - - - - Plaza Menéndez Pelayo, núm. 4.
Hijos de Francisco Muñoz. 11-d

La Madrileña - Jardines, 70
Casa de comidas económicas. Se alquilan camas - - - 8-d

Sastrería de J. Esteller
Se hacen uniformes militares, kaki, desde 26 pesetas; ídem ídem, lana superior, desde 55; pesetas
Trajes de paisano, desde 20 pesetas; con géneros del cliente, hechura del traje desde 12 pesetas.
Economía verdad en toda clase de trabajos
General Margallo, 12 14-d

Agua de Valdelazura
Cura radicalmente la diabetes
Depositario exclusivo en Melilla: Dionisio Roldán. Sor Alegría, 6 18 d

Hotel-Restaurant Santiago
Servicio á la carta permanente
Cubiertos desde 1'25 pesetas en adelante :-
Abonos, condiciones de pago adelantado
CANALEJAS 7 y ALFONSO XIII 6 3-d

La Bandera Española
Grandes almacenes de tejidos y novedades - Gran barato - Retales bordados, al peso - Encajes 1-d
GRAN CAPITÁN, 1 y ALFONSO XIII, 18

"La Elegancia,,
Zapatería de DOMINGO VILLENA
Especialidad sobre medidas. Calzado de acreditadas fábricas. ALFONSO XIII 31 5-d

Ramos, peluquero de niñas
Cortes de cabello, de melena, en la forma que deseen. Servicio á domicilio. Avisos: Perfumería «La Novedad», Granada, 5, ó San Miguel 11, Peluquería (Pueblo) 15-d

HOTEL REINA VICTORIA
MELILLA (Norte de Africa)
HOTEL DE PRIMER ORDEN 6-d
Electricidad - Baños - Salones de música y lectura - Intérprete á la llegada de vapores.
Hotel el más grandioso de Melilla

Cooperativa del Ministerio de la Guerra
Sección de armas de caza, esgrima, viaje y juegos de sport.—Casa Pardo, Madrid
Venta á plazos á los señores jefes, oficiales suboficiales, brigadas y sargentos
Representante en Melilla: Dionisio Roldán, Sor Alegría, número 6 17-d

EL SELLO INSTANTÁNEO YER
Cura en 5 minutos el DOLOR DE CABEZA
El SELLO YER cura Jaquecas.
El SELLO YER cura Dolores Reumáticos.
El SELLO YER cura la Grippe.
El SELLO YER cura Dolor de Oídos.
El SELLO YER cura Cólicos.
El SELLO YER cura Dolor de Muelas.
El SELLO YER cura la Gota.
El SELLO YER cura Dolores Nerviosos.
Caja con un solo sello, UN REAL
Caja con 12 SELLOS, Ptas. 2'50
De venta en todas las buenas Farmacias y Droguerías
46-a

Sección especial de anuncios económicos

Ventas

Nueva librería calle Alfonso XIII 31, (antes Chacel.) Surtido completo de las obras de Renacimiento; descuentos importantes sobre el precio de catálogo; material para escuelas y toda clase de libros para la enseñanza á precios baratísimos; obras científicas; toda clase de métodos para el estudio del árabe; métodos para el estudio del francés, inglés, alemán, esperanto é italiano desde 50 céntimos en adelante. Papelería en general; bonito surtido en finos objetos de escritorio; precios especiales para vendedores. Continúan llegando novedades en postales de generales y barcos alemanes; preciosas tarjetas en fantasía; postales inglesas, vienesas y americanas.—Alfonso XIII, 31, Melilla.—Acaba de recibirse importante remesa en cartas Sirenas, cartas con versos, pabellón y coplas propias para los reclutas. 3-b

Para techos, artesonados, molduras de metal Ceillin. Informes, Prim, 15, 2.º 68-c

Máquina de escribir. Vendo, de inmejorable marca, baratísima.—Prim. 15, 2.º. 67-c

Vendo dos casas. Coronel García Gómez, 14, y Alonso Guevara, 5. Razón, Fontiveros, Telégrafos. 196-c

A los constructores de casas.—Se venden en 75 pesetas tres cocinas económicas en muy buen estado por su poco uso y que han costado 240 pesetas. Razón, Alfonso XIII, número 14, portería. 260 c

Vendo incubadora mejor sistema, positivos resultados. Calle General Buceta, 34, tienda. 240 c

Se vende una magnífica cama de matrimonio, roble, baratísima. Cervantes, núm. 3, 2.º, izquierda. 263-c

Traspaso tienda. Villafañas, 18. 261-c

Vendo dos casas Barrio del Real calle de Pamplona, números 32 y 33, buenas construcciones, de las mejores del barrio. Rentan el diez y ocho por ciento anual. Razón, Carretera de Nador, fábrica de ladrillos. 251-c

Colocaciones

SOLICITAN TRABAJO

Ama de cría primeriza, se ofrece. Gran Capitán, 24. 255 c

Hoteles

Hotel España En este acreditado establecimiento, situado en lo más céntrico de la población, acaban de hacerse importantes mejoras para las mayores comodidades de su distinguida clientela. Espacioso y elegante comedor con mesas independientes. Magníficas habitaciones, timbre y luz eléctrica. Cuarto de baño. Esmerado servicio. Comidas á la carta y por abono. Casa preferida por los señores militares y vizjantes. Alfonso XIII y Chacel, 10. Melilla. 9-c

Hotel SUIZA.—Servicio esmerado. Pensión diaria, 5 pesetas. Plaza de los Moros, 22.—Málaga. 15-c

Academias

Profesor de francés y dibujo. Lecciones de francés y dibujo lineal y de figura por profesor con diploma de la Sociedad de Institutores é Institutrices de París. Dirigirse á don Sebastián Lustau. Málaga 4, pral. dcha. 96-c

Varios

¡Hombres! Evitarse el asco y las molestias de los parásitos, destruyéndolos radicalmente con AGUA DE ORO. Su uso os libra de nuevos contagios. Precio del frasco de origen en su caja é instrucciones, pesetas 1,50. Unico depósito en Melilla, Farmacia del Sr. Manera, calle de O'Donell, 16. 10-c

Callista y practicante en Cirugía.—Consulta de 8 á 12 y á domicilio, Querol, núm. 2, pral, izquierda, Barrio Obrero, Pedro Arandá. 7-c

Se ofrece Administrador de fincas Francisco López, General Marina, 16, principal, izquierda. 4-c

Fábrica de muebles portátiles, de Martín Leonárd.—Vitoria.—Mobiliarios completos plegables, indispensables para militares. Ventas á plazos y al contado. Catálogos ilustrados, gratis. Para más detalles, diríjanse al representante D. Juan Román, Querol, 24, Barrio Obrero.—Melilla. 79-c

Patrones se cortan amoldados al cuerpo, según estilo parisién, facilitando este sistema la confección de toda clase de vestidos á las señoras. También confecciona trajes de máscara de época y gran toilette. María Dos Santos. Alfonso XIII, 30, 2.º 256 c

Hierros viejos y metales compro y vendo. Vendo dos locomotoras en reparación. Artículos de espartería. Carlos V 19. 258 c

Novelas por suscripción.—A los suscriptores de novelas de la casa Virgili de Barcelona y otras, que por mal servicio tengan suspendidas las novelas hechas, se les participa que pueden continuarlas en la librería de don Juan Guijarro, Plaza de Velazquez núm. 1, Barrio Obrero, en donde se les servirá con exacta prontitud. 88-c

La Sevillana Fajas y corsés para reducción del vientre y para el descenso de la matriz. Bragueros sin hierro y aparatos para torceduras de la espina. Premiada con el diploma de honor, autorizada por los médicos especialistas. Carlos de Arellano, 7. 17-c

---

EL POLO NORTE

Gran Almacén de Vinos del País, Cerveza, Cereales y Coloniales

de

ORDOÑEZ Y HERNANDEZ

Esta casa ofrece á su numerosa y distinguida clientela, sus artículos á iguales precios que los demás almacenistas de la Plaza.

NO CONFUNDIRSE: 72-b

26, Estación, 26 (Barrio del Real)

COMPAÑÍA ESPAÑOLA DE MINAS DEL RIF

FERROCARRIL

Horario de los trenes a partir del 1 de Junio de 1915

Servicio de Melilla a Nador y San Juan de las Minas.

ESTACIONES	N.º 1	N.º 3	N.º 5
Melilla-Puerto (Salida)	7'06	11,09	14'00
Hipódromo (Llegada)	7'09	11.12	14,38
Hipódromo. (Salida)	7'11	11,14	14,40
Segunda caseta	7,22	11,33	14,47
Apeadero Nador (Llegada)			15,07
Id. id. (Salida)			15,08
Nador. (Lleg.)	7,40	11,43	15,11
Id. (Salida)	7,55	11,54	15,27
Segangan (Lleg.)	8,10	12,09	15,43
Id (Salida)	8,12	12,09	15,44
San Juan Minas	8,37	12,35	17,42

Servicio de San Juan de las Minas a Nador y Melilla.

ESTACIONES	N.º 2	N.º 4	N.º 6	N.º 8
San Juan de las Minas (Salida)	9,33	12,58	17,30	16,06
Segangan. (Llegada)	9,46	13,01	17,38	16,04
Id. (Salida)	9,47	13,02	17'39	15,05
Nador. (Llegada)	10,02	13,17	17,54	15,20
Id. (Salida)	10,05	13'20	17,57	15,10
Apeadero Nador. (Lleg.)	10,38			
Id. id. (Salida)	10,39			
Segunda caseta	10,16	13,48	18,19	16,01
Hipódromo. (Llegada)	10,36	13'51	18,27	16,22
Hipódromo. (Salida)	10,38	13'53	18,29	16,29
Docker. (Llegada)	10,40			
Id. (Salida)	10,41			
Melilla-Puerto	10,45	13,59	18,35	16,35

NOTA. El tren n.º 8 sólo circulará los viernes.

« Los trenes 1, 2, 3, 5 y 6 empalman con los del mismo número del F. C. Nador-Caldés.

OBSERVACIONES.—Se pone en conocimiento de los señores viajeros que para tener derecho al billete militar con descuento de 20 por 100, es condición indispensable que vistan de uniforme.

Los billetes de 1.ª clase militar con 50 por 100 de descuento sólo se expenden mediante la presentacion de pasaporte.

Las clases é individuos de tropa tienen derecho al billete con el 50 por 100 de descuento en la clase 3.ª, sin necesidad de pasaporte.

Nuestra Sra. de los Llanos

Empresa de pompas fúnebres	Carrozas de gran lujo
Unica casa que cuenta hasta el día en esta Plaza con coches estufa. Inmenso surtido en coronas de porcelana y plumas, á precios increibles. Despacho de cera de todas clases al por mayor y menor.	Entierros á precios sin competencia. Inmenso surtido en ataúdes de gran lujo. COCHERAS: Barrio Industrial (junto á los Transportes generales.) 38
Servicio permanente	Despacho: Calle de Prim, 16

Sucursal en Nador: calle del General Jordana 28 - a

FRANCISCO R. CALVACHE

GRAN ALMACEN DE CEMENTOS Y YESOS

Cementos de Fraderas y Bustsems, de Barcelona -:- Exclusiva LANDFORT, el Non Plus Ultra de los cementos españoles :-: PULPO ARTIFICIAL, YESOS de la importante fábrica LA RIOJA, de Almería

ALMACEN:

GENERAL POLAVIEJA, NUM 10.-:- Para pedidos y avisos en el mismo y O'DONELL núm. 18, bajo, izquierda. Teléfono, núm. 151

40-a

Alfredo Rodríguez

Dirección Postal: Apartado 55 — Telegramas: CALVACHE

Depósito de carbones minerales

CONSIGNACIONES DE VAPORES.—FLETAMENTOS
CEREALES. - COMISIONES. - REPRESENTACIONES

Oficinas: Muro X. . . . . Teléfono, n.º 7
Almacenes: Barrio Industrial . Teléfono, n.º 55 **-Melilla-**

12-a

F. de Azqueta

HUELVA—MELILLA

Artículos para la Industria.-Minas y Ferrocarriles.-Efectos navales.

Aceites Minerales y Grasas, Empaquetaduras, Gomas, Algodones, Borras, Correas, Grifos, Válvulas, Palas, Picos, Aceros para barrenos, Pinturas, Barnices, Cables, Cordelería, etc., etc.

Calle GENERAL PAREJA, Frente al Hotel Reina Victoria

17-a

Economato Militar

Mantecados de Viena de 1/4 kilo.	caja	0'75
Pasta de Viena de 1/2 kilo.	»	1'80
Mazapán rellenos en figuras un kilo.	»	4'00
Retorcidos de Almacena, 1 kilo.	»	5'25
Pasteles de Gloria.	Kilo	4'10
Avellanas de Reus.	»	1'30
Cocos del Brasil.	»	2'50
Lengua á la escarlata.	»	7'50
Jamoncitos estilo York.	»	8'50
Dátiles de Berbería.	»	2'00
Pasas de Málaga.	»	1'35
Higos de Yunquera en paquete.	»	0'75
Ciruelas pasas de Burdeos.	»	3'00
Frutas escarchadas de Palma de Mallorca.	»	3'00
Morcilla fina de Candelario.		4'00
Morcilla de Ronda.	»	3'20
Jamones asturianos por piezas.	»	4'75
Jamones Maracena por piezas.	»	5'00
Sobreasada legítima de Mallorca.	»	4'50

¿CANAS?

Desaparecen enseguida usando las GOTAS CRIBGAS.

Unico producto en el mundo que devuelve á los cabellos instantáneamente su color primitivo con toda naturalidad, suavidad y brillantez: de aquí la gran fama de que gozan, y el que las usa una vez las prefiere á todas las demás tinturas y aguas.

Frasco: OCHO pesetas

Venta exclusiva en Melilla: LA SAMARITANA. Alfonso XIII, 4. 42-a

Gallego y Valero

Málaga-Melilla

Transportes combinados

Corresponsales: :

Barcelona.—R. Buxó Labore, Paseo de Colon, 17.
Valencia.—Quiñones Monfort y Lainosa, Plaza de la Reina 14.
Alicante.—A. Pérez Pérez, consignatario.
Almería.—Joaquin García Gómez, Alvarez de Castro 14.
Ceuta.—A. Pérez Mantiñan, Amador.
Tetuán.—Ramón Madrid.
Madrid.—Fluiters y Moncant, Alcalá 10.

PARIS MODE

Casa de la Francesita

O'DONNELL, 31

Venta reclama de cintas de seda, encajes Valencienne y Chantilly. El más grande surtido en telas de seda y artículos para baile y teatro.

Agua Colonia inglesa, medio litro 1'50 pesetas.—Sombreros de señoras y niñas.

Terciopelo negro 1'10 metros de ancho.

Descubrimientos de Plantas maravillosas

Señores enfermos que venís padeciendo enfermedad aguda y crónica de estómago, malas digestiones, del hígado, del corazón, de piedra, de orinas, agudísimos dolores á los riñones, calenturas, flujos de sangre, reuma, asma, etc., y no haya servido ningún medicamento, con el uso de estas célebres plantas, se alivian y curan. La Ciencia lo certifica, miles de enfermos desahuciados han curado.

Detalles con Impresos al Herbolario don Juan Bernal, Plaza Circo de la Victoria, número 10, Málaga. (Con patente y marca Registrada). 75-b

Maquinaria nueva y usada

Especialidades en maquinarias para minas, ferrocarriles, tranvías, talleres, fundiciones, etc.

Instalaciones completas.

Representante de manufacturas extranjeras de hierros y aceros.

Presupuestos se facilitan gustosa y gratuitamente.

EMILIO BRUGUERA

Rietera, 28.-Barcelona 51-a

¿No más calvos?

Quien quiera que lo sea puede volver á tener una cabellera abundante en poco tiempo, usando á diario SECRETO INDIO. Probar un solo frasco y os convenceréis de que crece el pelo.

LA SAMARITANA

Alfonso XIII—MELILLA 41-a

Línea de Vapores-Correos de Africa

Línea de Málaga-Melilla.—Salidas de Melilla todos los días á las 19. Llegadas á Melilla todos los días.

Línea de Almería.—Salidas de Melilla todos los martes á las 19. Llegadas á Melilla todos los martes.

Línea de Canarias.—Salidas de Melilla para Canarias y escalas los días 6 ó 7 y 21 ó 22 á las 19. Llegadas á Melilla de Canarias y escalas los días 16 y 31 ó 1.º. Salidas de Melilla para Barcelona y escalas los días 16 y 31 ó 1.º á las 19. Llegadas de Barcelona y escalas los días 6 ó 7 y 21 ó 22.

Línea de Chafarinas.—Salidas de Melilla para Cabo de Agua y Chafarinas los lunes y viernes á las 12. Llegadas de Chafarinas y Cabo de Agua los martes y sábados.

Línea de Peñones.—Salidas de Melilla para Peñón y Alhucemas los martes y sábados á las 19. Llegadas de Peñón y Alhucemas los miércoles y domingos.

Línea de Ceuta.—Salidas de Melilla para los Peñones y Ceuta todos los viernes á las 12. Llegadas de Ceuta-Río Martín-Chafarinas todos los viernes.

Línea de Barcelona.—Salidas de Barcelona todos los jueves, haciendo escala en Alicante y llegando á Melilla todos los lunes. Salidas de Melilla para Ceuta-Alicante-Valencia-Barcelona-Génova todos los lunes.

Consignatario: R. Santamaría y Compañía, S. en C. Alfonso XIII núm. 2. 8-a

---

La Imperial

Gran Zapatería de Saturnino Navas

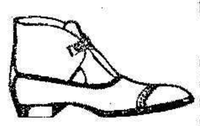

Calle de Antonio Falcón, y Luis de Sotomayor.

Gran surtido á la venta de calzado de todas clases. También se confeccionan á la medida, á precios convencionales. Venta de curtidos y taller de cortes aparados. 1.º

1-a

Gran Fotografía

de Ricardo Gómez

CANALEJAS, 5 frente al Teatro de Verano

Se hacen toda clase de trabajos fotográficos. Especialidad en retratos de niños y retratos en tarjetas postales. Ultimas novedades en fondos. Muebles de galerías

Hay preciosos trajes de moros y moras y magníficos mantones de manila y mantillas blancas. 5

-5 a

SERVICIOS DE LA COMPAÑÍA TRASATLÁNTICA.

Línea de Buenos Aires

Servicio mensual saliendo de Barcelona el 4, de Málaga el 5 y de Cádiz el 7, directamente para Santa Cruz de Tenerife, Montevideo y Buenos Aires; emprendiendo el viaje de regreso desde Buenos Aires el día 2 y de Montevideo el 3, directamente para Canarias, Cádiz y Barcelona. Combinación por trasbordo en Cádiz con los puertos de Galicia y Norte de España.

Línea de New-York, Cuba-Méjico

Servicio mensual saliendo de Génova el 21, de Barcelona el 25, de Málaga el 28 y de Cádiz el 30, directamente para New-York, Habana, Veracruz y Puerto Méjico. Regreso de Veracruz el 27 y de Habana el 30 de cada mes, directamente para New-York, Cádiz, Barcelona y Génova. Se admite pasaje y carga para puertos del Pacífico con trasbordo en Puerto Méjico, así como para Tampico con trasbordo en Veracruz.

Línea de Cuba-Méjico

Servicio mensual á Habana, Veracruz y Tampico, saliendo de Bilbao el 17, de Santander el 19, de Gijón el 20 y de Coruña el 21, directamente para Habana, Veracruz y Tampico. Salidas de Tampico el 13, de Veracruz el 16 y de Habana el 20 de cada mes, directamente para Coruña y Santander. Se admite pasaje y carga para Costafirme y Pacífico con trasbordo en Habana al vapor de la línea de Venezuela-Colombia.

Para este servicio rigen rebajas especiales en pasajes de ida y vuelta, y también precios convencionales para camarotes de lujo.

Línea de Venezuela-Colombia

Servicio mensual saliendo de Barcelona el 10, el 11 de Valencia, el 13 de Málaga y de Cádiz el 15 de cada mes, directamente para Las Palmas, Santa Cruz de Tenerife, Santa Cruz de la Palma, Puerto Rico, Puerto Plata (facultativa), Habana, Puerto Limón y Colón de donde salen los vapores el 12 de cada mes para Sabanilla, Curaçao, Puerto Cabello, La Guayra, Ponce, San Juan de Puerto Rico, Canarias, Cádiz, Barcelona, Marsella y Génova. Se admite pasaje y carga para Veracruz y Tampico, con trasbordo en Habana. Combina por el ferrocarril de Panamá con las Compañías de Navegación del Pacífico, para cuyos puertos admite pasaje y carga con billetes y conocimientos directos. También carga para Puerto Barrios y Cartagena de Indias con trasbordo en Colón, para Maracaibo y Coro con trasbordo en Curaçao y para Cumaná, Carúpano y Trinidad con trasbordo en Puerto Cabello.

Línea de Filipinas

Trece viajes anuales, arrancando de Liverpool haciendo las escalas de Coruña, Vigo, Lisboa, Cádiz, Cartagena y Valencia para salir de Barcelona cada cuatro martes, ó sea: 7 Enero, 4 Febrero, 4 Marzo, 1 y 29 Abril, 27 Mayo, 24 Junio, 22 Julio, 19 Agosto, 16 Septiembre, 14 Octubre, 11 Noviembre y 9 Diciembre; directamente para Port-Said, Suez, Colombo, Singapore, Ilo Ilo y Manila. Salida cada cuatro martes ó sea: 27 Enero, 24 Febrero, 24 Marzo, 21 Abril, 19 Mayo, 16 Junio, 14 Julio, 11 Agosto, 8 Septiembre, 6 Octubre, 3 Noviembre y 1 y 29 Diciembre, directamente para Singapore y demás escalas intermedias que á la ida hasta Barcelona, prosiguiendo el viaje para Cádiz, Lisboa, Santander y Liverpool. Servicio por trasbordo para y de los puertos de la Costa oriental de Africa, de la India, Java, Sumatra, China, Japón y Australia.

Línea de Fernando Póo

Servicio mensual saliendo de Barcelona el 2, de Valencia el 3, de Alicante el 4, de Cádiz el 7, directamente para Tánger, Casablanca, Mazagán, Las Palmas, Santa Cruz de Tenerife, Santa Cruz de la Palma y puertos de la costa occidental de Africa.

Regreso de Fernando Póo el 2, haciendo las escalas de Canarias y de la Península indicadas en el viaje de ida.

Estos vapores admiten carga en las condiciones más favorables y pasajeros, á quienes la Compañía da alojamiento muy cómodo y trato esmerado, como ha acreditado en su dilatado servicio.

También se admite carga y se expiden pasajes para todos los puertos del mundo, servidos por líneas regulares.

La empresa puede asegurar las mercancías que se embarquen en sus buques.

Para rebajas á familias, precios especiales por camarotes de lujo, rebajas en pasajes de ida y vuelta y demás informes que puedan interesar al pasajero dirijirse á las Agencias de la Compañía.

AVISOS IMPORTANTES: Rebajas en los fletes de exportación.—La Compañía hace rebajas de 30 % en los fletes de determinados artículos, de acuerdo con las vigentes disposiciones para el servicio de Comunicaciones Marítimas.

Servicios Comerciales.—La sección que de estos Servicios tiene establecida la Compañía, se encarga de trabajar en Ultramar los Muestrarios que le sean entregados y de la colocación de los artículos cuya venta, como ensayo, deseen hacer los Exportadores.

SERVICIO ESPECIAL

Línea Brasil-Plata

Servicio mensual saliendo de Bilbao y Santander el 16, de Gijón y Coruña el 18, de Vigo el 19, de Lisboa el 21 y de Cádiz el 23, directo para Río Janeiro, Montevideo y Buenos Aires; emprendiendo el viaje de regreso desde Buenos Aires el 16 para Montevideo, Santos, Río Janeiro, Canarias, Lisboa, Vigo, Coruña, Gijón Santander y Bilbao.

Para este servicio rigen rebajas especiales en pasajes de ida y vuelta y también precios convencionales para camarotes de lujo.

2-a

SERVICIO FIJO SEMANAL

ENTRE

BARCELONA-ALMERIA-MELILLA

Y VICE-VERSA

por los vapores

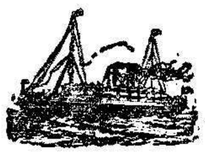

de la línea de vapores

"TINTORE" Y "VELARDE"

PRECIOS DE PASAJES: De Melilla á Barcelona: cámara, 50 ptas; cubierta, 25
De Melilla á Almería: cámara, 17 » cubierta, 8

Para cargas é informes dirigirse á su consignatario en Melilla D. David J. Melul.—General Marina 1. 7-a

---

POWER Línea de Marruecos

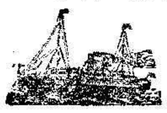

Servicio regular directo de 1.ª clase entre Londres, Costa de Marruecos, Gibraltar y Melilla. Salidas de Londres, cada doce días:

Vapores Pensburst, Patrizio y Paugbourne

Admiten carga y pasaje para dichos puertos, los de América y Norte de Europa

Detalles: D. JACOBO SALAMA, Alfonso XII, 2, Mantelete

9

14- a

Compañía Hispano-Marroquí de Gas y Electricidad

Central eléctrica y fábrica de hielo

CALLE DE CANALEJAS

Oficina técnica: Calle de Canalejas (Frente á la fábrica de luz)

Administración: Carretera de Nador En las oficinas de la Compañía Norte Africano

15

6-

PEELE

HERMOSURA JUVENIL

Se obtiene con los célebres preparados "PEELE" del sabio alemán Doctor Lehman

"LOTION PEELE" AUTOMASSAGE LIQUIDE, quita las arrugas, manchas, pecas, erupciones, granos y cuantos defectos tenga el cutis. SIN PINTARLO. Pesetas 10 el frasco y 6 medio frasco.

"CEJASIL PEELE" hace crecer las pestañas y cejas de manera sorprendente.—Inofensiva para la vista.—Pesetas 10 el frasco.

"DEPILATORIO PEELE" Es el UNICO que destruye por completo la raiz del vello SIN CAUSAR EL MENOR DAÑO. Pesetas 10 el frasco.

De venta en: MELILLA, Brunet y Cuchi.
CEUTA, F. Alcántara, S. Nacional 17

Depósito general: "CASA PEELE", Alcalá, 73.-Madrid