EL TELEGRAMA DEL RIF

DIARIO AJENO A LA POLÍTICA, DEFENSOR DE LOS INTERESES DE ESPAÑA EN MARRUECOS

Oficinas y talleres: Calle de Canalejas, número 16.
AÑO XX. — Número 7.333. — Franqueo concertado.

Director, propietario y fundador: CÁNDIDO LOBERA GIRELA

MELILLA.-Sábado 16 de Abril 1921.—Teléfono n.º 24
NÚMERO SUELTO: DIEZ CÉNTIMOS

LA PROSPERIDAD ECONÓMICA DE NUESTRO PROTECTORADO

ESTUDIO COMPARATIVO DEL PRESUPUESTO DE LA ZONA EN EL AÑO 1920-21

I

Para la inmensa mayoría de los españoles, incluídos quienes se ocupan de cuestiones de economía y hacienda, seguramente habrá de constituir una sorpresa saber que los gastos de nuestra actuación en Marruecos, los de gestión del protectorado,se atienden con un presupuesto propio de la zona y con recursos procedentes de la misma, complementados con una subvención del Estado español.

Por estimar interesante el conocimiento de cómo se desenvuelve ese protectorado, vamos á estudiar dicho presupuesto en la parte relativa á los ingresos, y en lo que afecta á los meses de Abril á Diciembre, ó sea los nueve primeros del año económico en curso.

Asciende la totalidad del presupuesto de ingresos á la suma de 14.166.000,14 pesetas,de las cuales corresponden á subvención del Tesoro español 8.500.000, y á recursos del Majzen 5.666.000,14. Aquel auxilio se hace indispensable para cubrir el presupuesto de gastos, que asciende á la misma cuantía que el de ingresos. De otra forma sería imposible atender á todas las necesidades que el protectorado requiere y que no pueden limitarse á los recursos del Majzen, si se quiere que nuestra acción tutelar cumpla sus fines.

Siguiendo el mismo orden del presupuesto, vamos á analizar uno por uno los conceptos que lo integran, señalando la suma consignada en presupuesto, los ingresos obtenidos en los nueve meses transcurridos, los de igual período del año anterior y, por fin, el aumento ó baja que resulte con relación á la suma presupuesta y á la recaudación del año 1919.

Aparece en primer término el «ensayo del Tertib», que corresponde en Marruecos á la contribución de inmuebles (rústica), cultivo y ganadería de España. Como el mismo presupuesto indica, se encuentra aún en período de «ensayo», y por este motivo y por no haberse concluído aún los múltip'es trabajos preparatorios necesarios á su obtención, no ha sido posible en lo que va de año obtener recaudación alguna.

Sin embargo, ya están vencidas las más importantes dificultades, habiéndose llegado á la formación de padrones que arrojan para los cultivos de Otoño 163.000 pesetas. Como la cifra presupuesta para el año en curso es de 100.000 pesetas, es seguro que se obtengan en los meses que faltan, aunque de momento, y por lo que afecta á los nueve primeros meses, resulta una baja ó falta de recaudación de 75.000 pesetas.

Para el año próximo, una vez organizados los trabajos, como ya lo están, no es temerario calcular una recaudación de 500.000 pesetas, ya que la mayor extensión de la zona sometida permitirá llevar el impuesto á poblados y territorios hasta hoy fuera de nuestra acción.

MINAS

No debe olvidarse que en la zona y ha sido norma constante de la Alta Comisaría en materia de presupuestos, se calculan los ingresos con un verdadero exceso de prudencia, á fin de evitar la más remota probabilidad de que no llegue á obtenerse la cifra total de recursos fijada para cada año, puesto que un error de esta índole tendría como consecuencia el verse obligado el protectorado á reducir los gastos del mismo presupuesto, con el consiguiente trastorno de los servicios, Por esta prudeneia, y aunque á la fecha de formación del presupuesto actual ya se notaron considerables aumentos en la recaudación dol impuesto de minas, se limitó el cálculo á la cifra de 14.000 pesetas para el año. Aun cuando desde luego era de suponer que habría de rebasarse esta cifra, la realidad ha superado las más optimistas esperanzas, puesto que la recaudación hasta fin de Diciembre se eleva á 50.720 pesetas, contra 29.120 de igual período del año anterior, y 10.500 que corresponden á la suma presupuesta hasta fin de Diciembre; resulta, por consiguiente, un aumento de 21.600 pesetas respecto al año 1919, y de 40.220 respecto al presupuesto. Según datos de la Delegación financiera, que nos ha facilitado todos los necesarios, la recaudación de Enero alcanzará la cifra de 30.000, y la total del año, más de 100.000 pesetas, siendo la causa de tan considerables aumentos la mayor posibilidad de realizar investigaciones, por ser más extensa la zona sometida.

PLAZA Y CAMPO

Los pasados días dábamos cuenta del ascenso á juez de término del de primera instancia é instrucción de esta plaza don Manuel Sanmartín Puente, expresando que había sido destinado á Almería.

Noticias recibidas posteriormente comunican que en efecto, en la presente semana correspondía ascender al digno juez de Melilla, pero la combinación de ascensos en que debía haber tenido lugar ha sido aplazada por unos días, según le han participado también al señor Sanmartín.

●●

A la península, donde pasarán breve temporada marcharon nuestros queridos amigos el Auditor de Brigada don Constante Miquelez de Mendiluce, el coronel del regimiento de Alcántara don Rafael Pérez Herrera y el alférez de las fuerzas regulares indígenas don Manuel Fernández Silvestre Duarte, hijo del Comandante General.

En el muelle fueron despedidos por muchos amigos y compañeros.

●●

El próximo día 20 termina el plazo concedido por la Agencia Ejecutiva de la Junta de Arbitrios para el pago, sin recargo, de los impuestos atrasados de 1920, y conceptos de huecos, cánon, rodaje y otros. Pasado dicho día, empezará á regir el procedimiento de apremio.

●●

Han aprobado el examen previo, para el ingreso en el Cuerpo de Correos, los estudiosos jóvenes don Feliciano y don Francisco Javier Martín, hijos del teniente de Artillería don Leandro Martín, Comandante Militar del fuerte de Cabrerizas.

●●

Por la Sección de Literatura y Bellas Artes del Ateneo Científico, Literario de Estudios Africanistas, continúan los trabajos de organización de una exposición de fotografías para profesionales y aficionados, cuya apertura tendrá lugar en el próximo mes de Mayo.

Para los distintos temas, han ofrecido enviar premios varias entidades y corporaciones.

●●

En el vapor correo «Monte Toro», llegaron de Málaga, don Diego Hernández, don Celedonio Gallego, don Carlos Ripoll, don Carlos Tello, don Luis Viudes y don José del Pino.

En el «Balear», de Orán, llegaron don Isaac Benarroch Salama y don Isaac Benarroch Benzaquen.

Del Peñón llegó don Juan Laorden, y de Alhucemas el capitán de Estado Mayor don José García Garnero.

Marcharon á Málaga don Francisco Delgado, don Francisco Cabrerizo, don Alejandro Velarde, don Enrique Martín, don Guillermo Reboul y don Tomás Aparici.

A Alhucemas, el oficial de Telégrafos don Jesús Bonifacio Gómez.

●●

Se halla enfermo el médico director de la Casa de Socorro don José Alamos.

●●

Llegaron los vapores «Balear», de Orán, y «Monte Toro», de Málaga.

Marcharon, respectivamente, á Almería y Málaga. A Alhucemas marchó el «Gandía».

Procedente de Sevilla se espera el vapor «Lázaro».

●●

Por obreros de la Sección de Obras de la Junta de Arbitrios, se está procediendo al arreglo de la calle de García Cabrelles.

●●

Los señores de Jorro (don José) han donado veinticinco pesetas con destino á los huérfanos acogidos en el refugio d la Gota de Leche.

●●

De la posición de Sidi-Dris, á donde marchó conduciendo gran cantidad de víveres y material de campamento, ha regresado el remolcador «Reina Victoria».

Lo tripulaba personal de la Compañía de Mar, á las órdenes del teniente Sr. Vázquez.

●●

El coronel de Estado Mayor señor López García, visitó ayer Hasi Berkan y otras posiciones de la zona oriental.

Le acompañaban, el teniente coronel señor Molina, y los capitanes señores Gómez Salazar y García Aguila.

Hoy efectuará una excursión á Dar Quebdan'.

●●

El último zoko del Jemis de Tensaman, uno de los más importantes de aquella kabila, estuvo muy concurrido, menudeando las transacciones, especialmente de ganado lanar y cabrío.

Este mercado indígena ofrece la particularidad de estar bañado por las aguas del río de su nombre, afluente del Guadalquivir, que pasa por el lugar donde se halla emplazado el zoko.

Para cuidar del mantenimiento del orden, asistieron fuerzas de la quince mía de policía indígena, que manda el capitán señor García Margallo.

●●

Esta mañana á las doce se reunirá en sesión la Junta de Arbitrios, para tratar de recabar para Melilla las ventajas de quedar excluída del contrato de arriendo de la Tabacalera.

●●

Se reunieron las primera y tercera comisiones permanentes de la Cámara de Comercio, tratando de varios asuntos de interés.

●●

Destinado á la segunda escuadrilla de aviación, llegó el piloto aviador don Vicente Barrón.

●●

La Compañía Española de Colonización ha recibido varios equipos de máquinas segadoras y en breve recibirá un tren completo de trilladoras marca «Ransomes», que será instalado en el Garet y Bu Erg.

●●

Ayer tuvieron lugar las pruebas, con satisfactorio resultado, de uno de los dos aparatos Havilland recibidos para este aerodromo.

Dicho aparato iba tripulado por el capitán de Ingenieros, jefe de la escuadrilla, señor Fernández Mulero.

●●

«La Levantina».—Droguería-Perfumería, Alfonso XIII, 34, esquina á Plaza de Africa.

El contrabando de armas en Uxda

LOS ULTIMOS INFORMES. ESTADO DE LA INVESTIGACION. LO QUE SE SABE.

Según noticias que se reciben de Uxda, la instrucción del sumario continúa con toda actividad.

El oficial de la Administración, Moiron, ha sido conducido á Taza.

Madame Durocher, cuyo marido está encarcelado, fué puesta en libertad provisional á causa de hallarse en estado de buena esperanza.

En cuanto al teniente indígena El Habib, hallándose en la prisión ha tratado de simular la locura; pero en vista de que ese procedimiento no le daba resultado, ha intentado suicidarse lanzándose contra las paredes de la celda que ocupa, por lo que está sometido á estrecha vigilancia.

Se asegura que el interrogatorio de ese procesado ha sido muy fructuoso, habiendo facilitado indicaciones preciosas que conducirán al descubrimiento de toda la verdad.

Se sabe de nuevas detenciones, principalmente de indígenas que habitan en el límite de las tribus rebeldes, y se anuncia que se harán también por el lado de la fuente de aprovisionamiento, ó sea el Parque de Artillería.

La información parece demostrar que en ese intenso tráfico de armas, algunas de ellas procedían de Argelia.

El teniente Monteil, oficial instructor del consejo de guerra, que tuvo que salir de Uxda, está ya de regreso para continuar la sumaria en unión del comisario Ruffey.

Según lo que se dice, está probada de un modo decisivo la culpabilidad del Oficial de Administración de primera, Interventor de Armas Moirán, que es el principal acusado.

Ese Oficial estaba al frente de la banda de contrabandistas, y desde hace mucho tiempo trabajaba con tal actividad que hoy causa asombro el que sus manejos no fueran vigilados atentamente.

Las ramificaciones son numerosas y se esperan muchas más.

Inmediatamente se dió conocimiento á la Residencia, la cual ha anunciado el envío de un perito en contabilidad y de un oficial superior, que comprobará las escrituras del oficial Moirán.

DE INTERÉS LOCAL

Permisos.—A D. Juan Saenz, para construir mausoleos.

A don Fernando Bravo, para trasladar á otra sepultura los restos de su hijo.

A los señores Mañé y Gutiérrez, para trasladar un establecimiento.

A don Víctor García Robles, para efectuar obras.

Informe.—Se ha remitido informe acerca de la instalación de un salón de baile.

Altas y bajas.—Don Salvador García Torregrosa, baja en un establecimiento de ultramarinos.

LOS AZÚCARES ESPAÑOLES EN EL MERCADO DE ÁFRICA

Entre las noticias que comprendía nuestra última información telegráfica hubo una que merece nota especial. Queremos referirnos á la Real Orden que el Ministerio de Hacienda respondiendo á otra del de Fomento, ha dictado en sentido de autorizarse la exportación sin gravámen, del azúcar español destinado á las posesiones españolas del Norte de Africa, Protectorado de Marruecos y territorios de Río de Oro y Fernando Póo.

Esa disposición permitirá que nuestros azúcares puedan competir con los extranjeros frente á los cuales no era posible la lucha, que sólo pudo mantenerse al amparo de las circunstancias especiales que la guerra creó y que con la paz habían de desaparecer.

De tanto interés era para Francia no perder los mercados de Marruecos, que aun en los momentos más difíciles de la contienda mundial y cuando el abastecimiento interior era un gravísimo problema, á costa de grandes sacrificios, acordó el Gobierno de París, que una parte de la producción azucarera se destinase al Mogreb, pensando así en el porvenir más que en aquel presente.

Hay, pues, motivo de felicitación, en el acuerdo de los Ministerios de Fomento y Hacienda, gracias al cual, los refineros peninsulares podrán enviar sus prodactos, sin daño, claro es, para el consumo nacional.

LA BODA DE AYER

Ante artístico altar levantado en el domicilio de la madre de la desposada, se celebró ayer tarde el enlace matrimonial de la bella señorita Margarita López Avalos, hermana del Interventor del Banco de Cartagena en Albacete, D. Manuel, con nuestro querido amigo el Juez de Paz de Larache D. José León Luna.

La novia realzaba su angelical belleza con elegante toaleta de seda blanca, ostentando en su pecho el delicioso símbolo de las flores de azahar.

El novio vestía el uniforme de gala del Cuerpo Jurídico del Ejército, á que pertenece.

La feliz pareja fué apadrinada por don Manuel López Avalos y la Iltma. Sra. doña María del Alcázar, viuda de León, que estuvo representada por la madre de la novia doña Antonia Avalos.

Firmaron el acta como testigos, por parte de la novia, el Director de la sucursal del Banco de Cartagena D. Gerónimo Blaya, y el comandante de San-Fernando don José Mínguez, y por parte del novio el Auditor D. Angel Noriega, el Juez de Paz de Nador D. Miguel Gambra, el adjunto del Juzgado de Instrucción de Nador D. Manuel Salinas y el teniente auditor D. Lorenzo Martínez Fusset.

Terminada la ceremonia, los numerosos invitados fueron espléndidamente obsequiados en casa de los señores López Avalos.

El nuevo matrimonio, al que deseamos eternas venturas, marchó ayer tarde á Larache, donde fijará su residencia.

DOCTOR HERRANZ
Cirugía - Partos - Matriz
CONSULTAS: De 4 a 6
Alfonso XIII, núm. 9. Teléfono 34.

El nuevo campamento de refugiados

Han terminado los trabajos de instalación del campamento que en la Bocana de Mar Chica han de ocupar los indígenas menesterosos que pernoctan en el refugio del barrio del Polígono.

El nuevo campamento consta de diez y ocho grandes jaimas, colocadas en dos filas paralelas.

A bastante distancia se ha abierto una profunda zanja, que desempeñará las veces de letrina.

También se han construído varios grandes hornillos para hacer los ranchos que á diario se reparten entre los indigentes marroquíes.

Todos los días se organizará un convoy para el aprovisionamiento de comestibles, agua y leña.

Se establecerá estrecha vigilancia en los alrededores del campamento, á fin de impedir que los indígenas puedan venir á la plaza.

El traslado de éstos comenzará hoy ó mañana.

INFORMACIÓN MILITAR

Cumplimentando á S. E.

Han hecho su presentación en la Comandancia General los siguientes jefes y oficiales:

Comandantes, don Francisco Cabrerizo y don Tomás Aparici.

Capitanes, don Carlos Ripoll, don Alejandro Velarde, don Francisco Asensi y don Antonio Simancas.

Capellán 2.º don Rogelio López.

Tenientes, don Enrique Martín, don Juan Laorden, don Gabriel Fernández Cuevas, don Vicente Barrán, don Luis Viudes, don Francisco Delgado, don Manuel Gamba, don Guillermo Reboul y don Carlos Bello.

Alferaces, don José del Pino, don Gaspar Gil y don José González.

Marcha de instrucción

Los reclutas del regimiento de Melilla han efectuado una marcha de instrucción al morabito de Sidi-Amarán.

Dichas fuerzas tomaron el primer rancho en el campo. Regresaron á la plaza en las últimas horas de la tarde.

Sucesión de mandos

Durante la ausencia de los coroneles señores Pérez Herrera y Jiménez Arroyo, desempeñarán el mando de los regimientos de Alcántara y Africa, el teniente coronel don Ricardo Fernández Tamarit y el comandante don Santos del Campo, respectivamente.

El cumplimiento pascual

Después de asistir á las pláticas religiosas, han cumplido con el precepto pascual, las fuerzas de la Comandancia de Artillería.

Vacunación antitífica

Se está procediendo á la vacunación antitífica de los nuevos reclutas.

Concurso

Se anuncia concurso para cubrir una vacante de teniente de Infantería en el batallón de Instrucción.

Desestimadas

Lo ha sido la instancia del alférez del regimiento de San Fernando don Gaspar Gil Otero, en súplica de que se le concediera mayor antigüedad en el empleo.

También lo ha sido la del capitán de Infantería con destino en el Regimiento de Borbón don Miguel Martínez Mondragón, en súplica de que se le contase doble, para los efectos de permanencia, el tiempo servido en Melilla.

Oficialidad de complemento

Ha sido desestimada la instancia del capitán de Infantería retirado don Antonio Fernández de Avellano y Anitua, que solicitaba el ingreso en la oficialidad de complemento.

Se ha concedido el empleo de suboficial de complemento, al sargento procedente de voluntarios de un año, del Regimiento de Caballería de María Cristina, don Vicente Orozco Lavosa.

Licencia matrimonial

Para contraer matrimonio con doña Eloisa Pineda y González, se le ha concedido licencia al capitán de Artillería don Federico Castaño López.

El pasador "Melilla"

Se ha concedido el pasador «Melilla» al capitán de la Brigada Disciplinaria don Ignacio Estruch Díaz.

DESDE LARACHE

(DE NUESTRO CORRESPONSAL)

ASESINATO DE DOS ISRAELITAS

Por noticias recibidas de Alcázar, se tiene conocimiento del asesinato de dos israelitas, hecho ocurrido en un aduar de las inmediaciones de dicha plaza.

Las víctimas son padre é hijo, que se dedicaban á recorrer los zokos, haciendo operaciones de cambios de moneda hassani por española.

El aduar, á donde llegaron para pernoctar, se llama de Auled Ayad, y dista media hora de Alcázar.

El móvil del crimen, según todas las referencias, no fué otro que el robo.

El cadáver del padre presentaba varias profundas heridas de arma blanca. Al del hijo, se le apreciaron dos heridas producidas por arma de fuego.

Enterada la colonia israelita de Alcázar, marcharon al citado aduar varios individuos de la misma, trasladando los cadáveres de sus compatriotas á la plaza, donde recibieron sepultura.

El crimen ha producido gran indignación.

Se ignoran quienes puedan ser los autores del bárbaro asesinato.

EL CABLE ARCILA-TANGER

Continúan con gran actividad los trabajos de tendido del nuevo cable que ha de poner en comunicación Arcila con Tánger.

Estos trabajos están á cargo del vapor cablero «Amber».

Se cree que dentro de breves días podrá ser puesto al servicio público este hilo submarino.

NUEVO SERVICIO

Se ha inaugurado un nuevo servicio de vapores entre Gibraltar, Tánger y Larache.

El barco encargado de este servicio, visitará dos veces en semana nuestro puerto.

NUEVO COMANDANTE MILITAR

Habiendo sido trasladado á la península, el que lo desempeñaba, ha sido nombrado Comandante Militar de la plaza el jefe de la primera media brigada de Cazadores don Manuel González González.

EN HONOR DEL DOCTOR PULIDO

Las colonias española é israelita organizan algunos actos en honor del ilustre doctor Pulido, cuys visita está anunciada para uno de estos días.

CORRESPONSAL

DE SOCIEDAD

Por el teniente del regimiento de San Fernando don Jaime Camps y Gordon, y en representación de su señor padre don José María Camps, ingeniero fiel contraste de San Sebastián, ha sido pedida para su hermano el teniente de dicho cuerpo don Francisco Camps, la mano de la bella señorita Adela Moreno Sevilla, hija de la señora viuda de Moreno y hermana del reputado médico don Fernando Moreno Sevilla.

Con dicho motivo, se cruzaron entre los novios ricos presentes.

La boda se efectuará en el próximo verano.

Los concurrentes á la ceremonia fueron obsequiados espléndidamente.

—

Ha regresado de la península, la señora de Ruano.

De Orán, llegaron doña Berta Benarroch, doña Rica Pariente y doña Mari Garzon.

Acompañado de sus bellas hijas, marchó el interventor de Distrito don Gonzalo Fernandez de Córdoba.

Fueron despedidos por sus numerosas relaciones.

También marcharon doña Milagros Ubiño y doña Milagros Aparicio.

Con su bella hija Rosita, marchó á Granada, la señora viuda de Palenzuela.

—

Se encuentra enferma la señora del teniente coronel don Tulio López Ruiz, ayudante del Comandante General.

También guarda cama la señora de don Mesod Trosman.

Continúa enfermo, el monísimo niño hijo del comandante de Intendencia don Juan Pedro Hernández.

—

En la Capilla Castrense se ha celebrado la boda de la bella señorita Dolores Ortega y don Francisco Vera.

La feliz pareja fué apadrinada por don José Martínez y doña María Bosciaro, representados por don Cayetano Juan y doña Josefa Torregrosa.

Deseamos eternas venturas al nuevo matrimonio.

EL ASILO DE ANCIANOS

El culto y activo ingeniero de la Junta de Arbitrios don Francisco Carcaño, está terminando de redactar un proyecto para la construcción de un asilo para ancianos.

Se edificará en un solar de 40 metros de frente por otros tantos de fondo, inmediato al Comedor Popular, con una de sus fachadas á la calle de Españoleto.

La planta del edificio afecta la forma de una U. Las dos naves laterales que forman los palos de la U se destinan, una á dormitorio de ancianos y otra al de ancianas. Tienen 6,50 metros de luz interior por 26 de longitud. En primer término, tienen una sala de reunión, de 6,50 por 6,00, perfectamente iluminada, á la que se tiene acceso por pequeñas escalinatas, pues el piso interior está elevado con respecto al terreno. A continuación están los dormitorios, capaces para 18 camas cada uno.

En el trozo que une las dos ramas de la U, hay en primer término una amplia galería cubierta, para paseo de los asilados, en los días malos. La nave tiene nueve metros de luz, y en ella están el vestíbulo, conserjería, dirección, sala de espera de enfermos para el consultorio que se establecerá, despacho del médico, sala de reconocimiento y botiquín.

Otros departamentos se destinan á almacén de ropas y efectos, salas de labores y cuartos de enfermeros y Madres de la Caridad. Hay cuatro salas destinadas á los asilados que por sus enfermedades necesiten estar aislados.

Los lavabos, baños y retretes, con los últimos adelantos de la higiene, van en unos cuerpos salientes que prolongan la nave ancha que forman el trazo de unión de las dos ramas de la U.

El conjunto del edificio, de decoración modesta, pero agradable, estará rodeado de un cerramiento con balaustrada.

En el espacio, entre las dos ramas de la U, que forman los dormitorios, se construirán jardines con bancos y una fuente con surtidor.

Por su proximidad al Comedor Popular, no se construirá cocina, despensa y demás dependencias anejas al servicio culinario.

El edificio será todo él de planta baja, con paredes de mampostería, tabiques de ladrillos y cubierta metálica con teja plana.

El cielo raso de los dormitorios será curvo con ventiladores, que mantengan en toda época el aire respirable de las salas en perfecta pureza, asignándose un cubo de aire por cama superior á 40 metros cúbicos.

Provisionalmente, y hasta que exista un edificio para orfelinato en la ciudad, se habilitarán en la nave ancha dos salas; una para ocho niños y otra para ocho niñas.

Por la disposición especial de los edificios, podrán éstas irse construyendo sucesivamente á medida que lo permitan los recursos económicos, utilizándose cada parte, sin esperar á la construcción total del edificio.

Es una obra muy necesaria en esta ciudad, que constantemente pone de manifiesto su caridad inagotable.

Tanto el Excmo. Sr. Comandante General, como el señor Barón de Casa Davalillo, Presidente de la Junta de Arbitrios, patrocinan con gran entusiasmo la construcción rápida de este edificio destinado á la beneficencia, que será construído por la Junta de Arbitrios.

No podemos menos de felicitar efusivamente á las dignas autoridades, por su loable empeño en favor de los necesitados, como asímismo al ingeniero autor del proyecto, capitán D. Francisco Carcaño, por el acierto y rapidez que ha desplegado en su redacción, y hacemos fervientes votos porque pronto se vea realizada la obra.

INFORMACIÓN TELEGRÁFICA

De nuestros corresponsales en Madrid, Provincias y Extranjero

DIVERSAS NOTICIAS

Arrollado por el tren

Madrid 15

En la estación del Norte se ha registrado esta tarde una sensible desgracia, de la que ha resultado víctima el mozo de tren José Cervantes, de 36 años de edad.

La desgracia ocurrió al ir á tomar el tren en marcha, cayendo José sobre la vía y pasándole por encima el convoy.

En grave estado fué conducido á una Casa de Socorro próxima.

La «Gaceta»

Madrid 15

Dicho periódico oficial publica hoy, entre otras, las siguientes disposiciones:

Ordenando que el domingo 8 de Mayo, se proceda á la elección parcial de un diputado á Cortes por el distrito de Yecla.

Disponiendo se convoque á oposiciones entre el personal del Cuerpo General de Administración de Hacienda, para cubrir en la Subsecretaría la plaza de traductor de los idiomas francés, inglés y alemán.

Comisión de retirados

Madrid 15

Una comisión de retirados por Guerra ha visitado al Presidente del Consejo, señor Allendesalazar, con objeto de solicitar del Gobierno les conceda algunas mejoras.

El Presidente ha prometido estudiar el asunto y resolver lo que se estime conveniente.

El general Zubia

Madrid 15

El general Zubia ha visitado al Presidente del Consejo, con quien conferenció largo rato.

Despedida

Madrid 15

El Director de Administración local saliente, se ha despedido esta tarde del ministro de la Gobernación.

Despachando con el Rey

Madrid, 15

El señor Allende estuvo hoy en Palacio despachando con el Rey.

Al salir, dijo á los periodistas que no había puesto á la firma regia ningún decreto.

Entrega de una cruz

Madrid 15

El ministro de Venezuela, el cónsul de dicho país y el personal de la Legación estuvieron hoy en el ministerio de Estado, con objeto de entregar al marqués de Lema la cruz de Libertador, que recientemente le fué concedida por aquel Gobierno.

Entre ambos ministros se cruzaron afectuosísimas palabras.

Viaje de los Reyes á Valladolid

Preparativos. Programa durante la estancia regia

Madrid 15

En los primeros días del próximo mes de Mayo marcharán Sus Majestades á Valladolid, con objeto de hacer entrega á la Academia de Caballería del estandarte que regala la Reina.

Los Reyes permanecerán dos días en dicha capital.

A su llegada, desde la estación se trasladarán á la catedral donde se cantará un Te Deum.

Desde la Capitanía General presenciarán el desfile de las tropas, verificándose después la ceremonia de colocar la primera piedra al edificio de la Asociación general de empleados y obreros de los ferrocarriles.

También se inaugurarán las obras del nuevo edificio que ha de ocupar la Academia de Caballería.

En el Ayuntamiento se celebrará una recepción popular.

Los Reyes serán obsequiados por las autoridades con un banquete y una función de gala en el teatro.

Al día siguiente se celebrará una misa de campaña, bendiciéndose el estandarte.

Su Majestad la Reina Victoria Eugenia se posesionará del mando del regimiento de su nombre.

El arma de Caballería, proyecta celebrar un banquete que estará presidido por los Reyes.

La Reina Victoria impondrá el brazal de damas de la Cruz Roja.

Según parece, los Reyes marcharán á Valladolid el día cuatro de Mayo.

DEL ASESINATO DEL SEÑOR DATO

Mateu no ha pedido defensor. Propósitos desmentidos

Madrid 15

Se sabe que el detenido Pedro Mateu, no ha pedido aún, se le nombre abogado defensor.

Quien lo ha hecho ha sido la madre de Ramón Casanella.

Se han desmentido los propósitos que se decía existían de proceder á la detención de algunos miembros de la Casa del Pueblo.

En libertad

Madrid 15

BARCELONA.—Han sido puestos en libertad el padre y el hermano de Ramón Casanella.

NOTICIAS MILITARES

Ascensos

Madrid 15

Ascienden al empleo inmediato los tenientes de Ingenieros de la escala de reserva don Serafín Guillue, don Francisco Ruiz y don Juan Tormo.

Disponible

Queda en Melilla en situación de disponible, el teniente auditor de primera don Manuel Salinas.

Baja

Causa baja en el curso de observadores de aeroplanos incorporándose á la Comandancia de Melilla el teniente de Ingenieros don Antonio Noreña.

Notas palatinas

Despacho

Madrid 15

Hoy despacharon con el Rey el Presidente del Consejo y los ministros de Instrucción y del Trabajo.

Audiencia militar

Hoy cumplimentó á Don Alfonso el general Luque.

Después recibió el Soberano extensa audiencia militar.

La duquesa de Talavera ha visitado á Don Alfonso y Doña Victoria.

Clausura del Congreso socialista

Madrid 15

Con escasa concurrencia se ha celebrado la clausura del Congreso socialista.

Se procedió á elegir los nuevos comités.

El ejecutivo continuará siendo presidido por Pablo Iglesias, desempeñando la vicepresidencia Besteiro.

Las obras del puerto de Melilla

Una conferencia con La Cierva

Madrid 15

Una comisión de representantes de entidades industriales de esa plaza, ha celebrado una conferencia con el ministro de Fomento señor La Cierva, acerca de las obras que en breve se realizarán en el puerto de Melilla.

Llegada del Mariscal Lyautey á Casablanca

Revistando las tropas. Entrega de un bastón. Discursos

Madrid 15

CASABLANCA.—Ha llegado el Residente General Mr. Lyautey, á quien se dispensó entusiasta recibimiento.

Le recibieron el Gran Visir, el representante del Sultán y numerosas entidades oficiales y particulares.

El General Lyautey revistó las tropas é impuso varias condecoraciones.

Después tuvo lugar la entrega de un bastón de mando, costeado por suscripción popular.

El decano de la colonia francesa pronunció breves y sentidas frases, expresando la satisfacción de todos por la elevación al Mariscalato del General Lyautey.

Este contestó en elocuente discurso, agradeciendo las manifestaciones de afecto de que era objeto, y excitó á llevar á cabo una intensa acción de trabajo dentro del orden, en pro de la grandeza de Marruecos.

Después dirigió á las tropas la siguiente orden:

«Os debo la mayor dignidad conque acaba de honrarme el Gobierno de la República. Vamos á iniciar una patriótica campaña, con objeto de asegurar la pacificación definitiva en Marruecos.»

Termina la orden diciendo que ansía estar con las tropas en las avanzadas, puesto que en éllas y merced al valor de aquellas ha sido honrado con la más alta investidura militar.

BOLSA DE MADRID

Madrid 15

Interior.	68'00
Exterior.	81'65
Amortizable al 5 °/o . . .	93'25
Idem al 4 °/o	86'00
Nuevo	93'25
Banco.	510'00
Tabacos.	256'00
Río de la plata	26'750

Francos: Cincuenta y uno quince.
Libras: Veintiocho once.
Marcos: Once cuarenta.
Dólares: Siete dieciseis.

Grandes Novedades
en paños para trajes de caballero, en géneros finos
PRECIOS DE FÁBRICA
LA CASA MEJOR SURTIDA
Almacén de las Minas
ALFONSO XIII, núm. 32
Teléfono 234

LOS ABOGADOS HERIDOS EN BARCELONA

Estado del señor Lastra

Madrid 15

BARCELONA.—Esta mañana continuaba en el mismo estado de gravedad el abogado señor Lastra, que fué ayer víctima de una agresión.

Ocupa una cama del hospital clínico.

Los médicos que le asisten tienen algunas esperanzas de salvarle, pues no se ha presentado la hemotisis como se temía.

El señor Lastra tiene una grave herida en el lado derecho del cuello y otras dos en el torax.

Todas ellas sin salida del proyectil.

Se ha logrado reanimarle con algunas inyecciones.

Sábese que la víctima de ese atentado venía desde hace días recibiendo anónimos amenazándole de muerte.

La esposa del señor Lastra ha declarado que el agresor vestía elegantemente, ostentando alhajas de gran valor.

El asesino estuvo por la mañana en el domicilio del abogado preguntándole á su esposa por él; pero no encontrándole en casa, la esposa del señor Lastra le dijo que volviera por la tarde á las tres que era la hora de consulta.

Dicha señora ha declarado también que en la visita de la mañana notó que el aseaino llevaba bigote y que por la tarde volvió afeitado.

Más detalles de un atentado

Madrid 15

BARCELONA.—Se conocen nuevos detalles del atentado de que fué objeto anoche el abogado señor Ulled.

El hecho ocurrió á las siete de la noche, al entrar en su casa la víctima en el Paseo de Gracia.

Como ya telegrafié, le acompañaba un individuo llamado Francisco Estrada, ordenanza del Municipio, que también resultó gravemente herido.

El señor Ulled ha sido diputado provincial y consejero de la Mancomunidad catalana.

Fué agredido cuando se encontraba ya en el portal de su casa.

Al sentirse herido salió á la calle gritando: ¡Asesinos, que me matan!

En seguida el señor Ulled se metió en un automóvil que había en la puerta, cayendo á poco desplomado.

El individuo Francisco Estrada que acompañaba al letrado, trató de detener á los agresores, uno de los cuales volvióse contra él, haciéndole varios disparos.

En dicho auto, el señor Ulled fué trasladado á un dispensario.

Tiene tres heridas de bala en el brazo izquierdo con fractura del húmero, otra en la región supracapular, con orificio de salida y otra en la región precordial que interesa los pulmones.

Su estado es gravísimo.

Fallecimiento de Estrada

Madrid 15

BARCELONA.—Ha fallecido el ordenanza municipal Francisco Estrada, que acompañaba anoche al abogado señor Ulled y que fué también herido por los agresores de aquél.

En el dispensario donde fué trasladado Estrada, se le apreció una herida en la región supra clavicular izquierda, sin orificio de salida.

Ulled es lerrouxista

Madrid 15

BARCELONA.—El abogado señor Ulled pertenece al partido lerrouxista.

Ha sido detenido varias veces en unión de otros abogados y últimamente á raiz de la campaña contra los sindicalistas.

Había recibido frecuentes amenazas de muerte.

Hace poco, el gobernador señor Martínez Anido, le aconsejó que se ausentara de Barcelona, como así lo hizo.

De aquí marchó á Huesca, por donde presentaba su candidatura para Diputado á Cortes.

Hace pocos días regresó á Barcelona, donde se hacía acompañar siempre por temor á una agresión.

A última hora el estado del Sr. Ulled es de bastante gravedad.

CLINICA DENTAL
SALAZAR
MÉDICO - ODONTÓLOGO DE LA GUARNICION
O'DONNELL, 6 - 2.°
1258-a

DEL EXTRANJERO

INGLATERRA

La huelga se aplaza

Madrid 15

LONDRES.—Los jefes ferroviarios han declarado que la huelga general debía empezar hoy á las diez de la noche, pero por causa que no se han hecho públicas ha sido aplazada.

Una carta de la Federación

Madrid 15

LONDRES.—En la Cámara de los Comunes el Presidente del Consejo Lloyd George, ha leido una carta del presidente de la Federación de Mineros.

En dicho documento se consignan las condiciones impuestas por los ferroviarios, entre ellas, el establecimiento de un comité nacional de salarios.

Termina diciendo el documento, que si no son aceptadas dichas condiciones, no se podrá llegar á un acuerdo entre el comité de obreros y los propietarios de las minas.

DE PROVINCIAS

Explosión de gas

Madrid 15

BARCELONA.—En una casa de la calle del Carmen y al encender uno de los inquilinos una cerilla, se produjo una explosión de gas.

Acudieron varios agentes de policía indagando las causas de lo ocurrido.

Al penetrar en la casa en cuestión, encontraron á tres personas con síntomas de asfixia.

Inmediatamente se procedió á trasladarlas á la Casa de Socorro, donde se calificó de grave su estado.

Dos de las víctimas del suceso, son mujeres.

Más de doscientos casos de paludismo

Madrid 15

BARCELONA.—En la región arrocera del Llobregat, se extiende de modo alarmante el paludismo.

En la actualidad hay más de doscientos casos.

Se han adoptado algunas medidas sanitarias para contrarrestar los efectos de la epidemia.

Revistando la Benemérita

Madrid 15

SEVILLA.—El teniente coronel señoa Barrechina ha revistado las fuerzas de la Guardia civil, quedando complacidísimo del estado de las mismas.

El citado jefe ha felicitado á los guardias por su acertadísima intervención en la persecución de los terroristas.

Mañana ó pasado marchará á Jerez para revistar las fuerzas de la Benemérita que prestan servicio en aquella ciudad.

Dr. Moreno Sevilla
Excatedrático auxiliar de la Facultad de Medicina de Granada
Cirugía general y vías urinarias
Cura radical de las hernias
ASISTENCIA A PARTOS
CONSULTA de 4 a 6
O'Donnell, núm. 16, primero. Teléfono 83

Enfermedades del Corazón
Y DE LOS PULMONES
Dr. GARCÍA MARTÍNEZ (Modesto)
Enfermedades de los OJOS
CIRUGÍA OCULAR
Gabinete para la CORRECCIÓN EXACTA de los DEFECTOS VISUALES con vidrios graduados. FONDO DE OJO.
Dr. GARCÍA MARTÍNEZ (Víctor)
De 3 a 5. General Marina, 12 TELÉFONO 309

GRAN SASTRERÍA
Ricardo Fius
TRAJES Y GABANES
UNIFORMES MILITARES
PELLIZAS, CAPOTAS, ETC.
Alfonso XIII, 5 - Teléfono 32 — MELILLA
21 a

Información política

La actitud de Maura

Madrid 15

En los Círculos políticos se decía hoy que el señor Maura se muestra disconforme con el proyecto que acerca de la reforma del Código Penal, presentará el ministro de Gracia y Justicia señor Piniés.

El señor Maura intervendrá en el debate, únicamente en el caso de que sea aludido.

La unión de los liberales

Madrid 15.

Se asegura que con motivo del debate sobre el proyecto de reforma del Código Penal, se exteriorizará la unión de los elementos liberales.

Se supone que la actitud de dichos elementos constituirá un peligro para la vida del Gobierno.

Lo que se dice

Madrid 15

En los círculos políticos se aseguraba anoche que con motivo de los nuevos atentados registrados en Barcelona, hoy se volverá á plantear el debate sobre dicho asunto en el Congreso.

El proyecto sobre alquileres

Madrid 15

El señor Piniés ha trasladado al Congreso el proyecto sobre alquileres, con objeto de que la comisión correspondiente emita dictamen y pueda darse caracter de ley á esta disposición.

El problema ferroviario

Madrid 15

El señor La Cierva, hablando con los periodistas, ha desmentido rotundamente cuantos rumores han circulado estos días, respecto á la solución del problema ferroviario.

Con estas noticias—ha dicho—sólo se consiguen pingües operaciones bursátiles.

Hasta la semana próxima no emprenderá la solución del problema.

Reunión de los ministros

Madrid 15

Mañana ó el lunes, pues aún no ha sido designado el día, se reunirán los ministros en Consejo, con objeto de examinar la actitud en que se han colocado las izquierdas, frente al proyecto del señor Piniés contra el terrorismo.

Parece que al ministro sólo le interesa la eficacia del fin, no los medios.

Para conseguir este propósito, por el Gobierno se reforzarán los resortes legales, cuya flojedad ha quedado de manifiesto y ha sido criticado por el Parlamento entero en distintas ocasiones, pidiendo algunas reformas legislativas en este sentido.

No cree el Gobierno que el documento presentado por las izquierdas sea un voto particular.

Algunos ministeriales creen que en este caso lo que procedía era presentar un contraproyecto con soluciones concretas.

El Consejo de mañana

Madrid 15

El señor Allende ha dicho que mañana por la tarde, aprovechando la vacación parlamentaria, se reunirán los ministros en Consejo, en lugar de hacerlo el lunes.

Dijo también á los reporters que el señor Piniés marcha á Zaragoza, donde dará una conferencia.

El martes estará de regreso en Madrid, para asistir á la sesión del Congreso.

En ésta comenzará la discusión del proyecto de reforma del Código, dando comienzo el debate con el voto particular presentado por los liberales.

El ministro y los periodistas

Madrid 15

Los repórters que hacen información en el ministerio de la Gobernación, hablaron esta tarde con el Sr. Bugallal sobre los últimos atentados ocurridos en Barcelona.

Los periodistas le preguntaron si respecto á dichos atentados tenía anunciada el Gobierno alguna pregunta en el Parlamento.

El señor Bugallal contestó negativamente.

Los repórters insistieron en que parece que se piensa hablar sobre ellos, respondiendo el ministro:

—No me extrañaría.

Dijo también que ignoraba qué asuntos se pondrán á debate esta tarde en el Congreso.

Cree que el proyecto de reforma del Código comenzará á discutirse el martes.

Luego, hablando del voto particular de los liberales, dijo que la hora presente es más de crítica que de soluciones.

Cuando con referencia á esto asunto se hablaba de un proyecto especial, muchos opinaban que lo que debía hacerse era la reforma del Código. Ahora vemos que esto no parece bien.

En el Consejo del lunes hablaremos de esta importante cuestión, y entonces podrá el ministro de Gracia y Justicia llevar al Parlamento el plan formado respecto á lo que quepa aceptar ó rechazar del voto particular de los liberales.

Después se discutirá, y se verá si se llega á las conclusiones á que todos aspiramos.

Un repórter le preguntó si es cierto que tres sindicalistas detenidos en la cárcel de Reus se habian fugado, como ha dicho un periódico.

El Sr. Bugallal contestó que no tenía noticia alguna de la fuga, á menos que se trate de una ocurrida hace ya veinte días.

LAS SESIONES DE CORTES

CONGRESO

(Final de la sesión del día 14)

El señor PRIETO cree que los beneficios de la exportación se deben distribuir entre la industria y el consumidor.

Si Su Señoría, señor La Cierva, hace esto, no solamente en Murcia sino en lo más alto del Himalaya, le elevarían una estatua. (Grandes risas).

El señor LA CIERVA repite que traerá á la Cámara el problema ferroviario con toda amplitud, para que delibere y acuerde lo más conveniente.

Se suspende el debate, continuando la interpelación del señor GUERRA DEL RIO, acerca de la política de Canarias.

Interviene el señor ARROYO, quien pide que el Gobierno labore por el engrandecimiento de aquellas islas.

El señor MATOS expone la necesidad de que el Poder público evite la vergüenza del alejamiento en que se tiene á las islas Canarias con la Península.

Dice que es necesario mejorar las comunicaciones.

Rectifica el señor GUERRA DEL RIO quien hace presente la conveniencia de que todos los representantes de Canarias se unan para la defensa de aquellos intereses.

Como la Cámara queda desierta, se suspende el debate, levantándose la sesión.

LA SESIÓN DE HOY

Madrid 15

A las tres y media, ocupando la presidencia el Sr. Sánchez Guerra, dá principio la sesión.

En el banco azul se encuentra el ministro de la Gobernación, Sr. BUGALLAL.

En escaños y tribunas hay gran animación, por haber anunciado el señor Lerroux que explanaría una interpelación sobre los últimos atentados ocurridos en Barcelona y de los que resultaron víctimas dos abogados del Sindicato.

Habla el Sr. Lerroux

La presidencia concede la palábra al Sr. LERROUX.

Este dice que el abogado señor Lastre, antes de defender al procesado acusado de haber dado muerte á un patrono panadero, tuvo una cuestión con el jefe de policía de Barcelona, á quien le envió los padrinos. Agrega que el abogado señor Ulled también tuvo una polémica con el jefe de policía.

Dice que los que están actuando como sindicalistas rojos y libres, son individuos reclutados en las puertas del presidio, á los que se les asegura la mayor impunidad.

Quiero hablar claro. Algunos dicen que con esto me juego la popularidad. No creo que la popularidad resida en los asesinos.

No culpo á la policía; pero sí digo que en ella se reclutan elementos que sirven para amparar estos crímenes.

Hace algún tiempo advertí al señor Ulled que estaba amenazado de muerte por ciertos elementos. Le dije también que viniese á verme á Madrid. Contra mi opinión, regresó á Barcelona.

De allí me escribió, diciendo que había recibido noticias de que querían matarle y que los asesinos estaban amparados por la policía.

Poco después, en plena calle del Asalto yendo el señor Ulled con sus hermanos, les rodearon varios individuos, pistola en mano. Acertaron á pasar por allí un inspector y un agente de policía, á los cuales pidió auxilio. Ambos agentes no le hicieron caso. Menos mal—dice—que no le había llegado su última hora.

Elogia la nobleza y valentía del ordenanza municipal que se interpuso entre el Sr. Ulled y sus asesinos.

No puede creer que haya políticos que patrocinen estos crímenes.

Pregunta qué ha hecho el Gobierno para evitar que continúe esta política.

No creo—añade—que el Gobernador de Barcelona sea el autor de estos atentados. Si lo creyera, lo diria. Pero merecen las mayores censuras las personas que se rodean de una policía especial reclutada entre ex presidiarios é individuos del Sindicato libre fugados de la cárcel, como ha ocurrido en Reus. De mí sé decir que cuando me encuentro rodeado de amigos, el más sereno soy yo. Algunas veces soy empujado por el partido de tal forma, que tengo que decirles:—Yo sólo paso el Rubicón cuando quiero, no cuando quieran los demás.

Los asesinos suben á todas las gradas y podrán llegar á la suprema afrenta. ¿Entonces, cómo ustedes, señores del Gobierno, vais á contener la anarquía? (Aplausos de los liberales.)

El señor Lerroux lee dos cartas anónimas, en las que le llaman sinvergüenza, canalla y traidor y le amenazan de muerte.

Uno de dichos anónimos, escrito en excelente cartulina, está firmado por «Uno del libre» y dice así:

«Cuando vengas á Barcelona, te mataremos. Cuando mataban los del Unico, callabas tú.» (Sensación).

CARBONÍFERA DEL RIF
CARBÓN DE BOLAS Y LEÑA CORTADA PARA HORNILLAS Y CALDERAS
JABÓN ECONÓMICO
LA BARRA, 1'70
BUZÓN de AVISOS: O'DONELL, 41
Fábrica: Alcaudete, núm. 2 (Barrio Industrial)

Intervienen varios oradores

El señor BUGALLAL contesta al discurso del Sr. Lerroux, y dice que toda la Cámara suscribe la protesta por los crímenes cometidos ayer en Barcelona.

Expresa que el Gobierno no regateará los medios de esclarecer los hechos ocurridos, á fin de que sean castigados debidamente los criminales.

Niega que los individuos del Sindicato libre gozen de la impunidad de la justicia, pues quien quiera que sea el que tenga relación con estos crímenes, será castigado enérgicamente.

Interviene el Sr. ORTEGA GASSET, quien protesta de la actitud que viene observando el Gobernador civil de Barcelona.

(Estas palabras producen grandes protestas en la mayoría.)

El Sr. SEOANE intenta hablar, negándole la Presidencia la palabra.

El Sr. PRIETO (D. Indalecio) tiene frases de elogio para el discurso pronunciado por el Sr. Lerroux.

Dice que el abrazo que los pasados

días se dió desde el banco azul al señor Martínez Anido, ya sabía él que iba á costar un crimen más.

Cree que en estos crímenes tiene complicidad parte de la Policía.

Pregunta cuántos crímenes necesita el Gobierno que se lleven á cabo para convencerse de que ha fracasado completamente su política.

Interviene el Conde de ROMANONES, quien dice que callar en estos momentos sería una cobardía.

Expresa su creencia de que la situación política actual no puede seguir un momento más, puesto que es una catástrofe continua.

El Sr. CAMBO manifiesta que los crímenes ocurridos ayer en Barcelona no acabarán hasta tanto que el Gobierno lleve á cabo una verdadera contrarepresión, á fin de que impere de una vez y definitivamente la justicia.

Si no puede hacerlo —dice—no puede llamarse Gobierno.

El Sr. PEDREGAL interviene, dedicando también muchos elogios al discurso pronunciado por el Sr. Lerroux.

Dice que la contestación que ha dado el Gobierno á dicho discurso no han sido más que generalidades.

Termina diciendo que el Gobierno debe declarar la única conducta que se propone seguir.

El Sr. VILLANUEVA habla también, expresando que deben adoptarse medidas urgentes, pues de lo contrario, la situación de España sería cada vez más grave.

El señor PINIES manifiesta que el Gobierno adoptará todas aquellas severas medidas que sean precisas.

Termina haciendo presente su sospecha de que dichos crímenes obedezcan á una venganza personal.

Los señores RIVAS y SALAS se adhieren á las protestas hechas por los anteriores oradores contra los atentados registrados en Barcelona.

El señor SANCHEZ GUERRA dice que queda terminada la interpelación.

Los diputados de la izquierda protestan enérgicamente de ello increpando á voces á la presidencia.

Con tal motivo se produce un vivo incidente, agitando el Presidente la campanilla.

El señor SANCHEZ GUERRA insiste en que se pase á la orden del día.

El escándalo dura varios minutos no cesando de gritar los diputados de la izquierda.

Estos abandonan sus escaños.

Restablecida la calma, se reanuda el debate sobre las relaciones de América y España, quedando en el salón de sesiones muy pocos diputados.

Discurso de Lema

El marqués de LEMA contesta á los oradores que han intervenido en el debate sobre política internacional.

Dice que el Gobierno recoge todos los estímulos.

Trabajaremos para conseguir que España forme parte del Consejo permanente de la Sociedad de las Naciones.

Niega que España no haya sido escuchada en las cuestiones internacionales.

Cuando se ha tratado de la cuestión del Mediterráneo y de otros asuntos de política internacional, España siempre ha sido muy clara.

Deseamos la incorporación de Tánger á la zona española, y hacemos gestiones para que se restablezca el régimen jurídico internacional en Tánger, llevando á las negociaciones el mejor espíritu de afecto y compenetración de intereses.

Expone los hondos y espirituales lazos que existen entre España y América, á la cual nos une una verdadera cadena de mutua compenetración y afecto.

La interpelación sobre los trigos

Se suspende el debate y se reanuda la interpelación sobre los trigos y harinas.

El Sr. GASCON Y MARIN aplaude la iniciativa del señor La Cierva de proteger á la agricultura.

Cree un error mantener abiertas las fronteras para el trigo extranjero, perjudicando la producción nacional.

El abaratamiento del pan debe conseguirse reprimiendo las codicias, sin atacar intereses legítimos.

Termina pidiendo la reforma de nuestra defensa arancelaria.

Le contesta el señor LA CIERVA, insistiendo en que el propósito del Gobierno es conseguir la regularización de los precios, para llegar á definitivas soluciones.

Respecto al abaratamiento de los transportes, se procurará, por lo que respecta á los trigos y las harinas, amoldarlos á las necesidades de cada región.

Contestando á otros oradores, dice el señor LA CIERVA que se preparan grandes medidas para la extinción de la langosta.

Se suspende el debate y se levanta la sesión.

SENADO

Preside el Sr. Sánchez Toca.

El Sr. SEDO pide mayor protección arancelaria para la industria catalana.

En estas circunstancias precisa una gran política proteccionista.

El señor SANZ ESCARTIN le contesta, diciendo que procurará el Gobierno recojer las indicaciones hechas por el señor Sedó.

El señor HERMIDA pide que el trigo argentino almacenado se reparta entre algunas provincias de Andalucía, en las que es necesario.

El señor ROYO VILLANOVA protesta de los asesinatos de Barcelona, con los cuales se ha dado rudo golpe á la administración de justicia.

No se explica la impunidad de estos crímenes.

El Sr. ALLENDESALAZAR une sus protestas á las del señor Royo Villanova.

Dice que la ley atajará la ola roja. Para ello precisa que el Parlamento facilite la labor del Gobierno.

Se entra en el orden del día.

Se aprueban definitivamente las modificaciones de ascenso de los alféreces del ejército y las gratificaciones á los celadores de fortificaciones.

Continúa el debate acerca del acta de Granada. Intervienen varios oradores, pidiendo la nulidad de la misma.

Se suspende el debate y se levanta la sesión.

Anís Machaquito

Nao-Jip

Exterminio de los

ESCARABAJOS

(CUCARACHAS)

Y SUS CIEN ESPECIES

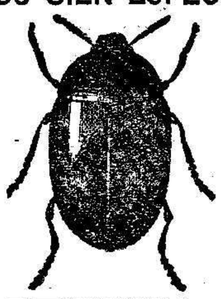

DE VENTA

en Droguerías, Ultramarinos, Lampisterías, Ferreterías y Fumisterías.

De venta en la Casa de los señores Martínez & C.º, calle Alfonso XIII, núm. 18

MELILLA

BALNEARIOS

— DE —

-Alhama de Granada-

TEMPORADAS:

1.º de Mayo á 30 de Junio

1.º Agosto á 20 de Octubre.

Automóviles á la llegada del tren correo de Granada (salida de Málaga á las 12'30), en el Apeadero de San Francisco de Loja. Detalles: Administrador Balnearios.

Antonio Alenda y C.ª

Materiales de construcción

Representantes generales en todo Marruecos (zonas española y francesa) para la venta del cemento Portland artificial

Marca "ASLAND"

TETUAN (Marruecos)

Agencia en Melilla: Polavieja 54

EL VAPOR "TRINI"

Cargará para Melilla.

En Alicante el sábado

En Almería el domingo

Saliendo de este puerto el lunes para MALAGA, MOTRIL, ALICANTE y BARCELONA.

ADMITE PASAJE Y CARGA

Consignatario en Melilla:

J. L. ORTEGA.-O'Donnell, 18

TELÉFONO 201

LETRAS DE LUTO

El próximo lunes, á las diez de la mañana, en la Capilla Castrense, se dirán misas por el eterno descanso de la que fué en vida bondadosa señora doña Teresa Llorente, esposa del sargento de Intendencia don Mariano de la Peña.

La desconsolada familia ruega á sus amistades asistan á dicho piadoso acto, por lo que les quedará eternamente agradecida.

NOTA.—Los anuncios de misas, funerales, aniversarios y los de entierros, que hayan de publicarse en esta sección, deberán entregarse al Administrador, pues desde primeros de año, están sujetos á tarifa.

CULTOS

Solemne Tríduo en San José de la Montaña

En la capilla de las Reverendas Madres de los Desamparados, y organizados por estas Religiosas en honor de su titular, dió comienzo ayer un solemne Tríduo, al que concurrieron muchos fieles.

Estos cultos continuarán hoy y mañana, en la siguiente forma:

A las siete, misa con acompañamiento de órgano.

A las cinco de la tarde, exposición de Su Divina Magestad, estación mayor, corona y tríduo del santo patriarca, sermón y reserva.

Los sermones, en los dos últimos días, estarán á cargo de los capellanes don Francisco Matellán, de la enfermería de Zeluán, y don Antonio Díez, del regimiento de Africa.

Mañana, último día de tríduo, se celebrará solemne función religiosa, con acompañamiento de orquesta.

Ocupará la cátedra sagrada, el capellán señor Matellán.

En la tarde de ese día, el ejercicio comenzará á las cuatro y media, y al terminar será sacada procesionalmente la imagen del Patriarca San José.

En las inmediaciones de la capilla se quemará una ruidosa traca, fabricada por el popular pirotécnico señor Aragonés, que ha donado varias docenas de cohetes, los cuales se dispararán durante la procesión.

***

Mañana 17, celebrará la V. O. T., los cultos de costumbre, en la forma siguiente:

Por la mañana, á las ocho, misa solemne, con acompañamiento de armonium, administrándose la Comunión general.

Por la tarde, á las seis, Exposición de S. D. M., Santo Rosario, Letanía cantada, plática por el R. P. Superior y reserva.

Terminada la función se hará la toma de hábito.

CENTRO DE ENSEÑANZA SUPERIOR DE LA MUJER

Sección de Bachillerato

Sección de Francés, Mecanografía, Labores y Piano.

10, calle de Españoleto, 10

4960-b

Parque de Campaña de Intendencia

DE MELILLA

El día 25 del actual, á las once de la mañana, y durante la primera media hora, se admiten ofertas en la Dirección del mismo, sita en el edificio del Zoco, para adquirir los artículos necesarios para el consumo de dicho Parque durante el mes de Mayo próximo, que son los siguientes: aceites lubrificantes claro y espeso, algodón motor, carbón mineral, gasolina, grasa consistente y petróleo, siendo todos los productos de procedencia nacional.

Las condiciones que han de reunir los artículos podrán consultarse en la Jefatura del Detall del mismo, todos los días laborables, de diez á doce, y de las diez y seis á las diez y siete, así como el modelo de ofertas inserto en el anuncio fijado en la Junta de Arbitrios, Jefatura administrativa de la plaza y vestíbulo de este Parque.

Si este acto resultare desierto, se celebrará otro concurso el día 28 del mismo mes, admitiéndose la concurrencia de artículos extranjeros en la forma prevenida en la Real orden de 25 de Febrero de 1914 (D. O. número 16).

Los gastos que origina este anuncio serán de cuenta del rematante si lo hubiere, ó con cargo á los fondos de administración si el acto resultare desierto.

Melilla 12 de Abril de 1921.—El jefe del Detall, Angel Colino.—Visto bueno. El Director, P. S., Angel Colino. 5102-b

Vicente Anievas Moreno

PROCURADOR

Horas de despacho, de 6 á 9 de la noche

Polavieja, 19, bajo, derecha

Aviso al público

Don Martín Belmonte Hernández, hace público que según comunicación que ha recibido del presidente del Casino del Real, desde primero de Junio dicha sociedad dejará á su disposición el local que hoy ocupa, y que es propiedad de dicho señor. A partir de esa fecha, el Sr. Belmonte instalará en el citado local su establecimiento.

NOTA. Por error se anunció ayer que la fecha de entrega del local al Sr. Belmonte sería para 1.º de Julio, debiendo ser para 1.º de Junio próximo, como hoy aparece.

ESPECTÁCULOS

Temporada Morano

Como el debut de la Compañía es mañana domingo, con la magnífica obra «Papá Lebonnard», admirable interpretación de Morano, la empresa, en atención al público no cierra definitivamente el abono hasta esta tarde á las siete, y pasada esta hora, serán puestas á la venta todas las localidades de abono encargadas y que no hayan sido recogidas.

ALFONSO XIII

Las dos secciones celebradas anoche en este popular salón, constituyeron otros tantos éxitos merecidísimos, pues el programa que se ofreció al público era en realidad verdaderamente atrayente y sugestivo.

El tercer episodio de la hermosísima película «Los arlequines de oro y seda», agradó extraordinariamente.

El programa para hoy también es muy notable. Primeramente, la orquesta que con tanto acierto dirige el maestro señor Macías, ejecutará un excelente programa.

Se exhibirán las siguientes cintas: «Mancha reveladora», por Sara Negri; «Odiseas de un bañero»; éxito del tercer episodio de «Los arlequines de oro y seda», titulado «Raquel, la gitanilla», y estreno del cuarto episodio de dicha monumental cinta, titulado «La semilla del fenómeno».

El lunes, estreno de la película de lujo «El pensador».

En breve, la gran actualidad de interés local «Diversos aspectos de la posición de Sidi Dris».

También para en breve se anuncia la cinta «Mátame».

REINA VICTORIA

Hoy magnífico programa, estrenándose la película en cuatro partes «El giro de la rueda», que ha de llamar la atención.

También se estrenará el episodio tercero de la gran cinta «El hombre de hierro», reprisándose el segundo de dicha película.

También se exhibirá por segunda vez, el capítulo 14 de «La fortuna fatal».

Desde mañana el espectáculo pasa al salón Kursaal, estrenándose la graciosa comedia en tres partes «Charlot vida de perros».

ATENCIÓN

La primera, única y verdadera casa dedicada á la confección de sombreros para señora y venta de adornos para los mismos, se complace en participar á su distinguida clientela que hasta la segunda quincena del corriente mes no llegarán los verdaderos modelos y adornos de París, ya que antes de esta fecha no aparecen en los grandes talleres de modas. También llegará una modernísima máquina para plisar toda clase de telas en acordeón, tablones rusos, tablas grandes y pequeñas en diagonal y ondulado, todo de gran moda á precios nunca vistos.

Tarifa especial para modistas.

María Dos Santos y C.ª

Alfonso XIII, 31

DR. LUIS MARINA

PROFESOR, CON TÍTULO, DE

VÍAS URINARIAS

DEL INSTITUTO RUBIO

VENÉREO Y SÍFILIS

CONSULTA DE 2 A 5

Conde Serrallo, núm. 13, principal derecha

Comandancia Ingenieros de Larache

Necesitando adquirir esta Comandancia: 600 guerreras kaki, 600 pantalones id., 600 polainas id., 100 chalecos de abrigo, 1.700 camisas, 1.500 calzoncillos, 3.000 cuellos, 1.000 tohallas, 2.000 pañuelos, 1.600 borceguíes, 4.000 pares alpargatas, 100 ceñidores, 160 bolsas de costado, 100 forrageras, 60 galones de sargento, 10 ganchos para cornetas, 10 cordones para id., 8 cornetas, 15 bolsas para id., 14 escudos para id., 12 baquetas para tambor, 20 escudos para gastador y 20 divisas para suboficial.

Se hace saber para que los constructores que lo deseen puedan presentar modelos y proposiciones, hasta el 9 de Mayo próximo, debiendo tener presente los concursantes las bases siguientes:

1.ª Ha de ser puesto en el Almacen libre de todos los gastos.

2.ª En las proposiciones se consignará el plazo de entrega y no podrán variarlo ni alterar el precio.

3.ª El pago se verificará por riguroso turno de acreedores, con arreglo á la fecha de entrega en el Almacen y cuando los fondos del Cuerpo lo permitan.

4.ª El importe de este anuncio será de cuenta de los adjudicatarios.

Larache 9 de Abril de 1921.—El Comandante Mayor, Ricardo Aguirre.—V.º B.º El Teniente Coronel primer Jefe, La Fuente.

ELIXIR ESTOMACAL

de Saiz de Carlos (STOMALIX)

Es recetado por los médicos de las cinco partes del mundo porque tonifica, ayuda á las digestiones y abre el apetito, curando las molestias del

ESTÓMAGO É INTESTINOS

el dolor de estómago, la dispepsia, las acedías, vómitos, inapetencia, diarreas en niños y adultos que, á veces, alternan con estreñimiento, dilatación y úlcera del estómago, etc. Es antiséptico.

De venta en las principales farmacias del mundo y en Serrano, 30, MADRID, donde se remiten folletos á quien los pida

S. D. GARSON & C.º

COMERCIO INGLÉS

Ponemos en conocimiento de nuestra distinguida y selecta clientela, como del público en general, que nuestro establecimiento, sito calle O'Donnell, 5, permanecerá cerrado desde el dia 17 actual hasta el 1 de Mayo próximo.

Melilla 8 de Abril de 1921

EMISIÓN DE BONOS

EL BANCO DE CRÉDITO INDUSTRIAL

La «Gaceta» publica un interesante Real decreto, cuya parte dispositiva dice así:

Artículo 1.º La Dirección general del Tesoro público emitirá «Bonos para el fomento de la industria nacional», al plazo de veinte años, con interés de 5 por 100 anual, por un valor nominal de 150 millones de pesetas.

Art. 2.º La deuda de que trata el artículo anterior estará representada por títulos al portador de las siguientes series: A, de á 100 pesetas; B, de á 500 pesetas, y C, de á 5.000 pesetas.

Art. 3.º Los títulos llevarán la fecha de 1.º de Mayo de 1921, devengando desde ese día sus intereses, que se abonarán sucesivamente por trimestres vencidos en 1.º de Agosto, 1.º de Noviembre, 1.º de Febrero y 1.º de Mayo de cada año.

Art. 4.º Los «Bonos para el fomento de la industria nacional» estarán exentos de todo impuesto ó contribución, tendrán la consideración de efectos públicos y serán recogidos á su vencimiento, á la par.

El Tesoro podrá acordar la amortización por sorteo de parte de los expresados bonos, aun en el caso de que no haya llegado la época del reembolso, abonando á los interesados el capital de los mismos y los intereses devengados por ellos hasta el día designado para la recogida.

Art. 5.º Los «Bonos para el fomento de la industria nacional» que se emiten en virtud del presente Decreto se conservarán en la cartera del Tesoro y se irán entregando por el mismo al Banco de Crédito Industrial á medida que sea necesario para atender á las operaciones á que se destina la emisión y por el 80 por 100 del préstamo ó auxilio otorgado.

Cuando el Banco de Crédito Industrial reembolse al Tesoro la participación que le corresponde en el capital de cada una de las operaciones, si lo hace en bonos se conservarán éstos en el Tesoro para hacer nueva entrega al Banco de los mismos, caso necesario.

Art. 6.º Los gastos que se ocasionen en la confección de los bonos y de las carpetas provisionales, los que ocurran en la emisión y el pago á los respectivos vencimientos de los intereses de los referidos valores, se satisfarán por el Tesoro con cargo al correspondiente crédito que figura en la sección octava del Presupuesto de Obligaciones generales del Estado.

Art. 7.º Se exceptúa de las formalidades de subasta pública, como comprendida en el caso cuarto del artículo 55 de la ley de Administración y Contabilidad de la Hacienda pública de primero de Julio de 1911, la adquisición de papel especial y cuanto sea necesario para la confección y emisión de los bonos del Tesoro creados por el presente decreto y, en su consecuencia, se autoriza á la Dirección general del Tesoro público para realizar el servicio por administración.

Art. 8.º Por el ministerio de Hacienda se dictarán las disposiciones que se estimen necesarias para el cumplimiento del presente decreto, conviniéndose con el Banco de Crédito Industrial las que necesiten este requisito.

EL VAPOR

LAZARO

actualmente á la carga en Sevilla, saldrá para este puerto el dia 19 del corriente.

Para informes, su consignatario

PEDRO BAYONA

En Sevilla:

Francisco Aparicio (Aduana)

EL MEJOR DIGESTIVO

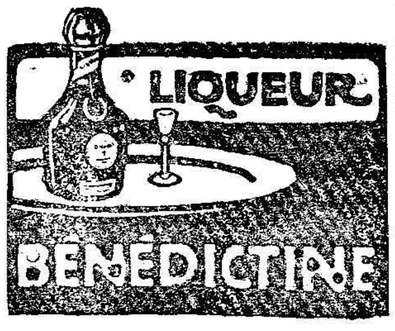

Agente regional y Depositario:

J. BENATTAR

O'DONNELL, 2

UNA DISTRACCIÓN MENOS

Ha sido lanzado al agua,
después de ser reparado
de los daños que el levante
le produjo en dia aciago,
uno de los dos veleros
que las olas arrojaron
sobre los bloques del muelle
de la paja. El pobre barco
ha sufrido con visible
paciencia los martillazos
dados por los calafates
que tenían á su cargo
la misión de devolverle
al mar en el mismo estado
que antes de exhibir en seco
su deteriorado casco.
Si su regreso á las verdes
aguas del inmenso lago
ha sido para el modesto
barco recién arreglado
motivo de regocijo
desbordante y de entusiasmo,
no lo será para aquellos
señores desocupados
que pasaban distraídos
muchas horas contemplando
los trabajos de reforma,
á la postre terminados.
Los que faltos de dinero,
hacen de presencia acto
á diario en los dominios
del ingeniero don Alvaro,
la compostura del buque
les servía de espectáculo,
por demás entretenido
y sobre todo barato.
Viendo cómo le metían
á la nave estopa y clavos,
mataban, sin darse cuenta,
el tiempo, largo y pesado
cuando otro medio ó recurso
mejor no se tiene á mano.
Ya no podrán detenerse,
ni hacer corro junto al barco,
ni comentar la labor
penosa llevada á cabo
por los que en pocas semanas
como nuevo le han dejado.
Es un entretenimiento
gratuito que hace alto
y un espectáculo menos,
aquí donde son contados
los que tienen los mirones
de profesión y espontáneos.
Y menos mal que mañana
debuta Paco Morano;
que si no, cosa sería,
de otras distracciones faltos,
de arrojarse á donde ha sido
el pailebot arrojado.

P. Pillo.

S. SARRY

Medicina General

VENÉREO Y SÍFILIS

1273-a DE 3 a 5

CARDENAL CISNEROS, 10 (bajo dra.)

MUEBLES

No comprar sin antes visitar estos almacenes.

- Precios sin competencia -

LA RECONQUISTA

4950-b

Gabinete de Análisis y Esterilización

JOSÉ SANTA CRUZ

O'Donnell, 41. pral., izquierda

Análisis y ensayos químicos, toxicológicos, microquímicos, microscópicos, bacteriológicos e industriales.

Preparación: Inyectables esterilizados

6 a

SARNA El producto patentado

SULFURETO CABALLERO

no tiene los inconvenientes de los demás sulfuretos y cura la Sarna

EN DIEZ MINUTOS

DE VENTA EN MELILLA:

Farmacia Alfonso XIII, 35.—Folleto gratis

70 a

Dr. M. Cajal

PARTOS

Enfermedades de los niños

CONSULTA, DE 4 A 6.

PRIM, 14, 2.º

3121-a

José Paez é hijo

QUÍMICOS

Licenciado en Farmacia

Dr. en Ciencias Químicas

Laboratorio de Análisis de Minerales, Metales, Aleaciones, Tierras, Carbones, Aguas, etc. etc.

Análisis Químicos de Orina.

Fundado en La Unión (Murcia), en el año 1903, por D. José Páez Cortés.

Pino, 7 y 9. LA UNION

Cardenal Cisneros, 2, principal

MELILLA

En breve se inaugurará un servicio regular por el magnífico

Yacht 'Drief'

Para transporte de pasajeros y carga entre ORAN, MELILLA, TANGER, CASABLANCA Y VICEVERSA

Dicho «yacht» desarrolla una marcha de 14 millas por hora y está dotado de amplios camarotes de primera clase, salón fumador, luz eléctrica y T. S. H.

Para más informes dirigirse AGENCIA BENHAMOU (Mantelete).

EDICTOS

El General Presidente de la Junta de Arbitrios de esta Plaza,

HAGO SABER: Que habiéndose terminado la recogida de cédulas del censo de población encomendada á clases é individuos de tropa pertenecientes á los Cuerpos que guarnecen este territorio, se advierte á aquellas familias que por olvido no se les haya entregado hoja de inscripción ó que después de entregada no se les haya recogido, que podrán presentarse en el palzo de tres días, á contar desde hoy, en las oficinas de esta Junta para que sean inscriptos evitándose así perjuicios que por tales omisiones se les podrían irrogar.

Melilla 12 de Abril de 1921.—NAVARRO.

***

El General Presidente de la Junta de Arbitrios de esta Plaza,

HAGO SABER: Que dispuesto por R. O. de 12 de Mayo de 1917 que del servicio de pesas y medidas de esta ciudad se encargue el Ingeniero Fiel Contraste de la provincia de Málaga, se hace público para conocimiento del vecindario y del comercio en general, que la comprobación primitiva y la periódica correspondiente al año actual, de las pesas y medidas y aparatos de pesar, se verificará los días 21 al 30 del actual, ambos inclusive, de 9 á 12 de la mañana y de 3 á 6 de la tarde, en el local que existe en el Vivero de esta Junta, contiguo al parque Hernandez.

Se advierte á cuantas personas hagan uso de pesas, medidas y aparatos de pesar, la obligación en que están de presentarlos á dicha comprobación advirtiéndoles que de no verificarlo, incurrirán en la responsabilidad que determinan las disposiciones vigentes.

Melilla 13 de Abril de 1921.—NAVARRO.

DIVERSAS NOTICIAS

Vino añejo esterilizado Batallé

El mejor vino de postre, aperitivo, reconstituyente, recomendado por las eminencias médicas. Pídase en todas partes.

Para las buenas mesas los vinos Rioja de Bodegas franco-españolas de Logroño.

Profesor competentísimo, se ofrece para dar clases de segunda enseñanza y matemáticas, de carreras especiales, á domicilio y en Academias. En éstas puede además encargarse de la clase de Gimnasia.

Informarán en nuestra Administración.

Ruperto Prado Cirre

Procurador

CORREDOR DE COMERCIO

PRIM, 15

Pérdida

de un billete de 50 pesetas, desde la farmacia de «La Fe» al café Español, calle Alfonso XIII. Quien lo haya encontrado y lo entregue en esta Administración, se le gratificará si lo desea. 5112-b

Robo

Las vecinas de las calles Cabo de Mar Fradera y General Valcárcel, Francisca Zarco y Josefa Lucas, hicieron entrega al guardia urbano José Goyenechea, de varios objetos encontrados, procedentes del robo cometido en la calle del Guardia Marina Godínez.

A la cárcel

Por disposición del juez municipal han ingresado en la cárcel pública de Victoria Grande, Eusebio Galiano, Remigio Martín, José Ruiz, Benjamín Repillo y Francisco Sola.

Herido en el trabajo

En la Casa de Socorro fué curado el obrero Francisco López Rosas, de una herida en la frente producida en ocasión de hallarse trabajando.

Después de curado pasó á su domicilio.

Al arresto

El guardia urbano Francisco Antúnez, ha conducido al arresto á un individuo llamado José Torres Conesa, por haber penetrado en el domicilio del indígena Mohamed Ben Amar, maltratándole de palabra y obra.

TIP. DE "EL TELEGRAMA DEL RIF"

¡¡CUIDAD DE LOS NIÑOS!!

España es uno de los paises más castigados por la mortalidad infantil, á causa muchas veces de la prevención que muchas personas tienen por los medicamentos.

No pretendemos demostrar que los medicamentos curen todos los males, porque ello sería una insensatez, pero sí deseamos hacer comprender que la Ciencia en su constante labor de investigación ha conseguido descubrir ciertos elementos que combaten siempre con éxito determinadas enfermedades si estas son tratadas con oportunidad.

Si queremos que nuestra raza no vaya depauperándose lentamente debemos de cuidar de los niños, y debemos aprovechar todos los elementos que nos brinde la Ciencia, y aplicarlos á la santa causa de fortalecer estos tiernos organismos para hacer de ellos los hombres sanos y fuertes que han de formar nuestras generaciones venideras.

Todo padre de familia debe preocuparse de sus hijos, aparte de su educación moral y física, de su reconstitución ó regeneración orgánica, es decir debe cuidar de estas antes que de aquellas, puesto que un organismo enfermo, no puede concebir con claridad ni puede adquirir nunca fuerza muscular para luchar después por la vida.

Desgraciadamente, es muy considerable el número de personas enfermas, sin que ellas mismas se hayan dado cuenta. Pensad un momento si en vuestros ascendientes hubo un tuberculoso, un linfático, un raquítico, un avariosico y si existen pensad que por vuestras venas circula sangre enferma y que por tanto podreis haber engendrado un hijo enfermo también, por defección originaria, y que vuestro hijo es terreno abonado para que se cebe en él cualquier microbio de las enfermedades citadas, y por lo tanto estais constantemente expuestos á perder el fruto de vuestros amores.

Teniendo en cuenta todas estas consideraciones que son innegables, un hombre estudioso, que no es un sabio ni pretende serlo, después de detenidos estudios y muchos experimentos, ha conseguido encontrar la combinación de elementos tan valiosos para alimentar el organismo humano, como son el **fósforo** y el **iodo** y les ha combinado en forma tal, que el organismo del niño los absorve totalmente y los asimila sin la menor molestia para el aparato digestivo.

EMULSION VITÆ aprovechando las propiedades estimulantes y tónicas del Aceite de hígado de bacalao, le hemos asociado al **fósforo** en forma de nucleinas y el iodo forma una verdadera combinación orgánica, resultando perfectamente inocuo y asimilable sin producir nunca **IODISMO**.

Para evitar lamentables confusiones llamamos la atención de la clase médica y el público, para que no se confundan con el nombre genérico **EMULSION,** pues no todos los preparados que llevan este nombre están integrados por una misma fórmula, lo cual quiere decir que no es lo mismo un sombrero de paja que uno de fieltro, llamándose sombreros los dos, pues tienen el mismo uso, pero es completamente distinto el resultado.

EMULSION VITÆ no tiene similares, su fórmula es la siguiente:

Aceite puro de hígado de bacalao . . .	60'— °/o
Nucleina	0'50 °/o
Iodo orgánico	0'10 °/o

Rogamos al público que la someta á la consideración de su médico, con la seguridad de que una vez ensayada serán nuestros mejores propagandistas.

Pedid **EMULSION VITÆ**, precisamente **VITÆ.**

DE VENTA EN FARMACIAS Y DROGUERÍAS

Representante en esta plaza, D. Pedro Arrau.

Concesionario exclusivo, J. Cinto Guallar. Ruiz, 18. Madrid.

Compañía Trasmediterránea. Domiciliada en BARCELONA

Servicio Melilla-Málaga-Melilla

Salidas de Melilla.—Los lunes, martes, miércoles, jueves, viernes y sábados.
Llegadas de Málaga.—Los lunes, martes, miércoles, jueves, viernes y sábados.

Servicio entre Melilla-Peñón de Vélez-Alhucemas, Chafarinas y Cabo de Agua.

Salidas de Melilla para Peñón de Vélez y Alhucemas.—Los miércoles y viernes a las doce de la mañana, regresando los jueves y sábados por la tarde.
Salidas de Melilla para Cabo de Agua y Chafarinas.—Los lunes a las doce de la mañana, regresando los martes por la mañana.

Servicio Melilla-Alborán-Almería-Melilla

Salidas de Melilla.—Los miércoles y viernes a las cinco de la tarde.
Llegadas de Almería.— Los lunes y domingos.

Servicio Melilla-Ceuta-Melilla

Salidas de Melilla.—Los martes a las doce.
Llegadas de Ceuta.—Los miércoles por la mañana.

Servicio Málaga-Melilla-Alhucemas-Peñón de Vélez-Río Martín-Ceuta-Tánger-Larache-Cádiz

Llegadas de Málaga.—El día 2 de cada mes.
Salidas de Melilla para Alhucemas, Peñón, Río Martín, Ceuta, Tánger, Larache y Cádiz.—El día 2 de cada mes.
Llegadas de Cádiz, Larache, Tánger, Ceuta, Río Martín, Peñón y Alhucemas.—El día 22 de cada mes.
Salida para Málaga.—El día 22 de cada mes.

Servicio Melilla-Orán-Alicante-Melilla

Salidas de Melilla para Orán y Alicante.—Los domingos a las cinco de la tarde.
Llegadas a Melilla de Alicante y Orán.—Los viernes por la mañana.

Servicio Melilla-Valencia-Barcelona-Melilla

Salidas de Melilla.—Los miércoles a las cinco de la tarde.
Llegadas a Melilla.—Los lunes por la mañana.

Servicio Melilla-Sevilla-Melilla

Salidas de Melilla.—Los martes a las doce.
Llegadas a Melilla.—Los miércoles por la mañana.

SERVICIO QUINCENAL: Liverpool-Melilla-Barcelona,
con escalas en Pasajes, Bilbao, Santander, Musel, Coruña, Villagarcía, Vigo, Huelva, Sevilla, Cádiz, Tánger, Ceuta, Melilla, Málaga, Cartagena, Alicante, Valencia y Barcelona.

SERVICIO MENSUAL entre España-New-York-España
haciendo escala en los principales puertos del Mediterráneo, y admitiendo carga para **MELILLA** (conocimientos directos) con trasbordo en el puerto más próximo que haga escala el vapor.

Se facilitarán cuantos detalles se deseen en la Delegación de la Compañía en Melilla, calle del General Marina, núm. 1.- Teléfono núm. 177.

Comp.ª Hispano-Marroquí de GAS y ELECTRICIDAD

MELILLA

OFICINA TÉCNICA Calle de Canalejas Frente a la Fábrica de luz eléctrica

CENTRAL ELÉCTRICA CALLE DE CANALEJAS

Oficina Administrativa General Pareja número 2

FUNDICIÓN DE HIERRO Y METALES

Los pedidos a la Dirección de la Compañía: General Pareja núm. 11.

NUESTRA SEÑORA DE LOS LLANOS

Servicio permanente | **Carrozas de lujo**

Unica casa que cuenta hasta el día en esta plaza con coches estufas. Inmenso surtido en coronas de porcelana y plumas, a precios increíbles. Despacho de cera de todas clases al por mayor y menor. Entierros a precios sin competencia.

INMENSO SURTIDO EN ATAÚDES DE GRAN LUJO

COCHERAS: Alvaro de Bazán, 29.- TELÉFONO 285

Despacho: Prim, 16-Teléfono 188 | **Sucursal en Nador: General Jordana**

¡Alerta! ¡Alerta! ¡Alerta!

Se ofrecen en esta población aguas minerales como procedentes de los manantiales VICHY CATALAN sin serlo.

Llamamos la atención de los consumidores para que no se dejen sorprender y para que se fijen bien en las botellas que les ofrezcan, puesto que las de los manantiales VICHY CATALAN llevan tapones, cápsulas, precintos y etiquetas con el nombre SOCIEDAD ANÓNIMA VICHY CATALAN, y, por lo tanto, dejan de proceder de dichos manantiales las que no los llevan.

Pastillas J. Miró

EXPECTORANTES Y CALMANTES
CURACIÓN DE TODA CLASE DE **TOS**
POR REBELDE QUE ESTE SEA
Precio de la Caja . . . 2 ptas.
Impuesto transitorio . 0,25 »
172 b

FARMACIA

Teléfono núm. 197

del Licenciado J. B. CAMPOS, Alfonso XIII, 35

Medicamentos químicamente puros. — Específicos nacionales y extranjeros. — Aguas minerales. — Oxígeno. — Sueros. — Vacunas. — Inyectables. — Ortopedia. — Material quirúrgico.

VENDAS, GASA Y ALGODON ESTERILIZADO AL DETALL
ESTERILIZACIONES POR ENCARGO
136 b

Para impresos de lujo en "El Telegrama del Rif"

La Siempreviva

EMPRESA DE COCHES Y POMPAS FÚNEBRES

La primera establecida en Melilla. — **Única** que cuenta en esta plaza con **CARROZAS DE GRAN LUJO.** Gran surtido en coronas, plumas y porcelanas

Premiada con DIPLOMA DE HONOR en el CONCURSO LOCAL DE INDUSTRIA Y COMERCIO

SERVICIO PERMANENTE. Entierros a precios sin competencia Concesionaria exclusiva para los enterramientos de señores generales, jefes, oficiales, clases e individuos de tropa y personas del elemento civil que fallezcan en los Hospitales Militares. Esta casa es la encargada exclusiva por la Junta de Arbitrios para hacer los servicios a los pobres de solemnidad.

Cocheras: Barrio Industrial, Teléfono núm. 156

Despacho: Ros de Olano 1, (Esquina a Arturo Reyes y Alfonso XIII). Teléfono núm. 46

Esta acreditada casa cuenta con varios **COCHES ESTUFAS** entre ellos una **GRAN CARROZA GÓTICA,** única existente en Melilla.

31 a

SECCIÓN ESPECIAL DE ANUNCIOS ECONÓMICOS

COMPRAS Y VENTAS

Novios, no comprar vuestros muebles sin visitar la casa Flores. Especialidad en muebles de lujo y económicos. Arturo Reyes núm. 1, frente al Parque. 3-c

Se vende una máquina de pié para sastré y zapatero. Razón despacho de Juan Montes, Isabel la Católica, 1, bajo. 138-c

Se venden flores artificiales y material para fabricarlas á precios económicos—O'Donnell 31, tienda. 136-c

Gran realización de todos los artículos á precios sin competencia. A comprar barato á «La Fortuna». Alfonso XIII, 1 y Marina, 1. 100-c

Se vende urgente, por ausentarse su dueño, cuatro casas, sito en la calle de Cáceres números 14 y 16, Vitoria 27 y Orense 18 (Barrio Real).—Razón, Cataluña, núm. 4, derecha. 186-c

Goma para coche de la mejor calidad. El Pedal de Oro, Pareja, 12. 39-c

Vendo máquina escribir «Remigton». Calle General Aizpuru, 4, primero derecha. De 9 á 12 211-c

Se vende chalet. Razón, Ferretería «Las Artes». 9-c

Se vende una huerta en plena producción: de tres y cuarto á tres y media hectáreas de superficie, á diez minutos de Nador, riegos á motor y noria, con una gran balsa y aguas abundantísimas.—Informes, D. José Boix, Librería y estanco, Alfonso XIII. 203-c

Vendo automóvil FORD, semi-nuevo, toda prueba. Garage Central.—Tallavi, 4. 198-c

Se vende comedor, cama matrimonio, mesilla y varios muebles.—García Cabrelles, 24, 2.° izqda. (casa Solanilla). 212-c

La Realizadora.—Antonio Falcón, 10.—Se vende lana y crin vegetal para colchones. Compra y venta de muebles. Los alquila y vende al contado ó á plazos. Negocia en comestibles y cereales. 54-c

Agua de Torremolinos, se encuentra de venta en el muelle, frente á la Plaza de España. Reparto á domicilio. 14-c

Gran rebaja de precios de todos los servicios Abono de 12 servicios dos pesetas. Cortes de pelo, barba y afeitado á domicilio á precios reducidos. Fricciones á 0'25 y 0'50 ptas.—Margallo, núm. 11. 68-c

HUÉSPEDES

Huéspedes para vivir en familia con asistencia completa, buenas habitaciones. Carlos de Arellano, 13. 18-c

ALQUILERES

Se alquila un garage y almacén —García Cabrelles, 29 183-c

COLOCACIONES

Mecanógrafo se ofrece para algunas horas, para correspondencia ó copia. Razón: General Barceló, 1. 182-c

Se necesitan buenas oficialas modistas en el taller de María dos Santos y Comp.ª—Alfonso XIII, 31. 201-c

CONSULTAS

Partos, Doña Encarnación Navarrete de González, profesora en partos, General Margallo número 3. 1-c

Alfredo Soto. Practicante. Curas de cirujía y venéreo. De 3 á 5. Buceta, 10. 4-c

Encarnación Santos, profesora en partos. Hospedaje para embarazadas.—Avellaneda, número 5 (Príncipe). 74-c

VARIOS

Mi Tienda.—Los dueños de la antigua Casa Montes, al trasladarse á "Mi Tienda", en calle Chacel, núm. 5, frente á Urtiaga, invitan á su distinguida clientela y al público en general á que visiten el nuevo local, donde encontrarán el mejor surtido en mercería y novedades. 216 c

Rafaela Verteder (modista) participa á su distinguida clientela haber recibido una máquina de plisar.—Avenida de Alzpuru núm. 21. 190-c

Nueva Tintorería Valenciana, Tinte y limpiaje de toda clase de ropas, trabajo hecho con prontitud. Lutos en 24 horas.—Jaime Valero y Compañía, General Topete, 20 (Hipódromo). 22-c

Sucursal de la Mundial Información. Centro de policía particular. Informes reservados Gestión de toda clase de asuntos judiciales y particulares.—Padre Lerchundi, 44. De 2 á 6.—Agencia de información. 209-c

Josefa Bonilla participa á su numerosa clientela y al público en general haber recibido dos magníficas máquinas del verdadero plisado acordeón.—García Cabrelles, 6, bajo derecha. 213 c

A las señoras y modistas.—En el Hotel Ritz continúan las plisadas. Se garantizan éstas. Entrega á las 24 horas. 207-c

---

Folletín de «El Telegrama del Rif» (75)

La panadera

POR

XAVIER DE MONTEPIN

setos de espinos, por el otro, terrenos cultivados, y al frente, hasta donde alcanzaba la vista, dominaban grandes árboles la carretera de París á Argenteuil.

Ovidio siguió avanzando lentamente por el sendero que bordeaba la vía del tren, examinándolo todo escrupulosamente. A la mitad del camino y á la izquierda, veíase una aglomeración de unos treinta álasmos, que crecían en medio de vn manchón de espinos, de encinas achaparradas y de plantas parásitas. En aquel mismo punto existía un sondero que se internaba en la llanura.

Ovidio tomñ dicha senda, dió la vuelta al bosquecillo de árboles, estudiólo bajo todos su aspectos y volvió después á su punto de partida y prosiguió su camino hasta la carretera, á la que daba acceso una escalineta, abierta en la mismo tiera, y poco después una rampa de escasa pendiente. El dijonés subió la escalineta y se encontró próximo al puente de ferrocarril. Atravesólo sin detenerse y con paso siempre tranquilo y regular, llegó á Calombes, dirigióse á la estación y tomó el primer tren que pasó para París.

Todo lo que acabamos de narrar había pasado el jueves. El días siguiente, á la una y media, salió Lucía de su casa, llevando en la mano un paquete voluminoso, aunque ligero, subió á un coche de alquiler y se hizo conducir á la estación de San Lázaro, y á las dos menos cuarto tomó el tren que la dejó en Bois- Colombes.

Siguió el camino que hemos visto recorrer la víspera á Ovidio Soliveau, atravesó la línea férrea é internóse por el sendero que nuestros lectores ya conocen.

Al llegar frente al grupo de árboles. objeto el día anterior del minucioso reconocimiento de Ovidio, hizo Lucía un movimiento de sorpresa, dejando escapar un ligero grito. Sobre la hierba que crecía al pie de los álrmos, dormía tendido boca abajo con la barbilla apoyada sobre su manos cruzadas, un hombre que no dió muestras de haberse despertado. Lucía prosiguió su camino, diciendose á sí misma:

—¡Qué necia soy! ¡Asustame de un infeliz que duerme tranquilamente!

Al poco rato, aquel hombre abrió los ojos, siguió con la mirada á la joven durante algunos instantes y de nuevo cerró los párpados y quedó, al parecer, aún más profundamente dormido.

Tres cuartas de hora duró la prueba del vestido, terminada la cual dijo la alcaldesa á Lucía:

—Ya sabe usted que necesito este traje mañana á las nueve, lo más tarde.

—Puede usted estar tranquila que lo trendrá aquí á esa hora.

—No dejé usted de traerse todo lo necesario para subsanar cualquier defecto que se note á última hora.

A su regreso, pudo comprobar Lucía que el hombre cuya vista le asustara, seguía durmiendo en el mismo sitio. Nuestros lectores habrán reconocido en él á Ovidio, el cual siguió nuevamente á la joven con la vista y murmuró al verla desaparecer:

—Amanda no me ha engañado. Este es el camino que Lucía seguirá mañana á la noche. Desgraciadamente no vendrá sola... ¡Tanto peor para Amanda!

Una hora después, presentábase Ovidio en Courbevoie, en la fábrica de Pablo Harmant, á quien hizo pasar una tarjeta cerrada. Tan pronto leyóla el millonario, hizo entrar sin demora á su falso primo, á quien preguntó alarmado:

—¿Qué te trae por aquí?

—El golpe está preparado para mañana—dijo Ovidio bajando la voz, después de cerciorarse de que nadie podía oirles.

—¿Para mañana?—repitió Pablo Harmant palideciendo.

—Sí, y en condiciones magníficas.

Y Ovidio refirió á su falso primo los detalles de su plan.

—¿Qué te parece mi plan?—preguntó al terminar al millonario.

—Me parece magnífico — contestó aquél, enjugándose el sudor de su frente,—y que á nadie se le ocurrirá sospechar de ninguno de los dos. Veo que eres listo, primo mío.

—¡Oh, sí, sí! Soy muy travieso cuando trabajo para ti, que eres un verdadero amigo.

—No te regatearé la recompensa, por cierto.

—Con ello cuento, por supuesto. Cuando todo esté arreglado y Luciano sea el esposo de María, será ocasión de ajustar cuentas. Ahora es preciso que pretextes para mañana un trabajo urgentísimo que te retenga aquí hasta hora muy avanzada de la noche, y que me facilites el medio de entrar en la fábrica y de llegar hasta tu persona sin que me vea el portero.

—Eso es fácil. Te daré una llave de la puerta de escape de la fábrica. ¿Deseas alguna otra cosa?

—Sí. Que tengas tu carruaje preparado para conducirme á Paris, con objeto de que crea todo el mundo que hemos estado hasta más de media noche trabajando los dos juntos. Es una coartada que preparo para en caso necesario.

—Todo se hará como deseas. ¿Podrás venir á las seis? Yo te esperaré á esa hora y comeremos aquí mismo.

—Tengo que estar en acecho á las ocho de la noche...

—No importa; comeremos de prisa. Despediré al mozo que nos traiga la comida, nos quedaremos solos y tú podrás salir por una puerta trasera. Una vez fuera, te marcharás á Bois-Colombes y, cuando hayas terminado tus asuntos, volverás á entrar por la misma puerta. Mi carruaje permanecerá estacionado ante la puerta principal de la fábrica y todo el mundo creerá, naturalmente, que no hemos salido para nada.

—Convenido. Guárdame aquí esta maleta, que contiene todo lo necesario para disfrazame mañana.

Al separarse los dos bribones, una expresión de criminal alegría animaba el semblante de Santiago Garaud.

—Mañana—murmuró, frotándose las manos—habrá desaparecido el obstáculo. Luciano Labroue, después de derramar algunas lágrimas á la memoria de su amante, entregaráse por completo al amor de María. Decididamedte, Ovidio vale cuanto se quiera dar por él. Cierto que ha de costarme caro; más no importa. Por asegurar la felicidad de mi hijr, sacrificaría mi fortuna... sacrificaría mi vida.

—Cuando Ovidio fué á esperar á Amanda á las once de la mañana del viernes, díjole aquella que tenía que ir al muelle de Borbón, para enterarse de