

EL TELEGRAMA DEL RIF

Diario ajeno á la política. - Defensor de los intereses de España en Marruecos

AÑO XIII Oficinas y Talleres: Canalejas, 16

MELILLA - Martes 8 de Diciembre de 1914

Franqueo concertado. - No se devuelven los originales. NÚM. 9.156

ZONA ESPAÑOLA

Los relogiados alemanes

De todos es sabido, que al estallar la guerra entre Francia y Alemania, el conflicto produjo sus consecuencias en la zona francesa de Marruecos y en la de Tánger, que todavía no tiene el estatuto internacional previsto por los convenios. En efecto, pocos días después de la declaración, los consules del Gobierno imperial se vieron obligados á dejar el territorio y las protecciones germánicas eran suprimidas.

tañeses de Tánger y de Tetuán era precisa y exclusivamente para los españoles y no para los europeos, de tal suerte, que á ser ello cierto, ningún riesgo de rebelión podía correrse fuera. Mas aún siendo así falta saber qué es lo que España puede hacer fuera de la vigilancia estrecha á que antes nos hemos referido y del castigo con arreglo á las leyes de los delitos que en este orden de cosas se cometan.

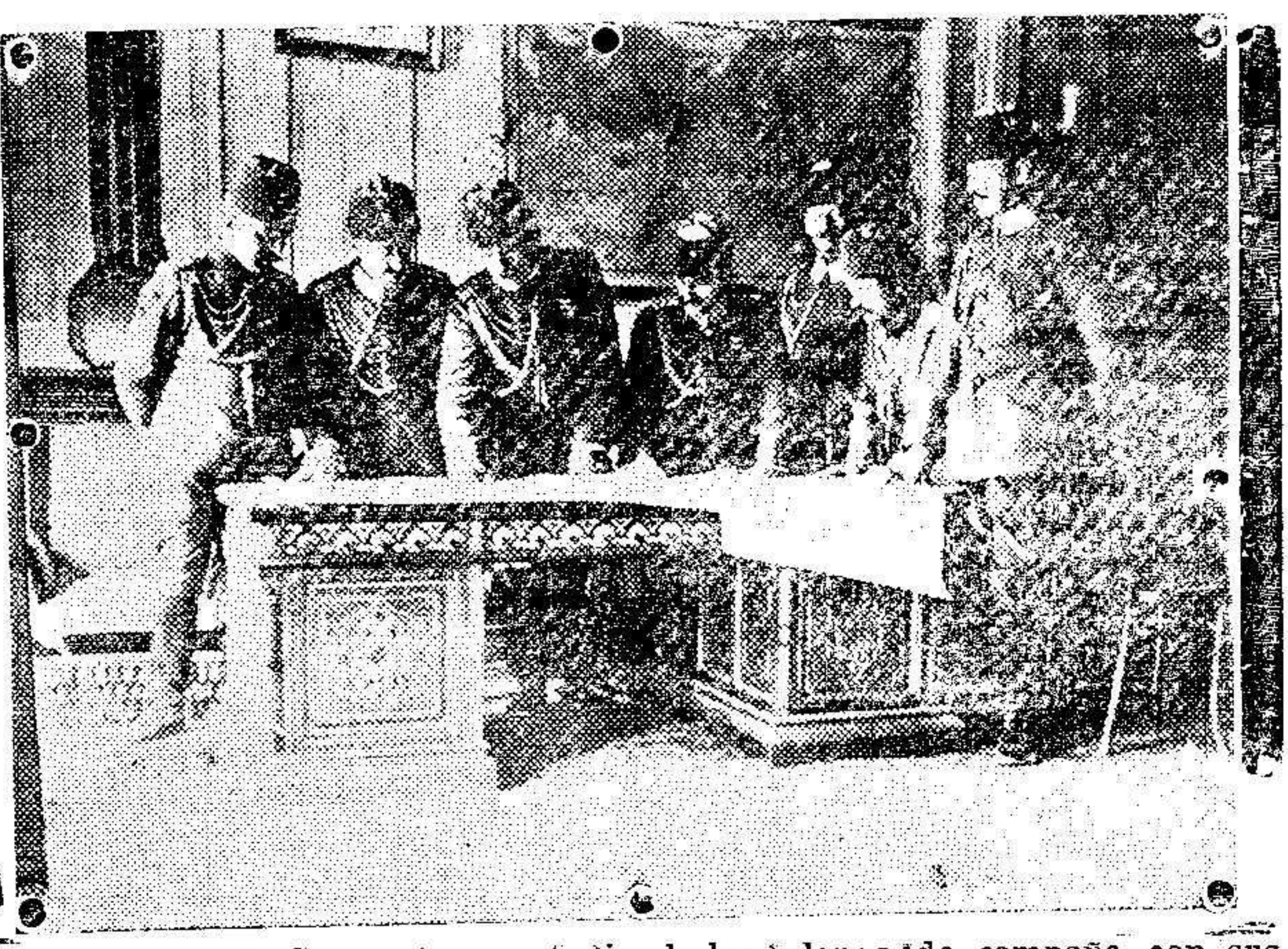

El ministro de la Guerra turco estudiando los planos de campaña con sus Oficiales de Estado Mayor.

para que pesen sobre los actuales vecinos y las disfruten en cambio, mañana muchos otros, que no contribuyen á ella.

El General Villalba manifiesta que se leerán y discutirán los Presupuestos artículo por artículo, indicando los aumentos y razones que los abonan para que sean aceptados ó desechados.

EL DÍA DE HOY

Las fiestas de la Patrona

En el Cuerpo de Estado Mayor: En la Capilla del Buen Acuerdo se dijo á las once la misa de ayer una misa de requiem por los jefes y oficiales del Cuerpo de E. M. muertos en campaña.

La plática religiosa, pronunciada con notable sobriedad y elocuencia, estuvo á cargo del brillante orador sagrado don Juan de Pablo, que en extracto dijo:

«La idea de la alocución es exaltar la significación que sufre darre á estos actos, á saber, la de un sencillo recuerdo á los mártires de la Patria, no un acto de adhesión á ninguna idea religiosa. ¿Qué inmortalidad juzgais acreedores á nuestros hermanos? Para contestar á esta pregunta, hay que pasar una ligera revista á los diversos sistemas que se han disputado el honor de explicar esta solemne palabra: Inmortalidad! «Analiza los sistemas de la inmortalidad condicional, de la inmortalidad de las transmigraciones, y los encontraras poco en armonía con nuestras aspiraciones y los merecimientos de aquellos cuya memoria celebramos en este acto.

JUNTA DE ARBITRIOS

Los Presupuestos para 1915

A las dos de la tarde recibimos aviso de que á las seis y media celebraba sesión la Junta de Arbitrios para discutir los presupuestos.

Existía verdadero interés en las clases mercantiles é industriales por presenciar los debates; así es que la noticia se divulgó pronto.

COMENTARIOS

El debate se desarrolló en forma templada, sin apasionamientos, aceptándose tan sólo los aumentos que se consideraron justos.

El discurso del General Villalba y su conducta en las votaciones, merecieron unánimes elogios. Pocos presidentes, en análogo caso, proceden con la imparcialidad y sentido práctico con que el procedió.

Cultos para hoy

En la Iglesia parroquial: A las ocho y media, misa de comunión de las Hijas de María.

A las diez, solemne función religiosa, y á las cinco y media empezará la novena predicando don Juan Antonio Ayala, capellán de la Asunción.

El desdoble de Escuelas

El señor Muñoz Orozco fue una Real Orden del Ministerio de Instrucción Pública en la que se aprueba el desdoble de las escuelas propuestas por la Junta.

Se hace constar que en el próximo año no podrá regir la medida, efecto de no haberse consignado en presupuestos la cantidad necesaria.

DE SOCIEDAD

Ha sido pedida la mano de la bellísima y distinguida señorita Blanca Suárez, hija de nuestro estimado amigo el Teniente Coronel de Infantería, Comandante Militar del poblado de Naón, don Juan Suárez de Maradaga, para el bisarro capitán de la propia Arma don Julio Suárez López-Fando, profesor de la Academia de Toledo.

Nuestra felicitación

La fiesta de la Concepción, Patrona de España, es fiesta grande en todas partes, y de modo muy especial en aquellos puntos donde se congregan fuerzas del Ejército, pues también es Patrona del Arma de Infantería y de los Cuerpos de Estado Mayor, Intendencia, Sanidad Militar, Jurídica Militar, Intervención, Oficinas Militares y Compañía de Mar.

SERVICIOS DE LA COMPAÑIA TRASATLANTICA.

Línea de Buenos Aires
Servicio mensual saliendo de Barcelona el 4, de Málaga el 5 y de Cádiz el 7, directamente para Santa Cruz de Tenerife, Montevideo y Buenos Aires; emprendiendo el viaje de regreso desde Buenos Aires el día 2 y de Montevideo el 13, directamente para Canarias, Cádiz y Barcelona. Combinación por trasbordo en Cádiz con los puertos de Galicia y Norte de España.

Línea de New-York, Cuba-Méjico
Servicio mensual saliendo de Génova el 21, de Barcelona el 25, de Málaga el 28 y de Cádiz el 30, directamente para New-York, Habana, Veracruz y Puerto Méjico. Regreso de Veracruz el 27 y de Habana el 30 de cada mes, directamente para New-York, Cádiz, Barcelona y Génova. Se admite pasaje y carga para puertos del Pacífico con trasbordo en Puerto Méjico, así como para Tampico con trasbordo en Veracruz.

Línea de Cuba-Méjico
Servicio mensual a Habana, Veracruz y Tampico, saliendo de Bilbao el 17, de Santander el 19, de Gijón el 20 y de Coruña el 21, directamente para Habana, Veracruz y Tampico. Salidas de Tampico el 13, de Veracruz el 16 y de Habana el 20 de cada mes, directamente para Coruña y Santander. Se admite pasaje y carga para Costatime y Pacífico con trasbordo en Habana al vapor de la línea de Venezuela-Colombia. Para este servicio rigen rebajas especiales en pasajes de ida y vuelta, y también precios convencionales para camarotes de lujo.

Línea de Venezuela-Colombia
Servicio mensual saliendo de Barcelona el 10, el 11 de Valencia, el 13 de Málaga y de Cádiz el 15 de cada mes, directamente para Las Palmas, Santa Cruz de Tenerife, Santa Cruz de la Palma, Puerto Rico, Puerto Plata (facultativa), Habana, Puerto Limón y Colón de donde salen los vapores el 12 de cada mes para Sabanailla, Curaçao, Puerto Cabello, La Guayra, Ponce, San Juan de Puerto Rico, Canarias, Cádiz, Barcelona, Marsella y Génova. Se admite pasaje y carga para Veracruz y Tampico, con trasbordo en Habana. Combinación por el ferrocarril de Panamá con las Compañías de Navegación del Pacífico, para cuyos puertos admite pasaje y carga con billetes y conocimientos directos. También carga para Puerto Barrios y Cartagena de Indias con trasbordo en Cádiz, para Maracaibo y Coro con trasbordo en Curaçao y para Cumán, Caripapo y Trinidad con trasbordo en Puerto Cabello.

Línea de Filipinas
Trece viajes anuales, arribando de Liverpool y haciendo las escalas de Coruña, Vigo, Lisboa, Cádiz, Cartagena y Valencia para salir de Barcelona cada cuatro miércoles, 6 sea: 7 Enero, 4 Marzo, 4 Abril, 27 Mayo, 24 Junio, 22 Julio, 10 Agosto, 16 Septiembre, 14 Octubre, 11 Noviembre y 9 Diciembre; directamente para Port-Saïd, Suez, Colombo, Singapur, Ho Ió y Manila. Salidas de Manila cada cuatro martes a sea: 27 Enero, 24 Febrero, 24 Marzo, 21 Abril, 19 Mayo, 16 Junio, 14 Julio, 11 Agosto, 8 Septiembre, 6 Octubre, 3 Noviembre y 1 y 20 Diciembre, directamente para Singapur y demás escalas intermedias que a la ida hasta Barcelona, prosiguiendo el viaje para Cádiz, Lisboa, Santander y Liverpool. Servicio por trasbordo para y de los puertos de la Costa oriental de África, de la India, Java, Sumatra, China, Japón y Australia.

Línea de Fernando Póo
Servicio mensual saliendo de Barcelona el 2, de Valencia el 3, de Alicante el 4, de Cádiz el 7, directamente para Tánger, Capitanía, Marrakech, Las Palmas, Santa Cruz de Tenerife, Santa Cruz de la Palma y puertos de la costa occidental de África.
Regreso de Fernando Póo el 2, haciendo las escalas de Canarias y de la Península indicadas en el viaje de ida.
Estos vapores admiten carga en las condiciones más favorables y pasajeros, a quienes la Compañía da alojamiento muy cómodo y trato esmerado, como la acreditada en su dilatado servicio.
También se admite carga y se expiden pasajes para todos los puertos del mundo, servidos por líneas regulares. La empresa puede asegurar las mercancías que se embarquen en sus buques.
Para rebajas a familias, niños, estudiantes, etc., y para rebajas en pasajes de ida y vuelta y demás informes que puedan interesar al pasajero dirigirse a las Agencias de la Compañía.
AVISOS IMPORTANTES: Rebajas en los fletes de exportación.—La Compañía hace rebajas de 30% en los fletes de determinados artículos, de acuerdo con las vigentes disposiciones para el servicio de Comunicaciones Marítimas.
Servicios Comerciales.—La sección que de estos Servicios tiene establecida la Compañía, se encarga de trabajar en Ultramar los Muestreos que le sean entregados y de la colocación de los artículos cuya venta, como ensayo, deseen hacer los Exportadores.

SERVICIO ESPECIAL
Línea Brasil-Plata
Servicio mensual saliendo de Bilbao y Santander el 16, de Gijón y Coruña el 18, de Vigo el 19, de Lisboa el 21 y de Cádiz el 23, directo para Rio Janeiro, Montevideo y Buenos Aires; emprendiendo el viaje de regreso desde Buenos Aires el 16 para Montevideo, Santos, Rio Janeiro, Canarias, Lisboa, Vigo, Coruña, Gijón Santander y Bilbao.
Para este servicio rigen rebajas especiales en pasajes de ida y vuelta y también precios convencionales para camarotes de lujo.

ECONOMATO MILITAR

Agua de Vichy Hospital, botella	0,85	Café «Santos», tostado al día, el kilo	2,50
Agua de Vichy Saint Yorre, id.	0,45	Café Puerto Rico, id. id. el kilo	3,35
Agua de Borjón, id.	0,75	Café Caraculillo, id. id. el kilo	4,00
Agua de Lanjaron, id.	0,70	Café Moka, id. id. el kilo	4,30
Harinas leotada marca «Nestlé» la lata	1,50	Pañales de tres años (guisantes) en lata de 1 kilo	1,75
Leche esterilizada marca «La Lechera» la lata	0,50	Idem id. en id. de medio id.	1,25
Leche condensada sin azúcar marca «La Lechera» lata	0,65	Idem id. en id. de cuarto idem.	0,95
Jabón marca «Tigre» (Inglés) plata azul barra	1,10	Guisantes «Trevijano» la lata de medio kilo	0,60
Manteca de cerdo en lata de kilo, lata	2,10	Amontillado J. G. buena	4,50
Costillas de cerdo, el kilo	1,60	Amontillado «Delgado», idem	4,00
Alpiste limpio, kilo	0,70	Amontillado N. P. U., idem	6,75
Extracto de carne Liebig, botella de 50 gramos	1,50	Pino Lítico, «Simé», idem	2,50
Carne de membrillo primera calidad, el kilo	1,20	Mozzarella «Burgos Maeso», id.	2,85
Queso de nata, legítimo holandés, el kilo	3,00	Ognón Lamothe 3 estrellas	4,60
Higos verdes en sacotes de 1 kilo	0,70	Ternera con Charapignon en lata	2,00
Idem id. al detall, el kilo	0,60	Lomo con guisantes, en idem	2,00
Pasta de Guayaba en cajas de 900 gramos	1,70	Callos a la Riojana, en idem	1,20
		Dulce de Cabello de Angel, en 1/2 kilo lata	1,20
		Dulce de naranja, en id.	1,20
		Dulce de limón, en id.	1,20
		Fresas al natural, en id.	1,20

Bacalao inglés primera, calidad, Kilo 1'05 Pesetas

Nuestra Sra. de los Llanos

EMPRESA DE POMPAS FUNEBRES

Carrozas de gran lujo

Única casa que cuenta hasta el día en esta Plaza con coches suntuosos. Inmenso surtido en coronas de porcelana y plumas, a precios inimitables. Despacho de cera de todas clases al por mayor y menor.

Entierros a precios sin competencia. Humano surtido en atitudes de gran lujo.

COCHERAS: Barrio Industrial (junto a los Transportes generales.)

SERVICIO PERMANENTE

Despacho, Calle de Prim, 16

FUNDICION DE HIERRO Y METALES

(LA MAS ANTIGUA, FUNDADA POR NATEO H. VELAZCO)

Compañía Hispano-Marroquí de Gas y Electricidad
Alvaro de Bazán, número 1.—TRIANA

Ejecución esmerada y rápida de toda clase de trabajos de hierro colado y metales.

PRECIOS MODICOS

Grandes existencias de lingote inglés
Extensa colección de modelos de todas piezas

Banco de Cartagena

CAJA DE AHORROS

Madrid, Cartagena, Murcia, Sevilla, Iborra, la Unión, Aguilón, Orihuela, Mazarrón, Úbeda, Caravaca, Huelva, Cádiz, Alcañete, Elche, Melilla, Alcoy, Yecla, Hellín y Totana

Saldo anterior	Ptas.	8.887.718,87
Imposiciones durante la semana	id.	30.980,62
SUMA	id.	8.868.699,49
Reintegros	id.	194.721,21
SALDO	id.	8.673.978,28

SUGURSA EN MELILLA: calle del General Marina, núm 10

Politécnico de Melilla

Bachillerato

La falta de brazos que, en general, se observa en los alumnos que se dedican a prepararse para seguir carrera, ha decidido a la Dirección a organizar en el Politécnico la enseñanza del Bachillerato.

Sacerdotes, Abogados, Médicos, Ingenieros de caminos, Minas, Agrónomos e Industriales, con el concurso de profesores especialistas de francés, dibujo y gimnasia, son los encargados de las clases que se explican combinando las enseñanzas teóricas con las prácticas.

El curso se inaugura el día 1.º de Octubre.

Se admiten alumnos externos, medio pensionistas e internos.

Matrícula de 9 a 11 y de 3 a 6, calle de Antonio Falcón, núm. 1

Aguas de Villaza (Verin)

Minero-medicinales naturales Bicarbonadas-sódicas

Excelentes aguas de mesa

DE VENTA EN TODAS LAS FARMACIAS Y DROGUERIAS

De efectos probada en las enfermedades del aparato digestivo.—Curan gastralgias, dispepsias, catarros gástricos, intestinales y afeciones del hígado y vías urinarias.—Recomendadas por todas las eminencias médicas

Propietario: HIJOS DE JACINTO BEGERRA

Concesionarios para todo el mundo

VIUDA É HIJOS DE JUAN FUENTES PEREZ

Banquero.—ORENSE

A quienes deseen dirigirse la correspondencia y pedidos.

POWER Linea de Marruecos

Servicio regular directo de 1.ª clase entre Londres, Oosta de Marruecos, Gibraltar y Melilla.

Salidas de Londres, cada doce días:

Vapores Penschurst, Petridge y Paugbourne

Admiten carga y pasaje para dichos puertos, los de América y Norte de Europa.

Detalles: D. JACOBO SALAMA, Alfonso XII, 3, Martetele

SERVICIO FIJO SEMANAL

ENTRE

Barcelona-Almería-Melilla

y vice-versa

POR LOS VAPORES

“TINTORÉ” Y “VELARDE”

PRECIOS DE PASAJES

De Melilla a Barcelona 48 pesetas, Cámara 24 pesetas cubiertas
De id. a Almería 18 id. id. id. id.

Para más informes, dirigirse en:

BARCELONA, Sres. Domenech Cert, S. A., Paseo de Colón, 17.
ALMERIA, Sr. Hiló de Ricardo Giménez, S. en C.
MELILLA D. David J. Melul General Marín, 1
ORAN, Línea de Vapores Tintoré, Plaza de Kébsen, 2

La Siempreviva

EMPRESA de COCHES y POMPAS FUNEBRES

La primera establecida en Melilla.—Única que cuenta en esta Plaza con carrozas de gran lujo—Gran surtido en coronas, plumas y porcelana

Premiada con Diploma de Honor en el concurso local de Industria y Comercio

SERVICIO PERMANENTE

Cocheras: —nebras desde CINCO pesetas servicio. — — — — — ENTIERROS a precios sin competencia.

Esta casa es la encargada exclusiva por la Junta de Arbitrios para hacer los servicios de pobres de solemnidad, y por los Hospitales militares para hacer los entierros de Generales, Jefes, Oficiales, clases e individuos de tropa que fallezcan en los mismos.

Cocheras: Barrio Industrial
Despacho: Ros de Olano, 1

Sucursal: Calle 18 de Julio, esquina a la de Málaga y cerca de la de Chacel (Barrio Real)

Depósito de carbones minerales, cemento, yeso y cereales

Carbón BRIQUETAS, para máquinas de vapor y ferrocarril.
ANTRACITA, especial para hornillas económicas.
COK, para cocinas y hornos.
COK, para fundición.
FRAGUA, superior.

CEMENTOS, españoles y de la acreditada marca «Lafarge».
YESO, superior de Almería.
AVENA, para piensos.
CERADA, completamente limpia y buena.

Precios económicos.—Prontitud en los pedidos

Alfredo Rodríguez

Oficina: Muro X, teléfono núm. 7.—Depósito: Barrio Industrial, teléfono 55

COMPAÑIA ESPAÑOLA DE MINAS DEL RIF

FERROCARRIL PARTICULAR MINERO

Inicio de las operaciones a partir del 8 de Octubre de 1914

Servicio de Melilla a Nador y San Juan de las Minas

ESTACIONES	N.º 1	N.º 2	N.º 3	N.º 4	N.º 5	N.º 6
Melilla-Puerto. (Sal.)	7,00	10,38	14,30			
Hipódromo. (Lleg.)	7,05	10,44	14,36			
Hipódromo. (Sal.)	7,11	10,52	14,40			
Segunda Caseta. (Lleg.)	7,20	11,02	14,50			
Segunda Caseta. (Sal.)	7,20	11,02	14,50			
Apodador Nador. (Lleg.)			15,07			
Apodador Nador. (Sal.)			15,09			
Nador. (Llegada)	8,40	11,27	15,19			
Nador. (Salida)	7,55	11,33	15,27			
Segunda Caseta. (Llegada)	7,10	11,48	15,42			
Segunda Caseta. (Salida)	8,12	11,50	15,44			
San Juan de las Minas. (Llegada)	8,27	12,05	15,59			

Servicio de San Juan de las Minas a Nador y Melilla

ESTACIONES	N.º 1	N.º 2	N.º 3	N.º 4	N.º 5	N.º 6
San Juan Minas. (Sal.)	8,30		16,56		14,58	
Segunda Caseta. (Llegada)	8,32		17,04		15,04	
Nador. (Llegada)	8,37		17,20		15,23	
Nador. (Salida)	8,40	19,30	17,25		15,50	
Apodador Nador. (Llegada)	9,43					
Apodador Nador. (Salida)	9,44					
Segunda Caseta. (Llegada)	10,01	13,49	17,41		16,10	
Hipódromo. (Llegada)	10,12	13,51	17,52		16,22	
Hipódromo. (Salida)	10,14	14,00	17,54		16,27	
Nador. (Llegada)	10,18					
Nador. (Salida)	10,17					
Melilla. (Llegada)	10,31	14,05	18,00		16,33	

F. de Azqueta

HUELVA-MELILLA

Artículos para la Industria.-Minas y Ferrocarriles.-Efectos navales.

Aceites Minerales y Grasas, Empaquetaduras, Gomas, Algodones, Borrás, Correas, Grifos, Válvulas, Palas, Picos, Aceros para barrenos, Pinturas, Barnices, Cables, Cordelería, etc., etc.

Calle GENERAL PAREJA, Frente al Hotel Reina Victoria

Anuncios económicos

Buen negocio Por ausentarse su dueño se traspaasa el café y fonda «El Buen Gusto» de San Juan de las Minas. Se vende a 1544

Se traspasa la confitería «La Dulce Alianza» por no poder atender su dueño. Razón, 9 de Julio, barrio del Real. 1584

Se traspasa la peluquería de los Baños Oriental por no poder continuar su dueño al frente de ella. Pazón, López Merino, 3. 1587

Colchonaria y tapicería de José Valls. Ventas de 10.ª clase de gásteros y confeccionados en sus fábricas de la península, inglesa y española. General Pareja, número 6. 814

Nuestro vendedor de periódicos Miguel Creus pone en conocimiento de su distinguida clientela que da participación en la lotería de Navidad en el número 15.008 1552

LA VENCEDORA

Gran destilería de vapor de vinos y licores

Plaza de la Goleta, 5, Hipódromo

Esta casa regala a los consumidores de sus artículos, una moneda de 25 PESETAS ORO, sujetándose para la opción de la misma, a las siguientes bases:

1.º A cada consumidor se le hará entrega de una libreta de exposiciones-primas, que contiene mil espacios.

2.º El tenedor de una libreta, tendrá derecho al regalo que se menciona, una vez rellenos todos los espacios, para cuyo fin, por cada compra al contado que se haga en esta casa por valor de una peseta, se le pegará en cada departamento un sello, sin tener en cuenta la fracción de ésta, cualquier que sea.

3.º No será válida la acumulación de dos ó más operaciones, aunque se hayan hecho en el mismo día, con objeto de sumar fracciones, es decir, que una vez terminada una de aquéllas, la siguiente se considerará como nueva e independiente de la anterior.

4.º Solo tendrán derecho a usar esta libreta los consumidores al detall y en opción de ella, se al contado.

5.º La libreta es personal e intransferible, pero la equivalencia de su valor nominal, no caduca y será reconocida siempre a su poseedor.

Todo consumidor de vinos y licores, que sea poseedor de una MONEDA DE ORO comprando en «La Vencedora».

PLAZA DE LA GOLETA, 5.—(HIPÓDROMO)

La Imperial

Gran Zapatería de Saturnino Navas

Calle de Antonio Falcón, y Luis de Sotomayor

Gran surtido a la venta de calzado de todas clases. También se confecciona a las medidas a precios convencionales. Venta de surtidos y talleres de cortes aparados.

J. Rieumont

Casa fundada de 1842

CALLE GRANADA, 64.-MALAGA

Artículos fotográficos

Precios económicos

1546

No más percos ni manchar

“AGUA ARGENTINA”

Unas cuantas gotas de agua argentina usada diariamente quitan en pocos días las pecas, manchas, arrugas de la cara y paño del embarazo, dejando la cara blanca, fina y aterciopelada.

Venta exclusiva: LAS NOVEDADES

J. Callís, Alfonso XIII, número 14 (frente al Económico Militar.) 1450

TRABAJO NOCTURNO

20 35 PESETAS SEMANALES asignamos a señoras y caballeros que nos dediquen una hora diaria en un trabajo facilísimo de ejecutarse en casa. Artículo nuevo de propaganda en todas las poblaciones de España. Pedir detalles y muestras que se envían gratis, al CENTRO ARTISTICO, Madrid. 1596

G. Peña Guerau

Análisis y Ensayos Químicos

Agua, Vinos y demás alimentos

Análisis Clínicos

Ensayo de minerales

DIRECCION: Calle de S. Miguel, 19, 2.º (Pueblo)