EL TELEGRAMA DEL RIF

Diario ajeno á la política - Defensor de los intereses de España en Marruecos

Año XVI — Oficinas y Talleres: Canalejas, 16 — Melilla.-Martes 31 de Julio de 1917.-Franqueo concertado. — No se devuelven los originales — Núm. 10.103

Los ferrocarriles del Rif

«Con perfecto conocimiento de causa el culto Director de EL TELEGRAMA DEL RIF insiste en la urgente necesidad de dotar de vías férreas nuestra zona del Rif.

Después de la dura preparación militar, el ingeniero es el llamado á completar nuestra obra civilizadora en aquellos territorios. Sin un seguro puerto, sin una bien estudiada red de ferrocarriles, ni la agricultura, ni el comercio, ni la industria minera podrán llegar á adquirir el grado de desarrollo que ha de transformar el inculto Rif en próspera y rica zona. Es más: el ferrocarril y su inseparable compañero el telégrafo, completarán y facilitarán la labor militar, poniendo en manos de la autoridad superior los medios de reprimir rápidamente todo intento de insurrección, asegurando la completa tranquilidad del país.

La conquista y colonización debe ser una gran enseñanza para nosotros; la importantísima parte que el ferrocarril ha tomado para completar la obra y desarrollar en la colonia sus múltiples elementos de riqueza y asegurar la tranquilidad del territorio, también debe ser tomada muy en cuenta. Aprovechemos la lección y sigamos el ejemplo de nuestros vecinos, cuya experiencia en los asuntos de Africa ha sido adquirida á costa de enormes sacrificios.

Numerosos viajes realizados desde 1880 me han permitido apreciar los maravillosos resultados del ferrocarril en la hermosa colonia francesa.

El puerto de Orán, que he visto terminar, ha ido aumentando su tráfico en una progresión verdaderamente notable. Ya en 1905 su movimiento anual se aproximó á cinco millones de toneladas, con 6.370 buques. En 1913 el tráfico era realmente asombroso; los docks y los muelles, abarrotados de mercancías, hacían difícil el tránsito. Un oranés, antiguo amigo, me decía: ¡Ya ve usted qué destino: nos han hecho un puerto pequeñísimo para el tráfico que tenemos! Y así resulta, por más que el de Orán es un hermoso y espacioso puerto. Pues bien; todo ésto es la obra del ferrocarril; antes de la construcción de las líneas de penetración, el puerto resultaba grande; ahora, demasiado pequeño.

Como ejemplo trataremos del ferrocarril que desde Sidi-bel-Abbés se prolonga por Tlemecén hasta Uxda, y que, íntegro, he visto construir. El total de kilómetros construído pasa de 180 y puede decirse que los ingenieros han realizado verdaderos milagros para vencer las dificultades del trazado en un país sumamente accidentado. Toda esta región, que recorrí más de una vez, era antes de la construcción del ferrocarril un país deshabitado, salvaje y bastante peligroso; hoy, prósperos pueblos, miles de hectáreas puestas en cultivo y numerosas casas de labor aisladas han sustituído á los bosques y palmitales. Los cereales, los vinos de esta comarca, los ganados, las pieles y otros productos de la parte oriental de Marruecos se transportan por ferrocarril desde Uxda al puerto de Orán. Tal es el milagro realizado por el ferrocarril: una transformación completa del país y una gran riqueza para el departamento de Orán.

Hay economías que resultan muy caras, y este es el caso de los ferrocarriles rifeños. Es indispensable, urgente, la construcción de vías férreas, si Melilla ha de llegar al grado de prosperidad que debe esperarse y que merecen tantos sacrificios realizados por España. El más necesario es el ferrocarril del Muluya; el trazado, el ancho de la vía y todo cuanto se refiere á la parte técnica, es de la incumbencia del ingeniero; inútil es tratar de ello. Ahora bien; entre la línea Melilla-Taza y la línea Melilla-Taurit creemos que ésta puede resultar la más conveniente, por ser la más corta y presentar la gran ventaja de que desde el vado de Mul-el-Baxa á Taurit el recorrido por la zona francesa es muy reducido. Conociendo Taurit, estoy seguro de su gran importancia comercial en breve plazo. Claro está que Taza, á 650 metros de altura en la divisoria y punto obligado para pasar á Fez, ha de tener una gran importancia; pero la construcción de la línea ha de resultar costosa y tal vez la completa tranquilidad del país tarde aún algún tiempo en permitir esta clase de trabajos.

Tenemos en Argelia una numerosa colonia española y, atendiendo á esta circunstancia, la línea Melilla-Uxda podrá ser de gran utilidad y permitirá á nuestros nacionales venir al Rif; su concurso, con la experiencia que tienen de la colonización en Africa, había de ser de gran importancia para la agricultura en nuestra zona rifeña.

Creemos inútil insistir más; el problema está bien claro y en ello deben pensar los llamados á resolverlo.

JUAN FELIPE DE LARA

Madrid, Julio de 1917.»

Muy gustosos damos hospitalidad al anterior artículo, como prueba de respeto al señor de Lara, uno de los africanistas más cultos y desinteresados, y como demostración de que en la corte hay también quien se preocupa del problema de las comunicaciones de nuestra plaza con el interior.

Las campañas de EL TELEGRAMA DEL RIF encuentran eco más allá de Melilla y son seguidas con atención por quienes pueden contribuir con su mayor cultura al desenvolvimiento de los intereses económicos de la zona de Protectorado.

Estamos completamente de acuerdo con don Juan Felipe de Lara en la importancia de los ferrocarriles. Ya hemos dicho y repetido, que el porvenir de nuestra querida ciudad y de las otras, tanto de soberanía como de protectorado, ha de fundarse en el desarrollo de las comunicaciones. Tienen situación privilegiada en el Oriente marroquí, Melilla y Ceuta, y en el Occidente Larache para transformarse en puertos de exportación, á los que afluyan las inexplotadas riquezas que atesoran el Rif, Yebala y regiones vecinas. La crisis actual, consecuencia de la disminución de gastos en Marruecos, quedará resuelta el día que las carreteras y ferrocarriles de penetración vivifiquen los campos, hagan fáciles las explotaciones mineras y posible el establecimiento de industrias de una y otra derivadas. La colonización, que tanto ha de contribuir á la tranquilidad del país y á la evolución de los naturales hacia el progreso, no puede tener efectividad sin el abaratamiento y facilidad de los transportes. Esto es indiscutible.

En lo que lamentamos diferir del señor de Lara es en la primacía de la vía férrea Melilla-Kel-lila-Taurit sobre la de Melilla-Ain-Zora-Taza. Nuestro amable comunicante no rebate los argumentos que hemos aducido en contra de su tésis, sustentada también por el culto ingeniero señor Nieva. Los compatriotas de Argelia utilizarán la carretera y el puente sobre el Muluya, como línea más corta y rápida, mientras el ferrocarril de Uxda no sea de ancho normal y cambien por completo las condiciones de su explotación. Para facilitar las comunicaciones con Argelia, lo más urgente y viable es construir el citado puente internacional y los trozos de carretera Saf-Saf-Taurit y Saf-Saf-Muley-Rechid.

Toda la esperanza de la línea Melilla-Taurit la fundan sus defensores en el desenvolvimiento económico de la zona francesa y en que nuestros amigos construyan el ramal Kel-lila-Taurit, al que han de oponer justificada resistencia, favoreciendo con ello la derivación del comercio hacia la Argelia, como pide y reclama la Cámara de Orán.

La otra línea, la de Ain-Zora, aun cuando empalme con la de Taza, tiene su prosperidad en la colonización de las llanuras de M'Talza y en los yacimientos mineralógicos de la región, enclavada toda ella en zona española.

La pacificación del país impondrá construirla, tan pronto se reanuden las operaciones, lo mismo que impondrá la del Kert hacia el valle del Nekor.

Nos complace y alienta intervengan en el debate planteado personas de relieve. Ello contribuirá á la anhelada reacción en favor de las comunicaciones, suprema esperanza de la eficacia de los sacrificios que España ha realizado y realiza en su zona de Marruecos.

Cándido LOBERA

Ateneo Científico y Literario

En el hermoso y bello salón de actos de la Cámara de Comercio, celebró asamblea general el Ateneo Científico Literario y Artístico.

El general Monteverde no pudo presidir el acto, por impedírselo deberes de su alto cargo y lo hizo en su nombre el vicepresidente don José María Paniagua, que tenía á su derecha al médico mayor don Antonio Redondo y á su izquierda al secretario general don Alfredo Guedes.

El señor Paniagua expuso todos los trabajos realizados por la Directiva provisional y seguidamente fué leído el reglamento.

Se procedió á la elección de la Junta definitiva, resultando elegida por mayoría de votos la provisional.

Abierta discusión sobre el reglamento, se formularon algunas observaciones al mismo, tomadas en cuenta por la asamblea.

Acerca de la sesión inaugural que ha de celebrarse el próximo mes de Septiembre, coincidiendo con los festejos anuales, se entabló amplio debate, acordándose en definitiva conceder un voto de confianza á la Junta para su organización.

Hasta ahora se han inscripto como socios más de ciento treinta personas.

El Ateneo se propone realizar durante el Otoño y el Invierno, intensa labor cultural.

EL CORONEL RIPOLL

Como saben los lectores, recientemente ha sido destinado al mando de la Comandancia Principal de Artillería de Ceuta y tropas del Arma de aquel territorio, el culto coronel de la de Melilla don Rafael Ripoll.

Entre nosotros deja muy gratos recuerdos, por su ilustración y dotes personales que le adornan. Aquí tiene numerosos amigos, algunos muy antiguos, pues estuvo en Melilla en dos épocas; en 1903, mandando una de las baterías del primero de Montaña, que tanto se distinguieron durante aquellos sucesos; después, siendo comandante, desempeñó varios años la jefatura del detall del Parque de Artillería.

A decirle adiós, acudieron al muelle Villanueva, el Excmo. Sr. Comandante General interino don Federico de Monteverde, coronel segundo jefe interino de la Comandancia General, don Pío Suárez Inclán, presidente accidental de la Junta de Arbitrios don Ramón Franch, jefe de Estado Mayor don Sabas Alfaro, muchos jefes y oficiales de distintas Armas, todos los francos de servicio del Arma de Artillería y buen número de amigos.

Dentro de breves días regresará, para recoger á su familia.

Le deseamos muchos éxitos en su nuevo destino.

Del mando de la Comandancia de Artillería se ha hecho cargo el teniente coronel don Joaquín Gardoqui.

ZONA FRANCESA

Situación política y militar

El «Boletín Oficial» de la zona francesa, publica los siguientes informes acerca de la situación política y militar de la misma:

Marruecos Oriental.—El grupo móvil de Bu Denib, procedente de Misur, hizo etapa el 13 en la Alcazaba del Majzen, el 14 en Bu-Ayach y el 15 en Mezola, llegando á Rich el 16, sin incidentes.

La columna del Muluya medio salida de Misur el 12, continuó por la orilla izquierda hasta Igli, seis kilómetros al Norte, efectuando sin dificultades el paso del río.

A la altura de la Alcazaba de los Ulad-Bekri, fué la columna atacada por la retaguardia y el flanco izquierdo por grupos rebeldes salidos de la Alcazaba.

Más arriba de Tuggur, la columna dejó de ser inquietada é hizo alto en Utat, Ain Fritisa y Ain Guettara, en medio de las poblaciones recientemente sometidas, para dislocarse el 17 en Mahiriya.

Desde Itzer á Guercif, se procede á la organización política y militar de la región del Muluya medio.

Rich, extiende su acción por el río Sidi-Hasura y el Ansegmir y prepapara el próximo establecimiento de los franceses en el territorio de Ksabi, manteniendo el contacto de los Ait Izdeg del Muluya con los Ait Izdeg del Ziz.

Utat-Ulad-El Hach, primer jalón en el Muluya, organiza cara al Oeste, la protección de las tribus sometidas, á la vez que ejerce la acción política de Tuggur y Misur.

Beni-Tayit, posición que pronto será trasladada á Talsin, asegura hacia el Sur y el Suroeste la espalda del puesto de Utat, á la vez que éste, Talsint Melarka y Figueig, rodean á los Beni Guil.

Entre Utat y Ain-Guettara, bien provistos de municiones y víveres, un camino facil y con agua suficiente, puede asegurar en cualquier tiempo la acción eficaz del grupo móvil del medio Muluya.

Taza.—Continúa la propaganda de Abd-El Malek en Branes, Beni-Bu-Yala y Tsul; pero los franceses confían en que su presencia al límite de la zona disidente, bastara para hacer estériles sus manejos.

El grupo móvil de Taza fué el día 17 de dicha ciudad al territorio de Yebel-El-Ahmar para establecer un puesto de protección en la linde del país no sometido. Esta nueva posición se ha instalado en la cresta del Yebel-Msile y domina directamente los caminos de acceso que pudieran seguir contingentes hostiles para obrar contra los adictos de Beni Bu Yala occidental. Protege además, á los Tsul y Uerba y su radio de acción se ejerce sobre el valle del Hed dar y el territorio de Fegazra.

Fez.—Harkas de Beni-Uarain y Riata han intentado algunos golpes de mano sobre los adictos de Hiaina y Hanara. En adelante una nueva posición, en Rasbah-Koreat, servirá de punto de apoyo á la protección de la tribu en la orilla sur del Iunanen.

Marrakech.—Los informes del Sur hablan de profundas disensiones entre las tribus del pequeño Atlas y del Nun.

En la región de Aziiol los disidentes preparan una acción contra las tribus resientemente sometidas.

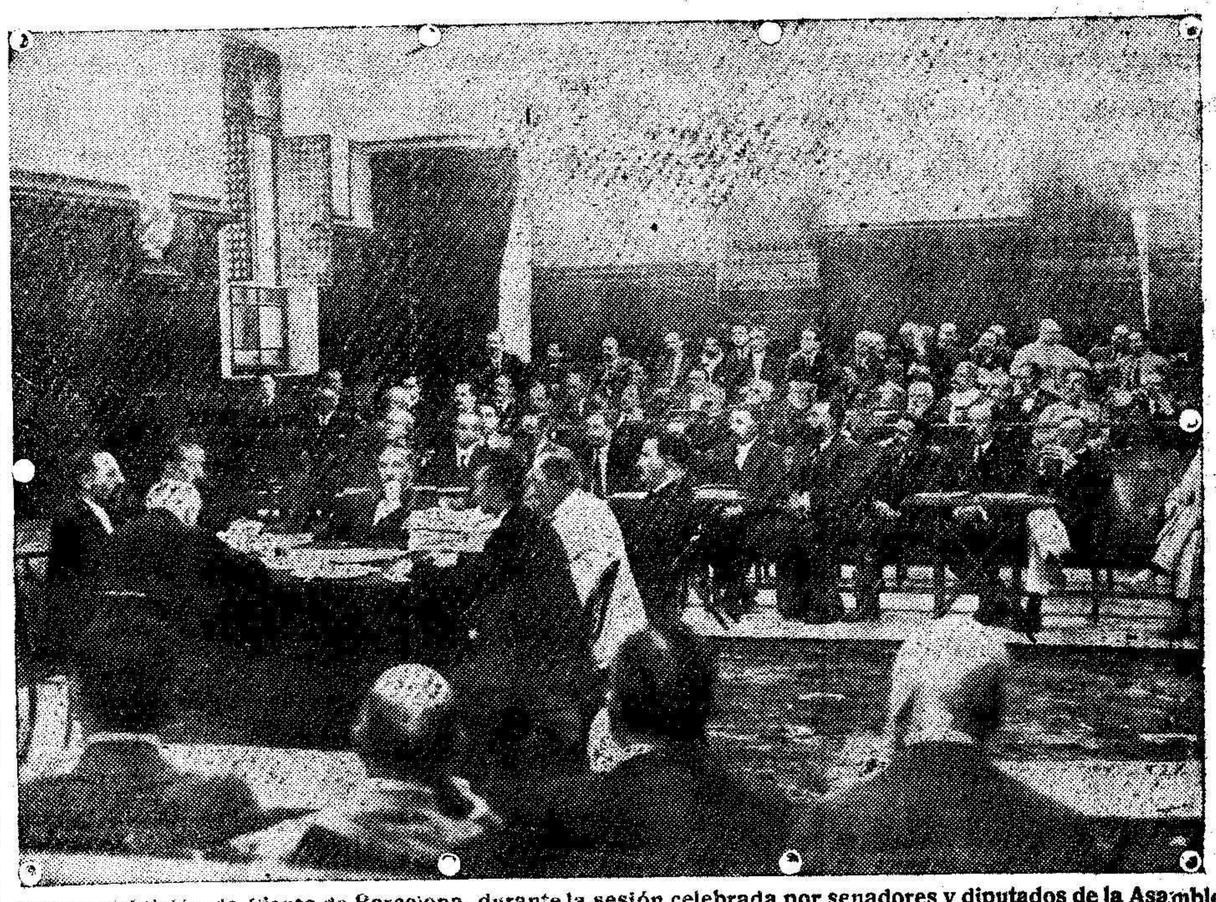

Aspecto del Salón de Ciento de Barcelona, durante la sesión celebrada por senadores y diputados de la Asamblea

UN LIBRO NOTABLE

El Alcázar de Segovia

Monografía histórica

POR

D. Eduardo de Oliver-Copoms

Coronel de Artillería

y Académico de la Historia

No pretendemos hacer la crítica de este notabilísimo libro. Fuera en nosotros presunción ridícula aquilatar su mérito. Precisaría para ello conocer á fondo, como el autor conoce, casi todo, por no decir todo cuanto se ha escrito sobre la histórica fortaleza que arrullan con sus mansas aguas el Eresma y el Clamores. Nuestro objeto es más modesto. Se reduce al anuncio de su aparición y á reflejar sintéticamente algunas impresiones.

Por refractario que se sea á los estudios históricos, basta iniciar su lectura, para formar decidido propósito de proseguirla hasta la última de las 500 páginas de que consta el volumen. Y es, que cautiva su estilo ameno, castizo y relampagueante. El prólogo lo reputamos de brillantísima página literaria. Estando muy ligada la historia del Alcázar á la historia de España desde los tiempos de Alfonso I—, pues como dice muy bien, por él han desfilado en ocho siglos todo lo noble y grande que surgió en la clásica región castellana—se suceden en el relato los episodios interesantes, muchos poco conocidos, que el Sr. Oliver-Copoms engarza con insuperable maestría, para delectar. De ahí no canso ni fatigue, cual ocurre con tantas otras monografías de la misma índole, rígidas y amazacotadas.

Diserta con admirable lógica acerca de las sombras que envuelven su origen, y atribuye la fundación al Rey Alfonso VI. Como en todos los puntos oscuros, expone primero opiniones de los más esclarecidos cronistas, para terminar razonando el juicio propio, siempre claro y siempre diáfano.

¡Y qué labor tan portentosa de investigación ha realizado el erudito artillero! Indagar cuanto se ha escrito sobre el Alcázar, conjunto de obras muzárabes, góticas y greco romanas; visitar bibliotecas, revolver archivos, revisar documentos, para irlos seleccionando y completar el estudio con la exploración en el vetusto Palacio, donde «Reyes y próceres, arquitectos y artífices en larga sucesión de tiempo, imprimieron la huella del poder del genio y de la riqueza».

Los artilleros encuentran en sus páginas, la crónica del antiguo colegio del Cuerpo, hasta el incendio de 1862 y sus posteriores vicisitudes. Termina con notas y apéndices interesantes, que proclaman el conocimiento profundísimo que tiene el autor de la historia patria.

Como si todo ello no fuera bastante y el texto no atrayese por sí solo, lo ilustran más de 150 grabados, fotografías, aguas fuertes, dibujos en colores, cromotipias, algunas muy raras, gala de sus páginas, recreo de la vista y fuente de inspiración para el artista, que permiten formar juicio de las bellezas del monumento.

La presentación es un alarde de lujo, inconcebible en estos tiempos de grave crisis para el arte tipográfico, pues está editado en magnífico papel couché.

Acerca del éxito que obtendrá, no podemos dudar. El historiador, el artillero, el artista y el hombre estudioso, habrán de adquirir «El Alcázar de Segovia» para su biblioteca.

Si no estuviera ya consagrada la revelante personalidad del coronel Oliver-Copoms, su gigante obra la consagraría.

C. L.

DE SOCIEDAD

De la Península han regresado: con su señora, don Manuel Rodríguez Redondo, con sus hijas doña Carmen Cantero, y con sus hijos don Fernando Bretón.

Se encuentra enferma la monísima niña Merceditas, hija de los señores de Lopera (don Juan).

También guarda cama una de las hijas de los señores de Pérez Beato (don Manuel).

Por vez primera ha recibido el pan Eucarístico la monísima niña María Sánchez Suárez, hija del cajero del Banco de Cartagena.

Terminada la ceremonia, los señores de Sánchez Rubio obsequiaron espléndidamente á los invitados.

Con sus hijos llegó la señora doña Isabel Vaello, hija del teniente coronel de Caballería del mismo apellido.

Anteayer domingo se unieron con los indisolubles lazos del matrimonio, en la iglesia parroquial de San Esteban, en Cuenca, la bellísima señorita Carmen Cos Gayón Oste y el bizarro capitán de Infantería don Teodoro Arredondo Lorza.

Deseamos al nuevo matrimonio eternas venturas.

A Almería marcharon ayer la señora esposa é hijos del coronel de Infantería don Rafael Fernández de Castro.

Se encuentra enfermo un hijo del comandante de Caballería don Santos del Campo.

El Poniente y los riegos

Llevamos dos días de clásico Poniente, que si bien refresca la atmósfera y ahuyenta legiones de gérmenes morbosos, levanta cegadoras nubes de polvo.

Sobre todo, el domingo, nos recordaba los intranquilos días de Julio de 1909, en que era preciso usar gafas para aventurarse por las desurbanizadas calles.

Y es, que las economías de gasolina y otras causas, imponen una limitación á los riegos. Sépanlo los lectores que nos escriben sobre el particular.

Otros veranos, las autoregaderas circulaban dos veces al día por las calles del llano y carretera de Nador, y en ocasiones tres. Ahora, sólo una vez, durante las últimas horas de la tarde. Por excepción, ciertas calles de gran tránsito, como la Marina y General Polavieja, se riegan dos veces.

De no estar muy justificado, se economizaría menos el agua y el poniente sería no sólo tolerable, sino apetecible.

La guerra ejerce influencia hasta en los efectos molestos de nuestro convecino Eolo.

PLAZA Y CAMPO

Las Religiosas del Buen Acuerdo tienen el gusto de invitar á sus alumnas que están gozando de vacaciones, para que asistan al Colegio, por celebrarse la fiesta mensual de la «Asociación de la Divina Pastora», por cuyo motivo, hoy día 31 tendrá lugar la confesión á las tres y media de la tarde y mañana la misa de Comunión general á las ocho y por la tarde la función, de cuatro y media á cinco.

Se recuerda al público que según una Real orden del año 1915, se prohibe el enviar cartas á lista de Correos con iniciales, cifras, número de Carnets ó billetes del Banco, etc.

El servicio de lista de Correos solo pueden utilizarlo los transeuntes.

Esta tarde, á las seis y media, celebrará sesión el Ateneo de Sanidad Militar.

En dicha sesión, además de los asuntos de régimen interior y de trámite, terminará la discusión de los temas «Solución Danhín» y «Algunas consideraciones sobre queratometría».

Por la índole de los asuntos que se han de tratar, se ruega la asistencia de todos los señores socios.

Llevamos tres días de Poniente con sus naturales molestias.

Los barcos surtos en la rada han reforzado sus amarras en previsión de acontecimientos.

Acompañado de los jefes y oficiales de la Oficina Central Indígena, estuvo ayer tarde felicitando al Bachir con motivo de la Pascua, el coronel Suárez Inclán.

El representante del Sultán obsequió espléndidamente á sus visitantes, quienes salieron muy complacidos de su visita.

Según hemos oído asegurar, muy en breve se procederá al desembarrancamiento del vapor «Fido».

Llevará á cabo los trabajos, para los que previamente ha sido autorizada la Delegación del Protectorado.

Aunque no con la animación de otras veces, sin duda á causa del Poniente, se celebró en la Hípica en la tarde del domingo, la tirada de la «Copa Antoine».

Ganó esta don Ramón Huelva, y el segundo premio don Vicente Valiente.

De la Península regresó el coronel del regimiento de Melilla don José Ruibal.

De Alhucemas llegó don Antonio Ibancos

Para permanecer una temporada al lado de su hijo el teniente de la Policía Indígena señor Gil Marcos, que se encuentra enfermo, ha llegado á Melilla el comandante de Caballería don Baltasar Gil Marcos.

En la sesión ultimamente celebrada por el Ayuntamiento de Málaga, se acordó dirigir al Gobierno un telegrama, de acuerdo con la petición hecha por la Cámara de Comercio de aquella, para que no se modifique ni disminuya el servicio de vapores correos entre Málaga y Melilla.

Muy animados han resultado las dos verbenas que el domingo y anoche celebró en su domicilio social Fernández de Cuevas (Tesorillo) la Sociedad Artístico Literaria que preside don Francisco Soto.

Aunque el viento deslució algo las fiestas no por eso dejó de hacerse música y de bailarse hasta las primeras horas de la madrugada.

Gran número de bellas muchachas prestaron al acto animación y alegría.

Se ha hundido totalmente el muelle de embarque del Parque de Suministros de Nador.

Las obras que se pensaban llevar á cabo para su recomposición se han suspendido.

Se intenta construir uno de piedra que ofrezca mayores garantías de seguridad.

Ha quedado constituída la junta de vecinos de los barrios del Real é Hipódromo que ha de llevar á efecto los trabajos y gestiones para la construcción de una capilla.

De ella forman parte los señores Fesed, Acosta, Martín Pinazo, Guerrero, Algarra, Peinyo, Sánchez Pagán, Sierra, Huelgas, Ruiz, Rodríguez, Rodríguez Narváez, Vela, Barrero y Vallhonrat.

El aplicado alumno de la Academia preparatoria de la Purísima Concepción, que dirige el teniente coronel Capablanca, don José Lacambra Grosso, hijo del juez de primera instancia de la zona, don Joaquín, ha aprobado con brillantes notas todos los ejercicios para ingreso en la Academia de Toledo, después de haber hecho lo propio en la de Intendencia.

El señor Lacambra, á quien felicitamos, se encuentra ya de regreso en Melilla.

El subinspector de Sanidad, don Pedro Cardín, ha revistado el Laboratorio de Análisis, que tan eminentes servicios presta, felicitando á su director, médico primero don Paulino Fernández Martos.

El ministro de Gracia y Justicia, contestando á un telegrama de la Asociación de Abogados y Procuradores, manifiesta que ya está hecho, con arreglo á la ley, y en curso, el nombramiento de juez municipal de Melilla.

Se supone que hoy ó mañana será conocido.

INFORMACIÓN TELEGRÁFICA

De nuestros corresponsales en Madrid, Provincias y Extranjero

POR LA RADIO

SERVICIO URGENTE

(De nuestro servicio del día 29)

NOTICIAS MILITARES

Destinos

Madrid 29.—(Urgente.)

El «Diario Oficial», entre otras, publica las siguientes disposiciones:

Destinando á los capitanes de Infantería don Julio Fortea y don Luis Díaz, al regimiento de Asia; don Enrique González, á Toledo; don Mariano González y don Luis Rodríguez, á Africa; don Alberto Arrando, á San Fernando, y D. Manuel Torres, á Alfonso XII.

Primeros tenientes don Juan Villalba, á las Fuerzas de Policía de Melilla; don Luis Adarves, don Francisco González, don Adolfo Manso y don Eduardo Gómez, á Asia, y don Luis Escudero, á la Caja de Ciudad Real.

En la región del Mosa

Fuertes cañoneos

Madrid 29.—(Urgente).

PARIS.-(Oficial). Aumenta extraordinariamente la actividad de ambos ejércitos.

El cañoneo es violentísimo, especialmente en los sectores de Ailles y Hurtebise.

En la orilla izquierda del Mosa, se lucha con encarnizamiento.

El bombardeo es muy violento, habiéndose libradó algunos encuentros de patrullas.

En el Vardar

Tropas dispersadas

Madrid, 29.—(Urgente).

PARIS.—El general Sarrail en su comunicado da cuenta de haberse recrudecido la lucha en casi todo el frente macedónico.

Especialmente en las orillas del Vardar, reina desde ayer gran actividad, siendo intensísimo el cañoneo.

Las baterías aliadas han cogido bajo sus fuegos en los alrededores de Otoradina á numerosas patrullas búlgaras, que fueron dispersadas, causándoles numerosas bajas.

Raid inglés

Prisionsros. Ataques rechazados.

Madrid, 29.—(Urgente).

POLDHU.—(Oficial). Durante la noche de ayer, las tropas británicas efectuaron un raid contra las trincheras alemanas al Sur de Armentieres.

Fueron cogidos muchos prisioneros y causado al enemigo gran número de bajas.

Los alemanes intentaron llevar á cabo un ataque, que fué rechazado sangrientamente.

Avance hacia el Pruth

Siguen los éxitos

Madrid, 29.—(Urgente)

BERLIN.—(Oficial). En toda la Galitzia Oriental, continúa el victorioso avance de las tropas austroalemanas.

El enemigo ha intentado resistir, pero todos sus intentos han fracasado, continuando el avance de los soldados imperialistas.

Estos, se acercan rápidamente hacia el río fronterizo Pruth, á donde se retirán los rusos.

Besada, presidente

Nombramiento

Madrid, 30.—(Urgente)

Su Majestad el Rey ha firmado varios decretos del ministerio de Gracia y Justicia.

Entre ellos figura uno nombrando á don Augusto González Besada presidente de la sección primera de la Comisión general de Codificación.

Huelga terminada

Bases aprobadas

Madrid, 30.—(Urgente)

ZARAGOZA.—Ha terminado felizmente el conflicto surgido con los albañiles.

Las activas gestiones que las autoridades seguían han dado resultado.

Los huelguistas y patronos han celebrado una reunión, siendo aprobadas las bases sobre mejoramientos en favor de los albañiles.

Las bases han sido firmadas esta mañana, volviendo los obreros al trabajo y terminando la huelga.

El Gabinete peruano

Fin de la crisis

Madrid, 30.—(Urgente).

LIMA.—Se ha resuelto la crisis ministerial, constituyéndose el nuevo Gobierno.

Se ha encargado de formar el gabinete y al mismo tiempo del ministerio de Negocios Extranjeros, Francisco Tudela.

Cónsul general relevado

Madrid, 30.—(Urgente)

LONDRES.—El gobierno provisional de Petrogrado ha relevado al cónsul general de Rusia en Londres.

Se desconoce aun el nombre del que vaya á sustituirle.

Submarino hundido

En el Mediterráneo

Madrid 30.—(Urgente).

LONDRES.—El agregado naval de la embajada del Japón en Londres, ha enviado al Gobierno británico una nota, dando cuenta del combate librado en el Mediterráneo entre un submarino alemán y buques japoneses.

Estos son dos cruceros que escoltaban á un gran transporte.

El sumergible intentó atacar á los buques, pero los cruceros abrieron un vivo fuego sobre aquél, logrando que algunos disparos alcanzaran al submarino.

Este se hundió, pereciendo toda su tripulación.

Llamada de generales

Los trabajos separatistas

Madrid, 30.—(Urgente)

PARÍS.—El Gobierno provisional ha llamado urgentemente á Petrogrado á los generales Proussky Gurko y al exgobernador general de la capital rusa.

Los tres generales responderán á los cargos que se les formulan, como complicados en los trabajos separatistas recientemente ocurridos en diversos puntos de Rusia.

Cierre de fronteras

Personas sospechosas

Madrid, 30.—(Urgente).

PETROGRADO.—El Gobierno provisional trabaja activamente para evitar que sigan llegando al país personas agitadoras que lleven trastornos en estos momentos.

A tal fin, el gobierno ha publicado un decreto ordenando que hasta el día 15 de Septiembre queden cerradas las fronteras de Rusia, con objeto de evitar que continúen entrando en la nación personas sospechosas.

El decreto ha sido puesto telegráficamente en ejecución

Están obligadas á dejar Rusia las personas que llegaron á las fronteras después del 28 de Julio á la media noche.

Podrán entrar las que, provistas de pasaportes, lleguen por mar, siempre que, en el momento de la llegada del decreto á las fronteras, hubieran abandonado el puerto extranjero más próximo.

Las ministros de la Guerra y de Negocios podrán admitir excepciones.

¿Kerensky, herido?

Lo que se afirma. En el frente ruso

Madrid, 30.—(Urgente.)

PARÍS.—Aseguran informes particulares que el jefe del Gobierno provisional de Rusia ha sido víctima de un atentado.

Aunque oficialmente no hay ninguna noticia, se consignan detalles.

Dícese que durante la reciente visita hecha por Mr. Kerensky al frente, recorrió todas las posiciones moscovitas.

En el momento en que el primer ministro ruso pronunciaba una arenga encaminada á levantar el espíritu de las tropas, fué herido.

Desconócense más detalles, como asímismo la confirmación de la noticia.

Las amazonas rusas

Primer combate. Bautismo de sangre. Las bajas

Madrid, 30.—(Urgente)

PARÍS.—Desde Petrogrado comunican oficialmente que el batallón de amazonas rusas, que marchó al frente, ha tomado parte en un sangriento combate.

En las cercanías de Smorgón, en el frente Norte, libróse ayer un fortísimo combate en el sector guarnecido por las mujeres rusas.

Estas, en unión de los soldados, lucharon denodadamente, rechazando varios violentísimos ataques de los alemanes.

La victoria se decidió por las armas rusas.

El batallón de mujeres, en su bautismo de sangre, experimentó las siguientes bajas: ciento cincuenta y dos heridas, veinte muertas y ochenta y una prisioneras.

El general en jefe de aquel frente, en la orden del día, ha citado y enaltecido el heroísmo con que se han batido las mujeres rusas.

Los sucesos de Cronstadt

Ordenes del Gobierno

Madrid, 30.—(Urgente).

PETROGRADO.—Ha quedado completamente restablecido el orden en la plaza de Cronstadt.

La rapidez y energía con que ha procedido el Gobierno, ha evitado que los desórdenes se reproduzcan.

Mr. Kerensky ha dispuesto que la flota, el ejército y los establecimientos del Gobierno de Cronstadt se pongan á las órdenes del jefe de aquella fortaleza.

Artículo de Cambó

El incidente con Dato

Madrid, 30.—(Urgente)

«El Debate», en su número de hoy, publica un artículo del diputado catalanista señor Cambó.

Este artículo, que fué anteriormente prohibido por la censura, es el que originó el incidente entre Cambó y el señor Dato.

El conflicto de Bilbao

Se agrava el asunto

Madrid, 30.—(Urgente).

BILBAO.—El conflicto obrero, lejos de mejorar, ha sufrido agravación.

Cuantas gestiones se realizaban para solucionar el asunto, han fracasado, persistiendo los huelguistas en su actitud.

Estos no han aceptado las fórmulas propuestas.

Las autoridades trabajan para evitar que se apaguen los altos hornos.

La actitud de los huelguistas es pacífica, sin que se hayan repetido los desórdenes.

Precauciones. Resolución de los obreros. Confirmación oficial

Madrid, 30.—(Urgente).

A mediodía, las noticias que se tenían de Bilbao, persistían en que la huelga presentaba mal aspecto, pues los huelguistas se niegan á aceptar ningún arreglo.

A las dos y media, el señor Dato recibió á los periodistas, confirmándoles los informes que respecto al conflicto se tenían.

Manifestó don Eduardo que la huelga de los operarios de los Altos Hornos se ha recrudecido, sin que ahora mismo se pueda predecir cuando tendrá término.

Los obreros han decidido no trabajar ninguno y persistir en la huelga.

Las autoridades han adoptado precauciones y medidas para que los Altos Hornos no se apaguen.

Además, se han adoptado precauciones para evitar que los huelguistas ejerzan coacciones.

Bolsa de Madrid

Madrid, 30.—(Urgente)

COTIZACIONES DE HOY

4 por 100 Interior	73'00
5 por 100 Amortizable	92'25
4 por 100 Amortizable	70'00
Banco	000'00
Tabacos	000'00
Río de la Plata	000'00
Francos	75'90
Libras	20'77

Información desmentida

El viaje de Matos

Madrid 30.—(Urgente).

A causa del reciente viaje del gobernodor civil de Barcelona Sr. Matos, se hacen muchos y variados comentarios.

Los periodistas, al hablar esta tarde con el Presidente del Consejo, le manifestaron las versiones que respecto á dicho asunto circulan.

El Sr. Dato expresó que las informaciones que sobre esa cuestión se han publicado, son inexactas, no teniendo ningún fundamento lo que se habla sobre las causas del viaje del Sr. Matos.

Agregó que éste no ha realizado por orden del Gobierno ninguna gestión cerca de ningún organismo militar.

Ruptura sin confirmar

Alemania y la Argentina

Madrid, 30.—(Urgente).

Continúa insistiéndose en que es un hecho el rompimiento entre Alemania y la república Argentina.

A pesar de estos rumores, la noticia no está confirmada.

El Sr. Dato ha manifestado que oficialmente no se tiene ninguna noticia sobre la ruptura germano-argentina.

¿Un sumergible en España?

Rumores

Madrid, 30.—(Urgente).

Esta mañana comenzaron á circular con gran insistencia rumores afirmando que en un puerto español había entrado un submarino.

Añadíase que el sumergible era alemán, pero no se conocían detalles.

Aunque era muy temprano, acudimos á los centros oficiales, donde ni negaron ni confirmaron la noticia, limitándose á decir que todavía el Gobierno no tenía ningún informe oficial.

El Rey, á Barcelona y Bilbao

Próximos viajes

Madrid, 30.—(Urgente.)

Es cosa decidida, que Su Majestad el Rey irá próximamente á Barcelona para hacer entrega de los premios á los obreros.

Aunque no se ha señalado todavía fecha, es seguro el viaje del Monarca á la capital de Cataluña.

También es probable que D. Alfonso vaya en breve á Bilbao, donde permanecerá varios días.

Divulgaciones agrarias

Labor del ministro de Fomento

Madrid, 30.—(Urgente.)

El ministro de Fomento continúa trabajando en todos los asuntos que se relacionan con el mejoramiento de la agricultura.

Hoy el vizconde de Eza, ha dirigido una comunicación al presidente de la Asociación de Agriculturores.

En ella le invita el ministro para que formule un proyecto relativo á la creación de un centro de información y de divulgaciones agrarias.

ACEITE BASCUÑANA
ANALIZADO
POR EL CENTRO HIGIÉNICO
Todos los establecimientos de detall adheridos al Almacén Bascuñana, disfrutarán de un precio limitado para poder expender el aceite á los mismos precios que mis depósitos en todos los barrios.
Servicio á domicilio. 362-a
Almacén y Despacho, Castelar, 63

Carbón barato
Cok en cilindros, á 80 pesetas tonelada. En espuertas de 25 kilos neto á 2 pesetas (ocho céntimos kilo).
Vegetal en bolsa, á 100 ptas. tonelada. En espuertas de 25 kilos neto á 2'50 pesetas
CARBONIFERA DEL RIF
Conde de Alcaudete, 2. Zona Industrial.
Buzón de avisos para el servicio á domicilio, sin alteración de precios O'DONELL, 41 (Farmacia Militar) 37 a

EL PENSAMIENTO
Perfumería, Quincalla
PRECIOS ESPECIALES PARA CANTINEROS
ALFONSO XIII, NUMERO 32
Francisco Nogales
483-a

DEPÓSITO
de aceites al por mayor
Carrillo Hermanos y C.ª
(S. en C.)
GENERAL MARINA, NÚM. 9
Servicio á domicilio
Precio del día: 72 reales arroba

R. SANTA-CRUZ
ARQUITECTO 534-a
O'Donell, 41 (Laboratorio análisis.)

LOS MEJORES VINOS
: Los mejores aceites :
DEL COSECHERO
López de la Manzanara
POLAVIEJA, 54.--MELILLA 917-b

REINA VICTORIA HOTEL
MÁLAGA
Se acaba de inaugurar este establecimiento que reune todas las condiciones de confort moderno; ascensor, calefacción central, lavabos de agua caliente y fría en todas las habitaciones, departamentos con cuarto de baño.
EL HOTEL NIZA
del mismo propietario, don Baldomero Méndez. 1018-b

Se desea comprar un coche
Para detalles dirigirse Tallaví, 8

Otra huelga

Madrid, 30.—(Urgente).

VITORIA.—Los obreros melúrgicos, se han declarado en huelga, fracasando las gestiones que se realizaban para conjurar el conflicto.

Los obreros han abandonado hoy á medio día el trabajo, observando una actitud pacífica.

Las autoridades han adoptado las convenientes precauciones.

Civiles y huelguistas

Una colisión

Madrid, 30.—(Urgente)

BARCELONA.—Sábese que en Molet, han ocurrido algunos desórdenes.

Varios grupos de huelguistas intentaron ejercer coacción en algunos obreros que se dedicaban al trabajo.

Algunas parejas de la Benemérita acudieron para disolverlos; pero los obreros, lejos de retirarse, agredieron á los guardias.

Estos se defendieron, surgiendo una colisión entre huelguistas y guardias civiles.

Los obreros fueron dispersados, quedando pronto restablecido el orden.

Mineros que paran

Otro conflicto obrero

Madrid, 30.—(Urgente)

SANTANDER.—Los obreros mineros, en vista de que no han sido aceptadas sus peticiones, se han declarado en huelga.

Créese que el conflicto se solucionará en breve y que se conseguirá hacer llegar á un acuerdo á obreros y patronos.

¿Vive lord Kitchener?

Madrid, 30.—(Urgente).

PARIS.—Comunican de Londres que en una reunión pública celebrada en Hasting, la hermana de lord Kitchener declaró que no creía en la muerte de su hermano, desaparecido á raiz del torpedeamiento del acorazado que le transportaba á Rusia.

Expresó la esperanza de que esté vivo y que reaparezca el día menos pensado.

El general Pau en Ginebra

Madrid, 30.—(Urgente).

PARIS.—Despachos de Ginebra dicen que el general Pau, durante su estancia en dicha capital, ha visitado detenidamente la agencia de prisioneros de guerra instalada en el museo Rath.

El general fué recibido por el vicepresidente del Comité Internacional de la Cruz Roja.

Al salir del Museo, fué aclamado por una gran muchedumbre, pero en el momente en que iba á subir al automóvil, fué silbado por un internacionalista.

El público quiso lynchar á éste, impidiéndolo la policía, que lo arrestó.

Espía asesinado

Madrid, 30.—(Urgente)

LONDRES.—La Prensa de Maestrich, da cuenta de que uno de los jefes del espionaje alemán en Bélgica, ha sido asesinado.

El Gobierno alemán ha prometido una recompensa de tres mil marcos á quien descubra al asesino.

Rehusando el cargo

Madrid, 30.—(Urgente).

PARIS.—Telegramas de Petrogrado dicen, que el general Erdelli, nombrado gobernador de la capital rusa, en sustitución del general Poletzot, se ha negado á desempeñar el cargo.

Funda su resolución en motivos de salud.

El Gobierno á Moscou

Una asamblea

Madrid, 30.—(Urgente).

PETROGRADO.—Esta mañana, Mr. Kerensky, acompañado de todo el Gobierno, ha marchado á Moscou.

El objeto de este viaje es el de asistir á la asamblea nacional de los delegados de Rusia.

Según se asegura, en la citada reunión serán nombrados los ministros que faltan para cubrir las carteras vacantes.

Los delegados rusos

Llegada á París

Madrid, 30.—(Urgente).

PARÍS.—Acompañados de tres miembros del partido socialista inglés han llegado los cuatro delegados del Consejo de Obreros y soldados de Petrogrado.

Como se sabe, estos son los que representarán á Rusía en el Congreso socialista de Stokolmo.

Medio millón de soldados

Nuevo contingente yanki

Madrid, 30.—(Urgente).

WASHINGTON.—Asegúrase que el segundo contingente de 500.000 reclutas norteamericanos será llamado á prestar servicio en el mes de Octubre.

Para fin de año saldrán para Europa.

Terrible explosión

Fortaleza destruída

Madrid, 30.—(Urgente)

LONDRES.—Despachos de Suiza aseguran que á consecuencia de la explosión de su depósito de municiones, ha quedado casi destruída la fortaleza alemana de Instein, á orilllas del Rhin.

Se atribuye la explosión al bombardeo efectuado por un avión aliado.

La conmoción producida por la explosión, ayóse en Bale, envolviendo durante varios minutos una espesa nube de humo la villa de Instein.

Mercantes armados

Tres mil buques

Madrid, 30.—(Urgente).

LONDRES.—El subsecretario de Estado ha declarado en la Cámara de los Comunes, que el número de barcos mercantes armados que actualmente posee Inglaterra se eleva á 3.000.

Agregó que se llevan á cabo grandes esfuerzos, con objeto de aumentar este número á 5.000.

SE VENDE
un antepecho. Darán razón, General Marina, 12, piso tercero.

Las clases de tropa

Su ascenso. Proyecto de Primo de Rivera

Madrid, 30.—(Urgente).

Se asegura que entre los proyectos que en breve someterá el ministro de la Guerra á la sanción del Rey, figura el de modificación de ascensos en las clases de tropa.

Este proyecto se reduce, en síntesis, á lo siguiente:

Todas las clases acogidas á la ley de 1908, es decir, las que optaron por el ascenso á oficial y cuyo número se calcula en poco más de 500 sargentos, ascenderán inmediatamente á segundos tenientes de la Escala de Reserva.

Vacantes existen, por no haberse cubierto en la proporción indicada en la referida Ley.

Respecto á las demás clases acogidas ó comprendidas en la de 1912, se estatuye:

Primero. Será explorada la voluntad de todos á fin de conocer los que desean acogerse nuevamente á los beneficios de la de 1908, ó sea ascender á oficial de la Escala de Reserva.

Estos irán obteniendo el citado empleo conforme ocurran vacantes y en la forma prescrita en la repetida ley de 1908.

Segundo. Los demás continuarán atenidos á la de 1912.

Se suprime el empleo de brigada, por haber demostrado la práctica la conveniencia de proceder así.

Los actuales brigadas ascenderán á suboficiales, pues se aumenta el número de éstos en uno por compañía, escuadrón ó batería. Se suprime el cargo de subayudante. Los puestos que ocupan los brigadas en las Cajas de Reclutas serán desempeñados por sargentos.

Otros de los puntos interesantes del proyecto es el de fijación de plantillas á la Escala de Reserva.

Labor de Primo de Rivera

Nota oficiosa. Los proyectos del general. Varios decretos

Madrid, 30.—(Urgente).

Hoy se ha facilitado á la prensa una nota oficiosa relativa á los rumores que han circulado estos días acerca del marqués de Estella.

El documento es extenso. Dice que son completamente inexactos los rumores acogidos por parte de la prensa, en los cuales se supone al marqués de Estella agobiado y fatigado por la labor material que realiza y por cuya causa piensa retirarse del Gobierno.

Esta versión carece en absoluto de fundamento. El general Primo de Rivera, cada día siente más entusiasmo en coadyuvar con su trabajo y su celo á la prosperidad de la Patria y al bien del Ejército.

Estos ideales le llevaron á aceptar la cartera de Guerra, y en el desempeño de la misión que se ha impuesto trabaja incesantemente, sin cansancio ni desaliento, y cada vez con más entusiasmo y energía.

Esto lo prueban los varios decretos que el general tiene ultimados, pendientes de la firma del Rey.

Entre ellos figura uno disponiendo la confección de una estadística de los carruajes de tracción animal al servicio del Ejército, estando este decreto terminado y aprobado por los ministerios de la Guerra y de Gobernación.

Otro proyecto se refiere á la elevación de pensiones á hijos y huérfanos de militares y su ingreso en las Academias.

Además, otros varios proyectos prepara el marqués de Estella y serán puestos en práctica en plazo muy breve.

Uno se refiere á beneficios y ventajas á las clases de tropa; otro, dotando de material necesario á las divisiones.

También proyecta el general reforzar los cuadros de tropas y de oficiales y asignar á las unidades todos los elementos indispensables, según las enseñanzas de la guerra, y por último, trabaja en uno relativo á la instrucción preparatoria de los reclutas.

Este proyecto se basa en el tiro, y traerá consigo una notable economía para el Tesoro.

Termina la nota expresando que con lo expuesto basta para refutar completamente á los que creen al marqués de Estella cansado por la labor material que ejecuta.

Submarino en La Coruña

Pidiendo auxilios. Con averías

Madrid, 30.—(Urgente).

Los rumores que desde esta mañana circulaban relativos á la llegada de un submarino alemán á puerto español, se han confirmado.

Ayer por la tarde, apareció próximo al puerto de La Coruña un sumergible alemán, pidiendo auxilio.

Inmediatamente, avisóse lo que ocurría á las autoridades de Marina, las cuales dispusieron que salieran los remolcadores.

El submarino entró en el puerto por sus propios medios, anclando en el lugar designado por el comandante de Marina.

La noticia se extendió rápidamente por

la capital, acudiendo al muelle numeroso público.

Las autoridades dieron las órdenes oportunas para que el sumergible quedase aislado.

El comandante del submarino, acompañado del consul de su nación visitó á las autoridades de Marina, dándoles cuenta de que á causa de las averias sufridas y que le imposibilitaban seguir navegando, se había visto precisado á entrar en el puerto.

El comandante de marina comunicó inmediatamente lo ocurrido al ministro de Marina general Flórez.

Traslado á El Ferrol. Cumplimiento del decreto. El submarino internado

Madrid, 30.—(Urgente).

En el ministerio de Marina nos han comunicado más detalles relativos á la llegada al puerto de La Coruña del submarino alemán.

Efectivamente, el sumergible sufre averias que le impiden seguir navegando.

El Gobierno, apenas tuvo conocimiento del hecho, telegrafió á las autoridades de Marina de La Coruña, dándole las instrucciones convenientes.

En cumplimiento á lo consignado en el reciente decreto sobre el trato á los submarinos, el Gobierno ha dispuesto que al sumergible se aplique el citado decreto.

Al efecto, el submsrino, escoltado por torpederos españoles ha sido trasladado á El Ferrol, donde permanecerá internado hasta la terminación de la guerra.

Habla Sánchez Guerra. El ministro satisfecho. Conflicto evitado

Madrid, 30.—(Urgente.)

A última hora de la tarde, el ministro de la Gobernación recibió á los periodistas, que le interrogaron sobre el submarino alemán internado en El Ferrol.

El señor Sánchez Guerra manifestó que no tenia ninguna noticia nueva acerca de ese asunto.

Se mostró muy satisfecho de que el Gobierno hubiera publicado el decreto sobre el trato á los sumergibles.

El ministro terminó su conversación diciendo:

"El decreto nos libra de un conflicto delicado, que hubiérase planteado con motivo del submarino que ayer entró en La Coruña".

Sombrerería M. Escaño

ALFONSO XIII, 21

Acaba de recibir los mejores sombreros de paja, clase y forma de alta novedad. Gran surtido de gorras de verano finísimas, en todos los estilos en moda.

Vende á precios muy baratos.

Los Sombreros y gorras de Escaño son los mejores.

Alfonso XIII, 21. (frente á la iglesia en construcción.) 1052-b

ZOTAL

El ZOTAL inglés cura: La glosopeda, fiebre aftosa ó mal de la pezuña ó patera; la sarna ó roña de las ovejas y cabras; las enfermedades del ganado en general; las plagas del arbolado y plantas.

El ZOTAL destruye todos los insectos. El ZOTAL es un poderoso auxiliar para prevenirse contra toda clase de enfermedades infecciosas.

JABON ZOTAL. Antiséptico y de tocador. Una peseta cada pastilla.

Farmacias, droguerías y ferreterías. 529-a

Representación y depósito en Melilla: G. Acin.—Prim, número 13

Aceite Bascuñana

PURO DE OLIVA

Analizado por el Centro Higiénico

Depósito en todos los barrios

1049-b

Sastrería C. Maroto

Uniformes militares. Gran surtido en kaki. Sarga. Fresco. Gabaldina. Canutillo. Colores sólidos. Precios reducidos.

General Pareja número 5

(Al lado del Hotel Victoria y frente al Círculo de Unión y Recreo.) 542-a

LETRAS DE LUTO

En la tarde del domingo tuvo lugar la conducción á su última morada del cadáver de la virtuosa señora viuda de Torregrosa.

El féretro era conducido en artística carroza, arrastrada por cuatro caballos de la empresa «Nuestra Señora de los Llanos».

Presidían el entierro don Antonio Guillén, don Agustín Martínez, don Antonio Zapata y el hijo político de la finada D. Alejandro Zapata.

Reiteramos nuestro pésame á la familia doliente.

●●

La conducción á su última morada del cadáver de la monísima niña María de la Fuencisla Eleuteria Fernández de Córdoba, hija del capitán de Artillería don Mariano Fernández de Córdoba, constituyó sentidísima manifestación de pesar.

El féretro, cubierto de coronas, era conducido en una magnífica carroza blanca, arrastrada por cuatro caballos de la empresa «La Siempreviva».

Presidieron el duelo, el coronel don Rafael Ripoll, teniente coronel don Joaquín Gardoqui, comandante don Román Grima, y en representación de la familia el capitán don Miguel Sánchez.

Nos asociamos al inmenso dolor de los padres, á quienes enviamos la expresión más sentida de nuestro pésame.

●●

El miércoles á las ocho de la mañana, se dirán en la capilla de las Hermanas del Buen Consejo, solemnes misas en sufragio del alma de don Miguel Mompió.

La familia doliente ruega á sus amistades la asistencia á estos piadosos actos.

El carnet militar y los pasivos

El presidente del Centro general de Pasivos de España, coronel retirado don Francisco Ibáñez Aranda, continúa incansable en su labor beneficiosa para la clase.

Acompañado de un vocal de la Junta de gobierno, ha sido recibido por los directores de las Compañías de ferrocarriles del Norte y Mediodía, señor Boix y Peironcel, y para interesarles en la continuación de uso del carnet de los jefes y oficiales del Ejército al pasar al retiro; asunto que ya estaba planteado por el Ministerio de la Guerra y que por ser de justicia interesa actualmente á la opinión militar.

La Comisión no salió mal impresionada de tan amable entrevista.

Tres suicidios

Una joven se ahorca. Dos soldados se matan á tiros

Noticias de Oviedo dan cuenta de haber ocurrido tres suicidios, uno en la capital y los otros en la provincia.

Los protagonistas de los dramas han sido una linda joven de 25 años y dos soldados.

En la parroquia de Tol, del Consejo de Castropol, vivía en unión de sus padres la joven Leonarda Méndez González.

Sin que aún se sepan los motivos, Leonarda salió al amanecer de su casa, sin que fuera sentida por sus padres.

Se dirigió al monte Orbeda, donde ató un trozo de tela á un pino, anudando el otro extremo á su cuello y ahorcándose.

Horas más tarde los padres de Leonarda salieron á buscarla, hallándola muerta y desarrollándose una escena tristísima.

Se supone que las causas del suicidio han sido contrariedades amorosas.

—Entre los soldados alojados en el Seminario Conciliar figuraba el de la quinta de 1916 Leocadio Martín, natural de Segovia y que servía en el regimiento de América, de guarnición en Oviedo.

Leocadio era hijo único y se mostraba muy disgustado porque sus padres no le colocaron de soldado de cuota.

Hace pocos días dijo el joven á otro compañero de su mismo pueblo: «Pronto te quedarás sin paisano».

Ayer tenían revista de armamento. Cuando los soldados se hallaban distraidos, Leocadio rápidamente se descalzó una alpargata y, apoyando el cañón del fusil en el ojo derecho, disparó el arma, quedando muerto en el acto.

—El otro suicidio ha sido en Trubia.

Uno de los soldados de Sanidad que prestan servicio en aquella fábrica disparóse un tiro en la cabeza, muriendo instantáneamente.

Se ignoran los motivos que le impulsaron á arrebatarse la vida.

EDICTO

El Coronel Presidente accidental de la Junta de Arbitrios de esta Ciudad.

HAGO SABER: Que con objeto de pasar revista á los coches de plaza que existen en esta ciudad, concurrirán éstos á los locales del Vivero de esta Junta, de 9 á 11 de la mañana, en los días que á continuación se indican:

Día 6 de Agosto, desde el número 1 hasta el 180. Día 7 de id., desde el número 181 en adelante.

Para ser admitido á revista deberá exhibirse previamente el recibo de estar al corriente en el pago del derecho de rodaje y en el de parada.

Los dueños de coches que no justifiquen la ausencia del vehículo serán castigados con multas de 15 á 30 pesetas.

Melilla 31 de Julio 1917.—Franch.

Academia "La General"

Cuarto año de su fundación con crecientes éxitos. Preparación para carreras militares y Telégrafos. Secciones especiales de taquigrafía, gimnasia y esgrima. Unica Academia en Melilla que ha ingresado el 50 por 100 de los alumnos presentados en todas las convocatorias.

Teniendo en cuenta que los exámenes sucesivos darán principio en Mayo, según reciente R. O., las clases comenzarán en 1.° de Agosto. 1065-b

Profesorado competente con muchos años de práctica en la enseñanza.

Horas de matrícula ó informes de 3 á 7 en la Academia, Miguel Zazo, 26.

Gran realización DE LA CASA MALPARTIDA

Por cesión de local precios de costo en todos los artículos.

General Pareja, 11 y Conde del Serrallo núms. 2 y 4

328-a

Tómbola benéfica

La comisión organizadora de esta fiesta de caridad, abre un concurso para la adquisición de objetos con destino á la misma.

Los lotes serán cuatro, importante cada uno de ellos 1.000 pesetas.

Las proposiciones se harán en pliego cerrado, especificando los concursantes el número y clase de objetos que ofrecen.

Antes de adjudicar los diversos lotes serán examinados por la comisión.

El plazo para la admisión de pliegos terminará á las doce de la mañana del próximo día 8 de Agosto.

Los pliegos serán dirigidos al excelentísimo señor General, presidente de la Asociación General de Caridad.

El presidente de la Comisión.—*Miguel Acosta.*

Comandancia Artillería de Melilla

Necesitando adquirir los efectos que se relacionan á continuación, los señores constructores que quieran presentar modelos y proposiciones podrán hacerlo hasta las 10 del día 14 de Agosto próximo. Las proposiciones se dirigirán al señor Coronel y éstas y los modelos se entreparán en el Almadén de la Comandancia (cuartel del zoco), teniendo presente que dichos efectos han de ser de producción nacional justificándolo debidamente; que serán puestos en el almacén del cuerpo sin gasto alguno; que el importe de los anuncios lo satisfarán á prorrateo entre los adjudicatarios y que el pago se hará tan pronto sea admitida la entrega total.

RELACION QUE SE CITA

Ollas reglamentarias de 100 plazas, 12; id. id. de 60 id., 4; id. id. de 40 id., 16; idem del comercio de 40 id., 19; id. del id. de 20 id., 18; Paelleras de 2 plazas, 50; id. de 20 id., 38; id. de 12 id., 34; Barreños para distribuir de 100 id., 15; id. para id. de 60 idem, 13; Cazos reglamentarios de una id., 20; idem de media id., 50; Jarros para vino de cinco litros, 12; Hachas, 100; Romanas, 10; Sartenes, 20; Fresqueras, 20; Molinos para café, 14; Mantas de equipo, 550; Juegos de tres cuñas y un mazo, 20.

Melilla 23 de Julio 1917.—El Comandante Mayor, Leopoldo Salgado.—V.° B.° P. D., El Teniente Coronel, Gardoqui. 1085 b

Sarna El producto patentado Sulfureto caballero, no tiene los inconvenientes de los demás sulfuretos y cura la sarna en DIEZ MINUTOS

De venta en Melilla: Farmacia La Fé, Alfonso XIII, 35 Folleto gratis 70-a

EN LA RADA

MARINERO HERIDO

Ayer tarde ocurrió á bordo de una lancha pesquera un lamentable accidente, del cual fué víctima uno de los pescadores que la tripulaban.

Cuando regresaba al puerto, después de realizadas sus faenas de pesca, la lancha «San Antonio», y en ocasión de dar un bandazo, se le escapó la escota al marinero Andrés Murcia Sánchez, con tan mala fortuna que, dándole un fuerte latigazo en la cara, le produjo graves heridas.

En alta mar, y valiéndose de los escasos medios de que disponían, pudieron contenerle la hemorragia, hasta que, una vez llegados á tierra, fué conducido á la Casa de Socorro.

En el benéfico establecimiento fué convenientemente asistido por el médico de guardia, don José Alamos, y practicante de servicio, don Antonio Rivas, quienes le apreciaron una grave herida en el parietal derecho, á más de una conjuntivitis traumática y una contusión en el dorso de la nariz. Su estado fué calificado de grave.

Una vez curado pasó á su domicilio.

Del hecho se ha dado cuenta á la Comandancia de Marina.

ESPECTÁCULOS

KURSAAL

Hoy gran programa de películas, estrenándose la tercera serie de la colosal cinta «El círculo rojo»..

Además se exhibirá por última vez la quinta serie de «La hija del circo».

ALFONSO XIII

Sirus y el notable dueto Huguet-Fénix prosiguen actuando con gran éxito.

Al terminar la función de hoy se enterrará el profesor Sirus en un ataud donde permanecerá siete días (168 horas) sin comer, beber, fumar, ni dormir. Durante todo el tiempo que ha de permanecer en su encierro al señor Sirus hablará con cuantas personas lo deseen á cualquier hora del día ó de la noche.

El señor Sirus suplica al público no fume en el local donde esté enterrado, por ser nocivo á su salud, y ofrece 500 pesetas al que le sorprenda durante los siete días de su entierro comer ó beber.

Además invita á los señores facultativos que lo deseen á hacer cuantas pruebas quieran para convencerse de la verdad de su experimento.

El teatro permanecerá abierto día y noche durante los siete días que estará enterrado el señor Sirus.

PARQUE DE ATRACCIONES

Debutó con estimable éxito la graciosa canzonetista Teresita Pons.

Casi una niña dice el cuplé muy discretamente y con «esprit».

Fué muy aplaudida.

Luz Alvarez se despidió, escuchando muchos aplausos.

La bella Emilia cada día gusta más, oyendo cuantas veces actúa entusiastas ovaciones.

También es aplaudida Matilde Osuna.

Hoy debut de Oropesa y Pagán, bellas bailarinas á transformación.

INFORMACIÓN MILITAR

Cumplimentando á S. E.

En el día de ayer cumplimentaron á Su Excelencia, los siguientes jefes y oficiales:

Teniente coronel don Bernabé Guirau.

Capitanes don Isidoro Casanova, don Manuel Torres y don José Creus.

Oficiales segundos de Intendencia D. Manuel Garnica y D. Ramiro Campos.

Tenientes don Ramón Huelva, don Clemente Munita, don Francisco López Varela, don Francisco García Gómez, don Julio Rodríguez, don José Pabón, don Luis Samper y don Manuel Zaldivar.

Pasaportados

Por esta Comandancia General, han sido pasaportados los siguientes:

Brigada Federico Viciana, con permiso para la península; esposa del obrero Ciriaco Mateos, doña Mercedes Cepeda Bermúdez, para Madrid.

En comisión del servicio

Después de pasar revista a las tropas que guarnecen las plazas del Peñón y Alhucemas, ha regresado el teniente coronel del reginiento de Melilla don Bernabé Guirau, á quien ocompañaba el maestro armero del mismo don Gumersindo Astigarraga.

Instancias y solicitudes

Se han cursado las siguientes:

Al ministro de la Guerra, la del sargento en activo José Cotanda Martínez y sargentos, cabos y soldados licenciados Marcelino Rondala, Jaime Lloret, Miguel Lobo, Joaquín Rodriguez, Antonio Bravo, Justiniano Pascual, José Albadalejo, Rosendo Botella, Bernardo Arjona y Francisco Muñoz Pedragosa, guardia civil licenciado, solicitando destinos civiles.

Al General en Jefe, la del cabo de San Fernando José Molina Moreno, solicitando pasar á las tropas de policía.

Con permiso

En uso de permiso, ha llegado el capitán de la décima mía de policía don Jesús Jiménez Ortoneda.

A descansar

Ha llegado á la plaza para descansar, la compañía del regimiento de Ceriñola, que mandan el capitán don José Creus y tenientes don Julio Rodríguez, don José Pabón y don Luis Samper.

A Ishafen marchará hoy la compañía del mismo regimiento, que manda el capitán don Isidro Casanova.

Regreso

Regresaron de la península, el capitán don Carlos Groizard, y los oficiales primero y segundo de Intendencia, respectivamente, don Rafael Aguirre y don Manuel Garnica.

Servicio de la plaza para hoy

Jefe de día: comandante don Javier Obregón.

Imaginaria: otro, don Julián L. Flores.

Juez de guardia: capitán D. José Angosto.

Imaginaria: capitán D. Ricardo Fajardo.

H. y P.: Melilla 3.° capitán.

Reconocimiento y artículos de pienso: Alcántara.

Parada: Melilla.

Principal: Melilla (Santiago).

Oficiales de vigilancia: Melila.

Patrulla en el río de Oro: Melilla.

El comandante Sargento Mayor, Manuel García Malea.—V.° B.°—El coronel jefe de Estado Mayor accidental, Sabas Alfaro.

Vuelco de una lancha

En la tarde del domingo ocurrió en la rada un lamentable accidente que pudo tener fatales consecuencias.

Una embarcación de vela ocupada por los señores don Juan Castro Pérez, don José Román Lima, don Francisco Algarra y don Francisco Carmona y por varias señoras y señoritas, volcó á consecuencia de una fuerte racha de viento, produciéndose el consiguiente pánico.

En auxilio de los náufragos acudieron los señores Morán (don José), Céspedes y Oliver, así como un bote de la Compañía de Mar y otro de pesca llamado «Angel de la Guarda», que recogieron á los náufragos y los trajeron á la plaza.

REGISTRO CIVIL

Distrito del Sur

Nacimientos.—Manuel Avelino Fernández López, Isidora Ruiz García y Francisco Raya Moreno.

Defunciones.—Jesús Pérez García, Dolores Véiez Martínez y María Cano Torregrosa.

Matrimonios.—Joaquín Moreno Guerrero con Teresa Ruiz Aranda.

EN EL TORREÓN DE LAS CABRAS

HALLAZGO DE UN ESQUELETO

Los obreros que trabajan en las excavaciones que se llevan á cabo en el Torreón de las Cabras, para la cimentación del nuevo faro, se vieron ayer desagradablemente sorprendidos al tropezar el pico de uno de ellos con un esqueleto humano.

Hallábase este en una tumba labrada en la piedra, á 1'90 metros de la muralla. Ocupaba la posición de Este á Oeste con la cabeza á Oriente, y mide 1'60 metros.

El esqueleto, que se conserva en buen estado, no marca en su cráneo las características de la raza negra.

Es probable que el enterramiento sea anterior á la construcción de las murallas, ya que el esqueleto se hallaba bajo los cimientos de las mismas.

Por la estructura ósea se cree que el esqueleto pertenece á una mujer de cuarenta á cuarenta y cinco años.

Se supone la existencia de otro esqueleto, por lo que se han dictado las órdenes oportunas para el mayor cuidado en la prosecución de los trabajos.

El hallazgo del esqueleto fué puesto en conocimiento del juez de Instrucción señor Braña, quien dispuso su traslado al cementerio.

Los productos de la marca

"Siberia"

de Vich, son los mejores por su buena fabricación y exquisita calidad.

Pídanse en todos los buenos establecimientos.

538-a

Regimiento Cazadores de Alcántara

14.° DE CABALLERIA

Se anuncia por el presente para que los constructores y almacenistas que lo deseen puedan presentar pliegos de condiciones para adquisición de carricubas y bidones ó depósitos para agua en uso hasta el día 6 del próximo mes de Agosto.

Melilla 27 Julio 1917.— El Comandante Mayor, José A. de Sotomayor.—V.° B.°—El Coronel, Franch. 1094-b

Academia "Purísima Concepción"

GENERAL MARINA, número 11

Carreras Militares. Escuela Naval.

Este acreditado Centro abrirá sus clases el 1.° de Agosto.

SECCION ESPECIAL, 5.° EJERCICIO

CLASES PARTICULARES

Profesorado de reconocida competencia y grande práctica en la enseñanza por los muchos años dedicado á ella en Academias Militares y Colegios preparatorios oficiales y privados.

A la terminación de la actual convocatoria se publicarán los resultados obtenidos en ella por esta Academia.

Informes y matrículas: en el local de la Academia, de 8 á 9 y de 4 á 6.

1088 b

PROTEGER LA INDUSTRIA NACIONAL

Fundición Española

:TALLERES MECÁNICOS: de Construccion y Reparaciones

Benito Tirado y C.ª (S. en C.)

Carlos V, 9 (Industrial) Teléfono 158

PLANCHADO MECÁNICO

J. GARCÍA LARIOS Y COMPAÑÍA - MÁLAGA

LOS CUELLOS Y PUÑOS QUEDAN COMO NUEVOS - LAVADO Y PLANCHADO DE UN CUELLO, 10 CENTIMOS; IDEM DE UN PAR DE PUÑOS, 15 CENTIMOS

Los encargos en LA RECONQUISTA

Entregándolas antes del martes se reciben el sábado 260-a

Dr. Fernández Mártos

ENFERMEDADES DEL ESTÓMAGO • RIÑONES É INFECCIOSAS SÍFILIS, TUBERCULOSIS, ETC.

HORAS DE CONSULTA: DE 3 Á 5

Prim, 23, 2.° derecha 25a

LABORATORIO DE ANÁLISIS

VACUNACIÓN Y SUEROTERAPIA

Dr. Redondo Flores

Análisis de sangre, orinas, esputos, etc. Suero diagnósticos. Elaboración de auto-vacunas. Vacunación antitífica, antivariólica, antirrábica, antipestosa, etc.

Arturo Reyes, 5, pral. izqda.

"SANITAS"

MARCA REGISTRADA

SOLDIS

El mejor desinfectante conocido hasta hoy. Indispensable para Agricultura, Ganadería é Higiene.

«SANITAS» polvos insecticidas.

Mata toda clase de insectos, cucarachas, chinches, pulgas, etc., etc. Insustituible para uso doméstico.—Precio 0'35 pesetas el bote.—Pedid los productos «SANITAS» en Farmacias y Droguerías.

Concesionarios exclusivos: Mole y Welton Sevilla. 1021-b

Depositario en Melilla: José Zamorano

MOVIMIENTO DE VIAJEROS

Los que llegaron

En el «Hespérides».—Don Antonio Manso, don Baltasar Gil, don Manuel Garnics, don Pascual Aguirre, don Ramiro Corpas, don Carlos Groizard, don José Ruibal, don Fernando Bretón é hijo, don Ramón Fernández, doña Carmen Cantero é hijos., don Serafín López, Mr. Dhandes, don Martín Pastori, don Aureliano Beneita, doña Delfina Astigarraga, don Juan Moris, doña María Miranda, don Francisco Jiménez, don Adolfo Ripoll, don Luis Puga, don Guillermo López, don Casiano Sanz, don Mariano Durán, don Antonio Alvarez, don Miguel Rodríguez, don Enrique Lanuza, doña Joaquina Sola, don Antonio del Río, un sargento y siete soldados.

Diversas noticias

El Doctor Cordero

Habiendo reanudado su consulta, recibirá su clientela diariamente en su domicilio, López Moreno número 6, de nueve á doce las señoras, y de tres á siete los caballeros,

Hielo gratis

«Gurugú» regala un kilo hielo por cada media libra de chocolate, garantizando su pureza, en las clases de 5, 6, 8 y 10 reales libra. Probadlo. 1072-b

Pérdida

Desde el Puente de Triana á la Plaza del Mercado se ha extraviado una cartera conteniendo 180 pesetas. Se gratificará á quien la devuelva en la cantina «Buenos Aires», General Polavieja, número 1.

La «Pasta dentífrica Orive» es el complemento del «Licor del Polo.»

Mordido por un perro

En la calle del Duque de la Torre, fué mordido por un perro el niño Miguel Narváez, que resultó con una herida en un muslo.

Conducido á la casa de Socorro, donde fué curado, pasó en estado leve á su domicilio.

El perro fué depositado en el Vivero.

El "Hespérides", casacuna

El mayordomo del vapor «Hespérides», entregó ayer mañana en la Comandancia de Marina, á un niño de dos años de edad, que poco antes de zarpar de Málaga dicho buque, le fué, con engaños, confiado á uno de los pasajeros.

Registrado el niño, se le encontró una carta, dirigida á un tío suyo, propietario de un «carrillo» establecido en las proximidades de la Junta de Fomento, rogándole se hiciese cargo del pequeño.

La carta está suscrita por el sujeto que llevó á bordo al niño, que no es otro, según parece, que el autor de sus días.

Se han circulado las órdenes para la detención del desalmado padre.

Anciana suicida

Arrojándose al mar por el muelle Villanueva intentó poner fin á su vida la anciana de 71 años Jerónima Pérez Sierra.

En auxilio de la infortunada mujer, acudió el encargado del almacén que la Trasmediterránea tiene instalado en el muelle Antonio Gallego Jaén, el cual arrojándola un cabo, al que logró asirse Jerónima, la mantuvo á flote hasta que fué extraida por Juan Sánchez Ramón, que acudió también tripulando un bote.

La pobre anciana fué conducida á la Casa de Socorro, donde le prestaron los auxilios que su estado requería el médico de guardia don Antonio Moreno y practicante de servicio don Antonio Marmol. Estos le apreciaron una pequeña erosión en el brazo derecho.

Del benéfico establecimiento pasó á la Comandancia de Marina, donde prestó declaración ante el juez don Jacobo Gener.

Parece ser que la anciana Jerónima Pérez, padece ataques de enagenación mental.

Exportación de pescado

Con destino á Nador fueron exportados dos bultos de pescado con 120 kilogramos de peso total.

La pesca ha disminuído considerablemente en estos últimos días.

En el Comedor Popular

En el Comedor Popular fueron repartidas el domingo las siguientes raciones.

A pobres, 159; á obreros, 61; á particulares, 2; total, 225.

Ayer fueron repartidas: á pobres, 147; á obreros, 66; á particulares, 1; total, 214.

Que se presente

En la Comandancia de Marina se interesa la inmediata presentación de Vicente Granja Berenguel, para entregarle documentos de su propiedad, encontrados abandonados en la playa.

Fallecimiento

En el Hospital Central dejó de existir, á la una de la tarde de ayer, el cabo de Intendencia Agustín Díaz Sánchez, que hace días intentó suicidarse arrojándose desde el torreón de las Cabras.

Accidente del trabajo

Estando trabajando en el teller de carros de don José Calderón, el operario Eduardo Caparrós López, tuvo la desgracia de producirse una herida en la mano izquierda.

Curado en la Casa de Socorro pasó á su domicilio en satisfactorio estado.

Un buen palo

En la Casa de Socorro ha sido curado el joven Diego Torres Morales, de una contusión en el pómulo derecho, que se la produjo según manifestó, el cochero de un «perrero» al ir á castigar á las caballerías.

Bañista herido

Estando bañándose en la playa de San Lorenzo, el niño de once años José Amate Cobo, fué herido de una pedrada que le dió otro niño que desconoce.

Fué curado en la Casa de Socorro de una pequeña herida en el parietal derecho, que fué calificada de leve.

Del hecho se ha dado cuenta al Juzgado municipal del Norte.

Curado

En la Casa de Socorro ha sido curado Angel Coronado de una pequeña herida en la mano derecha, que se la produjo, según manifestó, al clavarse una aguja, en su domicilio, momentos antes.

Ruperto Prado, Procurador

Alfonso XIII, 6, 2.°, derecha

648-b

Villaza El agua mejor para mesa. Infalible para el estómago

DEPOSITO

GENERAL BUCETA, 1, planta baja.

120-a

Regimiento San Fernando número 11

Necesitando adquirir este Cuerpo varias prendas, los industriales que deseen presentar proposiciones las remitirán á la Oficina de Mayoría, cuartel del Hipódromo, hasta el día 8 de Agosto.

En ellas se hará constar el plazo máximo de la entrega libre de gastos; que el pago será hecho cuando el fondo de material lo permita y en relación de acreedores y que será de industria nacional remitiéndose certificado de origen; y que se comprometen á aceptar la construcción con absoluta sujeción á las proposiciones que se presentaren por el solo hecho de serles adjudicada.

Las proposiciones deben suscribirlas los constructores y no sus representantes; que el pago de este anuncio será de cuenta del adjudicatario ó adjudicatarios.

PRENDAS QUE SE CITAN

Camisas 7.500, toallas 4.000; guerreras kaki 4.000; pantalones id. 3.900.

Melilla 27 Junio 1917.—El Comandante Mayor, José Minguez. 1092 b

TIP DE "EL TELEGRAMA DEL RIF"

✝

D. O. M.

EL SEÑOR

Don Martín Mompió Roig

Falleció el día 21 de Julio, á los 44 años de edad.

Sus desconsolados viuda, hijos, madre, hermanos y demás parientes,

Participan á sus amistades tan sensible pérdida, rogándoles asistan á la misa que en sufragio por su alma se dirá en la capilla de las Hermanas del Buen Consejo, mañana miércoles á las ocho, por cuyo favor les quedarán agradecidos.

Hasta las cuatro de la madrugada se admiten esquelas de defunción en la administración de este periódico.

¡Apagar la sed! ¡Cuidarse!

Para hacerse instantáneamente una deliciosa agua mineral, ligeramente gaseosa, para mezclar con cualquier bebida y que puedan beberla tanto los sanos como los enfermos, basta con hacer disolver en un litro de agua ordinaria un papel de

LITHINÉS DEL Dr GUSTIN

cuyas propiedades radioactivas y curativas forman la mejor defensa del organismo y reemplazan todas las aguas minerales en el tratamiento de las dolencias del hígado, riñones, vejiga, intestino, estómago y de todas las afecciones causadas por falta de eliminación natural:

Gota, Reumatismos, Cólicos hepáticos y nefríticos, Diabetes, Albuminuria, Piedra, Artritismo, Arterioesclerosis.

Con una Caja de 12 PAQUETES puede obtenerse 12 LITROS de agua mineral. Precio: 1,20 PESETAS.

Depositario único para *España:* M. DALMAU-OLIVERES, Paseo de la Industria, 14, BARCELONA, y en todas las buenas Farmacias y Almacenes.

CEMENTO PORLAND

MARCA "CIERVO"

Analizado en el Laboratorio del material de Ingenieros del Ejército de Madrid.

Premiado en la Exposición Universal de Barcelona 1888, Exposición de Minería y Trabajos Hidráulicos de Cataluña y Baleares de 1904-05.

Depósito: General Polavieja, 48

TELEFONO NUM. 305

Almacén de Maderas y Cementos

DE JAIME BUSCAL 430-a

José León y Orden

Constructor

Carreteras. - Caminos de hierro. Movimientos de tierra y en general toda clase de obras públicas y urbanas.

Proyectos y presupuestos.

Carlos de Arellano, 6 bajo dcha. 1047 b

NUESTRA SEÑORA DE LOS LLANOS

Servicio permanente: : Carrozas de lujo :

Unica casa que cuenta hasta el día en esta plaza con **coches estufas.** Inmenso surtido en **coronas de porcelana y plumas,** á precios increíbles. **Despacho de cera** de todas clases al por mayor y menor. Entierros á precios sin competencia. Inmenso surtido en **ataúdes de gran lujo.** Concesionaria exclusiva para **enterramientos de señores jefes, oficiales,** clases ó individuos de tropa que fallezcan en los Hospitales Militares.

COCHERAS: Alvaro de Bazán, 29.—TELÉFONO 285 28-a

Despacho: Prim, 16-Teléfono 188 | Sucursal en Nador: Gral. Jordana

Compañía Española de Minas del Rif

FERROCARRIL

Línea de Melilla á Nador y San Juan de las Minas

Horario de los trenes á partir de 1 de Mayo de 1917

ASCENDENTES

TARIFA ordinaria 1.ª Ptas.	TARIFA ordinaria 3.ª Ptas.	ESTACIONES	Tren n.º 1 Llegada	Tren n.º 1 Salida	Tren n.º 21 Llegada	Tren n.º 21 Salida	Tren n.º 5 Llegada	Tren n.º 5 Salida
		Melilla-Puerto		7.00		16.54		13.55
0'20	0'10	Hipódromo	7.06	7.16	17.00	17.18	14.01	14.11
0'60	0'30	Empalme	7.22	7.22	17.28	17.28	14.17	14.17
1'50	0'75	Nador	7.44	7.47	17.52	18.00	14.39	14.42
2'10	1'05	Segangan	8.00	8.01	18.19	18.20	14.57	14.58
2'40	1'20	San Juan de las Minas	8.14		18.40		15.13	

DESCENDENTES

TARIFA ordinaria 1.ª Ptas.	TARIFA ordinaria 3.ª Ptas.	ESTACIONES	Tren n.º 2 Llegada	Tren n.º 2 Salida	Tren n.º 22 Llegada	Tren n.º 22 Salida	Tren n.º 6 Llegada	Tren n.º 6 Salida
		S. Juan de las Minas		11.19		8.35		17.35
0,30	0'15	Segangan	11.27	11.28	8.43	8.44	17.43	17.44
0,90	0'45	Nador	11.43	11.46	8.58	9.00	17.59	18.02
1,80	0'90	Empalme	12.08	12.08	9.25	9.25	18.24	18.24
2,20	1'10	Hipódromo	12.16	12.18	9.34	9.43	18.32	18.34
		Docker					18.36	18.37
2'40	1'20	Melilla-Puerto	12.24		9.49		18.41	

NOTAS:

1.ª Los trenes 1, 2, 5 y 6, empalman con los del mismo número del F. C. Nador-Zeluán.
2.ª Los trenes números 21 y 22, son mixtos y el número de asientos, será limitado.
3.ª Los trenes 1 y 6 pararán en el Atalayón (Tercera Caseta.)

Melilla 1.º de Mayo de 1917.

OBSERVACIONES

Se pone en conocimiento de los señores viajeros, que para tener derecho al billete militar, con descuento de 20 por 100, es condición indispensable que vistan de uniforme.

Los billetes de 1.ª clase militar con 50 por 100 de descuento, sólo se expenden mediante la presentación de pasaporte.

Las clases é individuos de tropa tienen derecho al billete con el 50 por 100 de descuento, en 3.ª clase, sin necesidad de pasaporte.

ACEITE BASCUÑANA

Puro de oliva

Analizado por el Centro Higiénico

Depósito en todos los barrios

1050-b

Cura pronta y **ELIXIR GREZ** segura con el de la **Dispepsia, Gaitralgia** Con el tónico digestivo, se curan rápidamente todas las enfermedades del estómago, dispepsia, gastralgia, etcétera. Mejoramiento desde el primer vaso. Depósito en farmacias 52-a

Collin y Compañía, PARIS

Tintorería inglesa

La casa más antigua y mejor montada en maquinarias y adelantos para el teñido á vapor, de vestidos tanto de señora como caballero en los colores de moda más delicados. **Lavados á seco y á vapor de trajes, quedando nuevos por el sistema BARBE, de París.** Se tiñen lutos con prontitud y economía, garantizando la solidez de los tintes, tiñendo los trajes hechos, sin manchar sus forros. Planchados mecánicos para los cuellos, puños y camisas. Quita manchas, sobre bordados de : : oro y plata, en sedas y terciopelos : :

General Pareja, 3, Melilla - Marca registrada 271-a

París Mode

Casa de la Francesita

O'Donell, 31

Marabú, terciopelo, sedas, cintas, encajes, corsés, ropa blanca, sombreros para señoras. Crespón de seda en todos los colores. 102-a

Flores y Plantas del Jardín Valenciano

Se venden en la calle de Alfonso XIII, n.º 2 junto á la Administración de Correos

Adornos de mesas y confección de bouquets para bodas y bautizos á precios económicos.

Confección de canastillas, ramos, guirnaldas, coronas, cruces, etc., etc., con mucha prontitud.

ARREGLO DE **JARDINES** CUIDÁNDOSE DE SU CONSERVACIÓN

CALLE ALFONSO XIII, NÚM. 2.

Teléfonos 36 y 89 179 a

FRANCISCO R. CALVACHE

GRAN ALMACÉN DE **CEMENTOS Y YESOS**

Exclusiva de todos cementos portl "LANDFORT" y "PULPO ARTIFICIAL" y de las pizarras artificiales "ROCALLA" y "DURALIA CALVACHE."

GRAL. POLAVIEJA NÚM. 10

TELÉFONO NUMERO 151 40-a

LA IMPERIAL

Gran Zapatería

de Saturnino Navas

Gran surtido á la venta de calzado de todas clases. Inmenso surtido para la presente temporada.

Luis de Sotomayor, 2

Esteban P. Piquer

Almacén de comestibles al por mayor.

Depositario de la legítima sobreasada mayorquina de José Agulló

Comisiones y Representaciones.

Teléfono 295.—Apartado correo 15.—Prim, 15 MELILLA. 477-a

Gallego y Valero

Málaga-Melilla

TRANSPORTES COMBINADOS

CORRESPONSALES:

Barcelona.—E. Buzó Labora, Paseo de Colón, 17.

Valencia.—Quiñones Monfort y Laimosa, plaza de la Reina, 14.

Alicante.—A. Pérez Pérez, consignatario.

Almería.—Joaquín García Gómez, Alvarez de Castro, número 14.

La Siempreviva

EMPRESA DE COCHES Y POMPAS FUNEBRES

La primera establecida en Melilla.—Unica que cuenta en esta plaza con CARROZAS DE GRAN LUJO.-Gran surtido en coronas, plumas y porcelana.

Premiada con DIPLOMA DE HONOR en el CONCURSO LOCAL DE INDUSTRIA Y COMERCIO

SERVICIO PERMANENTE

Coches Fúnebres desde 5 pesetas Servicio. - ENTIERROS á precios sin competencia.

Esta casa es la encargada exclusiva por la Junta de Arbitrios para hacer los servicios á los pobres de solemnidad.

Cocheras: Barrio Industrial, Teléfono núm. 156

Despacho: Ros de Olano, 1 (Esquina á Arturo Reyes y Alfonso XIII). Teléfono núm. 46

Esta casa cuenta con varios COCHES ESTUFAS entre ellos una GRAN CARROZA GÓTICA, única existente en Melilla.

31 a

Pastillas J. Miró

Espectorantes y calmantes

Curaciones de toda clase de tos, por rebelde que ésta sea.

UNA peseta caja

en farmacias y droguerías 172-a

GRAN FOTOGRAFIA

de RICARDO GOMEZ

Se hacen toda clase de trabajos fotográficos. Especialidad en retratos de niños y retratos en tarjetas postales Ultimas novedades en fondos. Muebles de galerías. Hay preciosos trajes de moros y moras y magníficos mantones de Manila y mantillas blancas.

Canalejas, 5, (frente al Teatro Alfonso XIII).

Politécnico de Melilla

Carlos Arellano núm 9 1089 b

Primera enseñanza.- Bachillerato.- Correos. Telégrafos .- Obras Públicas .- Preparación militar.-Escuela Naval.

Resultado de los últimos exámenes: En 1.ª enseñanza se examinaron y aprobaron 18 alumnos. En bachillerato se obtuvo: Sobresalientes el 27 por °/o. Notables el 32 por °/o y Aprobados el 41 por °/o. En Preparación militar aprobaron los Literarios 3 alumnos y uno ha obtenido plaza en la Academia de Infantería.

Apertura del curso el 1.º de Agosto.

Queda abierta la matrícula en Sct.ª de 9 á 12 y de 3 á 6

ALMACEN DE MADERAS

y Materiales de Construcción de

JAIME BUSCALL

Grandes existencias de maderas del país, de Olmo; Haya (Italia) y (país); Plátano; Acacia; chopo; nogal; radios y pinas; Alamo blanco, caoba, nogal-satén, roble, caoba (país) y fresno; palos para alambradas.

Cementos (Ciervo). Idem (Benet). Yeso escayola granito, blanco. Losetas de azoteas, etc.

General Polavieja, 48.-Teléfono 305 426-a

ANUNCIOS ESPECIALES

UNA INSERCION SEMANAL

Postizos Se hacen de todas clases: pelucas bisoñés, frontón de moda. Tinturas para las canas. Añadidos.
José Hueso.-Aragón, 6 (Barrio Real) 19-d

Hotel Reina Victoria MELILLA (Norte de Africa)
Hotel de primer orden
Electricidad. Baños. Salones de música y lectura. Intérprete á la llegada de vapores.
Hotel el más grandioso de Melilla 6-d

Profesora en partos DOÑA ENCARNACION SANTOS JIMENEZ. Hsspedaje y consulta de embarazadas.
General Ordóñez, 9 (Barrio Arizón) 23-d

La Elegancia ZAPATERIA de **Domingo Villena**
Especialidad en medidas. Calzado de acreditadas fábricas. Alfonso XIII, 31 5-d

Para comer bien y barato en todos los gustos, al café restaurant **El Paralelo**
(Frente al Cine Alfonso XIII)

RAMOS PELUQUERO DE NIÑAS.—Cortes de cabello á la melena en la forma que deseen. Lavado de cabeza con Schampoig americano, á señoras y niñas. Tirabuzones, bucles y ondulados á jovencitas y niñas.
AVISOS: Camisería Inglesa, Alfonso XIII, núm. 6. Los servicios son atendidos al día siguiente de recibido el aviso. 24-d

Sección de anuncios económicos

ALQUILERES

Principal independiente, agua, instalación eléctrica. Alvaro de Bazán, núm. 12. Razón, Santiago 2, comercio (Mantelete). 1512-c

Alquilo ó traspaso tienda ultramarinos por no poder atenderla. Nueve de Julio, número 8. 1592-c

Alquilo pisos varios precios. Isabel la Católica, 28. Conserje. 1644-c

Se alquilan dos segundos pisos corridos con cocinas, retretes y agua, magnífica vista á calles Chacel y General Marina, núm. 12. Para informes, calle Alfonso XII, núm. 2. Mantelete. 1654-c

Piso segundo para alquilar.—Agua, lavadero; 50 pesetas.—García Cabrelles, 24. 1655-c

Se alquila habitación espaciosa. Gran Capitán, 15, principal, derecha. 1658-c

Se alquilan dos pisos y los bajos que ocuparon el Liceo Español, Cardenal Cisneros, número 2. Razón: Santiago, número 2, comercio. Mantelete. 1661 c

COMPRAS Y VENTAS

Vendo casa Querol, número 32 (Barrio Obrero). Razón, Coronel García Gómez, 40 (Tesorillo.) 1622-c

Se vende piano marca Paul Izabal, con tabla armónica, sordina, atril movible, musiquero, banqueta, guía de Aduanas y embalaje. Puede verse de 3 á 5 de la tarde. Alfonso XIII, 1, letra E. 1613-c

Vendo casa, agua analizada.—Orense, núm. 4. Barrio Real. 1596-c

Ka...ka...ka. kanastillas para recién nacidos. Ju...ju...ju..juegos para cristianar. Ves...ves...ves...vestiditos nansu para niñas. To...to...to...todo á precios baratísimos en la VILLA DE MADRID. La que más barato vende. Plaza de Africa, 2. Melilla. 1298-c

Compro muebles. Pago más que nadie. Avisos al «Crédito del Trabajo». Gran Capitán, 8, principal. 1024-c

La Madrileña. Alfonso XIII, 30. Camisas y calzoncillos á medida. Especialidad en calzoncillo corto para militar. 1065-c

La Villa de Madrid. La que más barato vende.—Ropa blanca para señoras, novias, niñas y recién nacidos. Preciosos modelos en vestiditos nansú, vuela y etamines bordados de gran gusto. Blusas, cuellos nansú alta novedad y medias transparentes negras y clases garantidas. Casa especial en tiras bordadas. Todos los días gran venta de retales á precios baratísimos. Camisería y toda clase de artículos de punto para caballeros y niños. Liquidación de trajes dril y lana en todos los tamaños. Visitando esta casa se economiza dinero. Plaza de Africa, 2. Melilla. 1418-c

Se venden: una cama Viena, curvada, un despacao, un armario de luna, cama matrimonio, un lavabo, butacas y varios muebles y una figura con reloj. Arturo Reyes, 5, 2.º, izqda. 1641 c

Se vende ropero y cómoda y varios muebles. Conde del Serrallo, núm. 10, 2.º piso. 1659

Buen negocio. Por tenerse que marchar su dueño se venden los dos acreditados establecimientos de confitería «La Giralda». Razón, Chacel, 10. 1642-c

Se vende tocador de señora. Pabellones mampostería del Hipódromo, letra E, pral, izqda. 1643 c

ACADEMIAS

Lecciones á domicilio de francés, inglés, contabilidad, 1.ª y 2.ª enseñanza, por profesor venido del extranjero. Dirigirse á D. E. C., García Cabrelles, 4. 1604-c

ALMONEDAS

Por marcharse su dueño, se venden con gran rebaja de precios chimeneas de marmol y un lavabos artístico de marmol. Darán razón, «Al Marco de Oro», O'Donnell, 11. 1614-c

Muebles. Más baratos que nadie en el Todo de Ocasión. Castelar 14. Verlo y os convenceréis. 248-c

Se vende tocador, armario, luna y cuna. Pabellones mampostería, letra E, bajo, izquierda, Hipódromo. 1657-c

Almoneda. Se hace, urgente, de toda clase de muebles modestos, casa familia, juntos ó separados: armarios, camas, mesas, mecedoras, etc., máquina de coser, gramófono, artesa de lavar, cama niño y demás enseres; de 3 á 7 tarde. Pabellón de madera de Intendencia, Zoco, número 5. 1662 c

COLOCACIONES

Unica Agencia de Colocaciones que hay en Melilla es el carrito esquina al Círculo Mercantil. 1639 c

Se necesita una mujer por las mañanas que sepa hacer buñuelos. O'Donell, 2, chocolatería. 1656-c

Ama de cría se ofrece. Marqués de Montemar, 7. 1660 c

CONSULTAS

Cirujano-comadrón y masagista. D. Lucio Fernández ha montado un higiénico gabinete de pedicuro y manicura con todos los adelantos de la asepsia. Arturo Reyes, núm. 7, principal. Horas de visita de 9 á 1 y de 3 á 7. 1443-c

Partos: Doña Encarnación Navarrete de González. Profesora en partos. General Margallo número 8. 1053-c

Callista y practicante en cirugía. Consulta de 8 á 12 y á domicilio. Pradilla, núm. 32, Barrio Obrero, Pedro Aranda. 49-c

OFERTAS Y DEMANDAS

Se ofrece Administrador de fincas, Francisco López, Prim 18, principal, izquierda. 6-c

LA PAJARITA. Comprando comestibles en esta casa se economiza dinero. Vino puro de Valdepeñas, sin composición, 0'55 litro. Casa Santa Cruz, Marina, 2. Servicio á domicilio. 1650-c

CALZADO BARATO

Zapatería LAS TRES BES

Alfonso XIII, 34