EL TELEGRAMA DEL RIF

Diario ajeno á la política - Defensor de los intereses de España en Marruecos

Año XVI — Oficinas y Talleres: Canalejas, 16 — Melilla.-Jueves 22 de Febrero de 1917.--Franqueo concertado. — No se devuelven los originales — Núm 9.953

Las comunicaciones en el Rif

CABO DE AGUA

Un distinguido escritor que encubre su nombre bajo el seudónimo de «El ex funcionario Benjamín», comenta favorablemente, en «España Colonizadora», el artículo que publicamos hace días sobre la colonización de Cabo de Agua.

El articulista atribuye el olvido en que se tiene á ese sector del territorio ocupado á la desorientación, á la carencia de plan para el desenvolvimiento de la zona, á la falta de estudio que se observa acerca de lo necesario y conveniente, entre lo principal y lo secundario, y, en fin, á la ausencia de entusiasmos, de fe y de ideales.

Se muestra partidario de la construcción de un puertecito, habida cuenta de las condiciones que para ello reune Cabo de Agua, llamado á desempeñar un papel importante. A su juicio, pudiera construirlo una empresa particular.

No le falta razón al combatir la errónea idea de que no hay más soluciones á los problemas que encierra la creación y fomento de la riqueza que echar sobre el Estado todas las cargas y encomendar á él todos los desembolsos y todos los trabajos. Los pueblos que laboran por la colonización de países propicios á ella han desechado ya ese sistema tradicional y prosaico del estado providente.

Muy conformes nos mostramos con la tesis de que el desenvolvimiento de la riqueza pública en esos territorios debe hacerse estimulando la iniciativa privada, apoyando á las empresas y á los particulares que se sientan capacitados para realizar aquellos planes que el Gobierno de la metrópoli, tras un estudio bien meditado trazara, para fecundizar de esta manera la vida nacional, cuidando, claro es, de condicionar sus concesiones y tomando las garantías naturales.

En España, desgraciadamente, se entiende de otro modo, y aquello del perro del hortelano suele tener frecuente realidad. La iniciativa privada condicionada por el Estado relevaría á éste de las onerosas cargas que la penetración y sostenimiento de la parte ocupada exigen.

Nos revela el articulista que un joven ingeniero español, inteligente y trabajador, guiado de su férvido cariño á España y de sus entusiasmos por nuestra actuación africana, brindó la idea de construir un puerto de refugio en Cabo de Agua á una gran empresa española. Hizo los estudios, formuló el proyecto, y no bien se habían ultimado los requisitos necesarios para poner en marcha la idea, cuando se vió asomar la hostilidad por parte de los encargados de la cosa pública.

Nosotros no abogaríamos nunca por la construcción de un gran puerto en Cabo de Agua, hallándose tan próximo el natural de Chafarinas, pero sí creemos indispensable un embarcadero y un dique de refugio para dos barcos. De otra suerte, sólo en los días tranquilos, que son contados en aquellas aguas, podrán efectuarse operaciones.

Se queja «El ex-funcionario Benjamín» del terrible pugilato, del duelo sin cuartel que el funcionario oficial tiene declarado á la iniciativa particular. No suscribiríamos nosotros afirmación tan rotunda; pero tampoco puede negarse que la iniciativa privada halla pocas facilidades en determinadas esferas del Gobierno central y en parte de la prensa, invocándose á cada paso como fantasma terrorífico la palabra negocio. Sin negocios, y negocios buenos, el capital se retrae de las empresas coloniales. Y ese capital es indispensable para la colonización de un país, máxime si está abierto á los súbditos de todas las naciones.

La guerra europea ha puesto un paréntesis á las iniciativas extranjeras en la zona de Protectorado español; cuando la paz venga, es posible que nos lamentemos de no haber aprovechado ese beneficioso paréntesis.

La concesión Rius y Torres

El presidente de la Cámara de Comercio, ha recibido un telegrama del procurador señor Alberca, participándole que el Tribunal de lo Contencioso ha notificado á la representación de dicha entidad, la sentencia en el pleito que el señor Rius y Torres promovió contra la Administración.

Confirma el telegrama la noticia que hace días publicamos. La rentencia revoca el decreto de 1913, anulatorio de la concesión, que, en virtud del fallo del Supremo Tribunal de justicia queda subsistente por tanto.

ZONA FRANCESA

Situación política y militar

Los siguientes informes son del «Boletín Oficial» de la zona del protectorado francés:

Marruecos oriental.—Un destacamento ligero que había salido de Bu-Denib el 21 de Enero, escoltando á Muley Abd-Allach Ben-Bechid, hermano del Jalifa del Tafilete, regresó el 26, después de haber hecho su encuentro en Ulad Amira, con una columna procedente de Ksar-Es-Suk. Los indígenas de Reteb observaron una actitud muy favorable al paso de las tropas. Varias jaimas de Ait-Yazia, disidentes, han solicitado el aman, aceptando la condición de que se establezcan en Gomet Atlach, para la seguridad de ese puesto y sus cercanías.

Región de Fez.—La escuadrilla de aviones que el día 24 voló sobre Ait-Treguchen, Hariza y Beni-Uarain, bombardeando á los grupos de rebeldes, produjo en todo el territorio gran impresión, pues las bombas causaron numerosas bajas al enemigo.

Tadla-Zanán.—Una delegación de Yuaez, presidida por su cheij, se presentó el día 29 de Enero al gobernador de Beni-Mellal, manifestando deseos de reanudar las relaciones, momentáneamente interrumpidas.

El grupo móvil del Tadla salió de la Alcazaba el día 31 para efectuar el aprovisionamiento de Jenifra. Reunidos en El Graar llegó á Sidi Lamina el día primero de Febrero, sin incidentes, y allí esperó la llegada de contingentes adictos, retrasados por la crecida del río.

Los zaian insumisos, al aproximarse la columna, ganaron precipitadamente la orilla izquierda del Um-Es-Rebia.

Marrakech.—El grupo móvil debe operar en la región del Sus para asegurar la organización definitiva del país al sur del gran Atlas, y servir de sostén á los contingentes del Maghzen de Tiznif y de Talaint, que luchan contra los rebeldes de Muley Hiba.

El camino de Marrakech á Agadir por Ymi-Ntaut y Tizi Machoa, á 1.450 metros de altura, ha sido arreglado por los kabileños del Atlas y se encuentra ya en buen estado, á pesar de las dificultades de la obra, lo que representa un gran esfuerzo por parte de las tribus, que recientemente se sometieron.

En la región de Azilol, el comandante de la posición da cuenta de la dispersión de las últimas agrupaciones de los Ait-Atta y Ait-Shohman, y de haber recibido seguridades de orden por parte del Mohad-dem de la Zauia de Ahanzal, que ayer era adversario.

●●

Los temporales han causado grandes daños en varias regiones y desperfectos en los caminos y posiciones del interior.

Los ríos desbordados en varios puntos del territorio de Taza y en los territorios de Fez, Mekinez y Rabat han arrastrado los puentes, interrumpiendo de momento las comunicaciones.

ALCUZCUZ

Leemos:

«Salió de Barcelona el antiguo vapor «Melitón González».

Aunque no se dice, sería con un cargamento de chistes, que no es cosa de contrabando.

***

Sí, señor; lo de la tasa
del pescado y lo del árbitro,
va sólo contra los pobres...
contra los pobres criados.

***

Título de un artículo:
«El petróleo, curativo.»
Para alumbrarnos, quisiéramos.

***

Se ha publicado un folleto muy majo con los presupuestos de la Junta de Arbitrios.

En los gastos de limpieza se echa de menos una retribución para el Poniente, que es una barredera hasta allí. Ni un papelillo ha quedado en las calles después del Carnaval.

***

Leemos en un colega matritense:

«Petrogrado.—El presidente del Municipio pronunció un pppppppcarlos arlod car lod carlod car lod.»

Nuestras arraigadas convicciones nos impiden mostrarnos conformes con las palabras pronunciadas por el alcalde moscovita.

La conducción de la correspondencia en aeroplano

El director general de Comunicaciones ha celebrado una larga conferencia con el presidente de la Cámara sindical de industriales aeronáuticos de Francia, que se encuentra en nuestra nación, para estudiar la manera de implantar distintos servicios aéreos, y entre ellos la conducción de la correspondencia urgente por medio de aeroplanos.

La producción de aparatos para la aviación ha adquirido con motivo de la guerra un desarrollo enorme, llegando á ocupar en la vecina República á 600 000 obreros. Hoy día toda la fabricación es dedicada á las atenciones militares; pero una vez que se firme la paz esta superproducción podrá dedicarse, y de hecho se dedicará, al establecimiento de servicios de transportes rápidos, ya que se han resuelto todos los problemas técnicos que á ello se oponían.

Don José Francos Rodríguez se propone estudiar con todo el interés que merece esta nueva aplicación de los aviones, y es de esperar que en breve pueda ser una realidad el transporte aéreo de la correspondencia.

PLAZA Y CAMPO

Entre otras muy posibles omisiones, padecimos en nuestro último número, la de la monísima niña Carmencita Aguirre, que lucía en el baile del Casino Militar, precioso disfraz de holandesa.

●●

La lancha «Cartagenera», de la marina de guerra», que manda el Alférez de Navío señor Cadarso, recogió ayer mañana en aguas de Mar-Chica, el cadáver de un indígena, que transportó al reducto de Nador.

Como se supuso, se trataba de uno de los ocho infelices kabileños que perdieron la vida en el naufragio de una barquilla el día 6 del actual.

Avisado el Juzgado de instrucción, se presentó en el Reducto, é identificado el cadáver, resultó ser el de Abd-Er-Kau-Ben-Mohamed Had-du, de Farjana, poblado de Iyogaraten, casado y con dos hijos.

El cuerpo fué entregado á la familia por mediación del teniente Guerrero, encargado de la Oficina de Policía Indígena, quien había noticiado el hallazgo á Iyogoraten.

●●

El intérprete de Telégrafos de Nador Mohamed-Bel-Hach, celebró ayer la imposición de nombre de su nuevo hijo, á quien se llamará Maimón.

Con este motivo reunió en su casa á sus amigos, á los que obsequió con té y pastas.

●●

Por tener gravemente enfermo á su señor hermano, marchó á la Península el oficial de Correos don Eduardo Ruiz Meroño.

●●

Procedente de la Península llegaron dos expediciones de reclutas compuestas, respectivamente, por 211 y 164 individuos, pertenecientes á la primera, segunda y tercera regiones.

Dichos reclutas vienen destinados á las siguientes compañías:

73 á San Fernando; 4 á Ceriñola; 131 á Melilla; 37 á Africa; 40 á Segorbe; 2 á Chiclana; 24 á Taxdir; 1 al Depósito de Ganado; 17 á la Comandancia de Artillería; 24 al regimiento de Montaña; 8 al Mixto de Ingenieros; 13 á Intendencia de Campaña, y 1 á la Compañía Mixta de Sanidad Militar.

●●

La sesión que debió celebrar en la tarde de ayer, para la elección de un vocal, el Casino Militar, fué suspendida por falta de número de socios.

Esta tarde volverá á reunirse de nuevo.

●●

A Monte Arruí marchó en la mañana de ayer el general Monteverde, con objeto de proceder á la revista de armamento.

Por dicho motivo no hubo firma del despacho ordinario.

●●

Ha tomado posesión de su destino en las oficinas de Correos, el intérprete de árabe Abd el-Azis-Ben-Sabba.

●●

A bordo del vapor correo marchó á Málaga y Madrid, nuestro querido compañero el redactor de «La Tribuna» don Basilio García Herreros, que ha permanecido en Melilla una corta temporada preparando el extraordinario que dedicado a nuestra ciudad ha de publicar el querido colega en la primera quincena del próximo Marzo.

A despedir al señor García Herreros acudieron al muelle muchos compañeros y amigos.

●●

Llamamos la atención de nuestros lectores hacia un caso de verdadera caridad.

Se trata de una anciana y desvalida mujer llamada Remedios Camacho Doncel, habitante en la calle de Montenar 8, barrio Industrial. Carente de toda clase de recursos y enferma desde hace más de un mes, solicita de las buenas almas una limosna con la que poder acudir á su miseria y á su enfermedad.

●●

Esta tarde á las cinco celebrará sesión, presidida por el general Monteverde, la Junta Directiva de la Sociedad Hípica.

La sesión tendrá lugar en la Subinspección.

●●

Se ha hecho cargo del mando de la Comandancia de tropas de Intendencia de Plaza y de la Dirección del Parque de Suministro, el subintendente de segunda clase don Eusebio Pascual. Agradecemos su amable ofrecimiento, al que correspondemos.

●●

Hoy marchará á las posiciones de Taurial-Zag, Ras-Medua y los Tumiats, el Comandante General señor Alzburu.

Le acompañarán el coronel jefe de Estado Mayor, señor Fernández Heredia y comandantes Machinandiarena y García Díaz.

Los expedicionarios regresarán á las cinco de la tarde.

●●

A las nueve y media se reune esta noche en asamblea general la Cámara de Comercio, para tratar de la desgravación de los arbitrios municipales á las mercancías que vayan en tránsito para Marruecos.

●●

Destinado á la estación de Telégrafos de Cádiz, marchó á la Península el oficial quinto de dicho cuerpo don Manuel Senabre.

●●

En la calle del General Pareja núm. 1, ha quedado instalado un magnífico establecimiento destinado á la venta de toda clase de material eléctrico.

Agradecemos á los propietarios Sres. Astigarraga, Navas & Compañía, el ofrecimiento que nos hacen del nuevo establecimiento.

●●

A Málaga marchó el ayudante de Obras Públicas don Manuel de Diz.

●●

Sigue siendo muy visitada la exposición permanente de productos expañoles de los Centros Comerciales Hispano-Marroquíes, especialmente por personas dedicadas á los negocios, así europeos como moros.

●●

Con destino á la península fueron embarcados, á bordo del vapor correo, 160 bultos de pescado, con 9.609 kilogramos de peso total.

A Nador se expidieron cuatro bultos con 240 kilos de peso.

DE SOCIEDAD

Se encuentra en Melilla, procedente de Barcelona y Madrid, el diputado á Cortes por Lérida, propietario de los teatros Reina Victoria y Kursaal, don Ricardo Ramos, á quien acompañan su señora, su hijo don Roberto y su secretario particular, señor Casanova.

Los señores de Ramos permanecerán en Melilla una corta temporada.

A la Península marcharon doña Luisa Paredes y doña Josefa Arjona.

JOAQUIN DICENTA

El telégrafo, con su laconismo casi siempre impiadoso, nos ha traído la noticia del fallecimiento de Joaquín Dicenta.

Conocida de todos es la ilustre personalidad de Dicenta. Nacido en Calatayud, en 1863, su talento se destacó vigoroso en todos los géneros literarios. La diversidad ha sido la nota distintiva del artista. Como poeta, como novelista, en la Prensa y como autor dramático, alcanzó grandes éxitos.

En 1895 estrenó «Juan José», que ha sido una de las obras que más representaciones ha logrado. Gran número de literatos y periodistas madrileños le dieron en la corte un banquete, homenaje que se repitió en varias provincias al estrenarse el drama.

Este está traducido al portugués, italiano, alemán, inglés, danés, holandés y francés.

Son dignas de mención, entre sus otras obras, «El suicidio de Wether», muy bien versificada; el drama en tres actos «Los irresponsables»; «Honra y vida», del género histórico; «El señor feudal», y la zarzuela «Curro Vargas», que escribiera en colaboración con Manuel Paso, y en la que se dió vida á la novela de Alarcón «El niño de la bola.»

Otra de sus obras, «Aurora Lorenzo», fué estrenada con gran éxito en Barcelona y también fué muy celebrada la traducción de «El místico», de Rusiñol.

«Sobrevivirse» y «El Lobo», han sido sus últimos éxitos teatrales.

En la novela hay que citar «Encarnación», «Madres de España», «De piedra á piedra», «Tinta negra» y «Los bárbaros», que obtuvo un gran éxito de crítica y librería, siendo traducida al alemán.

En las páginas de numerosas revistas, ha dejado muchos cuentos y novelas cortas.

Las columnas de la prensa se han visto también avaloradas con sus crónicas, muchas de ellas célebres.

En la actualidad, y desde hace muchos años, formaba parte de la redacción de «El Liberal».

Tanto á ésta como á Joaquín Dicenta, hijo, notable poeta y literato, enviamos la expresión de nuestro pesar más íntimo y sincero.

D. O. M.

LA SEÑORITA

Pepita García Alvarez

FALLECIO EN EL DIA DE AYER, A LOS 21 AÑOS DE EDAD, DESPUES DE RECIBIR LOS SANTOS SACRAMENTOS

R. I. P.

Sus desconsolados padres, don Victoriano García, comandante del regimiento Infantería de Africa, número 68, y doña Enriqueta Alvarez; hermanos, Enriqueta, Gabriel, Angel; hermano político, don Joaquín Camarero; tíos, primos y demás parientes,

Participan á sus amistades tan sensible pérdida, rogándoles encomienden á Dios el alma de la finada y asistan á la conducción del cadáver, que tendrá lugar hoy á las cinco, desde la casa mortuoria, calle de Arturo Reyes, 4, al Cementerio de la Purísima Concepción, por lo que les quedarán reconocidos.

El duelo se despide en el Cementerio. **No se reparten esquelas.**

Empresa de Pompas fúnebres LA SIEMPREVIVA, Ros de Olano, número 1.

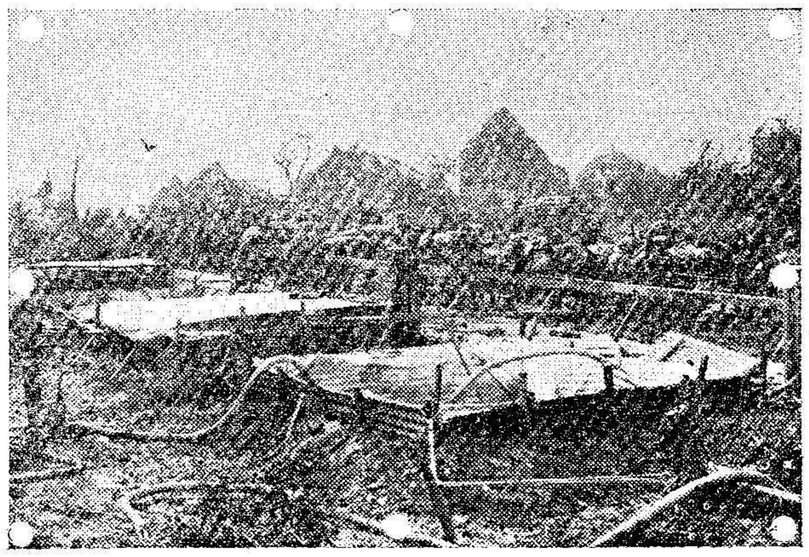

TANQUES DE AGUA PROVISIONALES EN EL FRENTE FRANCES

LA VIDA EN LOS MENORES

PROA A LA ISLA

El «Silvestre», familiarizado con la puntualidad militar, zarpa al sonar el cañón del medio día, y hace el rumbo meciéndose algo más que suavemente, no obstante la calma chicha que reina.

El ansia, el deseo de llegar corre más que el tiempo, y las horas de travesía parecen siglos.

El «Lusitania» de las Plazas Menores, capaz de conducir á ellas hasta treinta y cinco toneladas de carga, se detiene sin fondear frente á Cabo de Agua, y una lancha á remo recoge el no escaso pasaje y, doblando el Borj, lo lleva á tierra quebdaní.

El largo y estrecho muelle, ganado parte al mar y parte al monte, como un camino á media ladera, está abarrotado de sacos de carbón vegetal y pilas de leña. Dijérase al sortearlos que una urbe comercial encontrarase más allá.

En el dulce y apacible rincón transcurren los años sin llevar á él transformación sensible. El poblado de la playa ha crecido poco; el alto continúa igual, apenas iniciado.

Vemos las mismas caras de indígenas. El «Herrero», un anciano de numerosa prole entre hijos, nietos y biznietos, sigue con su siglo á cuestas, su voz temblona y sus historias de ochenta años atrás. Nos complace sobremanera saludar nuevamente á quien no creimos ver más.

En media hora larga á remo se salva el espacio entre cabo de Agua y el pequeño archipiélago. La pintoresca isla de Isabel II, que parecía un nacimiento, causa extrañeza á nuestra retina. Desaparecieron plantas y árboles por temor á los mosquitos, y nos hace el efecto como si encontráramos calvo á un viejo amigo al que imagináramos siempre con larga cabellera.

LA ISLA SE DIVIERTE

Solemos compadecer á los moradores de las islas; nos horroriza pensar en su aislamiento, les juzgamos separados del mundo, enterrados en vida; ¡cómo nos equivocamos á veces!

Los insulares disfrutan de excelente humor, los insulares se divierten de lo lindo, los insulares son dichosos, los insulares nos han hecho partícipes de sus alegrías las horas que con ellos hemos convivido.

¿Motivo para divertirse? cualquiera; basta un pretexto. Mas en esta ocasión no ha sido fútil. Inaugurábase nada menos que una fonda. Era esta la falta mayor de los peñascos; si algún amigo no sentaba, generoso, en su mesa al visitante, el ayuno completo, absoluto, era de rigor.

Y ¡vive Dios! que la inaugura ión fué revestida de todos los honores y acreditó al flamante establecimiento.

En amplio é iluminado salón sirvióse la mesa para diecicho cubiertos, sentándose á ella lo más distinguido del elemento civil y militar de la isla, la oficialidad del «Silvestre» y los excursionistas, entre los que se contaba el narrador.

El menú, más selecto y positivo que el del Ritz ó del Palace, fué ingerido entre risas, bromas y golpes de porrón de treinta segundos de duración como mínimun, y amenizado por los lejanos acordes de una rondalla que matizaban el acto de poético encanto y transportaban, con ayuda de la alegría y de los licores, á otros lugares del planeta.

Cuando los puros, fumados nerviosamente, iban mediados, daba comienzo en el artístico salón árabe del casino un animado baile, por el que rondaba Cupido juguetón con su flecha y sus alas.

Y mientras de los lindos palmitos pasamos á contemplar los finos cabos, los zócalos divinos, irreprochables de las beldades insulares, Curro, nuestro amigo, una institución en la isla, nos narra una vez más sus hazañas y nos cuenta minuciosamente las formas en que dió muerte, en el transcurso de su vida, á cinco lobos marinos, en sus incursiones á la cueva de la isla del Congreso.

Otro suceso, no menos importante, tiene que registrar las efemérides. La esfera del reloj del casino, ha sido transformada; ¡allí es nada!

Mientras descansamos breves horas en el lecho extraño, con la preocupación natural de no perder el vapor, que debe saludar en marcha la salida del sol, vemos en el ensueño figulinas delicadas perfectamente calzadas, con ojeras interesantes, frágiles cuerpecillos que danzan con agilidad y miran mimosamente y que son ahuyentadas bruscamente por el seco y agrio tintineo del despertador que nos avisa.

LA ISLA MADRUGA

El fresquito mañanero despeja la frente, y al encaminarnos á la marina, observamos que el pueblo casi entero ya está allí en honor á ser día de correo. La isla madruga, y entre el carraspeo de las gargantas y efusivas despedidas, unos se van y otros se quedan y todos comentan los acontecimientos.

¿Hasta cuándo durará el mismo tema? ¡Quizá nos lo cuenten como reciente cuando retornemos, quien sabe al cabo de cuánto tiempo, á la isla!

Nuestro *trasatlántico* liliputiense bailotea, como las figulinas del ensueño, por encima de las olas, y mientras el lápiz traza estas líneas, nos reintegra á Melilla, que apenas repara en nosotros.

¡Oh, desdeñosa mirada de los grandes, de los opulentos, de los que medraron! ¡Oh, cariñosa acogida de los pequeños, de los humildes!

Parravichino

EFEMÉRIDES

de las plazas menores de Africa

22 DE FEBRERO

Peñón de la Gomera

1655.—En una cabalgada murieron el sargento Antonio Sedano, Juan Ruiz, Juan Ramos, Tomás de Alarcón, Francisco de Aguirre, Juan Jiménez, Juan de Reina, José Enriquez y Francisco Muñoz.

1702.—Durante el sitio murió Pedro Francés, de un balazo de Artillería que le llevó la cabeza.

1804.—El gobernador de Alhucemas, en vista de la necesidad que sufría la plaza, se quedó con el cargamento de agua y víveres que conducía al Peñón un barco que fortuitamente tuvo que tocar en aquella plaza. El agua, que se llevaba de Málaga, procedía de un pozo del antiguo castillo de San Lorenzo.

Alhucemas

1804.—Estaba la plaza tan falta de víveres que el Gobernador determinó quedarse con los que llevaba para el Peñón el barco de este punto, que había tenido que arribar á Alhucemas por averías. Tampoco tenía agua, y utilizaba para beber la destinada al lavado.

G. de Morales

(Prohibida la reproducción).

Desde Chafarinas

(DE NUESTRO CORRESPONSAL)

Procedente de Melilla ha llegado una expedición de 39 enfermos que envían los hospitales para terminar su curación y convalecencia.

También han llegado muchos soldados para el destacamento de infantería de estas Islas.

—El Carnaval ha estado por aquí bastante desanimado en relación con años anteriores. Esta vez las calles han estado desiertas, y ello se debe á que no dan los tiempos para gastos. Sin embargo, alguna que otra máscara hizo su aparición, con el natural contento de la gente menuda.

El Casino de Recreo dió sus anunciados bailes, que tampoco estuvieron tan concurridos como otras veces, á causa de haberse reducido el vecindario y la lista de socios.

El salón estaba vistosamente adornado, y no nos atrevemos á decir que ofrecía brillante aspecto, pues la falta de petróleo que se viene sufriendo hizo preciso reducir la iluminación.

Fueron encanto de las fiestas las bellas señoritas Carmen Sorní, Remedios Planelles, Teresita Copete, Carmen y Catalina Ruiz, Ana Martínez, Lola Martínez, Rosa Martínez, Adela Martínez, Aurora Martínez, Luisa Martínez, Blanca Pérez, Gloria Pérez, Carmela Matías, Paulina Ahumada, Pilar Pérez y Lola Osés, que lucían bellos disfraces. También asistieron las bellas señoras de Fuentes, Sorní, Copete, Ahumada, Ruiz, Pérez y Valero.

Don Germán Sorní oyó muchas felicitaciones por la organización de los bailes, de las que participó el brillante sexteto de bandurrias y guitarras que dirige el notable concertista señor Mata.

—Para el baile de Piñata se espera gran animación, pues han anunciado su visita varias familias de Cabo de Agua, invitadas al efecto.

—Se hallan más aliviados los enfermos que sufren afecciones catarrales á causa de lo desigual del tiempo.

—Los montes de la costa aparecen cubiertos de nieve, y al ponerse el sol se siente frío.

CORRESPONSAL.

INFORMACIÓN TELEGRÁFICA

De nuestros corresponsales en Madrid, Provincias y Extranjero

NOTICIAS MILITARES

El «Diario Oficial», publica las disposiciones siguientes:

Licencia matrimonial

Se ha concedido licencia al médico segundo de Artillería de Melilla don Eduardo García Sánchez, para contraer matrimonio con doña Carmen Merino.

Desestimada

Lo ha sido instancia de Ginesa Méndez, pidiendo el licenciamiento de su hijo Alfonso Hernández Méndez, soldado de Intendencia de Melilla.

Ascensos

Han sido ascendidos diez y siete cabos de la Guardia Civil.

NOTAS DIVERSAS

El personal de una embajada

SANTANDER.— A bordo del vapor «Alfonso XIII», han embarcado los individuos pertenecientes á la embajada de los Estados Unidos en Berlín.

También embarcó el agregado á la embajada española en Washington.

Mañana embarcarán Mr. Gerard y el resto del personal.

Cajas de frutas

VALENCIA. — Prosiguen llegando de Burriana millares de cajas de naranjas á causa de resistirse los buques á cargarlas allí.

Esta negativa de los barcos, reconoce por causa el temor á sufrir el ataque de los submarinos, pues los buques tienen que permanecer internados en el mar.

Los exportadores de vino

VALENCIA.— Han llegado procedentes de Alicante, los representantes de los exportadores de vinos de aquella región.

Estos representantes, proseguirán en unión de los de Valencia, las gestiones para que se reanude el tráfico con Cette.

Comerciante detenido. Billetes falsos

VALENCIA.—La guardia civil de Bujalance ha detenido á un comerciante valenciano.

Este había adquirido dos partidas de aceite, pagándolas en billetes falsos.

Cadáver mutilado

ALCOY. — Debajo del puente Cristina, ha sido encontrado el cadáver de un hombre desconocido.

Fáltanle los ojos y la mano derecha.

En Alcoy, es desconocido el cadáver, que viste bien.

El médico no ha podido precisar la época ni la causa de la muerte, por el estado del cadáver.

Ha causado extrañeza el hecho de que no se tengan noticias de ninguna desaparición de persona en los pueblos inmediatos.

La llegada de Mr. Gerard

Procedente de París, ha llegado á la Corte Mr. Gerard, ex-embajador de los Estados Unidos en Berlín.

Mr. Gerard ha visitado al embajador yanki.

Boda de una actriz

Se han recibido noticias en Madrid, dando cuenta de la boda de la bellísima actriz de la compañía Guerrero-Mendoza, María Ladrón de Guevara.

Esta se ha casado en Buenos Aires con un multimillonario chileno, habiéndose retirado de la escena.

Inauguración de un puente

SAN SEBASTIÁN.—Por la mañana temprano se ha verificado la inauguración del puente internacional sobre la Avenida de Francia.

Por parte de España, asistieron el gobernador civil y el ingeniero jefe de Obras Públicas y representantes del Ayuntamiento de Irún.

Sumario sobreseido

ALMERÍA.—Se ha sobreseido libremente el sumario últimamente instruido contra el ingeniero don Francisco Javier Cervantes, ex-director de las obras del puerto.

La audiencia no ha encontrado culpabilidad ninguna contra el señor Cervantes.

Despachando con el Rey

El subsecretario de Gobernación recibió á los periodistas en su despacho del Ministerio.

El Sr. Alvarez Mendoza manifestó que no había ninguna noticia de interés que comunicar.

Dijo, que el Sr. Ruiz Jiménez había estado en Palacio despachando con Su Majestad, pero sin haber sometido á la firma regia ningún decreto.

Hablando con Romanones

El Conde de Romanones recibió á los periodistas, hablando con ellos según costumbre.

Manifestó que había estado despachando con el Rey, siendo breve el despacho, pues no hay nada de importancia.

Hablando de las próximas elecciones provinciales de diputados, dijo el Presidente que temía surgieran algunos chispazos, aunque confiaba en que, generalmente, no ocurrirá nada de particular.

El Conde se despidió de los reporters diciéndoles que hasta mañana jueves no se celebrará Consejo de Ministros, que tendrá lugar en Palacio presidido por el Rey.

Regalo del Rey

El Conde de Romanones, cuando el día de su santo estuvo en Palacio, fué cariñosamente felicitado por Su Majestad.

Don Alfonso le regaló un magnífico alfiler de brillantes con un zafiro.

Miranda enfermo

El Ministro de Marina se encuentra enfermo.

El General Miranda sufre un fuerte catarro, teniendo una afonía completa.

Afortunadamente la enfermedad no es de cuidado.

Le han visitado el Conde de Romanones y sus compañeros de Gabinete.

Audiencias regias

Después de haber despachado con el Presidente del Consejo y los Ministros, D. Alfonso recibió en audiencia á numerosas personalidades, entre ellas al General Marvá.

García Prieto en Palacio

Llamado por el Rey, estuvo en Palacio el Presidente de la Alta Cámara, Marqués de Alhucemas.

El Monarca estuvo conversando con el Sr. García Prieto, enterándose detallamente de la marcha de los debates en el Senado.

ACEITE BASCUÑANA
ANALIZADO
POR EL CENTRO HIGIÉNICO
Precios reducidos al día por bidones, arrobas y litros
Servicio á domicilio.
Calle CASTELAR, núm. 63
36a-2

Carbón barato
Cok en cilindros, á 80 pesetas tonelada. En espuertas de 25 kilos neto á 2 pesetas (ocho céntimos kilo).
Vegetal en bolsa, á 90 pesetas tonelada. En espuertas de 25 kilos neto á 2'25 pesetas (nueve céntimos kilo).
CARBONIFERA DEL RIF
Conde de Alcaudete, 2. Zona Industrial.
Buzón de avisos para el servicio á domicilio, sin alteración de precios O'DONELL, 41 (Farmacia Militar)
37 a

DE TODAS LAS NACIONES

Inglaterra

Conferencias aplazadas

AMSTERDAM.—Según se había anunciado, dentro de breves días debía celebrarse en Londres una conferencia entre el gobierno británico y representantes de las colonias inglesas.

Según las últimas noticias, las anunciadas conferencias han sido aplazadas.

La campaña submarina. Lo que dice un marino inglés

ROTTERDAM.—El capitán de un vapor inglés, detenido por un submarino alemán, ha declarado que si continúa la guerra submarina en la misma forma que hoy se lleva, revestirá caracteres de gravedad para Inglaterra.

Un discurso de lord Derby

LONDRES.—El ministro lord Derby ha pronunciado un discurso acerca de la situación actual de la campaña.

Ha dicho que sería engañarse á sí mismo no confesando que la lucha será larga y encarnizada.

Manifestó que dinero y municiones los hay en abundancia, siendo preciso que los hombres sean también tan abundantes como aquéllas.

Terminó expresando que durante los seis próximos meses, se atravesará uno de los más críticos períodos de la guerra.

Francia

España y Francia, en Marruecos

PARIS.—Se ha publicado un decreto promulgando el acuerdo firmado en Madrid el 29 de Diciembre último.

Se refiere dicho acuerdo á las relaciones judiciales en las zonas de España y Francia, en Marruecos.

Poincaré, en el frente. Ministro italiano condecorado

LYON.—El presidente de la República Mr. Poincaré, acompañado de los ministros de la Guerra y de Armamentos, del ministro de Estado italiano y de varios generales, ha estado visitando el frente de batalla.

El presidente hizo entrega de varias condecoraciones á oficiales y soldados que más se han distinguido en las últimas acciones.

También impuso á un teniente aviador la cruz de San Jorge, enviada por el zar Nicolás de Rusia.

Mr. Poincaré impuso asimismo la condecoración de la cruz de Guerra, á monsieur Bissolati, que vestía uniforme de sargento de alpinos.

Mr. Bissolati pronunció un discurso, diciendo que él no era soldado francés ni italiano, sino un soldado de la Entente.

Aumento de buques

LYON.—Ha aumentado considerablemente el tráfico marítimo en los puertos franceses.

La concurrencia de buques, es grandísima, si se compara con la de la semana anterior.

Las restricciones

LONDRES.—La prensa se ocupa de la cuestión relativa á la restricción de las importaciones.

Dicen los periódicos que Francia sufrirá grandemente, particularmente con la prohibición de las importaciones de sedas y vinos, industrias vitales de Lyon, Borgoña y Burdeos.

El conflicto del carbón. Detalles de una manifestación

PARIS.—Se conocen más detalles de los escándalos promovidos con motivo de la carestía del carbón.

Otro grupo de unos 400 manifestantes, asaltó una carbonería y llevóse 8.000 kilos de combustible.

La policía detuvo á 40 de los asaltantes.

El municipio de París tenía almacenadas 414.000 toneladas de carbón, de las cuales había cedido gran parte á las Compañías de gas, lavaderos, pequeñas carbonerías y sociedades cooperativas.

Además de lo distribuído, había vendido á precios baratos 84.110 toneladas.

Se calcula que, en París, hacen falta 40.000 toneladas de carbón, para cubrir las necesidades perentorias.

Holanda

El racionamiento

PARIS.—Antes de fin de año, comenzó el racionamiento de los alimentos en Holanda. Cada bono, da derecho á un kilo de patatas; 800 gramos de arroz; 50 gramos de grasa y 100 gramos de jabón, suficiente para la semana del 18 al 24 de Febrero.

Huelga de marineros. El temor á los submarinos

ROTTERDAM.—En diversos puertos de Inglaterra se encuentran detenidos más de treinta buques holandeses, sin poder hacerse á la mar.

Las tripulaciones de los citados barcos se han declarado en huelga, negándose á navegar, ante el temor de ser torpedeados por los submarinos alemanes.

Italia

El Papa y la nota alemana

ROMA.—La secretaría de Estado del Vaticano, ha comunicado oficialmente, que la nota de Alemania sobre la intensificación de la campaña submarina, no se anunció al Vaticano.

Noruega

Negociaciones fracasadas. Servicios suspendidos

CRISTIANÍA.—La prensa ocúpase extensamente de la cuestión marítima y de las gestiones que se realizaban para hacer llegar á un acuerdo al personal marítimo.

Afirman los periódicos, que las negociaciones entre armadores y marineros, han fracasado.

En vista del negativo resultado de las negociaciones, ha quedado suspendido, hasta nueva orden, el servicio de pasajeros con América.

Estados Unidos

Oficinas de reclutamiento

LYON.—Un despacho de Washington, dice que en Nueva York se han establecido oficinas de reclutamiento para las tripulaciones de la flota de guerra.

Hasta ahora, son muchísimos los voluntarios inscriptos.

POR LA RADIO

SERVICIO URGENTE

Alborotos en Sevilla

Manifestación de mujeres

Madrid, 21.—(Urgente).

SEVILLA.—A causa de haber sido suprimido el reparto de socorros que se venían distribuyendo, se han originado algunos escándalos.

A los tres días de haber cesado el temporal de lluvias en esta capital, las autoridades acordaron suprimir los socorros que con motivo de aquel se repartían.

Una manifestación de mujeres, en número de unas 300, presentóse ante el gobierno civil, exigiendo la cantidad con que se las socorría.

Les entregaron cincuenta céntimos á cada una, pero no se conformaron con dicha cantidad y prorrumpieron en gritos, promoviendo algunos alborotos.

La policía logró disolver á las manifestantes y restablecer el orden.

Avión derribado

Madrid, 21.—(Urgente)

PARIS.—El comunicado oficial consigna que en diversos puntos del frente reina gran actividad en las artillerías.

Las baterías francesas han cañoneado intensamente las trincheras alemanas de la cota 304, causando al enemigo numerosas bajas.

En el sector de Cormay, un avión alemán intentó bombardear las posiciones francesas, pero fué derribado y apresados sus tripulantes.

En el resto del frente continúa el cañoneo con intermitencias.

Puerto bombardeado

Madrid 21.—(Urgente).

NAUEN.—Un dirigible alemán ha bombardeado con éxito un puerto enemigo.

El aparato arrojó numerosos proyectiles que ocasionaron importantes daños.

Romanones en Palacio

Madrid, 21.—(Urgente).

El conde de Romanones estuvo esta mañana en Palacio.

Al hablar con los periodistas manifestó que no había despachado con el Monarca, pues no había ningún asunto de importancia.

El autor de "Juan José,,

Madrid, 21.—(Urgente)

Alicante.—Ha fallecido en esta capital el conocidísimo escritor y autor dramático Joaquín Dicenta.

El notable literato se hallaba enfermo desde hace algún tiempo, habiendo venido á ésta con esperanzas de reponer su salud.

Los tribunales de justicia

El Juzgado de moros

Madrid, 21 (Urgente).

En la sesión de esta tarde del Senado quedará aprobado el dictamen de la comisión mixta sobre la jurisdicción civil en Melilla y Ceuta.

A pesar de que el dictamen suprime el artículo adicional sobre el Juzgado de moros, se cree que éste continuará, entendiéndose que la nueva ley no deroga su existencia.

Bolsa de Madrid

COTIZACIONES DE HOY

Madrid 21.—(Urgente)

4 por 100 Interior	74'70
5 por 100 Amortizable	95'25
4 por 100 Amortizable	86'75
Banco	450'00
Tabacos	277'00
Río de la Plata	000'00
Francos	80'85
Libras	22'50

Visita al frente italiano

Madrid, 21.—(Urgente.)

El general Cavalcanti ha marchado con dirección al frente italiano.

El general, en su visita, recorrerá las organizaciones y obras de defensa de aquel teatro de la guerra.

Trescientos náufragos

Madrid, 21.—(Urgente).

Vigo.—Dentro de breves días marcharán con dirección á Lisboa 300 marineros, náufragos, que pertenecen á las tripulaciones de varios buques torpedeados.

Los citados marinos se proponen embarcar en Lisboa con rumbo á Inglaterra.

Sobre el cierre de las Cortes

Madrid, 21.—(Urgente.)

Nuevamente el conde de Romanones ha hablado esta tarde acerca de la suspensión de las sesiones parlamentarias.

El Presidente ha insistido en que á pesar de cuanto en contrario se dice, no tiene prisa ninguna en que se cierren las Cortes.

Confirmó que mañana se celebrará Consejo en Palacio presidido por el Rey.

Capilla en Palacio

Madrid, 21.—(Urgente)

Con la solemnidad y brillantez acostumbradas se ha celebrado hoy capilla en Palacio.

Toda la Familia Real asistió á los oficios divinos.

La previa censura

Las noticias falsas

Madrid, 21.—(Urgente.)

El ministro de la Gobernación estuvo esta tarde hablando con los periodistas.

Les pidió que trataran con exquisita prudencia todas las noticias que puedan originar alarmas y disgustos sin motivo.

Aludiendo al asunto de Cartagena, dijo que de continuar así se dará lugar á que el Gobierno establezca la previa censura y castigue la publicación de noticias falsas.

Añadió el Sr. Ruiz Jiménez que se ha exagerado mucho la cuestión de la boya de Cartagena, desmintiendo rotundamente que la boya contuviera explosivos ni esencias para ningún submarino.

Alemania y los yankis

Buscando la reconciliación

Madrid 21.—(Urgente)

Londres.—En Washington se tiene la creencia de que Alemania trata de reconciliarse con los Estados Unidos.

Según una información oficial, afírmase que Alemania ha dado órdenes á los comandantes de los submarinos para que no hundan los buques americanos.

Operaciones paralizadas

Madrid, 21.—(Urgente.)

Londres.—En el frente Occidental reinan grandes temporales desde ayer

Las lluvias han hecho que se paralice la actividad en casi todo el frente.

Sesión del Senado

El proyecto de autorizaciones

Madrid 21.—(Urgente)

A las cuatro menos cuarto abre la sesión el señor García Prieto, habiendo en la Cámara regular animación.

La parte destinada á ruegos y preguntas transcurre sin gran interés.

El marqués de Portago pregunta si en esta ocasión serán aprobados antes que se cierren las Cortes los proyectos de ferrocarriles secundarios y de extrarradio.

El señor Gasset contesta que ambos serán aprobados.

Se entra en el orden del día, continuando la discusión del proyecto de autorizaciones.

Intervienen varios senadores, alargándose el debate y siendo preciso prorrogar la sesión.

Se aprueba hasta el artículo cuarto y se levanta la sesión.

Análisis de minerales
Laboratorio químico de
Jaime Gastalver
POLAVIEJA, 21 (bajo)
405-a

Folletín de "El Telegrama del Rif" (206)

Su Alteza el Amor

POR

XAVIER DE MONTEPIN

CASA EDITORIAL SOPENA

gí mucho cuando á eso de la una trajeron á mi señora en el estado en que la veis.

—¿Y no sabeis dónde se ha procurado la Marquesa el vitriolo?

—Lo había en un armario de la cocina, y seguramente es de allí de donde lo ha cogido.

—¿Quién trajo á la señora?

—El señor Volnay, actor del ambigú.

—¿Ha vuelto?

—Esta mañana vino para saber noticias, y no ha querido subir; porque decía que le haría muy mal efecto ver en ese estado á la Marquesa.

—El señor de Logeryl, no pudiendo averiguar más, se retiró dirigiéndose á casa de Mariana Gilbert, en donde permaneció un momento, y se fué al hotel de Chaslin.

—¿Qué hay de nuevo, amigo mío?—le preguntó Elena.

—He sometido á un interrogatorio á Pedro Rédon. Lo niega todo, y hasta dice que no conoce á la señorita Lasseny.

—Y yo sostengo que ella es su cómplice.

—Tened paciencia, querida Elena; mañana haremos la prueba decisiva.

—¿Mañana?

—Sí; careará á Pedro Carnot con Adriana y con Mariana, y veremos si también miente en su presencia.

La señorita de Chaslin bajó la cabeza sin responder.

—¿Está vuestro hermano en casa?—preguntó el sustituto.

—No sé.

—¿Cómo está?

Como siempre, queriendo á esa miserable criatura más que nunca, y buscándola por todas partes desde que ha desaparecido; la llama á voces como si estuviera loco.

—Compadezcámoslos.

—¡Ojalá pudiera!; su amor por esa Adriana me hará que le odie.

—Es vuestro hermano, querida Elena, y además os queda muy poco tiempo que esperar. Voy á escribir dos letras á Roger, avisándole lo que va á pasar mañana.

Armando escribió una carta, entregándosela á Elena, y añadió:

—Tened la bondad de darme la llave de la puerta del jardín que dá á la Avenida Gabriel y la de la puerta de la escalera interior que conduce á la habitación que ocupaba la señora Lasseny. También desearía el frasco que aún contiene algunos granos de digitalina.

—Voy á buscarlos... Decidme, amigo mío, ¿dónde se efectuará el careo?

—En la alcoba en que murió vuestra madre. Os parecerá un sacrilegio que haga entrar en esa habitación santificada por el martirio, á los que suponemos autores del crimen; pero es necesario hacerlo así para descubrir la verdad.

Elena salió cabizbaja, y al cabo de un rato volvió con las dos llaves y el frasco casi vacío, que entregó á su prometido.

Armando la besó en la frente, diciendo:

—Gracias, y hasta mañana, querida Elena, ¡valor!

—No me faltará... os lo prometo: hasta mañana.

XX

Al día siguiente, á las tres de la tarde, dos coches se detenían en la Avenida Gabriel, á la verja del hotel del duque de Chaslin. Del uno se apeó el señor de Logeryl, y del otro Pedro Redon, acompañado de Daniel Gaillet y de un agente. Fossaro iba tranquilo é impasible. Iba atado de manos. Armando sacó la llave del bolsillo y abrió la puerta del jardín. Daniel hizo entrar al tuerto. El sustituto preguntó á Pedro Rédon:

—¿Reconocéis haber entrado de noche por esta puerta?

—No, señor; es la primera vez que me veo en este sitio.

—Como queráis... sin embargo, voy á haceros recorrer el camino que habéis tomado para llegar al cuarto de la Duquesa...

Armando, precediendo á Pedro Rédon y á los dos policías, atravesó el jardín, abrió la puerta de la escalera de servicio, y subiendo por ella, le dijo:

—Habéis subido por aquí. Habéis pasado por esta habitación, después por el tocador que dá á la alcoba de la señora Duquesa y habéis franqueado el umbral como vais á franquearlo ahora.

El sustituto á medida que hablaba, iba abriendo las puertas y andaba seguido de Fossaro.

—¿Conocéis esta habitación?—preguntó Logeryl.—No falta en ella más que el cadáver de vuestra víctima.

—¿Qué significa todo este aparato escénico, señor?..,—exclamó Pedro Carnot—No puedo reconocer lo que no he visto nunca.

Armando presentó un frasco al preso y añadió:

—¿Negáis que habéis cambiado el frasco que os presento por un tubo semejante, pero que contenía gránulos venenosos?

—Lo niego y siempre diré lo mismo. Podéis precisar hechos y hacerme mil preguntas. Comprendo que aquí se ha cometido un crimen, y que creéis haber descubierto al autor... Os engañais; me habéis tomado por otro.

—Decid á Mariana Gilbert que venga—dijo el sustituto á Daniel.

Gaillet hizo entrar á la vieja criada, muy pálida y que apenas podía andar. El tuerto la miró con curiosidad; pero sin mostrar la menor inquietud.

—Mariana—dijo Armando señalando al preso.—¿Es este hombre el que vísteis entrar de noche en el jardín del hotel?

—La estatura es la misma; pero no eran esos ni su aire ni su traje.

—El traje es lo de menos... se cambia... Miradle bien.

—No es la misma cara.

—¿Estais segura?

—Segurísima.

Fossaro se volvió al joven magistrado.

—¿Estais convencido, señor sustituto?—le dijo con aire triunfante.

—Aún no... Podeis marcharos, Mariana... y gracias.

Después, dirigiéndose á Daniel, añadió:

—Decid al «joven que está esperando», que entre.

Y acentuó estas últimas palabras.

—¡Un joven!—dijo para sí Pedro Carnot lleno de curiosidad.—¿Quién podrá ser?

Se abrió la puerta y apareció Blanca.

—¡Ella!—murmuró el tuerto palideciendo.—¡Estoy perdido!

—¡Adriana!—exclamó Roger, y fué á acercarse á la joven.

El joven magistrado le detuvo.

—¡No olvides que se trata de vengar á tu madre!—le dijo con voz grave.

Roger bajó los ojos y calló.

LETRAS DE LUTO

El próximo sábado, organizados por los jefes y oficiales de las tropas de Policía Indígena, se celebrarán en la iglesia parroquial solemnes funerales en sufragio del alma del heroico capitán que mandaba la sexta mía, don Miguel Esparza.

El templo aparecerá severa y artísticamente adornado.

Asistirán los hermanos del finado, don Rafael y don Jesús Esparza, llegados ayer mañana, procedentes de Burgos.

La conducción á su última morada del cadáver de don José Gómez Zapata, constituyó una sentidísima manifestación de pesar.

Presidían el duelo don Modesto Sánchez, don Gerónimo Montesinos, don Antonio Montes, don Francisco Carcaño, don José Blanco y don Serafín Galindo, hijo político del finado.

El féretro era conducido en severa carroza de la empresa «Nuestra Señora de los Llanos.»

Reiteramos nuestro pésame á la familia doliente.

A los 21 años de edad, en la primavera de la vida, dejó de existir en la noche de ayer la bella señorita Pepita García Alvarez, hija del comandante de Infantería don Victoriano García,

La grave enfermedad que venía sufriendo ha tenido un rápido desenlace y el hogar de los señores de García se halla en los actuales momentos bajo el peso de un profundo dolor.

Al asociarnos á él de todo corazón, enviamos nuestro pésame más sentido á la familia de la finada.

SECCIÓN RELIGIOSA

Ayuno y abstinencia para los que no gozan del indulto de Bula:

Primero. Toda la Cuaresma, desde el miércoles de Ceniza hasta el Sábado Santo, inclusive.

Segundo. Miércoles, Viernes y Sábado de las cuatro Témporas.

Tercero. Vigilias de Pentecostés, de San Pedro y San Pablo, de Santiago, Patrón de España; de la Asunción de Nuestra Señora, de Todos los Santos y de Navidad.

Cuarto. Viernes y Sábados de Adviento.

Además de estos días obliga la abstinencia los domingos de cuaresma y viernes todos del año.

Si algún día de ayuno cae en las fiestas generales mandadas guardar por Pío X, ó en las restablecidas después, verbigracia, en España, la de San José y el Corpus Christi, ó bien en las de los Patronos de los pueblos suprimidas, pero que siguen celebrándose solemnemente y con gran concurso del pueblo, el ayuno y abstinencia (no la prohibición de promiscuar) está dispensado.

MOVIMIENTO DE VIAJEROS

Los que llegaron

De Málaga.—Don Ramón Galdeño, doña Lucía Candisano, don Jesús Esparza, don Rafael Esparza, don Ricardo Ramos y familia, don Enrique Pérez, don Juan Garon, don Agustín Conesa, sor Alegría y otras, Padre Ponciano, don Juan Cano, don Luis Pavon y don Emilio Miro, un sargento y 227 reclutas.

De Barcelona.—Don Francisco Sarrian, don Federico Aparicio, don Vicente Ferriz, don José Ripoll, don José Muñoz, don Francisco Martínez, don Luis Cernuda, doña Elvira Makabich, don Francisco Lledó y don Manuel Amer.

Los que marcharon

Para Málaga.—Don Basilio García Herreros. don Enrique Aranguren, don Manuel de Diz, doña Luisa Paredes, doña Josefa Arjona, don Manuel Senabre, don Reinaldo Mendoza y don Manuel Martín.

Para Río Martín.—Don José Señares y don José Marcos.

Para Ceuta.—Don Jorge Pérez.

Para Larache.—Don Moisés Crespo y Meheyud Bel Hay.

APELACIONES, RECURSOS
y toda clase de asuntos judiciales en Granada.
PROCURADOR
D. Joaquín Corral Almagro
Carrera de Genil, 87
ABOGADO
Don José María Caparrós
(Profesor de la Universidad).
Gran Vía, 41, 2.º 800-b

Grupo de Fuerzas Regulares Indígenas

DE MELILLA NUM. 2

Teniendo que adquirir este Grupo 600 bruzas reglamentarias, se admitirán modelos y proposiciones hasta el día doce del próximo mes de Marzo, á las once de la mañana, que se reunirá la Junta Económica para la celebración del concurso, siendo de cuenta del adjudicatario los gastos de inserción de este anuncio.

Melilla 21 de Febrero de 1917.—El Comandante Mayor, *José Góngora*.—El Teniente Coronel primer Jefe, *Espinosa*. 831-b

Casino Militar

No habiéndose podido celebrar ayer la Junta general para elección de un vocal por falta de número de señores socios, se convoca para el día de hoy á las 18 con el mismo objeto.

Melilla 22 Febrero de 1917.—**La Directiva.**

Mentocorina Darw Maravilloso medicamento para las enfermedades catarrales de nariz, garganta y pecho.
Un frasco, 3 ptas. - Caja con frasco y pulverizador, 9 ptas.
Depósito: Droguería de GARCIA AGUILAR, Málaga. 710-b

Ricardo Fius
Sastrería.-Alfonso XIII, 6
Avisa á los Sres. clientes que esperaban la GABARDINA INGLESA color KAKI VERDUZCO, que ésta, por fin, ha llegado con todas sus especiales garantías.
11-a

Villaza El agua mejor para mesa. Infalible para el estómago
DEPOSITO
GENERAL BUCETA, 1, planta baja.
120-a

Dr. Martínez Zaldívar
Enfermedades secretas del hombre y de la mujer
Consulta de 3 á 5 Plaza Menéndez Pelayo, 2 (Fotografía Peso)

INFORMACIÓN MILITAR

Cumplimentando á S. E.

En el día de ayer cumplimentaron á S. E., los siguientes oficiales:

Capitanes, don Rafael Esparza, don Jesús Esparza, don Elisio Chordá y don Rafael Fuentes.

Tenientes, don Arturo Morán, don Francisco M. Illescas y don José Losada.

Oficial primero de Intendencia don Juan Arnaldo.

La ración de moros

Hasta que otra cosa se disponga, se suministrará en este territorio la ración de moros, compuesta de los artículos y cantidad que á continuación se expresan:

Carne, 0,154 de kilogramo; habichuelas, 0,290; garbanzos, 0,150; arroz, 0,050; sal, 0,005; ajos, 0,001; pimentón, 0,003; café, 0,010; azúcar, 0,025; aceite, 0,666, y vinagre, 0,020.

Caballo de desecho

Por la dirección de Cría Caballar y Remonta, se ha dispuesto que los primeros jefes de los cuerpos de Caballería, manifiesten con urgencia á la Dirección el número de caballos que á su juicio deban ser propuestos este año para desecho en cada uno de aquellos, para en su vista resolver lo que proceda.

Pasaportados

Han sido pasaportados para la Península los siguientes:

Capitanes don Jacinto Dolz y don Carlos Martínez; herrador de segunda Juan González y soldado Pedro Verdejo.

Oficial moro

Ayer tarde marchó á Larache, con permiso, el oficial moro Meheyud-Bel-Hach.

Este bravo oficial, que entre otras condecoraciones ostenta en su pecho la Cruz de María Cristina, se distinguió en cuantas operaciones, realizadas en este territorio, tomó parte.

Instancias y solicitudes

Se han remitido al ministerio de la Guerra, las instancias del sargento de Melilla Juan Alegre Laborde, solicitando pasar á otro cuerpo, y del soldado Francisco Crespo del Saz, solicitando un destino civil.

Con permiso

En uso de permiso, ha llegado á la plaza el capitán de la décima mía de Policía indígena don Jesús Giménez Ortoneda.

El teniente Morán

Nombrado recientemente segundo teniente, segundo patrón de la Compañía de Mar ayer se ha posesionado de su cargo don Arturo Morán.

El teniente Morán está recibiendo muchas felicitaciones por su ascenso, á la que puede unir la nuestra.

Destinado

Ayer tarde marchó á Arcila para incorse á su nuevo destino en el regimiento de Guadalajara amigo el teniente coronel don Alfredo Coronel.

Consejo de guerra

Mañana á las diez de la misma, tendrá lugar en el cuartel de la Alcazaba un consejo de guerra para ver y fallar la causa seguida con el soldado del regimiento de Africa Antonio Ibarns Marín, por el delito de Africa.

El tribunal se constituirá en la siguiente forma:

Presidente, coronel don Enrique Baños Pérez.

Vocales, capitanes don Andrés González Nandín, don Enrique González Echevert, don Maximiano Albarrán Santos, don Apolo Lagarde Leiva, don Tomás Ardid Rey y don Luis Saltos Rodríguez.

Suplentes, capitanes don Bernardo Sánchez Tirado y don Julián González Martínez.

Fiscal, teniente Auditor de 3.ª don Federico Socasau.

Defensor, capitán don Valeriano Furundarena.

Supuesto táctico

Hoy se efectuará un supuesto táctico de batallón en las inmediaciones de Ismoar, para cuyo fin se organizará uno de cuatro compañías con las fuerzas francas de servicio del 1.º y 2.º á base de la 2.ª y 4.ª del 1.º y la 5.ª y 6.ª del 2.º, al mando del comandante del 1.º don José Rodríguez, del regimiento de Africa.

Los itinerarios que seguirán las compañías serán:

La 2.ª del 1.º por la carretera de Tres Forcas hasta las proximidades de Bar-Bisan seguirá á Tafarast é Ismoar.

La 3.ª del 1.º y 5.ª del 2.º por la carretera de Hidum.

La 6.ª del 2.º por el valle del río Oro á la misma carretera.

Las compañías llevarán todos sus elementos y la fuerza todo el equipo.

Asistirán al supuesto el botiquín y plana mayor del primer batallón.

Las fuerzas saldrán de sus cuarteles con la anticipación necesaria para emprender la marcha á las 10 de explanada de Restrogordo la que sigue el primer itinerario y á las 10'30 de las proximidades de la casa de Vacas las demás.

Servicio de la plaza para hoy

Jefe de día: teniente coronel Africa don Simón Serena.

Imaginaria: otro, del Mixto de Ingenieros don Pablo Padilla.

Juez de guardia: capitán don Manuel Ramírez.

Imaginaria: capitán don José Augosto.

Hospital y provisiones: Africa cuarto capitán.

Reconocimiento y artículos de pienso, Alcántara primer capitán.

Parada: Africa y Depósito de Ganado.

Principal: Africa (Santiago).

Patrulla en el Río de Oro: Africa.

Oficiales y sargentos de vigilancia: Africa.

El comandante sargento mayor, Manuel García Malea.—V.º B.º, el coronel jefe de E. M., Jorge Fernández Heredia.

Sucursal COPPEL
RELOJERÍA Y JOYERÍA
Plaza Hernández, 7, pral. (Final del Parque) 307-a

PROTEGER LA INDUSTRIA NACIONAL
Fundición Española
TALLERES MECÁNICOS: de Construcción y Reparaciones
Benito Tirado y C.ª (S. en C.)
Carlos V. 9 (Industrial) Teléfono 153

Semana deportiva

Dos grandes acontecimientos hubo en la presente semana: el campeonato nacional de «cross cogatry» y el torneo de box entre «amateurs».

El primero fué un éxito para el semanario «España Sportiva», que lo había organizado. Setenta y siete corredores, de 86 inscriptos, tomaron parte en la carrera, hallándose representadas las principales asociaciones atléticas. Y terminó con la victoria de los catalanes, que ocuparon los cuatro primeros puestos, yendo en quinto lugar G. Pina, de la Cultural Madrileña. Pedro Prat, campeón del año último, lo es también el actual, y ha obtenido definitivamente la copa Rodríguez Arzuaga.

El torneo de box habíanlo organizado «Rubryk»—el selecto cronista deportivo de «A B C»—Ruiz Vernacci y el conde de la Mejorada, dos buenos aficionados éstos y campeón de «amateurs» el último.

Túvose especial cuidado de evitar cuantos detalles pudieran llevar la fiesta por malos derroteros, convirtiendo en lucha de cafres lo que debe ser sport de «gentlement», culto, sano y nada peligroso. Y resultó, en efecto, una demostración, más que una verdadera lucha, retirándose los vencidos por cansancio y no por efecto de los golpes, exceptuando un sólo «knock-out», que se levantó á los diez segundos.

Al final, se proclamó campeones: de pesos ligeros, á Figueroa; de medios, á Alba; de medio-pesados, á Llopis, y de pesados á Goizueta.

Esto, y un partido amistoso entre el actual «Once Madrileño» y el campeón de 1904, en que los *veteranos* vencieron, constituye el repertorio de la semana, pues el tiempo no permitió más y obligó á suspender el «Rally-paper», que la «Acción» organizaba.

En provincias han jugado el «Portugalete» y el «Jalastokista», que empataron á uno. Dos partidos se celebraron en Málaga, entre el «Hispania» y el «Malagueño» y entre el «Victoria» y el «Gimnástico-Balompié», terminando con la derrota de los primeros.

Y el final del campeonato sevillano, entre el «Sevilla» y el «Real Betis», acabó ganando el último por 5 á 0, siéndole adjudicada la copa que, de todos modos, ya tenía ganada en los anteriores partidos.

Y como postdata: Al campeón de Cataluña le han sido anulados todos los partidos á su favor, por haberse demostrado que el jugador Garchitorena carecía del requisito de la nacionalidad,

Habrán, pues, de repetirse 28 partidos. Y aún pueden darse por muy contentos...

Oscar Mettenier

Precio del pescado

El precio alcanzado por el pescado en el día de ayer fué el siguiente:

Lenguados, 0'95; mero, 0'00; cherna, 1'30; calamares sin agua, 1'25; chopos sin agua, 1; salmonete grande, 0'70; ídem pequeño, 0'55; sardinas frescas, 0'30; boquerones salados, 0'30; cuero, 0'25; morralla, 0'15; rubios, 0'40; bonitos, 0'00; pescadilla, 0'00; peludas, 0'25; mujo, 0'00; congrio, 0'00; sargos, 0'05; besugo pequeño, 0'15; gallineta, 0; caballa, 0'00; morcillones, 0'00; sardina salada, 0'25; chovas, 0'55; arañas, 0'20; breca pequeña, 0'40; merluza, 1'25; lacha, 0'20.

Dr. Fernández Martos
ENFERMEDADES DEL ESTÓMAGO • RIÑONES É INFECCIOSAS SIFILIS, TUBERCULOSIS, ETC.
HORAS DE CONSULTA: DE 3 Á 5
O'Donell, 16, segundo
25 a

LABORATORIO DE ANÁLISIS
VACUNACIÓN Y SUEROTERAPIA
Dres. Redondo y Martos
Análisis clínicos, bacteriológicos, histológicos é higiénicos. Sueros diagnósticos. Elaboración de auto-vacunas. Aplicación de sueros y vacunas preventivas y curativas. Esterilización de materiales quirúrgicos y soluciones inyectables.
PRIM, 23, 2.º, DERECHA
24 a

Dr. BONET Especialista en enfermedades de la
GARGANTA, NARIZ Y OIDOS
Sor Josefina, 11, pral. dcha. **CONSULTA de 4 á 6**
147 a

ESPECTÁCULOS

KURSAAL

En la sección continua de cine y varietés de hoy, actuarán la notable y aplaudida cancionista Conchita Ulía, el gran dueto «Los Luxenti» y la admirable pareja de baile «Los Galbers».

Además se proyectarán interesantes películas.

En breve importantes debuts.

SALON IMPERIAL

Hoy gran función de cine y varietés, tomando parte los aplaudidos artistas «Los mañicos del Pilar», Lola Mansilla y las simpáticas «Giraldinas».

Por última vez se exhibirá la colosal película en tres partes titulada «Aventuras de un periodista», estrenada anoche con un éxito colosal.

De interés local

Denegaciones.—A don Antonio Rull, se notifica que no se le puede dispensar del impuesto sobre solares sin edificar.

A Salomón Cohen y Hammin Jen Bentioh, la misma denegación que al anterior.

A don Gabriel Duizantes, denegando la ampliación del establecimiento que posee.

Concesiones de permisos.—A Clotilde Vega, para hacer reparaciones en un pozo mouras.

A don Antonio Galán, para tener su establecimiento abierto hasta la una.

A Jacob Benguigui, permiso para una tienda de comestibles.

A doña Dolores García, para una tienda de comestibles.

A don José Antón, permiso para un café y cervecería.

A don José Calvet, permiso para un almacén de cereales.

Varias.—A don Juan García, que remita plano para autorizarle la construcción de un mausoleo.

A don José Rey, certificado de no poseer bienes.

Altas y bajas.—A don Sebastián Cerezo, baja en un establecimiento que posee.

A don Pedro Gamero, alta en la anterior.

Desestimada.—Lo ha sido la instancia que suscriben don Juan Pujol y otros, solicitando aumento de alumbrado.

Certificado de pobreza.—Se expide de acuerdo con su solicitud, certificado de pobreza á José Brago.

Otros acuerdos.—Por la presidencia de la Junta de Arbitrios, se interesa á D. Francisco Fernández, remita plano con copia en papel tela de las obras que desea realizar.

A don Celedonio López, manifieste la clase de reparaciones que solicita en su instancia.

REGISTRO CIVIL

Distrito del Norte

Nacimientos.—Moisés Benguigui Benguigui.

Defunciones.—José Gómez Zapata y Mohamed Capache.

Matrimonios.—Ninguno.

Distrito del Sur

Nacimientos.—Ecequiel Sánchez, Feliciano Martínez Ruiz, María del Carmen Máxima Díaz de la Guardia y Vieyra de Baell y Margarita Antón Sevilla.

Defunciones.—Ninguna.

Matrimonios.—Ninguno.

Cirujano-dentista
EUSEBIO MORANCHEL
CONSULTA de 10 á 12 y de 4 á 6
EXTRACCIONES SIN DOLOR
O'DONELL, 13, principal. 79-a

LA VILLA DE MADRID
LA QUE MAS BARATO VENDE
Por fin de temporada, liquida todos los artículos de invierno á precios baratísimos.
PLAZA DE AFRICA, NÚM. 2
MELILLA

LA POBLACION DE ESPAÑA

Más de un millón de habitantes en diez años

Oficialmente sabemos ya lo que ha aumentado la población española, según la última estadística, llevada á cabo el último día de Diciembre de 1910.

De 1901 á 1910, el aumento de población ha sido de 1.243.001 habitantes.

En 1901, España contaba con un censo de 18.737,846; en 1910, tiene 19.950,817.

Hemos ganado, pues, un poco más del cuatro por mil.

No es para desanimarnos estas cifras, aun cuando distan mucho de lo á que debe aspirarse. España puede y debe de triplicar su población, dada su extensión territorial y las fuentes de riqueza de que le es susceptible disponer.

Actualmente nuestra nación cuenta con 36 habitantes por kilómetro cuadrado, mientras que Bélgica tiene 231, Inglaterra 132, Italia 113, Alemania 104, Francia 72, Austria-Hungría 60 y Portugal 57.

Para el logro de este resultado hay necesidad de adoptar aquellas medidas sanitarias adecuadas que tiendan á la disminución de la mortalidad, y aquellas otras de carácter social y económico que impidan la emigración.

La mortalidad en España es verdaderamente aterradora, y mucho más si se tienen en cuenta las excelentes condiciones climatológicas del país en general.

Por término medio mueren al año 471.000 personas, es decir, el 25 por 1.000 de los habitantes, en tanto que en Alemania, en una población algo más de tres veces mayor, y un clima infinitamente peor que el nuestro, sólo mueren al año, 1.101.000 personas, y en Inglaterra, con más de doble población, y también más desfavorables condiciones climatológicas, ocurren 666.000 defunciones al año próximamente.

En la mortalidad infantil, España ocupa el tercer lugar entre las naciones con que establecemos comparación, cuando debía ser la que menos coeficiente arrojase, por las razones expuestas del mejor clima.

De cada mil defunciones corresponden á niños menores de cinco años: 754 en Alemania, 744 en Austria, 646 en España, 640 en Italia, 643 en Inglaterra, 524 en Bélgica, y sólo 234 Francia.

Refiriéndonos á España especialmente, el promedio de fallecimientos oscila entre 14 por cada 1.000 habitantes en Canarias y 33 en Zamora, figurando Guipúzcoa con 20, Baleares y Tarragona con 21, Alicante y Valencia con 22, Barcelona con 28, Madrid con 26, Sevilla con 32 y Orense con 37.

En cuanto á la natalidad, figura á la cabeza Ciudad Real, con 40 nacimientos por cada 1.000 habitantes, siendo la que menos acusa Tarragona, con 25.

Diversas noticias

El incomparable LICOR DEL POLO siempre triunfa en toda competencia, porque en su composición entran los mejores componentes, de los que carecen otros dentífricos.

Pérdida

Se ha extraviado una pelliza de primer teniente con las iniciales A. C., entre la calle Alfonso XIII y Carretera de Triana. Se agradecerá su entrega en la calle General Polavieja 46, 2.º, izquierda, y se gratificará si lo desea. 832-b

Los mejores vinos de Rioja, los de
BODEGAS FRANCO-ESPAÑOLAS
de Logroño

ZOTAL
DESINFECTANTE
EMPLEADO POR REAL ORDEN

OIDOS.—Calma dolor en el acto y cura supuración en cuatro días, Oto-Analgesina-Orive. 198-a

Al arresto

Ha sido conducido al arresto el hebreo David Casadé, que promovió en la vía pública fuerte escándalo, en completo estado de embriaguez.

El suceso de Nador

En el Hospital Central, donde se hallaba encamado, ha fallecido esta mañana á las 11 el moro Duddú-Ben-Asch-Asun, que como recordarán nuestros lectores, fué agredido por otro indígena el pasado domingo en las proximidades del poblado de Nador.

El cadáver fué trasladado por varios familiares del finado al cementerio moro Sidi Auriach.

Ratero detenido

Por robar anoche en el muelle Villanueva dos kilos de petatas, fué detenido y conducido al arresto por el guardia María Brajas, el paisano Mateo Peña Peña.

Escándalo

En el mercado descubierto del Mantelete promovieron esta mañana un fuerte escándalo seguido de reyerta el moro Mimon Ben Mohamed y el asistente Francisco Torrijas Romero.

Fueron detenidos por el guardia José Galindo y puestos á disposición del Juez del Norte.

Detenidos oportunamente

En la madrugada última fueron sorprendidos Salvador Quesada, Francisco Almeguel, Anastasio Fajardo, el hebreo Moisés Eloy y el moro Maimón Ben Mohamed cuando intentaban robar en una barraca que han instalado en la playa de San Lorenzo los tripulantes de unos cárabos que cargados de huevos llegaron el día anterior de Alhucemas.

Fueron detenidos quedando á disposición del Juez del Sur.

LABORATORIO DE Análisis y Esterilización
JOSÉ SANTA-CRUZ
O'Donell, 41, pral. izqda.
Análisis y ensayos químicos, toxicológicos, microquímicos, microscópicos, bacteriológicos e industriales : : 6 a
PREPARACION de inyectables esterilizados.

Jabón de lavar baratísimo
AUNA PESETA BARRA
Marca GENERAL JORDANA, fabricado por Carbonífera del Rif.
Clase extra y especialísima para el uso en estas aguas. Lava mucho mejor y es de mayor duración que cualquiera de las otras marcas aquí conocidas.
Sin adulteración. Químicamente puro
SITIOS DE VENTA:
En el Economato Militar, calle de O'Donell 41 (buzón de avisos). General Polavieja 18, y en la fábrica, Conde Alcaudete 2, Zona industrial.
Servicio á domicilio por BARRAS sin alteración de precios
84 a

Dr. Cordero
ESPECIALISTA EN ENFERMEDADES DE LA
PIEL, VENEREO Y SIFILIS
Consulta exclusiva de dichas enfermedades: de 2 á 5
López Merino, 6, pral. dcha. (Continuación á Canalejas)
22 a

Dr. ANTÓN CONSULTA DE
Enfermedades de los ojos
De 3 á 5 TALLAVI, 6, principal, (General Polavieja)
27 a

REGALO
No hay regalo más agradecido ni que más tiempo dure que una bonita alhaja.
Recomendamos la Joyería de J. Madrid, por su gran surtido y ser casa de toda confianza.
Alfonso XIII, 13
747-b

TIP. DE "EL TELEGRAMA DEL RIF"

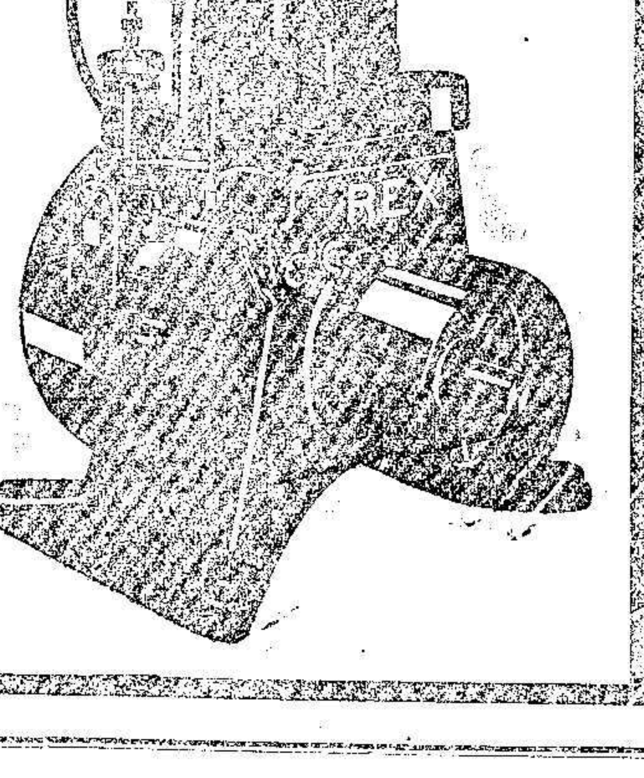

MOTORES "REX"
Para gasolina y aceites pesados
RESISTENTES : : : :
: : : : ECONÓMICOS
PERFECTOS : : : : :
Gerardo de la Puente
Auto-Salón
Conde del Serrallo, n.º 13

LA INYECCIÓN YER
CURA en 36 horas la BLENORRAGIA (Purgación)
y toda clase de flujos antiguos ó recientes
RESULTADO INFALIBLE del 99 por 100 de los casos.
De venta en todas las buenas Farmacias y Droguerías

Bodegas de vinos finos de Montilla y Valdepeñas

DEL

COSECHERO Y EXPORTADOR:

José López de la Manzanara

Almacenes por mayor de Aceites y Cereales

General Polavieja, 54 y 62.-Melilla

Bodegas principales en Montilla y Manzanares

CASA CENTRAL: EN CORDOBA

304-a

ALFREDO RODRÍGUEZ

DEPÓSITO DE CARBONES MINERALES

DIRECCIÓN POSTAL: APARTADO 58
TELEGRAMAS: CALVACHE

Consignaciones de Vapores. Fletamentos Cereales. Comisiones y Representaciones.

SEGUROS MARÍTIMOS

MELILLA OFICINAS: Actor Tallaví, 4, Teléf. 7
ALMACENES: Barrio Industrial, Teléfono 55

SE ALQUILAN ENCERADOS

12a

FARMACIA

Teléfono núm. 197

del Licenciado J. B. Campos. — ALFONSO XIII, 35

Medicamentos químicamente puros. — Específicos nacionales y extranjeros. — Aguas minerales. — Oxígeno. — Sueros. — Vacunas. — Inyectables. — Ortopedia. — Material quirúrgico.

Servicio Médico-Farmacéutico sin interrupción día y noche

VENDAS, GASA Y ALGODÓN ESTERILIZADO AL DETALL

ESTERILIZACIONES POR ENCARGO

136 a

Nuestra Sra. de los Llanos

SERVICIO PERMANENTE | CARROZAS DE LUJO

Unica casa que cuenta hasta el día en esta plaza con **coches estufas**. Inmenso surtido en **coronas de porcelana y plumas**, á precios increíbles. **Despacho de cera** de todas clases al por mayor y menor. Entierros á precios sin competencia. Inmenso surtido en **ataúdes de gran lujo**. Concesionaria exclusiva para enterramientos de señores Jefes, Oficiales, clases é individuos de tropa que fallezcan en los Hospitales Militares.

COCHERAS: Alvaro de Bazán, 29.—TELÉFONO 285 28a

Despacho: PRIM, 16 + Teléfono 188 | Sucursal en Nador: GENERAL JORDANA

Flores y Plantas del Jardín Valenciano

Se venden en la calle de Alfonso XIII, n.º 2 junto á la Administración de Correos

Adornos de mesas y confección de bouquets para bodas y bautizos á precios económicos.

Confección de canastillas, ramos, guirnaldas, coronas, cruces, etc., etc., con mucha prontitud.

ARREGLO DE JARDINES CUIDÁNDOSE DE SU CONSERVACIÓN

CALLE ALFONSO XIII, NÚM. 2.

Teléfonos 86 y 99

179 a

FRANCISCO R. CALVACHE

GRAN ALMACÉN DE CEMENTOS Y YESOS

Cementos de Fraderas y Bustsems, de Barcelona. Exclusiva **LANDFORT**, el Non Plus Ultra de los cementos españoles. **PULPO ARTIFICIAL, YESOS** de la importante fábrica **LA RIOJA, de Almería.**

ALMACÉN: GENERAL POLAVIEJA, NÚM. 10.-Para pedidos y avisos en el mismo y **O'DONELL N.º 18**, bajo, izquierda. **Teléfono n.º 151**

40 a

F. DE AZQUETA

HUELVA - MELILLA

Artículos para la Industria. -- Minas y Ferrocarriles.--Efectos navales.

Aceites minerales y Grasas, Empaquetaduras, Gomas, Algodones, Borras, Correas, Grifos, Válbulas, Palas, Picos, Aceros para barrenos, Pinturas, Barnices, Cables, Cordelería, etc., etc.

Calles General Pareja, 4, y O'Donnell, 25

17-a

FUNDICIÓN DE HIERRO Y METALES de la Compañía Hispano-Marroquí de GAS Y ELECTRICIDAD

ALVARO DE BAZÁN, N.º 1.—(TRIANA)

COLUMNAS CILÍNDRICAS Y CUADRADAS actualmente bastante más baratas que las de viguetas armadas.

Ejecución esmerada y rápida de toda clase de

TRABAJOS DE HIERRO COLADO Y METALES

GRANDES EXISTENCIAS DE LINGOTE INGLÉS

Extensa colección de modelos de todas clases

29a

Compañía Hispano-Marroquí de Gas y Electricidad

Central eléctrica y fábrica de hielo

CALLE DE CANALEJAS

Oficina técnica: Calle de Canalejas (Frente á la fábrica de luz)

Administración: Carretera de Nador *En las oficinas de la Compañía Norte Africano*

14 a

SEÑORAS

Legía "La Estrella del Rif"

Es la que mejor blanquea y desinfecta toda clase de tejidos, como también para quitar las manchas de los objetos de madera y todo lo que sea desinfectar y blanquear. La primera marca y la más acreditada de Melilla. Pídase en todas las Droguerías y tiendas de comestibles.

Fabricantes: Antonio Salomó é Hijo

766-b

GRAN FOTOGRAFÍA

de RICARDO GOMEZ

Se hacen toda clase de trabajos fotográficos. Especialidad en retratos de niños y retratos en tarjetas postales, Ultimas novedades en fondos. Muebles de galerías. Hay preciosos trajes de moros y moras y magníficos mantones de Manila y mantillas blancas.

Canalejas, 5, (frente al Teatro Alfonso XIII).

MAQUINARIA

NUEVA Y USADA

Especialidad en maquinaria para minas, ferrocarriles, tranvías, talleres, fundiciones, etcétera. Instalaciones completas. Representante de manufacturas extranjeras de hierros y aceros. Presupuestos se facilitan gustosa y gratuitamente.

EMILIO BRUGUERA

Rietera, 28, Barcelona

51-a

Anemia y la Clorosis

el licor

LAPRADE

es el mejor de los ferruginosos; no ennegrece los dientes ni causa estreñimiento. Depósito en todas las farmacias

Collin y Comp.ª - París

53-a

París Mode

Casa de la Francesita

O'Donell, 31

Marabu, terciopelo, sedas, cintas, encajes, corsés, ropa blanca, sombreros para señoras.

Gran surtido de artículos para baile y carnaval.

Se venden y se alquilan disfraces.

102-a

Gallego y Valero

Málaga-Melilla

TRANSPORTES COMBINADOS

CORRESPONSALES:

Barcelona.—E. Buzó Labora, Paseo de Colón, 17.

Valencia.—Quiñones Monfort y Laimosa, plaza de la Reina, 14.

Alicante.—A. Pérez Pérez, consignatario.

Almería.—Joaquín García Gómez, Alvarez de Castro, número 14.

Ceuta.—A. Pérez Mantiñac Amador

Tetuán.—Ramón Madrid.

Madrid.—Finiters y Monraent, Alcalá, 10. 134-a

LA IMPERIAL

GRAN ZAPATERIA

de Saturnino Navas

Gran surtido á la venta) de calzado de todas clases. También se confeccionan á la medida, á precios convencionales. Venta de curtidos y taller de : : cortes aparados : :

Marina, 1, y Pl.ª España

Trabajo á domicilio

7 DUROS

semanales

elaborando desde cualquier localidad sorprendente artículo NUNCA VISTO, adecuado para todos. Muestras é instrucciones gratis. Apartado 689. Madrid 801-c

Pastillas J. Miró

Especiorantes y calmantes

Curaciones de toda clase de tos, por rebelde que ésta sea

UNA peseta caja en farmacias y droguerías

172-a

LA MODA Miguel Alcaráz

En este acreditado establecimiento se acaba de recibir un extenso y variado surtido en calzado de todas clases para la presente estación

General O'Donell, 5

COLCHONERÍA

Barcelonesa

Especialidad en confecciones á la Inglesa, Francesa, Española y Americana.

Venta de lana, miraguano, borra y vegetal.

Telas adamascadas y listadas de primera, segunda y tercera clase.

Se hacen colchones á domicilio.

PRECIOS ECONÓMICOS

Conde del Serrallo, 4

576-a

Esteban P. Piquer

Almacén de Comestibles al por mayor

Comisiones y Representaciones

Teléfono 295.—Apartado correo 15.—Prim, 15 MELILLA. 780-b

†

Hasta las cuatro de la madrugada se admiten esquelas de defunción en la administración de este periódico

Tintorería inglesa

La casa más antigua y mejor montada en maquinarias y adelantos para el teñido á vapor, de vestidos tanto de señora como caballero en los colores de moda más delicados. **Lavados á seco y á vapor de trajes, quedando nuevos por el sistema BARBÉ, de París.** Se tiñen lutos con prontitud y economía, garantizando la solidez de los tintes, tiñendo los trajes hechos, sin manchar sus forros. Planchados mecánicos para los cuellos, puños y camisas. Quita manchas, sobre bordados de : : oro y plata, en sedas y terciopelos : :

General Pareja, 3, Melilla - Marca registrada

271-a

Almacenes de Maderas y Fábrica de aserrar

DE RAFAEL GARCIA

Esta antigua y acreditada casa, ha recibido un importante cargamento de maderas en tablones enteros y viguetas de varios largos y escuadrías, cuyo artículo de inmejorable calidad ofrece á precios muy económicos.

Corre de mi cuenta el transporte cuando se trate de carradas enteras, conduciéndolas á las obras, talleres y estación del ferrocarril. También se encarga de facturar los materiales y maderas que se le pidan para las posiciones, y de aserrar, tanto los artículos comprados en estos almacenes como los procedentes de otras casas, á precios muy reducidos.

MATERIALES DE CONSTRUCCION

Almacenes y despacho: Castelar 28 y 30. Teléfono 380

183-a

Las Angustias

Empresa Médico-Farmacéutica
Enterramientos por suscripción mensual

Cuyo servicio médico está á cargo de reputados Doctores

Asistencia dental gratuíta para todos los asociados, por el distinguido y acreditado odontólogo D. Miguel Melivoo.

Las horas de consulta en esta Empresa: De 4 á 6 de la tarde.

Consulta económica para los nó asociados, y de enfermedades no comprendidas en el reglamento, incluso de especialidades, de 12 á 1.

Nota. Procedimiento rápido y eficaz para la curación de la tiña.

Calle del Actor Tallaví, núm. 18 (Carretera de Triana) 685-b

Compañía Española de Minas del Rif

FERROCARRIL

Línea de Melilla á Nador y San Juan de las Minas

HORARIO DE LOS TRENES á partir del 1.º de Octubre de 1916

ASCENDENTES

Tarifa ordinaria 1.ª Ptas.	Tarifa ordinaria 3.ª Ptas.	ESTACIONES	Tren n.º 1 Llegada	Tren n.º 1 Salida	Tren n.º 3 Llegada	Tren n.º 3 Salida	Tren n.º 5 Llegada	Tren n.º 5 Salida
		Melilla-Puerto		7.00		11.04		14.36
0'20	0'10	Hipódromo	7.06	7.16	11.10	11.20	14.36	14.46
0'60	0'30	Empalme	7.22	7.22	11.26	11.26	14.52	14.52
1'50	0'75	Nador	7.44	7.47	11.48	11.51	14.14	15.17
2'10	1'05	Segangan	8.02	8.03	12.06	12.07	15.32	15.33
2'40	1'20	San Juan de las Minas	8.18		12.22		15.48	

DESCENDENTES

Tarifa ordinaria 1.ª Ptas.	Tarifa ordinaria 2.ª Ptas.	ESTACIONES	Tren n.º 2 Llegada	Tren n.º 2 Salida	Tren n.º 4 Llegada	Tren n.º 4 Salida	Tren n.º 6 Llegada	Tren n.º 6 Salida	Tren n.º 112 Llegada	Tren n.º 112 Salida
		S. Juan de las Minas		9.38		12.55		17.30		
0,30	0'15	Segangan	9.46	9.47	13.03	13.04	17.38	17.39		»
0,90	0'45	Nador	10.02	10.05	13.19	13.20	17.54	17.57		12.03
1,80	0'90	Empalme	10.27	10.27	13.41	13.41	18.19	18.19	12.30	
2,20	1'10	Hipódromo	10.35	10.36	13.49	13.50	18.27	18.29	12.42	»
		Docker					18.31	18.32		12.45
2'40	1'20	Melilla-Puerto	10.42		13.56		18.36		12.51	

NOTAS:

1.ª Los viernes circulará un tren mixto entre las estaciones de San Juan de las Minas á Melilla-Puerto, teniendo su salida de la primera de las citadas estaciones, á las 14.48 y llegando á la segunda á las 16.16.

Los precios de los billetes para este tren, serán los que rigen para los demás que figuran en este cuadro.

2.ª Los trenes 1, 2, 3, 5 y 6 empalman con los del mismo número del F. C. Nador-Zeluán.

Melilla, 16 de Octubre de 1915.

OBSERVACIONES

Se pone en conocimiento de los señores viajeros, que para tener derecho al billete militar, con descuento de 20 por 100, es condición indispensable que vistan de uniforme.

Los billetes de 1.ª clase militar con 50 por 100 de descuento, sólo se expenden mediante la presentación de pasaporte.

Las clases é individuos de tropa tienen derecho al billete con el 50 por 100 de descuento, en 3.ª clase, sin necesidad de pasaporte.

La Siempreviva

EMPRESA DE COCHES Y POMPAS FUNEBRES

La primera establecida en Melilla.—Unica que cuenta en esta plaza con CARROZAS DE GRAN LUJO.-Gran surtido en coronas, plumas y porcelana.

Premiada con DIPLOMA DE HONOR en el CONCURSO LOCAL DE INDUSTRIA Y COMERCIO

SERVICIO PERMANENTE

Coches Fúnebres desde 5 pesetas Servicio. - ENTIERROS á precios sin competencia.

Esta casa es la encargada exclusiva por la Junta de Arbitrios para hacer los servicios á los pobres de solemnidad.

Cocheras: Barrio Industrial, Teléfono núm. 156

Despacho: Ros de Olano, 1 (Esquina á Arturo Reyes y Alfonso XIII). Teléfono núm. 46

Esta casa cuenta con varios COCHES ESTUFAS entre ellos una GRAN CARROZA GÓTICA, única existente en Melilla.

31 a

CARNE LÍQUIDA

del Dr. Valdés García de Montevideo

ES EL MEJOR

ALIMENTO TÓNICO-RECONSTITUYENTE

De venta en todas las farmacias.

PODEROSO NUTRITIVO: EL MAS RECOMENDADO PARA ABREVIAR LAS CONVALECENCIAS DE FIEBRES TIFOIDEAS GÁSTRICAS E INTESTINALES

Sección de anuncios económicos

ALQUILERES

Alquilo espacioso almacén con habitación en el principal.—Carlos Arellano, 27. 1296-c

Almacén amplio se alquila.—Cauce 28, Razón, portería. 1292-c

COMPRAS Y VENTAS

Compro muebles. Pago más que nadie. Avisos al «Crédito del Trabajo». Gran Capitán, 9, principal. 1024-c

Depósito de tapones de corcho, panas y demás objetos del ramo. Despacho en el muelle. Frente Aforos. 973-c

Gabanes de niño, pollito y caballero en todas las clases y precios. Surtido inmenso en trajes de lana de todas las formas y tallas. «La Madrileña». Alfonso XIII, 30. 1065-c

Se vende un motor de gasolina, de tres caballos. Darán razón, Plaza Hernández, n.º 9. 1095-c

Vendo muebles. Donde más barato se compra. «La Andaluza». Teresa Soto, Margallo número 4. 859-c

Compro y vendo casas. Razón Aguas de Torremolinos. 1284-c

Se vende en Cabo de Agua una casa con accesorios de hotel y café por tener que ausentarse su dueño. Darán razón, Emilio Mareu, O'Donnell, 31, en Melilla, ó intérprete Felipe del Aguila, en Cabo de Agua. 1270-c

Vendo coche enganchado con dos caballos. Miguel Zazo, 12. 1281-c

Se vende un carro alicantino y dos mulas. Bartolomé, Marina, 20. 1276-c

Vendo máquina Singer bobina central nueva. General Polavieja, 17, bajo. 1286-c

Liquidación de un gran lote de corsés á la mitad de su valor, sólo por unos días en «La Villa de Madrid», Plaza de Africa, número 2. Melilla. Todos los días gran venta de retales de tiras bordadas. 1298-c

Artículos de mimbre, bordados, encajes, juguetes y perfumería, se vende á precios económicos en «El Pensamiento», Alfonso XIII, 32. 1299-d

Vendedores. Acaba de recibirse importantes remesas de tarjetas postales de todas clases á precios de fábrica. Cartas sirenas y toda clase de artículos para los nuevos reclutas. Librería Luis Herrera, Alfonso XIII, 31, Melilla. 1300-c

Se vende una cama de matrimonio y varios muebles. Pabellones de madera del Zoco, número 5. 1302-c

ALMONEDAS

Muebles. Más baratos que nadie en el Todo de Ocasión. Castelar 14. Verlo y convencerse. 949-c

ACADEMIAS

Clases prácticas de francés: lunes, miércoles y viernes, 5 pesetas por mes. Honorarios anticipados. Señoritas y niños de 6 á 7. Caballeros de 8 á 9.—Colegio Español-francés. General Polavieja, 23. 1288-c

Profesor de instrucción primaria. Da lecciones particulares á domicilio. Párvulos, elemental, superior, adultos, precios módicos. Razón, Alfonso XIII, 31, piso bajo. 1283-c

Profesor de Málaga don Angel Fuentes Palacios. Da lecciones á domicilio de 1.ª y 2.ª enseñanza. Precio por un alumno una hora 15 pesetas al mes. De dos, hasta 4'50 pesetas. Murillo 13 (Barrio Obrero). 1289-c

CONSULTAS

Callista y practicante en cirugía. Consulta de 8 á 12 y á domicilio. Querol, núm. 2, principal, izquierda, Barrio Obrero, Pedro Arauda. 494-c

HOTELES

Hotel «LA PERLA».—El dueño de esta casa pone en conocimiento de su numerosa clientela que hizo grandes reformas en las habitaciones, instalando el comedor á la moderna con mesas individuales. Las habitaciones tienen vistas á la calle de Canalejas, Cervantes y Alfonso XIII. Precios: desde 4 pesetas tres platos, almuerzo y tres comidas, vino, postres variados y desayuno. Abonos á las dos comidas por 2'50 pesetas diarias. Se alquilan habitaciones amuebladas. Cervantes, número 4, 2.º. 1290-c

OFERTAS Y DEMANDAS

Se ofrece Administrador de fincas, Francisco López, Prim 13, principal, izquierda. 4-c

Sastrería de J. Estéller. Se hacen uniformes militares, trajes para caballero y toda clase de prendas á precios sumamente económicos. General Margallo 12, Melilla. 267-c

Partos. Doña Encarnación Navarrete de González. Profesora en partos. General Margallo número 8. 1053-c

CALZADO BARATO

Zapatería LAS TRES BES