

INFORMACIÓN TELEGRÁFICA

De nuestros Corresponsales en Madrid, Provincias y Extranjero



de la expedición, viendo enseguida los crecimientos que es posible hacer para que los turistas queden complacidos de su visita.

El himno de las solteras

Gloria al bravo soldado de Africa que en la lucha ha sabido triunfar y llevar a no pocas solteras satisfechas, por cierto, al altar.

Callen pronto esos pobres señores que no cesan de solicitar el regreso de tropas a España mucho tiempo no se hega esperar.

En Melilla los hombres civiles, sin que nadie sepa la razón, además de pequotos no stentan, por casarse gran inclinación.

Gloria, pues, a esos bravos muchachos que hoy alegran nuestra población, y que pueden librarnos si quisieran de que entremos en el Polletón.

Carta de un vecino

Señor Director de EL TELEGRAMA DEL RIF. Muy señor mío, de mi mayor consideración: Tiene Vd. razón que la sobre el pedir que en Melilla hagamos todo lo que está en nuestras manos para conseguir que este pueblo sea visitado por la expedición que ha de hacerse con motivo del V Congreso de Turismo.

No ha habido cinco señoras—Vd. uso de ellos—Sr. Lobera, que ha demostrado grandísimo interés por lo que a la vida civil de Melilla se refiere, elevando al Gobierno una instancia en la que se hace importante petición? Pues esas cinco personas, a las que pudieran agregarse algunas otras, son las llamadas a tomar sobre sí esta cuestión y estudiar los medios más adecuados para la consecución del fin de que se trata.

CAROLINA INVERNIZIO

El Suplicio de la Inocencia

El juez impidió que el conde se acercara al criminal. Déjele usted—ordenó friamente,—que si miente pronto se lo demostraremos.

INFORMACIÓN MILITAR

Ha sido aprobado de R. O. el proyecto de ascaramiento en la posición de Izanuz. Para su resolución han sido remitidos al ministro de la Guerra las instancias promovidas por el sargento de San Fernando don Juan Quesada; la del oficial de Intendencia don Francisco Cibrán, la del primer teniente don Antonio García y la del capitán don Leoncio Aspe.

Se ha ido declarado condicional el soldado Blas Vera Crespo. Se ha dispuesto sea reconocido facultativamente el médico don Rafael Ramirez. A la Inspección de Sanidad Militar se han remitido 32 passaportes a favor de clases e individuos de tropa que marchan a la Península con licencia por enfermos.

La Recoquista

Grandes Almacenes PAÑUELOS Recuerdo de Melilla Echarpes, Blusas y Fajas seda. Perfumeria Extenso surtido en objetos propios para regalos.

Desde el día 23 del corriente se venderán los géneros de la presente temporada con grandes rebajas de precios.

Dr. Roncal Especialista en garganta, nariz y oído. Conde del Serrallo, 10, pral., deha., frente a la casa de Paraiso. 69 jl

Gran surtido en Abanicos, sombrillas CATALUNYA DE MODAS

El conde lo dedicaba a sus estudios a nadie se le permitía en él la entrada. El conde Altieri fué preso de un ataque de indecible rabia. —Ese hombre miente—gritó,—lady Bonifid nunca fué mi querida.

—Entonces, ¿por qué la recogió usted? —Para protegerla, á ruego suyo, de los malos tratos de su marido. —Encuentro extraño que mi mujer buscara la protección de usted y no la de la condesa —dijo Simón,—, además, es mentira que yo maté a mi mujer. Si la maté fué porque ella misma se alabó en mi presencia de ser la querida del conde.

La llegada del Rey

Con Canalejas. El estado de su esposa. El regreso a Madrid. El Sr. Barroso ha conferenciado por teléfono con el Presidente del Consejo, el cual comunicó las anteriores noticias y las recibidas durante la noche.

Expedición de realistas

Estado lastimoso. A un albergue. Procedentes de Galicia, y bajo la vigilancia de la policía, han llegado cuarenta y dos realistas portugueses de los que tomaron parte en la intentona.

Varias noticias

Entierro de un conde. En el tren correo y en un vagón convertido en capilla ardiente, ha llegado de San Sebastián el cadáver del conde de Arosales.

La Recoquista

Grandes Almacenes PAÑUELOS Recuerdo de Melilla Echarpes, Blusas y Fajas seda. Perfumeria Extenso surtido en objetos propios para regalos.

Desde el día 23 del corriente se venderán los géneros de la presente temporada con grandes rebajas de precios.

Dr. Roncal Especialista en garganta, nariz y oído. Conde del Serrallo, 10, pral., deha., frente a la casa de Paraiso. 69 jl

Gran surtido en Abanicos, sombrillas CATALUNYA DE MODAS

El conde lo dedicaba a sus estudios a nadie se le permitía en él la entrada. El conde Altieri fué preso de un ataque de indecible rabia. —Ese hombre miente—gritó,—lady Bonifid nunca fué mi querida.

—Entonces, ¿por qué la recogió usted? —Para protegerla, á ruego suyo, de los malos tratos de su marido. —Encuentro extraño que mi mujer buscara la protección de usted y no la de la condesa —dijo Simón,—, además, es mentira que yo maté a mi mujer. Si la maté fué porque ella misma se alabó en mi presencia de ser la querida del conde.

La llegada del Rey

Con Canalejas. El estado de su esposa. El regreso a Madrid. El Sr. Barroso ha conferenciado por teléfono con el Presidente del Consejo, el cual comunicó las anteriores noticias y las recibidas durante la noche.

Expedición de realistas

Estado lastimoso. A un albergue. Procedentes de Galicia, y bajo la vigilancia de la policía, han llegado cuarenta y dos realistas portugueses de los que tomaron parte en la intentona.

Varias noticias

Entierro de un conde. En el tren correo y en un vagón convertido en capilla ardiente, ha llegado de San Sebastián el cadáver del conde de Arosales.

La Recoquista

Grandes Almacenes PAÑUELOS Recuerdo de Melilla Echarpes, Blusas y Fajas seda. Perfumeria Extenso surtido en objetos propios para regalos.

Desde el día 23 del corriente se venderán los géneros de la presente temporada con grandes rebajas de precios.

Dr. Roncal Especialista en garganta, nariz y oído. Conde del Serrallo, 10, pral., deha., frente a la casa de Paraiso. 69 jl

Gran surtido en Abanicos, sombrillas CATALUNYA DE MODAS

El conde lo dedicaba a sus estudios a nadie se le permitía en él la entrada. El conde Altieri fué preso de un ataque de indecible rabia. —Ese hombre miente—gritó,—lady Bonifid nunca fué mi querida.

—Entonces, ¿por qué la recogió usted? —Para protegerla, á ruego suyo, de los malos tratos de su marido. —Encuentro extraño que mi mujer buscara la protección de usted y no la de la condesa —dijo Simón,—, además, es mentira que yo maté a mi mujer. Si la maté fué porque ella misma se alabó en mi presencia de ser la querida del conde.

Regreso de Canalejas

Mañana llegará a esta corte, procedente de Otero, el Presidente del Consejo de ministros, que ha permanecido estos días al lado de su señora. El ejemplo de la Reina Cristina.

Provincias

Regresa Benavente. Algunos premios. Estación telegráfica. Han regresado de Tetuan, don Jacinto Benavente y sus acompañantes.

Varias noticias

Entierro de un conde. En el tren correo y en un vagón convertido en capilla ardiente, ha llegado de San Sebastián el cadáver del conde de Arosales.

La Recoquista

Grandes Almacenes PAÑUELOS Recuerdo de Melilla Echarpes, Blusas y Fajas seda. Perfumeria Extenso surtido en objetos propios para regalos.

Desde el día 23 del corriente se venderán los géneros de la presente temporada con grandes rebajas de precios.

Dr. Roncal Especialista en garganta, nariz y oído. Conde del Serrallo, 10, pral., deha., frente a la casa de Paraiso. 69 jl

Gran surtido en Abanicos, sombrillas CATALUNYA DE MODAS

El conde lo dedicaba a sus estudios a nadie se le permitía en él la entrada. El conde Altieri fué preso de un ataque de indecible rabia. —Ese hombre miente—gritó,—lady Bonifid nunca fué mi querida.

—Entonces, ¿por qué la recogió usted? —Para protegerla, á ruego suyo, de los malos tratos de su marido. —Encuentro extraño que mi mujer buscara la protección de usted y no la de la condesa —dijo Simón,—, además, es mentira que yo maté a mi mujer. Si la maté fué porque ella misma se alabó en mi presencia de ser la querida del conde.

Regreso de Canalejas

Mañana llegará a esta corte, procedente de Otero, el Presidente del Consejo de ministros, que ha permanecido estos días al lado de su señora. El ejemplo de la Reina Cristina.

Provincias

Regresa Benavente. Algunos premios. Estación telegráfica. Han regresado de Tetuan, don Jacinto Benavente y sus acompañantes.

Varias noticias

Entierro de un conde. En el tren correo y en un vagón convertido en capilla ardiente, ha llegado de San Sebastián el cadáver del conde de Arosales.

La Recoquista

Grandes Almacenes PAÑUELOS Recuerdo de Melilla Echarpes, Blusas y Fajas seda. Perfumeria Extenso surtido en objetos propios para regalos.

Desde el día 23 del corriente se venderán los géneros de la presente temporada con grandes rebajas de precios.

Dr. Roncal Especialista en garganta, nariz y oído. Conde del Serrallo, 10, pral., deha., frente a la casa de Paraiso. 69 jl

Gran surtido en Abanicos, sombrillas CATALUNYA DE MODAS

El conde lo dedicaba a sus estudios a nadie se le permitía en él la entrada. El conde Altieri fué preso de un ataque de indecible rabia. —Ese hombre miente—gritó,—lady Bonifid nunca fué mi querida.

—Entonces, ¿por qué la recogió usted? —Para protegerla, á ruego suyo, de los malos tratos de su marido. —Encuentro extraño que mi mujer buscara la protección de usted y no la de la condesa —dijo Simón,—, además, es mentira que yo maté a mi mujer. Si la maté fué porque ella misma se alabó en mi presencia de ser la querida del conde.

Grandes Almacenes de Muebles
HEREDEROS DE JUAN ALONSO
Santa María y Sanchez Pastor, 7 y 9 y Granada, 12 al 20, MÁLAGA

POWER Línea de Marruecos

COMPANIA TRASATLANTICA
Línea de Filipinas.
Línea de New-York, Cuba y Méjico.
Línea de Venezuela-Colombia.
Línea de Buenos Aires.
Línea de Cuba y Méjico.

SERVICIO FIJO SEMANAL
ENTRE
Barcelona-Almería-Melilla
Y VICE-VERSA

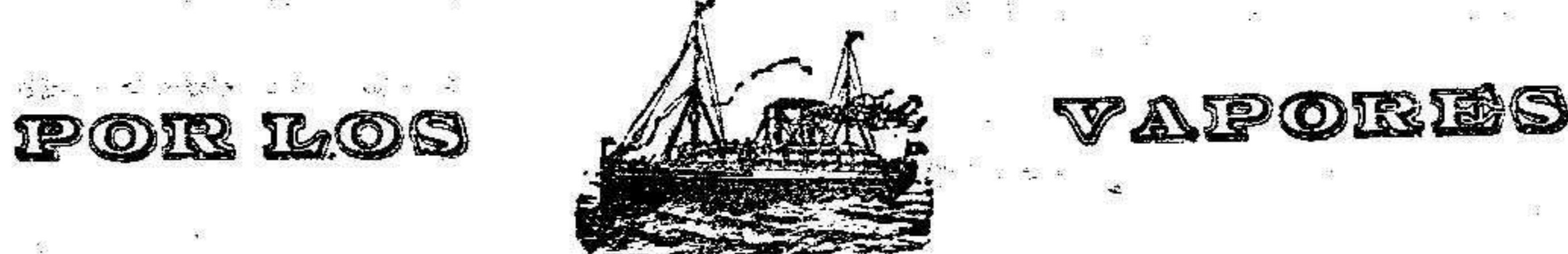

TINTORÉ Y VELARDE
PRECIOS DE PASAJES
De Melilla á Barcelona 48 pesetas. Cámara 24 pesetas cubierta

Anuncios Económicos

Hielo. Se vende al por menor en el kiosco situado al lado de la Iglesia en construcción.
SE vende magnífica casa, sólida construcción, junto al Petit Pelayo (Hipódromo).
MECANOGRAFO. Se ofrece para sacar copias de memorias, expedientes, contratos, etc. á precios reducidos.
SE traspasa una barbería. Calle Villagras, número 10.
PISOS principal izquierda y primero derecha, para alquilar. Gran Capitán, 21.
MUEBLES Se venden. Calle Weyler número 5.
Se venden tres camas Razón: Conde del Serrallo núm. 8.

SERVIZIO ITALO-SPAGNUOLO
Compañía de Navegación á Vapor

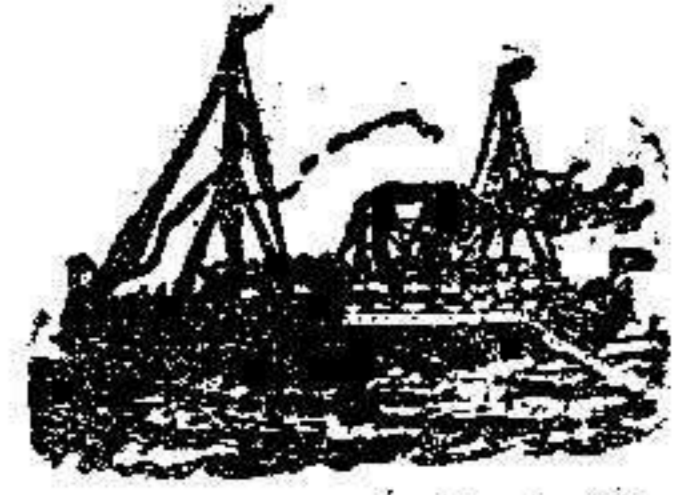

Salidas fijas de Marsella todos los dias 3 y 18 de cada mes.
Llegadas fijas á Melilla todos los dias 8 y 23 de cada mes.
Para informes, sus consignatarios: SRES. CATTAN Y BENATTAR

F. DE AZOQUETA
HUELVA - MELILLA
Artículos para industrias.
Minas y Forreos.
Efectos navales.
Aceites Minerales y Grasas, Empaquetaduras, Gomas, Algodones, Borrás, Correos, Grifos, Válvulas, Palas, Picos, Acero para barrenos, Pinturas, Barnices, Cables, Cordelería, etc., etc.

La Estrella
Hotel Colón
ANTES ASIA
Situado en el sitio más céntrico é higiénico de esta Plaza.

GRAN FUNDICION DE HIERROS Y METALES

PEDRO COBOS
(ANTES MATEO M. VELASCO)
BARRIO INDUSTRIAL DE TRIANA
Se hace toda clase de trabajos de fundición, precios sin competencia, grande talleres mecánicos, balaustradas, columnas, viguería, reparación de toda clase de maquinaria.

Grandes Talleres de Carpintería-Mecánica

PEDRO COBOS
(ANTES MATEO M. VELASCO)
Situados en el mismo local de la fundición de Triana
Se hacen toda clase de muebles, puertas, ventanas, armaduras, persianas, trabajos fino y de batalla, precios módicos.

ACADEMIA PREPARATORIA

Reorganizada con arreglo á nuevas bases esta Academia, se ha dividido en tres secciones denominadas LETRAS, CIENCIAS MATEMÁTICAS Y CIENCIAS FÍSICO-QUÍMICA, hallándose cada una bajo la dirección de un profesor especial.

NUEVO SERVICIO DE VAPORES

Entre Melilla, Málaga, y Orán
POR LOS MAGNÍFICOS BUQUES

Comercio y Marroquí

Admite carga y pasaje. Precios económicos.
Para más detalles dirigirse á su consignatario DEGRACIAS PALOWA-RES, Carretera del Buen Acuerdo, núm. 40, Almacén de Cereales, ó Muro X, Agencia de Transportes.

Ferrocarril de la Compañía del Norte Africano

Línea de Melilla á las Minas del Monte Alfa y prolongación
Horario de los trenes á partir del día 1.º de Julio de 1912

Table with 2 main columns: Trenes ascendentes and Trenes descendentes. Rows list stations like Melilla-Muelle, Id. Hipódromo, Sidi-Muza, NADOR, Afra (Minas), Harrasen.

Compañía Española de Minas del Rif

Table with 2 columns: Servicio de Melilla á Nador y San Juan de las Minas, and Servicio de San Juan de las Minas á Nador y Melilla. Rows list stations and times.

Alfredo Rodriguez

Oficina: Muro, 8. Almacenes: B. Industrial (frente al Zoco)

CARBONES MINERALES DE TODAS CLASES

Coke fundición - Coke para Cocinas
DEPOSITO, Barrio Industrial, (FRENTE AL ZOCO)

Consignaciones de Buques-Fletamentos.
Exportación é Importación

Depósito de Cemento LAFARGE, el mejor del mundo.
Siempre existencia de YESO. Se alquilan ENCERADOS.

Drogas Industriales y Artículos fotográficos

Aceite de Linaza, Barnices, Pinceles, Tierras, Colas y productos fotográficos en competencia en calidad y precios con lo mejor en plaza, por comprar directamente de los productores.

BUEN NEGOCIO

Se traspasa por imposibilidad de atenderla su dueño, la antigua casa de comidas y hospedaje «La Caratagenera».

La Carbonifera del Rif

Al increíble precio de ocho pesetas los cien kilogramos (8 céntimos kilogramo), se vende el carbón llamado de BOLAS y de CANUTOS, de gran duración y poder calorífico.

En Nador

Gran Taller de Carpintería, Ebanistería y Pintura, de Vicente Ramirez.
Depósito de maderas y demás materiales de construcción.

EL RIF

Dos territorios de Guelaja y Quebdana
Obra premiada en concurso FOR

D. Rafael F. de Castro y Pedrera
Prólogo de D. Gabriel de Morales, Teniente Coronel de E. M.

De venta en las librerías
Un tomo de 223 páginas, con 7 fotografías, 178

Propuestas de recompensas
Se venden en esta imprenta

Se compran bidones de 800 litros á 47,50 pesetas. Informes, Agencia Domenech. 93 jl

Se alquilan camas á peseta. Calle de Antonio Falcón, número 4. (Buen Acuerdo). 94

Almoneda de muebles
Solo por 2 dias. Chacel, 18, principal izquierda, encima del Café de las Minas. 80

Se retocan y se hacen ampliaciones en bromura y á lápiz. Tambien se ponen marcos. Se reciben encargos Costojar, 54 82

Postales TIPOS RIFEÑOS, originales de Muller, se venden en la antigua Casa de Montes.

Los Extremeños

Calle del General Chacel 6
Respecto de curros frescos, embutidos y jamones.

Chorizos de Candelario Docena 2'25
Morcillas con manteca, por latas kilo 1'50

AGUA POTABLE

El agua que tengo el gusto de poner á la venta tiene su nacimiento en el Barrio del Real, es de rasación débilmente alcalina y según detenido análisis practicado en el Laboratorio y certificado expedido por los farmacéuticos D. Genaro Peña y D. Francisco Trilla de esta localidad, es insalubre, inodora é insípida, sin ninguna sustancia orgánica, y clasificada por su grado hidrotrémico y carecer de nitratos y nitrato entre las potables.

De venta en el Barrio del Real, manzanera Q, y á domicilio

Propietario: D. MIGUEL ARANZANA