

Estadístico encargado de la Estación



Meteorológica de

Cáceres
LEGADO DE
D. JUAN ANGUI
AL INSTITUTO

MINISTERIO DE INSTRUCCIÓN PÚBLICA
Y BELLAS ARTES

Dirección General del Instituto Geográfico y Estadístico

BOLETÍN

DE LA

ESTADÍSTICA MUNICIPAL DE CÁCERES

Mes de Mayo de 1914

CÁCERES

Tip., Enc. y Lib. de L. Jiménez, Portal Llano, 19.

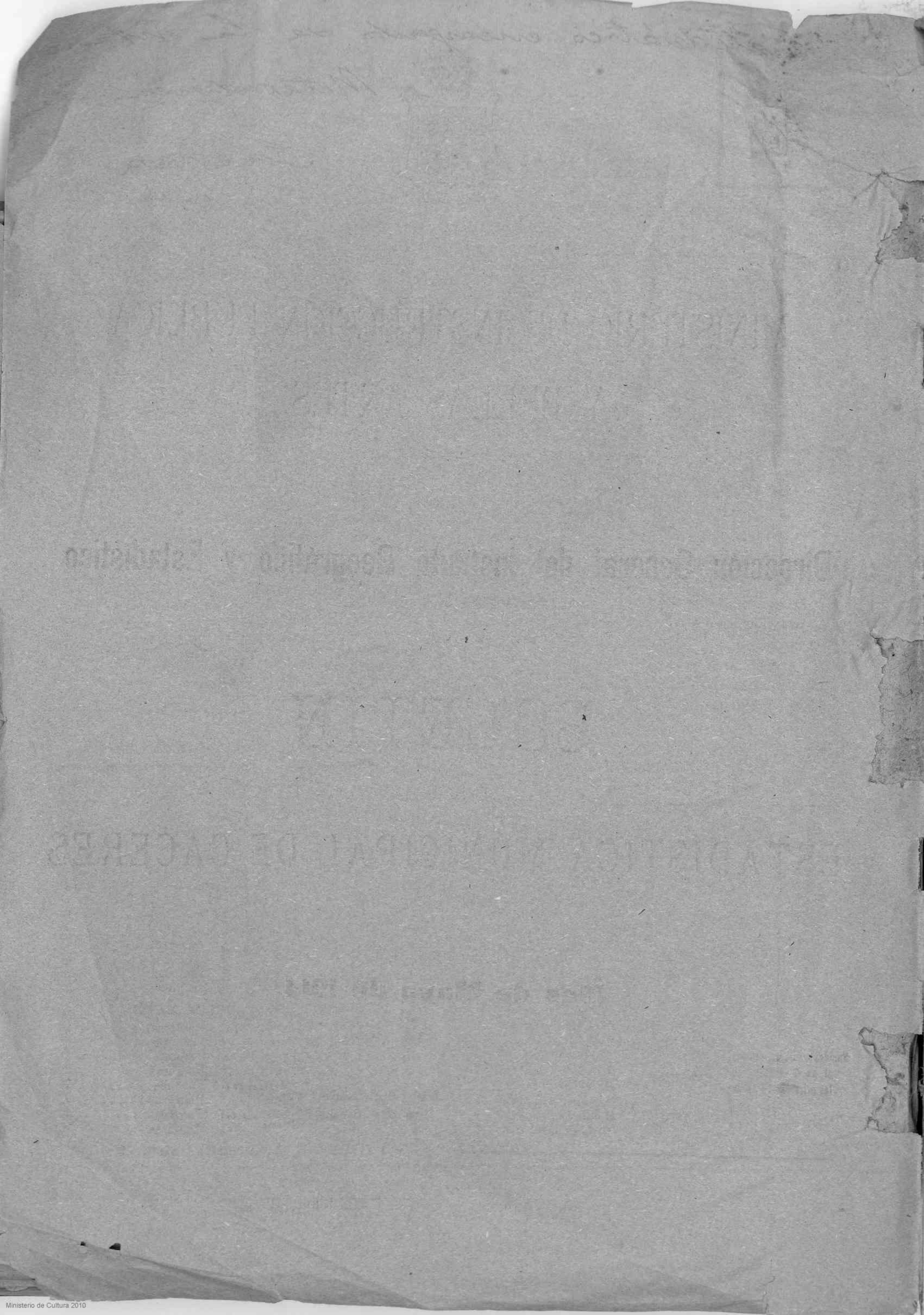



REF
4-1-577

BOLETÍN

12.713

DE LA

Estadística Municipal de Cáceres

Año I

24 de Junio de 1914

Núm. 5

Estadística del movimiento natural de la población

Población calculada en 31 Diciembre de 1913 18.240

NÚMERO DE HE- CHOS	Absoluto	Nacimientos (1) ..	38
		Defunciones (2) ..	43
		Matrimonios ...	14
	Por 1.000 ha- bitantes...	Natalidad (3) ...	2'08
		Mortalidad (4) ..	2'36
		Nupcialidad	0'77

- (1) No se incluyen los nacidos muertos
Se consideran nacidos muertos los que nacen ya muertos y los que viven menos de 24 horas.
- (2) No se incluyen las defunciones de los nacidos muertos.
- (3) Este coeficiente se refiere á los nacidos vivos.
- (4) También se ha prescindido de los nacidos muertos para calcular esta relación.

NACIMIENTOS

Alambramientos	Sencillos	36	
	Dobles	1	
	Triples ó más	"	
Nacidos vivos	Legítimos ..	Varones	16
		Hembras	16
	Ilegítimos ..	Varones	4
		Hembras	2
	Expósitos ..	Varones	"
		Hembras	"
TOTAL ..	Varones	20	
	Hembras	18	
	Total general ...	38	
Nacidos muertos, muertos al nacer ó antes de las primeras 24 horas	Legítimos ..	Varones	"
		Hembras	"
	Ilegítimos ..	Varones	"
		Hembras	"
	Expósitos ..	Varones	"
		Hembras	"
TOTAL ..	Varones	"	
	Hembras	"	
	Total general ...	"	

MATRIMONIOS

Total de matrimonios	14	
Soltero y soltera	13	
Soltero y viuda	"	
Viudo y soltera	1	
Viudo y viuda	"	
Contrayentes varones de edad de	Menos de 20 años	1
	20 á 25	4
	26 á 30	8
	31 á 35	"
	36 á 40	1
	41 á 50	"
	51 á 60	"
	Más de 60 años	"
	No consta	"
	Menos de 20 años	1
	20 á 25	8
	26 á 30	4
	31 á 35	"
	36 á 40	1
41 á 50	"	
51 á 60	"	
Más de 60 años	"	
No consta	"	
Matrimonios entre tío y sobrina ó sobrino y tía	"	
Matrimonios entre primos hermanos	"	
Matrimonios que legitimaron hijos	"	
Número de hijos legitimados	"	

DEFUNCIONES

Total de	Defunciones	43	
	Varones	22	
	Hembras	21	
Varones	Solteros	17	
	Casados	4	
	Viudos	1	
	No consta	"	
	Solteras	12	
	Casadas	2	
Hembras	Viudas	6	
	No consta	1	
	Legítimos ..	Varones	11
Fallecidos menores de 5 años		Hembras	7
	Ilegítimos ..	Varones	2
		Hembras	2

FALLECIDOS EN ESTABLECIMIENTOS BENÉFICOS

En Hospitales y Casas de salud	Menores de 5 años.	Varones	1
		Hembras	"
	De 5 años en adelante.	Varones	1
		Hembras	3
En otros Establecimientos benéficos	Menores de 5 años.	Varones	2
		Hembras	"
	De 5 años en adelante.	Varones	1
		Hembras	3

FALLECIDOS EN ESTABLECIMIENTOS PENITENCIARIOS

Varones	"
Hembras	"

ESTADISTICA DE LAS CAUSAS DE MORTALIDAD COM

CAUSAS	De menos de un año		De 1 á 4 años . .		De 5 á 9 años		De 10 á 14 años . .		De 15 á 19 años . . .		De 20 á 24 años . . .		De 25 á 29 años . . .		De 30 á 34 años . .		De 35 á 39 años . . .	
	V.	H.	V.	H.	V.	H.	V.	H.	V.	M.	V.	H.	V.	H.	V.	H.	V.	H.
1 Fiebre tifoidea (tifo abdominal)	>	>	>	>	>	>	>	>	>	>	>	>	>	>	>	>	>	>
2 Tifo exantemático	>	>	>	>	>	>	>	>	>	>	>	>	>	>	>	>	>	>
3 Fiebre intermitente y caquexia palúdica	>	>	>	>	>	>	>	>	>	>	>	>	>	>	>	>	>	>
4 Viruela	>	>	>	>	>	>	>	>	>	>	>	>	>	>	>	>	>	>
5 Sarampión	>	>	>	>	>	>	>	>	>	>	>	>	>	>	>	>	>	>
6 Escarlatina	>	>	>	>	>	>	>	>	>	>	>	>	>	>	>	>	>	>
7 Coqueluche	>	>	>	>	>	>	>	>	>	>	>	>	>	>	>	>	>	>
8 Difteria y Crup	>	>	>	>	>	>	>	>	>	>	>	>	>	>	>	>	>	>
9 Gripe	>	>	>	>	>	>	>	>	>	>	>	>	>	>	>	>	>	>
10 Cólera asiático	>	>	>	>	>	>	>	>	>	>	>	>	>	>	>	>	>	>
11 Cólera nostras	>	>	>	>	>	>	>	>	>	>	>	>	>	>	>	>	>	>
12 Otras enfermedades epidémicas	>	>	>	>	>	>	>	>	>	>	>	>	>	>	>	>	>	>
13 Tuberculosis de los pulmones	>	>	>	>	>	>	>	>	>	>	>	>	>	>	>	>	>	>
14 Tuberculosis de las meninges	>	>	1	>	>	>	1	>	>	>	>	>	>	>	>	>	>	>
15 Otras tuberculosis	>	>	>	>	>	>	>	>	>	>	>	>	>	>	>	>	>	>
16 Cáncer y otros tumores malignos	>	>	>	>	>	>	>	>	>	>	>	>	>	>	>	>	>	>
17 Meningitis simple	>	>	2	>	>	>	>	>	>	>	>	>	>	>	>	>	>	>
18 Hemorragia y reblandecimiento cerebrales	>	1	>	>	>	>	>	>	>	>	>	>	>	>	>	>	>	>
19 Enfermedades orgánicas del corazón	>	>	>	>	>	>	1	>	>	>	>	>	>	>	>	>	>	>
20 Bronquitis aguda	>	>	1	>	>	>	>	>	>	>	>	>	>	>	>	>	>	>
21 Bronquitis crónica	>	>	>	>	>	>	1	>	>	>	>	>	>	>	>	>	>	>
22 Neumonía	>	>	>	>	>	>	>	>	>	>	>	>	>	>	>	>	>	>
23 Otras enfermedades del aparato respiratorio (excepto la tisis)	>	1	>	>	>	>	>	>	>	>	>	>	>	>	>	>	>	>
24 Afecciones del estómago (excepto el cáncer)	>	>	>	>	>	>	>	>	>	>	>	>	>	>	>	>	>	>
25 Diarrea y enteritis (menores de dos años)	2	4	>	>	>	>	>	>	>	>	>	>	>	>	>	>	>	>
26 Apendicitis y Tifitis	>	>	>	>	>	>	>	>	>	>	>	>	>	>	>	>	>	>
27 Hernias, obstrucciones intestinales	>	>	>	>	>	>	>	>	>	>	>	>	>	>	>	>	>	>
28 Cirrosis del hígado	>	>	>	>	>	>	>	>	>	>	>	>	>	>	>	>	>	>
29 Nefritis aguda y mal de Bright	>	>	>	>	>	>	>	>	>	>	>	>	>	>	>	>	>	>
30 Tumores no cancerosos y otras enfermedades de los órganos genitales de la mujer	>	>	>	>	>	>	>	>	>	>	>	>	>	>	>	>	>	>
31 Septicemia puerperal (fiebre, peritonitis, flebitis puerperales)	>	>	>	>	>	>	>	>	>	>	>	>	>	>	>	>	>	>
32 Otros accidentes puerperales	>	>	>	>	>	>	>	>	>	>	>	>	>	>	>	>	>	>
33 Debilidad congénita y vicios de conformación	>	1	>	>	>	>	>	>	>	>	>	>	>	>	>	>	>	>
34 Senilidad	>	>	>	>	>	>	>	>	>	>	>	>	>	>	>	>	>	>
35 Muertes violentas (excepto el suicidio)	>	>	>	>	>	>	>	>	>	>	>	>	>	>	>	>	>	>
36 Suicidios	>	>	>	>	>	>	>	>	>	>	>	>	>	>	>	>	>	>
37 Otras enfermedades	4	1	1	1	>	>	>	>	>	>	>	>	>	>	>	>	>	>
38 Enfermedades desconocidas ó mal definidas	1	>	1	>	>	>	>	>	>	>	>	>	>	>	>	>	>	>
TOTAL	7	8	6	1	>	>	2	1	>	>	>	>	>	>	>	>	>	>

EDAD COMBINADA CON LA EDAD DE LOS FALLECIDOS

	Total	
	V.	H.
No consta la edad	1	1
De más de 100 años		
De 95 á 99 años		
De 90 á 94 años		
De 85 á 89 años		
De 80 á 84 años		
De 75 á 79 años		
De 70 á 74 años		
De 65 á 69 años		
De 60 á 64 años		
De 55 á 59 años		
De 50 á 54 años		
De 45 á 49 años		
De 40 á 44 años		
De 35 á 39 años		
De 30 á 34 años		
	22	21

ESTADÍSTICA DE LAS DEFUNCIONES CLASIFICADAS POR LA PROFESIÓN Y LA EDAD DE LOS FALLECIDOS

PROFESIONES	E D A D E S																Total		
	De menos de 9 años		De 10 á 14 años...		De 15 á 19 años...		De 20 á 29 años...		De 30 á 39 años...		De 40 á 49 años...		De 50 á 59 años...		De 60 y demás.....				No consta.....
	V.	H.	V.	H.	V.	H.	V.	H.	V.	H.	V.	H.	V.	H.	V.	H.	V.	H.	
I.—Explotación del suelo.....	»	»	»	»	»	»	»	»	»	»	»	»	»	»	»	»	»	»	
II.—Extracción de materias minerales.....	»	»	»	»	»	»	»	»	»	»	»	»	»	»	»	»	»	»	
III.—Industria.....	»	»	»	»	»	»	»	»	»	»	»	»	»	»	»	»	»	»	
IV.—Transportes.....	»	»	»	»	»	»	»	»	»	»	»	»	»	»	»	»	»	»	
V.—Comercio.....	»	»	»	»	»	»	»	»	»	»	»	»	»	»	»	»	»	»	
VI.—Fuerza pública.....	»	»	»	»	»	»	»	»	»	»	»	»	»	1	»	»	»	1	
VII.—Administración pública.....	»	»	»	»	»	»	»	»	»	»	»	»	»	»	»	»	»	»	
VIII.—Profesiones liberales.....	»	»	»	»	»	»	»	»	»	»	»	»	»	»	»	»	»	»	
IX.—Personas que viven principalmente de sus rentas.....	»	»	»	»	»	»	»	»	»	»	»	»	»	1	»	»	»	1	
X.—Trabajo doméstico.....	»	»	»	»	»	»	»	»	1	»	1	»	»	»	8	»	»	10	
XI.—Designaciones generales sin indicación de una profesión determinada.....	»	»	»	»	»	»	»	»	1	»	»	»	2	»	2	»	»	5	
XII.—Improductivos. Profesión desconocida.	13	9	2	1	»	»	»	»	»	»	»	»	»	»	»	»	1	15	11
TOTALES	13	9	2	1	»	»	»	»	1	1	»	1	2	»	4	8	»	22	21

SUICIDIOS

En este mes no se ha registrado caso alguno de esta naturaleza.

OBSERVACIONES METEOROLÓGICAS

Días	Presión atmosférica media á 0 grados.	Temperatura á la sombra			Humedad relativa media en centésimas	VIENTO			Lluvia ó nieve en milímetros	OBSERVACIONES especiales.
		Máxima.	Mínima.	Media.		DIRECCIÓN		Recorrido en kilómetros		
						8 horas.	16 horas.			
1	721.7	25.2	12.2	18.7	73	NE	S	36	»	»
2	724.0	25.6	13.4	19.5	58	W	W	180	»	»
3	727.3	26.2	10.6	18.4	58	S	S	32	»	Rocío.
4	728.7	28.8	11.4	20.1	59	SE	W	113	»	»
5	728.0	26.4	11.0	18.7	60	SW	W	149	»	»
6	727.1	27.6	11.0	19.3	61	NW	NW	180	»	»
7	723.9	30.2	13.2	21.7	67	S	NW	135	»	»
8	719.2	25.8	14.8	20.3	70	W	W	315	7.9	Tormenta y lluvia
9	722.9	15.8	6.4	11.1	69	NW	NW	662	0.2	Granizo y lluvia.
10	729.4	21.4	6.6	14.0	60	N	NW	45	»	»
11	725.2	25.0	7.8	16.4	42	SE	NW	95	»	»
12	721.5	26.0	11.0	18.5	48	NE	S	50	»	»
13	722.3	26.6	11.6	19.1	38	NE	NE	77	»	»
14	722.4	23.6	14.8	19.2	60	S	S	108	0.3	Lluvia.
15	720.4	18.4	13.0	15.7	78	S	NW	54	0.7	Tormenta y lluvia.
16	720.4	21.4	9.4	15.4	67	SW	W	221	»	»
17	722.1	25.4	9.8	17.6	64	»	NW	108	»	Tormenta.
18	725.0	24.8	9.8	17.3	52	E	N	140	»	»
19	727.3	25.6	12.0	18.8	44	NE	N	212	»	»
20	728.5	26.0	12.6	19.3	43	NE	E	158	»	»
21	727.2	28.4	14.2	21.3	42	E	S	225	»	»
22	725.3	28.8	16.0	22.4	32	S	S	378	»	»
23	726.9	27.8	12.4	20.1	66	S	W	86	»	»
24	723.0	23.0	8.8	15.9	65	W	W	392	4.2	Lluvia.
25	721.4	19.0	9.0	14.0	47	N	NW	572	»	»
26	721.6	20.5	7.4	13.8	39	N	N	248	»	»
27	722.8	21.4	7.6	14.5	44	E	NW	270	»	»
28	722.9	21.4	8.6	15.0	44	NE	N	315	»	»
29	723.8	23.2	8.0	15.6	50	NE	NW	248	»	»
30	723.2	24.6	9.4	17.0	45	NE	NE	180	»	»
31	723.7	28.4	12.2	20.3	45	E	NW	99	»	»

RESUMEN CORRESPONDIENTE AL MES DE MAYO DE 1914

ESTACIÓN DE CÁCERES } Latitud geográfica, 39° 29'
 } Longitud al W de Madrid, 10' 36''
 } Altitud en metros, 461.56

Presión atmosférica á 0 grados			Temperatura á la sombra			Humedad relativa media	VIENTOS		Lluvia ó nieve - Total en milímetros
MÁXIMA	MÍNIMA	MEDIA	MÁXIMA	MÍNIMA	MEDIA		Recorrido total en kilómetros	Velocidad media	
724.7	723.6	724.2	24.6	10.8	17.7	54	6123	197	13.3.

BROMATOLOGÍA

Servicios prestados en el Matadero.

CARNES	Vacas	KILOS	Ternereras	KILOS	Lanares	KILOS	Cerda.	KILOS	Cabrio.	KILOS
	Reses sacrificadas en el Matadero ..	43	9372	30	3090	2824	17281	»	»	252

ARTICULOS INTRODUCIDOS	UNIDADES	ARTICULOS INTRODUCIDOS	UNIDADES
Reses sacrificadas..... Kilogrs.	3149	Salmonetes	Kilogrs. »
Carnes saladas, en conservas, en embutidos, etc..... Id.	2653	Almejas	Id. 235
Aves y caza.		Langostinos	Id. 18
Gallinas	895	Truchas .. .	Id. »
Pollos.....	620	Salmón	Id. »
Palomas.....	260	Lenguados.....	Id. »
Pichones	90	Pescadillas.....	Id. 85
Perdices .. .	»	Lubinas	Id. »
Conejos	»	Langostas	Id. 25
Liebres	»	Anguilas	Id. »
Patos	»	Atún.....	Id. »
Anades.....	»	Curbina	Id. »
Gansos.....	»	Mero.....	Id. »
Pájaros	»	Dentones	Id. »
Artículos varios.		Raya	Id. »
Huevos	Docenas. 3025	Congrio .. .	Id. »
Trigo	Hectólts. 820	Percebes	Id. »
Maíz	Id. 180	Pulpo	Id. »
Centeno .. .	Id. 28	Bacalao	Id. 325
Manteca	Kilogrs. 225	Escabeche .. .	Id. 285
Harina	Id. 2800	Cangrejos de mar.....	Id. »
Quesos del país	Id. 560	Idem de río	Id. »
Quesos extranjeros.....	Id. 68	Pesca de río ordinaria	Id. »
Miel	Id. 30	Caracoles de tierra	Id. 50
Café	Id. 685	Legumbres, verduras y frutas.	
Chocolate.....	Id. 735	Garbanzos	Kilogrs. 2465
Aceite	Litros. 2460	Judías secas.....	Id. 719
Leche	Id. 5350	Arroz	Id. 514
Bebidas.		Lentejas	Id. 28
Vinos comunes	Litros. 7909	Patatas.....	Id. 9948
Idem finos	Id. 50	Guisantes	Id. »
Sidra	Id. 48	Habas	Id. »
Idem champagne	Id. 30	Tomates	Id. 465
Aguardientes	Id. 520	Cebollas	Id. 385
Licores	Id. 219	Pimientos.....	Id. 17
Cervezas .. .	Id. 850	Ajos	Id. 198
Pescados y mariscos.		Pepinos	Id. 25
Sardinias frescas	Kilogrs. 2560	Zanahorias	Id. »
Idem saladas	Id. 180	Verduras .. .	Id. 595
Merluza	Id. 960	Sopas	Id. 45
Besugos	Id. »	Espicias .. .	Id. 13
Pajeles	Id. »	Melones y sandías	Id. »
Calamares	Id. 15	Naranjas .. .	Id. 128
		Limonas	Id. 210
		Uvas	Id. »
		Frutas secas.....	Id. »
		Idem frescas	Id. 645

Precio que obtuvieron los principales artículos de consumos durante el mes de Mayo y tipos de jornales

ARTÍCULOS DE CONSUMO	UNIDAD	Precio		ARTÍCULOS DE CONSUMO	UNIDAD	Precio		
		Máximo	Minimo			Máximo	Minimo	
		Ptas. Cts.	Ptas. Cts.			Ptas. Cts.	Ptas. Cts.	
Pan común de trigo	Kilgr.	» 32	» 32	Huevos.....	Docna.	1 20	1 10	
Idem de cebada.....	Id.	»	»	Azúcar.....	Kilgr.	1 50	1 40	
Idem de centeno.....	Id.	»	»	Café.....	Id.	6	5 50	
Idem de maíz.....	Id.	»	»	Vino común ..	Litro.	» 40	» 35	
Carnes ordinarias de ganado.....	Vacuno.....	Id.	2 60	2 40	Aceite común ..	Id.	1 25	1 15
	Lanar.....	Id.	1 40	1 20	Leche.....	Id.	» 50	» 40
	De cerda (fresca)	Id.	»	»	Combustibles ...	Leña.....	100 kg	4
Tocino.....	Id.	2 25	2 25	Carbón vegetal.		Kilgr.	» 10	» 10
Bacalao.....	Id.	1 40	1 40	Idem mineral...		Id.	» 15	» 15
Sardina salada ..	Id.	1	» 80	Cok.....		Id.	» 15	» 15
Pesca fresca ordinaria.....	Id.	»	»	Paja.....		100 kg	4	3 50
Arroz.....	Id.	» 60	» 45	Petróleo.....	Litro.	» 90	» 90	
Garbanzos.....	Id.	» 80	» 70	Fluido eléctrico (10 bujías mes).	»	3 90	3 90	
Patatas.....	Id.	» 20	» 20	Gas (metro cúbico)	»	»	»	
Judías ..	Id.	» 30	» 60	Alquiler anual de { Para la clase obrera..	»	120	80	
				las viviendas.. { Para la clase media. .	»	145	140	

JORNALES

CLASES	HOMBRES		MUJERES		NIÑOS		
	TIPO CORRIENTE		TIPO CORRIENTE		TIPO CORRIENTE		
	Máximo	Minimo	Máximo	Minimo	Máximo	Minimo	
	Ptas. Cts.	Ptas. Cts.	Ptas. Cts.	Ptas. Cts.	Ptas. Cts.	Ptas. Cts.	
Obreros fabriles é industriales...	Mineros.....	2	2	»	»	1	» 75
	Metalúrgicos.....	2	2	»	»	»	»
	Otras clases.....	1 75	1 75	»	»	1	» 75
Obreros de oficios diversos.....	Herreros.....	2	2	»	»	» 75	» 50
	Albañiles.....	2 25	2 25	»	»	1	» 75
	Carpinteros.....	2	2	»	»	» 75	» 50
	Canteros.....	2	2	»	»	» 75	» 50
	Pintores.....	2 50	2 25	»	»	1	» 75
	Zapateros.....	2	2	»	»	1	» 75
	Sastres.....	2	2	»	»	1	» 75
	Costureras y Modistas.....	»	»	1	1	»	»
Jornaleros agrícolas (braceros).....	»	»	1	» 75	»	»	
		2	2	»	»	1	» 75

HIGIENE

Análisis de las aguas potables.

CIFRA MEDIA DE VARIAS DETERMINACIONES

CLASES O NOMBRES DE LOS VIAJES	Miligramos por litro				Reacciones directas del nitrógeno		Bacterias por centímetro cúbico		Contamina- ción expre- sada por la existencia de bacterias de origen intestinal.
	Residuo fijo á 110 grados en		Materia orgánica total representada en oxígeno.		Amonia- cal.	Nitroso	Máxima	Mínima	
	Disolución.	Suspensión.	Líquido ácido	Líquido alcalino					
Fuente Concejo	0·0023	0·132	0·003150	0·03024	Inapreciables.		»	»	»
Mina Esmeralda	0·2997	0·4000	0·00504	0·10850	Idem.		»	»	»

Análisis de sustancias alimenticias.

CIFRA TOTAL DE ANÁLISIS PRACTICADOS

MUESTRAS DE	Buevas.	Alteradas.	ADULTERADAS	
			Peligrosas.	No peligrosas.
Leche	125	2	»	7
Vinos	2	»	»	»
Aceites	»	»	»	»
Extractos de carne	»	»	»	»
Cafés	»	»	»	»
Harina	»	»	»	»
Especias	»	»	»	»
Tocino	»	»	»	»
Jamón	»	»	»	»
Carnes	»	»	»	»
Pescados	»	»	»	»
Aves	»	»	»	»
Glucosas	»	»	»	»

INSPECCIÓN VETERINARIA

EN LOS MATADEROS

Reses reconocidas y sacrificadas	}	Bovinas	73
		Lanares	2824
		De cerda	»
		Cabrias	252
Id. bovinas reconocidas y desechadas. {	Por falta de nutrición	»	
	Por padecer glosopeda	»	
Id. id. id. é inutilizadas	Por tuberculosis	»	
	Por asfixia	»	
Id. lanares id. id. {	Por derrame biliar	»	
	Por padecer viruela	»	
	Por padecer cisticercosis	»	
Id. de cerda id. id. {	Por triquinosis	»	
	Por glosopeda	»	
	Por asfixia	»	

CARNES Y VISCERAS INUTILIZADAS

NÚMERO		NÚMERO	
Niñatos	»	Carne	Kilos. »
Pulmones	»	Piés y manos de vaca.....	»
Higados	»	Idem id. de cerdo	»

ESTABLECIMIENTOS DENUNCIADOS

NÚMERO		NÚMERO	
Carnicerías.....	»	Vaquerías	»
Casquerías	»	Cabrerías	»
Tiendas de comestibles.....	»	Cafés	»
Tahonas	»	Pastelerías.....	»
Hornos de bollos	»	Tabernas	»
Merenderos.....	»		»

DESINFECCIÓN

NÚMERO	
Total de desinfecciones practicadas.....	»
Ropas de todas clases esterilizadas.....	»
Desinfecciones practicadas á petición de las Autoridades facultativas ó debidas á la iniciativa del Laboratorio	»
Idem id. á petición de los particulares.....	3

VACUNACIONES

PRACTICADAS POR.	Viruela		Difteria	Rabia
	Vacunación	Revacunación		
Institutos del Estado	»	»	»	»
Institutos municipales.....	9	8	»	»
Casas de Socorro.....	»	»	»	»
Establecimientos particulares ..	»	»	»	»

INSTRUCCIÓN PRIMARIA

ESCUELAS	NÚMERO DE									
	ESCUELAS	ALUMNOS MATRICULADOS				Asistencia media.	Profesores.	Horas semanales de estudio.		
		En 31 de Marzo.	Altas.	Sumas.	Bajas.				En 30 de Abril.	
De niños.										
Nacionales... {	Graduadas	2	230	»	230	5	225	195	8	33
	Unitarias	2	130	3	133	1	132	106	2	33
De adultos (clases)	»	»	»	»	»	»	»	»	»	»
Patronato	1	88	»	88	»	88	75	2	33	
Voluntarias.....	»	»	»	»	»	»	»	»	»	»
Privadas	»	»	»	»	»	»	»	»	»	»
De niñas.										
Nacionales... {	Graduadas	2	202	»	202	»	202	192	9	33
	Unitarias	4	239	3	242	6	236	208	4	33
	Párvulos	2	142	5	147	1	146	110	2	33
Patronato.....	1	73	»	73	»	73	65	2	33	
Voluntarias.....	»	»	»	»	»	»	»	»	»	»
Privadas.....	»	»	»	»	»	»	»	»	»	»

MOVIMIENTO ECONÓMICO

ALTERACIONES Y CARGAS EN LA PROPIEDAD INMUEBLE

Durante el mes de Mayo se han inscrito en el Registro de la propiedad veinte y nueve contratos de compra-venta y uno de préstamo hipotecario sobre fincas situadas en el término municipal de esta ciudad, resultando los siguientes datos:

	Rústicas.	Urbanas.
Número de las fincas vendidas	31	8
Superficie total de las mismas	28 66-16 áreas.	251 metros cuadrados.
Importe total de la venta	44.758 pesetas.	9.715 pesetas.
Número de las fincas hipotecadas	»	1
Superficie total de las mismas	» áreas.	251 metros cuadrados.
Total cantidad prestada	» pesetas.	1.000 pesetas.
Id. id. garantida	» idem.	2.000 idem.
Interés medio de los préstamos	» idem %.	6 idem %.

MONTE DE PIEDAD Y CAJA DE AHORRO

Interés cobrado por los préstamos	591'75
Número total de empeños nuevos y renovaciones sobre alhajas y ropas durante el mes	1532'00
Importe en pesetas de los mismos	12137'25

	EMPEÑOS NUEVOS		RENOVACIONES		TOTAL	
	Partidas	Pesetas	Partidas	Pesetas	Partidas	Pesetas
Préstamos sobre alhajas	124	3182 50	36	688 50	160	3871
Idem sobre ropas	973	4999 00	399	3267 25	1372	8266 25

Se hicieron además un segundo préstamo por valor 5'00 pesetas.
 Se hicieron además un id. id. por valor 25'00 id.

	SOBRE ALHAJAS		SOBRE ROPAS	
	Partidas.	Pesetas	Partidas.	Pesetas.
De 2 á 25 pesetas	122	1333'50	1344	6231'25
De 26 á 75 id.	29	133	22	949
De 76 á 150 id.	7	1141	4	430
De 151 á 250 id.	1	740	1	166
De 251 á 1.250 id.	1	152	1	490
De 1.251 á 2.500 id.	»	500	»	»
De 2.501 á 5.000 id.	»	»	»	»
De 5.001 á 12.500 id.	»	»	»	»
De 12.501 á 25.000 id.	»	»	»	»
De 25.001 en adelante	»	»	»	»

Número de desempeños de alhajas 181
 Importe en pesetas de los mismos 3683

Número de desempeños de ropas 1599
 Importe en pesetas de los mismos 9888'25

	SOBRE ALHAJAS		SOBRE ROPAS	
	Partidas.	Pesetas.	Partidas	Pesetas.
De 2 á 25 pesetas	52	1721'50	1566	7414'25
De 26 á 75 id.	24	859'50	25	1019
De 76 á 150 id.	2	250	5	535
De 151 á 250 id.	2	352	2	420
De 251 á 1.250 id.	1	500	1	500
De 1.251 á 2.500 id.	»	»	»	»
De 2.501 á 5.000 id.	»	»	»	»
De 5.001 á 12.500 id.	»	»	»	»
De 12.501 á 25.000 id.	»	»	»	»
De 25.001 en adelante	»	»	»	»

Número de partidas de alhajas vendidas 3
 Importe de las mismas en pesetas 17

Número de partidas de ropa vendida 46
 Importe de las mismas en pesetas 229'75

Clasificación por cantidades de las partidas vendidas

	DE ALHAJAS		DE ROPAS	
	Partidas.	Pesetas.	Partidas.	Pesetas
De 2 á 25 pesetas	3	17	46	229'75
De 26 á 75 id.	»	»	»	»
De 76 á 150 id.	»	»	»	»
De 151 á 250 id.	»	»	»	»
De 251 á 1.250 id.	»	»	»	»
De 1.251 á 2.500 id.	»	»	»	»
De 2.501 á 5.000 id.	»	»	»	»
De 5.001 á 12.500 id.	»	»	»	»
De 12.501 en adelante	»	»	»	»

Días del mes en que se han hecho mayor número de préstamos 3-27 2.6

CAJA DE AHORRO

Interés pagado á los imponentes

Número de imponentes nuevos	33	Número de pagos por saldo	11
Idem por continuación	191	Idem á cuenta	126
To al de imponentes	224	Total de pagos	137
Importe en pesetas	37201'15	Importe en pesetas	22690'06

Clasificación por cantidades de las imposiciones verificadas durante el mes

De 1 á 25 pesetas	142	De 501 á 1.000 pesetas	7
De 26 á 75 id.	42	De 1.001 en adelante	5
De 76 á 250 id.	23	Especiales	»
De 251 á 500 id.	5	Escolares	»

Número y clase de los imponentes que han ingresado, han cesado y existen en el mes

	HAN INGRESADO	HAN CESADO	EXISTEN
Menores de catorce años, varones	»	»	347
» » » » hembras	»	»	317
Dedicadas á las labores de su casa, solteras	3	2	470
» » » » casadas	19	5	207
» » » » viudas	2	1	102
Sirvientes, varones	»	»	5
» hembras	2	»	76
Jornaleros y artesanos	2	1	198
Empleados	4	1	64
Militares graduados	»	»	10
Idem no graduados	»	1	5
Abogados	»	»	8
Médicos y cirujanos	»	»	1
Otras varias clases	1	»	75
Gobierno civil en distintos conceptos	»	»	»
De las Cajas escolares	»	»	»

ACCIDENTES

	VÍCTIMAS						TOTAL GENERAL		
	MUEBTO			LESIONADO					
	Var.	Hem.	Total.	Var.	Hem.	Total.	Var.	Hem.	Total.
EDADES — De 21 á 25 años	»	»	»	1	»	1	1	»	1
» De 41 á 50	»	»	»	1	»	1	1	»	1
ESTADO CIVIL — Solteros	»	»	»	1	»	1	1	»	1
» Casados	»	»	»	1	»	1	1	»	1
LUGARES — Minas y canteras	»	»	»	2	»	2	2	»	2
PROFESIONES — Mineros	»	»	»	2	»	2	2	»	2
CAUSAS — No consta	»	»	»	»	»	»	»	»	»

ACCIDENTES DEL TRABAJO

ANTECEDENTES Y CLASIFICACIÓN DE LAS VÍCTIMAS	Varones	Hembras	ANTECEDENTES Y CLASIFICACIÓN DE LAS VÍCTIMAS	Varones	Hembras
Por su sexo.....	2	»	Por las horas de jornada		
Por su estado civil.			Diez horas.....	2	»
Solteros.....	1	»	Industria á que el trabajo del obrero pertenecia.		
Casados.....	1	»	Servicios generales del Estado, Diputa- ciones ó Municipios.....	2	»
Por su naturaleza.			Industrias de la construcción.....	»	»
De la capital.....	»	»	ACCIDENTES Y SUS CONSECUENCIAS		
De los demás Ayuntamientos.....	2	»	Causa productora.		
Por su edad,			Herramientas de mano, barrena.....	1	»
De 18 á 40 años.....	1	»	Caída de objetos.....	1	»
De 41 á 60.....	1	»	Calificación y lugar de las lesiones.		
Por el salario ó computación á metálico que tuvieron,			Leves.—Tronco.....	»	»
De 2 á 2'40 pesetas.....	2	»	» Miembros superiores.....	»	»
».....	»	»	» Idem inferiores.....	»	»
Por la hora en que ocurrieron.			Calificación de la inutilidad.		
A las siete.....	1	»	Temporal.....	2	»
A las ocho.....	1	»			

INCENDIOS

No ha tenido lugar ninguno durante el mes de Mayo.

POLICIA

Servicios de Policía.

DELITOS	NÚMERO DE				Cometidos en días de					
	Delitos ó faltas consumados	Frustrados y tentativas	Autores ó presuntos		Trabajo		Fiesta		Vispera de fiesta.	
			Varones.	Hembras	Día	Noche.	Día	Noche.	Día	Noche.
CONTRA LAS PERSONAS										
Homicidio	»	»	»	»	»	»	»	»	»	»
Parricidio	»	»	»	»	»	»	»	»	»	»
Infanticidio	»	»	»	»	»	»	»	»	»	»
Lesiones	15	»	13	»	»	12	»	3	»	»
Abortos provocados	»	»	»	»	»	»	»	»	»	»
Otros delitos	»	»	»	»	»	»	»	»	»	»
CONTRA LA PROPIEDAD										
Robo	4	»	4	»	»	2	2	»	»	»
Hurto	35	»	20	15	15	»	5	15	»	»
Estafas y otros engaños	»	»	»	»	»	»	»	»	»	»
Otros delitos	»	»	»	»	»	»	»	»	»	»
CONTRA LA HONESTIDAD										
Adulterio	»	»	»	»	»	»	»	»	»	»
Violación	»	»	»	»	»	»	»	»	»	»
Estupro y corrupción de menores	»	»	»	»	»	»	»	»	»	»
Abusos deshonestos	»	»	»	»	»	»	»	»	»	»
Escándalo público	15	»	15	»	8	»	5	2	»	»
Rapto	»	»	»	»	»	»	»	»	»	»
FALSEDADES										
Falsificación de moneda	»	»	»	»	»	»	»	»	»	»
Idem de billetes de Banco	»	»	»	»	»	»	»	»	»	»
Otras falsificaciones	»	»	»	»	»	»	»	»	»	»
JUEGOS Y RIFAS										
Juegos prohibidos	»	»	»	»	»	»	»	»	»	»
Rifas no autorizadas	»	»	»	»	»	»	»	»	»	»
CONTRA EL ORDEN PÚBLICO										
Rebelión	»	»	»	»	»	»	»	»	»	»
Sedición	»	»	»	»	»	»	»	»	»	»
Atentados, resistencia y desobediencia	»	»	»	»	»	»	»	»	»	»
Desacatos	»	»	»	»	»	»	»	»	»	»
Desórdenes públicos	»	»	»	»	»	»	»	»	»	»
CONTRA LA LIBERTAD Y SEGURIDAD										
Detenciones ilegales	»	»	»	»	»	»	»	»	»	»
Sustracción de menores	»	»	»	»	»	»	»	»	»	»
Abandono de niños	»	»	»	»	»	»	»	»	»	»
Allanamiento de morada	»	»	»	»	»	»	»	»	»	»
Amenazas y coacciones	»	»	»	»	»	»	»	»	»	»

MOVIMIENTO CARCELARIO

	En fin de Abril.	Altas.	Suma.	Bajas.	En fin de Mayo.
Número de reclusos fijos.....	45	»	45	3	42
Id. de reclusos de tránsito rematados.	»	»	»	»	»
Id. id. á disposición de las Autoridades	34	34	68	15	53
TOTAL	79	34	113	18	95

RECLUSOS FIJOS

CLASIFICACIÓN	SENTENCIADOS A MUERTE			ARRESTOS GUBERNATIVOS			ARRESTOS MUNICIPALES			PROCESADOS			ARRESTO MAYOR			PRISIÓN CORRECCIONAL					
	En fin de Abril.	Altas.	Suma.	Bajas.	En fin de Mayo.	En fin de Abril.	Altas.	Suma.	Bajas.	En fin de Mayo.	En fin de Abril.	Altas.	Suma.	Bajas.	En fin de Mayo.	En fin de Abril.	Altas.	Suma.	Bajas.	En fin de Mayo.	
Por estado civil.																					
Solteros.....	»	»	»	»	»	»	»	»	»	»	»	»	»	»	»	»	»	»	»	»	»
Casados.....	»	»	»	»	»	»	»	»	»	»	»	»	»	»	»	»	»	»	»	»	»
Viudos.....	»	»	»	»	»	»	»	»	»	»	»	»	»	»	»	»	»	»	»	»	»
Total	»	»	»	»	»	»	»	»	»	»	»	»	»	»	»	»	»	»	»	»	»
Por edades.																					
De menos de 10 años.....	»	»	»	»	»	»	»	»	»	»	»	»	»	»	»	»	»	»	»	»	»
De 10 á 15 años.....	»	»	»	»	»	»	»	»	»	»	»	»	»	»	»	»	»	»	»	»	»
De 16 á 20 id.....	»	»	»	»	»	»	»	»	»	»	»	»	»	»	»	»	»	»	»	»	»
De 21 á 30 id.....	»	»	»	»	»	»	»	»	»	»	»	»	»	»	»	»	»	»	»	»	»
De 31 á 40 id.....	»	»	»	»	»	»	»	»	»	»	»	»	»	»	»	»	»	»	»	»	»
De 41 á 50 id.....	»	»	»	»	»	»	»	»	»	»	»	»	»	»	»	»	»	»	»	»	»
De 51 á 60 id.....	»	»	»	»	»	»	»	»	»	»	»	»	»	»	»	»	»	»	»	»	»
De más de 60 años.....	»	»	»	»	»	»	»	»	»	»	»	»	»	»	»	»	»	»	»	»	»
Total	»	»	»	»	»	»	»	»	»	»	»	»	»	»	»	»	»	»	»	»	»
Por instrucción elemental.																					
Saben leer.....	»	»	»	»	»	»	»	»	»	»	»	»	»	»	»	»	»	»	»	»	»
Saben leer y escribir.....	»	»	»	»	»	»	»	»	»	»	»	»	»	»	»	»	»	»	»	»	»
No saben leer.....	»	»	»	»	»	»	»	»	»	»	»	»	»	»	»	»	»	»	»	»	»
Total	»	»	»	»	»	»	»	»	»	»	»	»	»	»	»	»	»	»	»	»	»
Número de veces que han ingresado en la prisión.																					
Por primera vez.....	»	»	»	»	»	»	»	»	»	»	»	»	»	»	»	»	»	»	»	»	»
Por segunda id.....	»	»	»	»	»	»	»	»	»	»	»	»	»	»	»	»	»	»	»	»	»
Por tercera id.....	»	»	»	»	»	»	»	»	»	»	»	»	»	»	»	»	»	»	»	»	»
Por más de tres veces.....	»	»	»	»	»	»	»	»	»	»	»	»	»	»	»	»	»	»	»	»	»
Total	»	»	»	»	»	»	»	»	»	»	»	»	»	»	»	»	»	»	»	»	»

MOVIMIENTO CARCELARIO

MOVIMIENTO CARCELARIO

	En fin de Abril.	Altas.	Suma.	Bajas.	En fin de Mayo.
Número de reclusas fijas	15	»	15	»	15
Id. de reclusas de tránsito rematadas.	»	»	»	»	»
Id. id. á disposición de las Autoridades	3	4	7	5	2
TOTAL.....	18	4	22	5	17

Número de reclusas fijas

Id. de reclusas de tránsito rematadas.

Id. id. á disposición de las Autoridades

TOTAL.....

RECLUSAS FIJAS

CLASIFICACION	SENTENCIADAS A MUERTE			ARRESTOS GUBERNATIVOS			ARRESTOS MUNICIPALES			PROCESADAS			ARRESTO MAYOR			PRISION CORRECCIONAL		
	En fin de Abril	Altas.	Bajas.	En fin de Abril	Altas.	Bajas.	En fin de Abril	Altas.	Bajas.	En fin de Abril	Altas.	Bajas.	En fin de Abril	Altas.	Bajas.	En fin de Abril	Altas.	Bajas.
Por estado civil.																		
Solteras	»	»	»	»	»	»	»	»	»	»	»	»	»	»	»	»	»	»
Casadas	»	»	»	»	»	»	»	»	»	»	»	»	»	»	»	»	»	»
Viudas	»	»	»	»	»	»	»	»	»	»	»	»	»	»	»	»	»	»
Total	»	»	»	»	»	»	»	»	»	»	»	»	»	»	»	»	»	»
Por edades.																		
De menos de 10 años	»	»	»	»	»	»	»	»	»	»	»	»	»	»	»	»	»	»
De 10 á 15 años	»	»	»	»	»	»	»	»	»	»	»	»	»	»	»	»	»	»
De 16 á 20 id.	»	»	»	»	»	»	»	»	»	»	»	»	»	»	»	»	»	»
De 21 á 30 id.	»	»	»	»	»	»	»	»	»	»	»	»	»	»	»	»	»	»
De 31 á 40 id.	»	»	»	»	»	»	»	»	»	»	»	»	»	»	»	»	»	»
De 41 á 50 id.	»	»	»	»	»	»	»	»	»	»	»	»	»	»	»	»	»	»
De 51 á 60 id.	»	»	»	»	»	»	»	»	»	»	»	»	»	»	»	»	»	»
De más de 60 años	»	»	»	»	»	»	»	»	»	»	»	»	»	»	»	»	»	»
Total	»	»	»	»	»	»	»	»	»	»	»	»	»	»	»	»	»	»
Por instrucción elemental.																		
Saben leer	»	»	»	»	»	»	»	»	»	»	»	»	»	»	»	»	»	»
Saben leer y escribir	»	»	»	»	»	»	»	»	»	»	»	»	»	»	»	»	»	»
No saben leer	»	»	»	»	»	»	»	»	»	»	»	»	»	»	»	»	»	»
Total	»	»	»	»	»	»	»	»	»	»	»	»	»	»	»	»	»	»
Número de veces que han ingresado en la prisión.																		
Por primera vez	»	»	»	»	»	»	»	»	»	»	»	»	»	»	»	»	»	»
Por segunda id.	»	»	»	»	»	»	»	»	»	»	»	»	»	»	»	»	»	»
Por tercera id.	»	»	»	»	»	»	»	»	»	»	»	»	»	»	»	»	»	»
Por más de tres veces	»	»	»	»	»	»	»	»	»	»	»	»	»	»	»	»	»	»
Total	»	»	»	»	»	»	»	»	»	»	»	»	»	»	»	»	»	»

CLASIFICACION

Por estado civil.

Solteras

Casadas

Viudas

Total

Por edades.

De menos de 10 años

De 10 á 15 años

De 16 á 20 id.

De 21 á 30 id.

De 31 á 40 id.

De 41 á 50 id.

De 51 á 60 id.

De más de 60 años

Total

Por instrucción elemental.

Saben leer

Saben leer y escribir

No saben leer

Total

Número de veces que han ingresado en la prisión.

Por primera vez

Por segunda id.

Por tercera id.

Por más de tres veces

Total

SERVICIO ANTROPOMETRICO

Número de los reclusos reseñados antropométricamente	31
Idem de los comprobados ⁽¹⁾	»
Idem de los identificados ⁽²⁾	»
Idem de los fotografiados	»

-
- (1) Individuos que han pasados dos ó más veces por el Gabinete antropométrico con el mismo nombre.
 (2) Idem id. dando nombres distintos.

Cáceres 1.º de Junio de 1914.

EL JEFE DE ESTADISTICA,
Manuel Tolosa.

ho. a
ab

E