Año XIII — Teléfono número 98 — Vitoria, Miércoles 9 de Julio de 1913 — Oficinas: Estación 47 — Número 4841

SUSCRIPCIÓN:
Vitoria . . 1 mes . . 1,25 pesetas.
Provincias 3 meses . 5,00 »
Id. 6 » 9,00 »
Id. 1 año 16,00 »
Extranjero . 40,00 francos.

Pago adelantado

Oficinas: Estación, 47

HERALDO ALAVÉS

DIARIO INDEPENDIENTE DE LA TARDE

INSERCIÓN:
Esquelas en 1.ª á una columna 15 pesetas, á dos 30. á tres 50
Idem en 2.ª á una 10 á dos 20, á tres 25
Idem en 3.ª á una 5 á dos 10, á tres 15
Anuncios en 1.ª á 0'75 líneas.
Idem en 2.ª á 0'35 idem.
Idem en 3.ª á 0'10 idem.
Para inserciones de tres, seis y doce meses rebajas de 20, 30 y 50 %

Pago adelantado

CRÓNICA

ALMA DE APOSTOL

Acabo de leer «El alcoholismo ante la Religión y la Ciencia» último libro del gran polígrafo don Antolín López Peláez, Arzobispo electo de Tarragona.

¿Qué poder de convicción encierran las páginas de este ilustre Prelado que tan bien sabe llegar hasta el fondo del alma adueñándose de la voluntad y rindiendo la inteligencia? ¿Cuál es la razón de su triunfo? ¿Cuál es el secreto de la unción apostólica que encierran las palabras del insigne Prelado?

Don Antolín López Peláez pone siempre en las páginas que escribe y en las palabras que pronuncie su corazón, que es muy grande y muy generoso, y toda página dictada por un corazón sincero lleva fuego de amor que es el eterno triunfador de las almas.

En este último libro del ínclito Prelado como en todos vibra su alma de apóstol.

Ante la llaga social del alcoholismo el ilustre pastor se ha conmovido ha contemplado el espantoso cuadro que ofrecen las víctimas de esa horrible plaga y ha querido buscar el remedio. Ese es su libro.

Para ello ha estudiado profundamente la raíz del vicio. «Todo alcoholico por el hecho de serlo comete un crímen» y añadimos nosotros, hay que juntar los innumerables que bajo la influencia ó á impulsos del alcohol se cometen, tantos, que Lombroso hubo de escribir con verdad: «Dice un proverbio que en todo delito misterioso se debe buscar siempre á la mujer; pero el proverbio no es completo, ni siquiera exacto, sino se añade: la mujer ó... la botella». Hase censurado á Goethe y á Lor Byrón que en Werther y en Don Juan ponen en boca de los protagonistas de sus popularísimas obras entusiastas defensas y calurosos elogios de la embriaguez. No, ambos grandes escritores no hicieron mas que ser lógicos y obedecer á la realidad de la vida. Sus personajes se habían de quitar la existencia propia ó habían de atentar contra la de los otros ¿No era lo natural, no sería lo rudinario que tan criminales pasiones estuviesen inflamadas y sostenidas por la pasión del vino?

El Arzobispo de Tarragona pone ante los ojos de la sociedad las espantosas consecuencias del vicio.

Personas que en el estado normal sienten horror al crimen, anulada su razón por los vapores alcohólicos se sienten impulsadas á los actos más criminales. La borrachera excita al robo á sugetos que antes habían sido honrados.

Entre la escala del alcoholismo y la de la criminalidad existe un paralelismo asombroso.

¿Y la huella que el alcoholismo deja en la raza?

Casi todas las degeneraciones y enfermedades que padece la generación actual tiene por origen el alcoholismo de los padres transmitido en herencia á los hijos.

Al acabar de leer el libro del arzobispo de Tarragona la semilla ha prendido en el corazón del lector. Y forzosamente se piensa que esta sociedad indiferente que tiene en sus entrañas la horrible llaga del alcoholismo y no se mueve para curarla, es idiota y suicida.

Se sienten deseos de gritar. Pero ¿qué hacemos, que no fundamos una Liga antialcohólica para combatir con las leyes, con la propaganda y con todos los medios á nuestro alcance el espantoso cancer?

Y sentimos también deseos de emprender nosotros la campaña. Es la voz del Apóstol, es la semilla del Apóstol que obra eficazmente en nuestra alma.

LUIS LEÓN.

DE LOURDES

La peregrinación diocesana

Regreso á Vitoria

Esta mañana á las ocho llegó á Vitoria procedente de Lourdes la peregrinación diocesana.

Llegaban todos los peregrinos muy contentos del viaje á la milagrosa gruta.

Por la calle de la Estación se dirigieron en grupo á la Iglesia de San Miguel.

En el pórtico, delante de la imágen venerada de la Virgen Blanca, Patrona de Vitoria, los peregrinos cantaron la salve en acción de gracias por haber hecho un viaje feliz.

La estancia en Lourdes

A su debido tiempo publicamos el programa de los actos que habían de celebrarse en Lourdes.

El día 7, á las nueve de la mañana se verificó el baño de los enfermos en las Piscinas, rezándose durante el baño los quince misterios del Rosario, alternando con cánticos á la Virgen.

Era de admirar la fé arragadísima de los pacientes. Algunos de los cuales encontraron alivio para sus males y otros recobraron la salud según os comuniqué por telégrafo.

La procesión con el Santísimo y la gran procesión de las *Artorchas*, que terminó cantándose la marcha de San Ignacio son cultos que conmueven el alma del cristiano.

Al siguiente dia 8, los enfermos comulgaron en el altar de la gruta, mientras los demás peregrinos lo hicieron en la Basílica.

A las nueve se repitió el baño en las Piscinas y á las diez fué la misa mayor, con sermón que predicó don Jose Eguino coadjutor de la iglesia de San Vicente de San Sebastián.

El sermón fué en vascuence.

Por la tarde sermón en castellano en la Gruta á cargo del coadjutor de la parroquia de Lequeitio señor Bustindsy, celebrándose á continuación con gran solemnidad la procesión del Santísimo en la que cada enfermo recibió la bendición del Señor.

Terminaron los cultos de la peregrinación con su cántico, todo fervor, despedida á los peregrinos á la Santísima Virgen.

De regreso á Vitoria

El tren 4, verde, bajo la advocación de la Virgen de Estíbaliz que es en el que hacemos el viaje, no ha tenido la mas pequeña contrariedad.

Ha sido un viaje feliz del que conservaremos gratísimo recuerdo.

¿Qué tiene Lourdes que atrae y subyuga, á la vez que encanta y conmueve? Es el culto que allí se dá á la Soberana de los Angeles. La veneración á la milagrosa Virgen de Lourdes, la poesía mística de los cultos de la gruta, el fervor de los fieles que allí acuden á implorar contritos la salud del cuerpo.

Todo eso es Lourdes; y el alma cristiana ve en el santuario venerado un faro de luz vivísima que guía á puerto de salvación.

¡Lourdes, Lourdes! Una vez al año todo fiel cristiano debía visitar tu gruta milagrosa, para confortar su alma con la emanación suave de luz y piedad de tu Basílica.

Un accidente

El único accidente ocurrido en el viaje ha sido al llegar á la estación de Vitoria.

Un peregrino que según me han dicho es el padre del capellán del convento de Betoño ha sufrido un desvanecimiento ó ataque, teniendo que ser conducido á su domicilio.

Parece que el accidente no tiene importancia y de ello nos alegraremos mucho haciendo votos fervientes por el pronto restablecimiento del enfermo.

Herreros y ajustadores

Se necesitan buenos operarios en la Fábrica de hebillas de Hijos de López y Compañía, Sucesores de Lejarreta y Compañía, Barrio de San Cristóbal.

DESDE BARCELONA

POR TELÉFONO 3'40 t.

Los conflictos obreros

Los obreros panaderos han manifestado á los patronos que de no aprobarse las bases que tienen presentadas declararán la huelga.

Los patronos han conferenciado con el gobernador civil para estudiar la solución del conflicto.

Una de las peticiones obreras es la del cumplimiento del descanso dominical.

***

La huelga de camareros afecta á 48 establecimientos, siendo el número de huelguistas de 727.

Solo continúan trabajando por haber aceptado las bases sus patronos 155.

El gobernader estudia la solución.

Un festival

El próximo domingo celebrará el centro valenciano un gran festival benéfico,

Tomarán parte en la fiesta varios artistas valencianos y una importante sociedad ciclista.

Las colonias escolares

La comisión municipal de colonias escolares organiza las próximas excursiones que realizarán á una playa próxima los niños de las escuelas.

Aun no se ha designado el punto donde se establecerán.

Otra fiesta

Organizado por el Ateneo obrero se celebrará en breve un festival infantil.

El programa lo compondrán varias composiciones musicales, bailes y representación de obras dramáticas al aire libre.

Una visita

Con objeto de visitar la capital el próximo sábado llegará una numerosa caravana excursionista procedente de Beziers.

Serán recibidos por miembros de la sociedad de atracción de forasteros.

Función benéfica

Mañana se celebrará una función á beneficio del señor Valls.

Tomarán parte las artistas de ópera que se encuentran en la capital, ejecutándose varios trozos de ópera.

La función ha sido organizada por algunos tenores compañeros del beneficiado.

El Santuario de Oro

SUSCRIPCION

para restaurar el Santuario de Nuestra Señora de Oro.

En Vitoria.- Don Lino Lafuente, presbítero, 25 pesetas; don Pedro Muro, 6.

En Aréchaga.—Doña María Uriarte, 5.

En Murguía.—Doña Eulogia de Diego, 10; don Manuel de Diego, 10; don Fernando de Diego, 10; L. D. P. 5.

En Zárate.—Don Elías Murga, presbítero, (segunda vez), 5; don León Landaluce, 5; don Francisco Lafuente, 2; don Leonardo Larrea, 2; doña Aquilina Elejalde, 2; don Pedro Lafuente, 2'25; don Francisco Goya, 2 y don Alejandro Ibarra, 1'25.

Ha quedado cerrada la suscripción, y la Junta encargada de arbitrar recursos, envia por nuestro conducto las más expresivas gracias á cuantos han contribuido con su óbolo.

Mas allá de la frontera

Como las gastan en Londres

Cinco millones por no casarse

Acaba de verse ante el tribunal especial de Londres, de Breach of Promises (quebrantamiento de promesas de matrimonio) el pleito seguido á instancia de la famosa actriz miss Daisy Markham contra el marqués de Northampton, sobre indemnización de daños y perjuicios por ruptura de promesa de matrimonio.

La historia de este asunto, contada á grandes rasgos, es la siguiente:

Hará próximamente un año, el joven marqués de Northampton conoció á la célebre artista; se enamoró localmente de ella, la pidió relaciones formales y le dió solemnemente palabra de casamiento.

Más cuando ya todo dispuesto iba la boda á celebrarse, el padre del marqués intervino, amenazando á su hijo incluso con desheredarle si se empeñaba en llevar adelante la boda sin su consentimiento.

El marqués, en vista de la actitud intransigente de su padre, no encontró más camino que escribir unacarta afectuosísima á su novia, rogándole que le revelase del cumplimiento de la promesa, no solo por la oposición de su padre, sino por la de toda la aristocracia londinense, cuyas damas estaban decididas á negarle el saludo y á romper con él toda clase de relaciones sociales.

La carta terminaba haciendo el marqués á su novia protestas fervientísimas de amor.

A pesar de los términos cariñosos y razonables de la misma, miss Daisy Markham no se dió por convencida.

Cogió la carta y la envió á los Tribunales, con un escrito en el que demandaba á su novio por incumplimiento de promesa.

El abogado de la actriz expuso los antecedente del asunto y dió lectura de la carta que el marqués había dirigido á su defendida, concluyendo con la afirmación de que habiendo fallecido el padre del novio con posterioridad á la fecha de presentación de la demanda, las dos partes habían convenido de mútuo acuerdo llegar á un arreglo amistoso, fijando la indemnización en 1.250.000 francos.

El abogado del marqués se limitó á declarar que este aceptaba la solución.

En vista de ello, el Tribunal no tuvo que hacer más que ratificar el acuerdo.

La solución ha sido objeto de apasionados comentarios en los círculos aristocráticos de Londres, no sólo por la personalidad de las dos partes, sino porque es la primera vez que se entrega una cantidad tan considerable por incumplimiento de una promesa de matrimonio.

El incendio de ayer

¿Sigue el fuego?

Durante toda la noche última, el retén de bomberos no se ha retirado del lugar del siniestro.

El fuego seguía causando sus destructores efectos.

En la parte accesoria de la casa no se veía sino un inmenso brasero.

Todo había sido pasto de las llamas.

El aspecto que ofrecía la calle del Cubo no podía ser más desolador.

La fábrica del señor Ugarte ha quedado materialmente reducida á cenizas.

Las pérdidas, como decíamos ayer son de mucha consideración y los perjuicios que se le irrogan al señor Ugarte enormes, pues aun cuando tenía asegurada su industria, era en cantidad insignificante.

Durante la noche los bomberos no han cesado de trabajar en la extinción del fuego, impidiendo que se propagase á los edificios lindantes, cosa que se ha conseguido á duras penas.

Por el Cubo

Ayer á última hora de la tarde y la mañana de hoy, han sido muchos los curiosos que han desfilado por la calle del Cubo para ver la magnitud del incendio declarado en la fábrica de don Pedro Ugarte.

El voraz elemento ha destruido por completo la fábrica quedando en pie unicamente las paredes maestras.

El aspecto que ofrece la fábrica siniestrada causa pena.

Parejas de la Guardia civil cuidan de que los curiosos no se aproximen al lugar del suceso, manteniendo el orden en aquellas inmediaciones.

Lo que dice un vecino

Cuando acudimos esta mañana á la calle del Cubo para informarnos del estado del fuego y sus consecuencias tuvimos ocasión de conversar con un vecino del señor Ugarte, quien nos hizo las siguientes manifestaciones:

—Anteayer precisamente estaba muy contento don Pedro porque había recibido un cablegrama de América anunciándole que uno de estos días vendría á la península con objeto de pasar el verano á su lado, un hermano que tiene en aquellas tierras llamado Luis.

Ya ve usted que ageno estaba el señor Ugarte de la gran desgracia que le amenazaba de cerca.

Otro perjudicado

Otro de los perjudicados á consecuencia de este incendio, fué don Dionisio Pujana, que habita en la casa próxima á donde estaba instalado el molino.

Todos los muebles y enseres sufrieron grandes desperfectos á causa del agua y escombros que penetraron en sus habitaciones.

Dicho señor que se encuentra enfermo hace seis meses, tuvo que salir á la calle medio desnudo.

En compañía de este habitan su hija Anastasia é hijo político don Eduardo Aguinaco.

Más trabajos

Durante el día de hoy los operarios del señor Ugarte se han dedicado á dar vuelta á los escombros, para ver de extinguir el fuego que hubiese debajo.

En la Diputación

Comisión provincial de Alava

La sesión de ayer

Se tomaron los siguientes acuerdos:

Que se exprida lo que en una comunicación el ilustrísimo señor Gobernador, presidente de la junta de Instrucción pública de esta provincia, interesa se le remita una certificación en que se haga constar las cantidades satisfechas, durante el primer semestre del año actual, por sueldos del personal de la secretaría de la expresada junta y aumento gradual á los maestros.

Idem lo que el Juzgado de instrucción militar de esta ciudad interesando tambien certificación de si cobran ó no alguna pensión ó sueldo de esta Diputación los señores don Manuel Urcelay y su esposa doña Eugenia Caperos ó su hijo don Fortunato vecinos de Izarra.

Quedar enterada de la comunicación del señor administrador del Asilo y que cubra con el aspirante en turno la vacante que queda por fallecimiento del acogido Antonio Bartolomé Orás.

Que se cita para ingresar el siguiente aspirante en turno y quedar enterada de la comunicación de la Alcaldía de Lagrán participando que el aspirante á asilamiento llamado para ingresar Santos Ramirez, ha fallecido.

Aprobar el expediente para el asilamiento de Sabina Martinez del Ayuntamiento de Santa Cruz de Campezo.

Confirmar el acuerdo recurrido respecto al recurso del alcalde de Ribera baja contra acuerdo de su ayuntamiento declarando capacitado al vocal don Cecilio Montejo.

Que no habiendo términos hábiles para hacer lo que la Junta administrativa de Saracho interesa se obligue al Ayuntamiento de Lezama á construir la escuela de nueva planta, se exhorte al citado Ayuntamiento á que arbitre lo necesario para subsanar tan lamentables deficiencias.

Autorizar en la forma de costumbre al señor alcalde del Ayuntamiento de Leza, para pagar de los fondos incautados los sueldos á sus empleados, correspondientes al segundo trimestre del año actual.

Idem al señor alcalde del Ayuntamiento de Samaniego que interesa autorización para pagar de sus fondos incautados al haber del veterinario interino, por sus servicios desde el 27 de abril de 1912 al 16 de junio último.

Aprobar con advertencias las cuentas municipales del Ayuntamiento de Amurrio correspondientes al ejercicio de 1912.

Idem sin advertencias los presupuestos adicionales á los ordinarios del año actual formados por los Ayutamientos de Ayala, Zambrana y Oyón.

Idem la matrícula industrial del Ayuntamiento de Pipaón.

Desestimar la súplica de don Andrés Luzurica vecino de Aranguiz, que solicita condonación ó rebaja de la multa impuesta por tener orillados dos carros en la carretera.

Conceder á la Junta administrativa de Fontecha, permiso para atravesar la carretera de Zambrana á Puentelarrá con linea de conducción de energía eléctrica para el alumbrado de dicha villa.

Idem á lo que don Blas Martinez, vecino de Barriobusto, suplica la anulación de cuotas contributivas que se le exijen por haber sido incluido en la matrícula industrial.

Idem á lo que don Ramón Bujanda rematante que fué del Ayuntamiento de Lapuebla de Labarca, solicita se ordene á la Alcaldía del mismo haga efectiva la deuda que por concepto de consumos le adeudan varios señores.

Aprobar el reparto del déficit por consumos del pueblo de Mendiola para el año actual.

Industria brillante

No brillante, brillantísimo es el estado de la industria de fabricación de coches automóviles.

Desde hace unos pocos años, muy pocos, los progresos de esta industria son asombrosos verdaderamente.

Aún recuerdo y recordamos todos aquellos pesados y antiestéticos carricoches, que hacían en el camino frecuentes *panés* y que metían un ruido insoportable y eran causa de no pequeñas ni escasas ni baratas descomposturas: al montar en un coche de aquellos no se sabia cómo ni cuándo ni donde se terminaría la expedición, que muy á menudo no terminaba en el punto deseado pero si en plena carretera y en despoblado completo.

Allá por el año 1905, y durante la primavera de ese año, publiqué un extenso artículo, en un periódico bilbaino, que fué muy reproducido, ocupandome del estado de la cuestión entonces, en cuyo trabajo decía poco más ó ménos lo que sigue, con el epígrafe de *Ideales sensatos*.

Se ha verificado en Lyon la inauguración de un servicio regular de automóviles, para transporte de pasajeros.

La línea que recorren es de Lyon á Saint André, hasta Bourgoín, atravesando, por tanto, una de las regiones más montañosas y agrestes del Delfinado.

El servicio se hace por dos grandes ómnibus, capaces para trasportar diecisiete personas y ochocientos kilos de equipajes, y su velocidad es de veinticuatro kilómetros por hora.

Hé aquí un suceso que aunque verificado en Francia y en región con la cual no tenemos ninguna clase de intereses, que yo sepa al menos, nos interesa, sin embargo, mucho en esta región vasco-navarra y especialmente en las comarcas montañosas y en singular á las provincias de Alava y Vizcaya.

El problema eterno entre vitorianos y bilbainos de unirnos por medios de comunicación rápidos, cómodos, seguros y baratos ha dado lugar á muchos proyectos de vías de comunicación modernas, ferrocarriles, tranvías y automóviles; personas de buena voluntad, no escasa inteligencia y amantes del país, han intentado é intentan la aludida solución del problema enunciado, pero hasta el momento presente esa solución no aparece por ninguna parte, empleando esta frase vulgarizada.

La única solución que se puso en práctica para unir á Bilbao con Vitoria, hace poco tiempo, todos sabemos el resultado infeliz que tuvo. Sin examinar, ahora las causas de aquel fracaso, entre otras razones porque agua pasada no mueve molino—aunque siempre convenga tomar lecciones del pasado para interpretar y arreglar el porvenir—ese mismo fracaso de la empresa de los automóviles vitorianos debe servir de base para hacer una nueva tentativa de unir á Vitoria con Ceánuri por una línea de automóviles.

No dice el periódico de donde tome la noticia si la línea de automóviles que acaba de inaugurarse entre Lyon á Saint-André, hasta Bourgoin, los de coches á vapor de agua, de petróleo ó eléctricos, pero el caso es que los coches hacen ya el servicio durante veintiuntos días con perfecta regularidad, sin contratiempo de ninguna especie y con gran satisfacción de los habitantes de aquella parte del Delfinado, según leo en otro periódico extranjero.

De manera que el trasporte de viajeros y sus equipajes, en un mismo vehículo, está resuelto prácticamente.

La región esa del Delfinado, por donde los coches ómnibus automóviles marchan á veinticuatro kilómetros por hora, sin peligro de ninguna especie y á satisfacción de los viajeros, que los ocupan por completo en todos los viajes, es tan montañosa y agreste como la parte agreste y montañosa de las provincias Vascongadas y Navarra en general, y de cierto más costosas sus cuestas que las que haber pueda entre Vitoria y Ceánuri, de donde se deduce que coches como esos pueden salvar con facilidad y seguridad la cuesta de Barazar.

No hay necesidad de forzar los argumentos, ni de amontonar cálculos, ni de inventar fantasías para demostrar la conveniencia y utilidad prácticas, en sumo grado de establecer una línea de automóviles de Céanuri á Vitoria, iguales á los que corren por aquella región del Delfinado, pues el mejor argumento, el cálculo mejor hecho y la fantasía más ardiente son pálidos ante la fuerza concluyente del hecho; y el hecho cierto, positivo, é incontrovertible es el servicio prestado por los repetidos automóviles ómnibus.

Sería, por tanto, inútil pesadez insistir sobre ello.

Pero vamos á la segunda parte del negocio.

Tenemos en Bilbao y Vitoria una base excelente para desarrollar la empresa, con las fábricas metalúrgicas.

Precisamente una de ellas, la de los señores Hueto y Compañía de Vitoria, presentó en la última exposición industrial en Alava celebrada, un modelo de automóvil, que adquiria muy regular marcha.

El automovilismo ha dado un paso de gigante en estos últimos meses, cuyo gigantesco paso consiste, principalmente, en haberse vencido á sí mismo.

Me explicaré.

Los desgracias ocurridas en las diferentes carreras internacionales de automóviles organizadas estos años y la terrible *débacle* de la proyectada y á medias realizada entre París y Madrid, durante la última primavera, al propio tiempo que el feliz paseo de los excursionistas en el viaje París-Madrid durante esa misma primavera, han demostrado y convencido á la generalidad de las gentes y aún á los más furiosos automovilistas que esas desenfrenadas marchas de cuarenta, cincuenta, sesenta y ciento veinte kilómetros por hora—como la verificada el otro día en Norte América, si no he leído mal—no sirven para otra cosa en la vida ordinaria de los pueblos, sido para estrujar perros y reventar transeuntes, además de para derribar chopos, estrellarse los carreristas y abaratar el árnica.

A principios de este invierno leí en una importante revista inglesa que en París se estaban preparando los trabajos en una de las mas acreditadas casas productoras de automóviles para construir coches de esta clase y de poca marcha—treinta kilómetros por hora como máximun—que estaban seguros los ingenieros mecánicos, autores de los planos, habian de tener aceptación, por ser de resultados prácticos: y quizá los automóviles públicos del Delfinado sean la primera demostración práctica de los atinados proyectos de los aludidos ingenieros.

De todo esto se deduce que los automóviles *voladores* y aristocráticos van dejando el sitio que les corresponde en la vida de los adelantos prácticos de los pueblos al coche de velocidad moderada y racional, al demócrata ómnibus, al *burgués landeau* eléctrico, elegante y cómodo, apropiado para el tránsito urbano.

En resúmen: que los adelantos del automovilismo permiten solucionar el problema de unir cómoda, rápida y económicamente á Vitoria con Bilbao.

Con esto resúmen terminaba entonces mi trabajo.

Hoy aquellas aspiraciones de servicios prácticos prestados por los automóles son un hecho.

Y no solamente por lo que se refiere á coches de *tourismo* desde 16 á los 100 H P, sino tambien á otras manifestaciones de la producción de la industria automovilista.

Ahora se hacen magníficos vehículos de carga y transporte; camiones para conducir tropas y obreros, que pueden llevar 40 hombres, con armas y herramientas, con una velocidad de trece kilómetros, con fuerza de 24 H P; camiones pesados, con motores de 24 H P, preparados para cargar cuatro toneladas y, además, poder remolcar en buenos caminos carros ordinarios de cuatro ruedas, cargados con una y media toneladas; preciosos y elegantes omnibus de treinta y seis ocientos de 18/24 H P, ó de 24/40 H P, con cuatro cilindros verticales, acoplados dos á dos; cómodas jardineras capaces de veinticuatro asientos, y, en fin, hermosos carruajes de todas formas para los cuales no hay cuestas de ninguna clase que no sean vencidas con facilidad y seguridad satisfactorias, de regularizada y silenciosa marcha.

Estas portentosas, y al par diminutas máquinas, permiten con su perfecta fabricación, cuando hay una reunión de muchos coches, como por ejemplo en las expediciones colectivas, ó caravanas automovilistas, hacer una rigurosa clasificación de *autos* señalando momentos de partida, lugar en la marcha ó otros detalles que evitan averías, contratiempos y desgracias; y se envían por delante los coches de 8 á 12 H P, luego los de 13 á 20, enseguida los de 20 á 40 y, por fin, los de más de 40, como ha sucedido en la última caravana organizada dentro de nuestro país desde Bilbao á Zaldivar.

Creo que para Vitoria podía ser útil renovar los patrióticos ensayos de los señores Hueto y compañía para la fabricación de automóviles, que darían á nuestra Ciudad, en caso satisfactorio, una fuente de riqueza positiva.

Y aquí pongo término á tan simpático tema.

JOSÉ COLÁ Y GOITI.

Sesión::: municipal — En el Ayuntamiento

A las once y media y bajo la presidencia del alcalde don Julián Aniel Quiroga comienza la sesión.

Asisten los concejales señores Bajo, Mongelos, Sagarna, Murga, Larrinua, Herrero, Sarralde, Aguirre, Guilarte, Monte, Menoyo, Hernández, Ruiz Eguilaz, Matauco y Fernández.

Se lee y aprueba el acta de la sesión ordinaria celebrada el día 2 del actual.

Fondos

Estado de caja 75.729'03 pesetas.

Relación del producto de los arbitrios en la semana anterior 19.480'83.

Dictámenes

Dictamen de la Comisión de Hacienda, opinando que puede reconocerse un censo de 825 pesetas á favor de doña María Isabel de Serrano.

A petición del señor Quiroga queda ocho dias sobre la mesa.

Idem proponiendo que se satisfaga á los Mayorales de la vecindad de la calle Nueva la asignación para cargas piadosas.

Se accede.

Idem de la Estadistica de la Riqueza, informando la relación de denuncias hechas por los Agentes Investigadores, durante el primer semestre del corriente año.

Se aprueba.

Idem en la fórmulada contra doña Francisca Varela.

Como el anterior.

Idem de las Aguas de Gorbea, aprobando los resúmenes del consumo y productos obtenidos por suministro de agua durante el primer trimestre del año actual.

Se aprueba.

Idem de la Instrucción pública, informando una comunicación del señor Presidente de la Excma. Diputación, relativa á abono de emolumentos á Maestros interinos.

Como el anterior.

Idem en la instancia de don Luis Fernandez de Landa, en solicitud de que se adquieran ejemplares de la obra titulada «Alava en la mano».

Que se adquieran 12 ejemplares.

Idem proponiendo los dos señores Concejales y Farmacéutico que han de formar parte de la Junta local de 1.ª Enseñanza.

Quedan nombrados los concejales señores Mongelos y Guilarte y don Blás Montoya.

Idem de las Obras, informando la instancia de los señores Larrínaga y Zubiaurre, sobre abono del primer plazo de las obras de instalación de calefacción de la Casa Consistorial.

Que se inspeccionen las obras antes de abonar dicho primer plazo.

Idem la de varios vecinos del término municipal, en solicitud que se dé más anchura al puente que existe sobre el rio Abendaño, en las proximidades de la fábrica de cervezas.

Queda ocho días sobre la mesa.

Idem informando un escrito del señor Arquitecto municipal. exponiendo el mal estado en que se encuentran los cielos rasos del edificio destinado á Escuela Normal de Maestros.

La comisión propone se lleven á cabo las obras necesarias, que importan 2.785 pesetas y que se anuncie la subasta sin esperar á la aprobación del acta.

Idem de la de Arbitrios, informando la instancia de varios expendedores de pescado fresco, sobre devolución de derechos que satisfagan por el que vendan para fuera, ó sea inutilizado.

El señor Guilarte es de parecer, que no debe accederse á la petición y expone las causas que ve para ello.

El señor Fernández está en todo conforme con lo manifestado por el señor Guilarte.

No está conforme en cambio en que paguen por los artículos que se inutilizan. Pide se vote en dos partes el dictámen.

El señor Guilarte no está acorde con Fernández en la última parte del dictámen y dice puede aprobarse el dictámen en la forma en que viene.

Insiste el señor Fernández y cita casos ocurridos recientemente.

El señor alcalde está conforme en principio con el señor Fernández, pero encuentra un inconveniente y es de qué parte del presupuesto ha de salir el dinero para la devolución de esos derechos.

Interviene el señor Herrero y resuelve el problema, proponiendo la forma en que podía hacerse esa devolución de derechos, cuando el pescado se inutiliza.

La discusión se hace larguísima, y después de exponer varios concejales sus razonamientos en pro ó en contra, propone el alcalde que el dictamen vuelva á la Comisión, y como no se

Ministerio de Cultura 2010

aprueba, se vota el dictamen con una enmienda del señor Guilarte.

La votación da el siguiente resultado.

Dicen SI, los señores Murga, Sarralde, Sagarna, Mongelos, Guilarte, Aguirre, Bajo, Ruiz Eguilaz, Menoyo y Matauco.—Total 10.

Dicen NO los señores Alcalde, Herrero, Hernández, Larrinua y Fernández. —Total 5.

Fundamenta la minoria el voto.

Idem del señor Procurador Sindico, informando una instencia de don Ricardo López de Uralde, sobre con concesión de terreno para construir una Capilla en el Cementerio de Santa Isabel.

Se accede.

Mociones

Moción de los señores Regidores en fundiciones de antiguos Regidores, proponiendo que el sapleate más antiguo ocupe una vacante de Vigilante que existe en el cuerpo de Arbitrios

Se aprueba quedando nombrado Modesto Echezarra.

Idem proponiendo que se provea de calzado á los individuos del expresado Cuerpo

Queda aprobado.

Item del señor Regidor en cargos de Alguacil y Montero Mayor accidental, pidiendo autorización para subastar la confección de trajes para los Guardas de paseos, jardines y arbolado.

Como la anterior.

Moción del señor Procurador Síndico que quedó sobre la mesa en la sesión anterior, proponiendo que se coloque acera de asfalto en en el trayecto comprendido desde la puerta de entrada á la Capilla de los P. P. Carmelitas, al paso de la Senda.

El señor Larrinua que no está conforme con la proposición, manifiesta que hay muchas calles que están en muy mala situación y cuyo arreglo es más necesario que lo que propone el Procurador Síndico.

Funda en otras razones para apoyar su proposición.

El señor Mongelos lamenta que se impugne su moción, pues cree que el arreglo que propone es necesario.

Esto no empece—á su juicio—para que se arreglen las calles que están en mal estado, toda vez que el presupuesto está casi intacto.

Le contesta el señor Larrinua indicándole, la conveniencia de emprender otras obras, para lo cual acaso no alcance la consignación á que se refería el señor Mongelos.

Interviene el señor Fernandez, que entra en consideraciones económicas haciendo algo de historia.

Entra luego á examinar las necesidades del pueblo en cuestiones de esta clase, indicando las deficiencias que hay en un sinnúmero de calles de Vitoria.

El señor Larrinua recuerda el expediente, sobre la edificación del convento, para insistir en sus primeras manifestaciones.

Trata el señor Mongelos de rebatir argumentos de los señores Fernández y Larrinua.

El Alcalde que está conforme con estos últimos señores concejales, dice que por deferencia y por tratarse de una propuesta del Síndico, votará en pró.

El señor Mongelos hace una adición en el sentido de que no se cobren derechos á la comunidad por las obras y se pone á votación el asunto con el siguiente resultado:

Dicen SI los señores Alcalde, Mongelos Bajo, Sagarna, Murga, Monte, Sarralde, Matauco, Menoyo, Ruiz Eguilaz, Guilarte y Aguirre.—Total 12

Dicen NO los señores Herrero, Larrinua Hernández y Fernández. Total 4.

Fundamenta su voto la minoria.

Los señores Hernández, Herrero y Fernández anuncian que recurrirán en alzada.

Extractos de las sesiones celebradas por el Excmo. Ayuntamiento durante el mes de Junio último.

Por leidas.

Se aprueban Cuentas y Libranzas.

Otros asuntos

Se lee una comunicación de la junta de la caja de Ahorros, dando cuenta de su acuerdo de asignar el 2 por 100 del importe de las tasaciones de alhajas á los técnicos que intervienen esta operación.

El señor Guilarte ruega al alcalde proponga á la Junta acuerde tambien, aumentar á los demás tasadores de dicha benéfica casa el tanto por ciento que perciben.

Se lee una instancia de don Miguel Viguri, en la que manifiesta las causas porque no ha terminado las obras de asfaltado de la calle de la Estación y solicita se le prorrogue el plazo.

Se accede.

Tambien se lee una comunicación del jefe de arbitrios proponiendo se proceda al cobro por vía de apremios de algunos derechos que aún no se han hecho efectivos.

Se concede un mes de licencia al empleado de arbitrios don Braulio Urcelay.

Pasa á la comisión de obras un escrito de don Juan Altí proponiendo al Ayuntamiento, mediante la concesión por un determinado número de años del frontón, comprometerse á cubrirlo en debida forma por su cuenta y riesgo.

—Se concede mes y medio de licencia al empleado de la Alhóndiga Rufino Pérez y se faculta al regidor de turno, para que busque un sustituto.

—Se desestima la instancia del guardia municipal Mateo Pérez, que solicita dos meses de licencia.

—Se aprueba la cuenta de los gastos ocasionados por el viaje del señor alcalde á Burgos, que importa 50 pesetas, y se levanta la sesión á las dos menos cuarto.

Quejas del vecindario

Las emanaciones desagradabilísimas que estos días se vienen notando en la zanja de la parte del mediodía que existe entre el paseo del Prado y la carreter, hace que llamemos la atención de las autoridades y del consejo de Sanidad á fin de evitar el abuso de algunos vecinos de aquella parte del Prado que han debido dar salida á las cloacas de sus viviendas sin autorizaciones de clase alguna y pedimos por el buen nombre de Vitoria se exijan todas las responsabilidades á que haya lugar á los contraventores de las ordenanzas municipales.

Un paseante del Prado.

La cuestión de Oriente

POR TELÉFONO

3'40 t.

Servia desmiente las victorias búlgaras.

Según comunican de Belgrado, las noticias circuladas sobre algunas victorias alcanzadas por los búlgaros, son completamente falsas.

También se desmienten las pretendidas victorias búlgaras en las regiones de Krivolak y Kotchana.

Estos dos puntos están ocupados en la actualidad por los servios, donde tienen fortificadas varias importantes posiciones.

La batalla de Guergheli

Un despacho de Salónica participa que durante todo el día 7 continuó la batalla de Guergheli entre dos regimientos y una batería búlgara, contra 1.500 griegos y algunos servios sin artillería.

Los búlgaros dirigieron el fuego de cañón sobre la ciudad. Uno de los proyectiles mató á cuatro enfermos de un hospital.

A la mañana siguiente los griegos consiguieron poner en dispersión al enemigo que se vió obligado á retugiarse en Strumitza.

Vapor apresado

De la misma capital dicen que el vapor búlgaro "Victoria,, que iba cargado de forrajes para los caballos del ejército, ha sido capturado por dos buques de guerra griegos.

El rey Fernando

Dicen de Sofía que el rey Fernando ha salido con dirección á la frontera pero que se espera su regreso en breve.

El cuartel general continúa en aquella capital.

En la región de Kotchana se libran en la actualidad violentos combates.

Los búlgaros han recibido importantes refuerzos.

La política búlgara

En los círculos políticos de Sofía se dice que el gabinete que preside M. Daneff apesar de los sucesos que se desarrollan actualmente. seguirá trabajando por la ejecución del tratado de 1912, á condición de que no se exija á Bulgaria responsabilidad alguna.

Según rumores que circulan con insistencia las grandes potencias han acordado abstenerse de toda intervención.

"La república,, en Orduña

Los bizarros oficiales
que ha poco tiempo marcharon
á la ciudad vizcaina
de Orduña, «republicanos»
se han hecho ya casi todos!
¡Tambien evolucionaron
siguiendo corrientes nuevas
que los tiempos han marcado.
Mas,.. no alarmarse, lectores;
se han hecho «republicanos»
en el sentido económico;
que viene á ser... lo contrario
de lo que estiman república
mas de cuatro mentecatos,
cuyo republicanismo
consiste en hacerse amos
de lo humano y lo divino
y dar de lado al trabajo
y vivir á costa agena
porque asi se lo pintaron
la oradores de mitin
llamándoles ¡*ciudadanos*!...
y hablándoles de igualdad
y del dia del *reparto*.
Las repúblicas de Orduña
(creo que son tres ó cuatro)
tienen un sol carácter
definido, expreso, claro:
el de comer reunides
lo que den de sí los cuartos
de que pueda disponerse;
porque seis cincuenta es caro
y es lo que piden las fondas
sin rebajar un ochavo.
Dijeron los oficiales:
A egoismo reaccionario
república intransigente.
Y dicho y hecho: llamaron
al asistente más listo
de cada grupo y.. «Ciriaco
compra una sartén de patas,
siete cucharas, diez platos,
dos cazuelas, tres pucheros
todo ello muy barato
y cómprate la menestra
y... ahueca, que estás tardando;
nos sigues por esas calles
y donde veas que entramos
allí te cuelas, alivia.
—Te traes unos garbanzos.
—Y alubias y caparrones.
—Y carne para estofado.
—Y chuletas de ternera.
—Y cinco kilos y cuarto
de solomillo en adobo.
—Y sal, y pimienta en grano.
—Y te traes tambien manteca.
—Y aceite para el gazpacho.
—Y el café no se te olvide.
—Y traes fresas y espárragos.
—De patatas una arroba
—Y mira el peso, Ciriaco.
—Trae unas pastas y un queso
—Y ya estás aquí, muchacho.»

En fin, que de esta manera,
los asistentes comprando
y adobando las comidas
entre asistentes y amos;
haciendo mil filigranas
en el arte culinario
lo van pasando *muy bien*
los nuevos republicanos;
y es tanto el celo que ponen
por los pucheros y platos
que el otro día, al cocido,
según se nos ha contado
echaron sal ¡¡los catorce!!
socios que se han agrupado.
Y todo porque las fondas,
caseros y propietarios
se creen que en vez de oficiales
han ido allí unos indianos.

PIRÓ.

Heraldo Alavés

Diario católico, el más leido, el de más numerosa tirada y el de mayor circulación en la capital y en la provincia.

Información general

POR TELÉFONO

3'40 tarde.

Agente encarcelado

Ha sido detenido y encarcelado el agente especial encargado de la expendición de cédulas personales de Alcalá de Henares Teófilo Roldán.

Al detenido se le acusa de un desfalco por valor de 67 000 pesetas.

De una promesa

Del Ferrol comunican que reina gran disgusto en aquella capital por no haberse llevado á la práctica las promesas hechas por la Reina, en su visita al Ferrol el año último referente á destinar el acorazado "Numancia,, á escuela de huérfanos de la Armada.

En Ferrol se espera con bastante impaciencia el cumplimiento de la promesa indicada el año pasado.

Las autoridades realizan gestiones para que dicha Escuela sea implantada, cuanto antes, en el Ferrol.

En el «Alfonso XIII»

De la misma capital dicen que con una máquina flotante se ha conseguido colocar en el acorazado Alfonso XIII las seis turbinas destinadas á dicho barco.

La terminación total del Alfonso XIII quedará hecha para fines del presente mes.

Notas de aviación

La copa Pommey

El aviador Gillaux va á intentar nuevamente la realización de su proyectado raid París Tánger, pata alcanzar el premio Pommey de 15.000 francos.

Hoy se ha recibido un despacho de París en el que se participa que Guillaux sale problamente mañana jueves de dicha capital para aterrizar en Burdeos, Vitoria y Madrid.

No se conoce la hora del aterrizaje, pero probablemente será por la mañana.

NOTAS DE SOCIEDAD

Los que viajan

Han salido:

*** En el rápido del mediodía para Segovia don Adolfo Zulueta é hijo.

*** Para Labastida don Luis Alonso.

*** Con dirección á Bilbao don Juan José Rivacoba.

*** Para Pamplona, en el exprés de la mañana el abogado vitoriano don José Otálora.

*** Para Salvatierra don Manuel Hernández y don Simón Pinedo.

*** Con dirección á Zaragoza nuestro querido amigo don Mariano Torres.

*** Se encuentran en San Sebastián don Gumersindo y don Jesús Tournán.

*** Se encuentran veraneando en sus posesiones de Llodio don José Martró y familia.

*** Han pasado por esta localidad con dirección á Francia los marqueses de Castromonte y del Rafael.

Han llegado:

*** Do San Sebastián don Pablo Noble.

*** Procedente de Pamplona don Herminio Marín y don Victorino Morales.

*** A Amurrio donde pasará el verano, procedente de Madrid, don Juan Pinedo.

*** Procedente de Bermeo el catedrático de este Instituto don Luis Elizalde.

Toma de posesión

Ayer tomó posesión de su cargo de magistrado de la Audiencia de San Sebastián, nuestro distinguido amigo don Nilo García Paredes, teniente fiscal que fué de la Audiencia de esta capital.

Con tal motivo reciba el señor García Paredes nuestra más completa enhorabuena.

Boda

Hoy habrá contraido matrimonial enlace en Burgos el profesor de equitación del Regimiento de Caballería de Alfonso XIII don Mariano Valcarcel con la bellísima senorita Angela Ibeas.

Enviamos á la felíz pereja nuestra más cordial enhorabuena.

Noticias de Alava

(De nuestro corresponsal)

ALEGRIA

Con fortuna verdaderamente providencial se han realizado en esta localidad los trabajos de colocación de un pararrayos en la torre parroquial por el contratista don Serafin Vallés, establecido en Alsasua, quien con este motivo nos ha proporcionado el placer de disfrutar de su ameno trato, durante los dias en que se ha llevado á cabo la arriesgada operación. Por ligero rudimento de andamio colocado en el interior de la torre desde el campanario á la bovedilla en que remata su considerable elevación; verificaban los operarios repetidos ascensos y descensos con objeto de proveerse de los materiales necesarios para la instalación, que la efectuó uno de ellos, sirviéndose de una escalera colocada y asegurada convenientemente sobre un tablado levantado en la cúpula y al pie del chapitel, cuya bóveda exterior completamente desmoronada por fuertes descargas eléctricas recompuso con grave exposición, revistiéndola de cemento portland. Reciba el inteligente don Serafin Vallés nuestra más cordial enhorabuena por el feliz éxito de operación tan arriesgada.

—Tocan á su término las obras de construcción de la barraca destinada á albergar la máquina trilladora y molino harinero, que la sociedad Peciña y compañía intenta establecer en esta localidad para la próxima cosecha, ofreciendo un hermoso golpe de vista, que mejora visiblemente la estética de la plaza en que se halla emplazada.

—El lunes pasado celebráronse en esta localidad los exámenes públicos de niños de ambos sexos, que dieron buena y elocuente prueba de la fecunda labor profesional de los maestros en el orden moral é instructivo, á quienes doy ello mi más entusiasta enhorabuena.

6 de julio de 1913.

LA VIDA POLITICA

POR TELEFONO

3'40 tarde

Declaraciones del Presidente

A la hora de costumbre ha recibido el Presidente del Consejo á los periodistas.

Manifestó el señor conde de Romanones que en Tetuán había tenido lugar otro combate con los moros rebeldes, en el que habian causado nuestras tropas numerosas bajas al enemigo.

Nosotros tuvimos dos ó tres muertos.

Desmintió el conde las noticias de la prensa sectaria referentes á que el Gobierno alemán habia concedido protección al Raisuli.

Alemania, agregó el conde, no concederá protección al Raisuli, porque éste tiene una cuenta pendiente con España y hasta que no la solvente Alemania no le protegerá.

Terminó manifestando que las relaciones entre España y Alemania son cordiales.

De Instrucción Pública

Ha regresado á Madrid el ministro de Instrucción Pública.

Viene satisfecho de su viaje á Barcelona.

Las instituciones benéficas

Al recibir á los periodistas el ministro de lo Gobernación señor Alba dijo que estaba muy satisfecho de la visita de inspección girada por el señor Chapapieta al Hospicio.

Se propone el señor Alba que estas visitas á los establecientos beneficos sean frecuentes y extensivas á toda España para cortar abusos y evitar corruptelas.

El consejo de mañana

Mañana como jueves se celebrará consejo de ministros en Palacio bajo la presidencia del rey.

El consejo anunciado para esta tarde se ha suspendido en vista de que no había asuntos de caracter inaplazable.

Los riegos en Murcia

En el ministerio de Fomento se han recibido noticias de Murcia diciendo que aumenta la efervencia entre los huertanos á consecuencia de la falta de agua.

El señor Gasset ha telegrafiado á Murcia diciendo que el Gobierno se preocupa de esta cuestión, á la que concede excepcional importancia y que buena prueba de ello era el hecho de haber enviado al Director General señor Zorita á estudiar el problema de los riegos sobre el terreno, para proponer soluciones.

Por telegramas recibidos se sabe que el señor Zorita ha ido á Cieza y á otros pueblos de la comarca para visitar las fábricas que tengan motores para la elevación de aguas, pues está comprobado que estos motores restan gran cantidad á las aguas del río destinadas á los riegos.

Los dueños de los motores han hecho valer sus derechos consignando que con el agua que elevan del rio se riegan 30 hectáreas de tierra que antes eran de secano.

El regicida Sancho Alegre

POR TELÉFONO

3'40 tarde.

Sentenciado á muerte

El tribunal que ha entendido en la causa seguida contra el regicida Sancho Alegre ha firmado ya la sentencia.

Esta es condenando á Sancho Alegre á la pena de muerte como autor de un delito de regicidio frustrado, con las agravantes de premeditación y alevosía.

El señor Villanueva á Melilla

POR TELÉFONO

3'40 t.

Salida de Málaga

Se reciben despachos de Málaga dando cuenta de haber zarpado el "Sister,, con rumbo á Melilla, llevando á bordo al presidente del Congreso señor Villanueva.

La despedida que se le ha tributado al presidente ha sido en extremo cariñosa.

Salieron al puerto las autoridades y representaciones de los centros oficiales y numerosos amigos del señor Villanueva.

Llegada á Melilla

Esta tarde á última hora se han recibido telegramas de Melilla participando que llegó á dicha plaza el presidente del Congreso señor Villanueva, desembarcando poco después

En el puerto esperaban al ilustre viajero el general Jordana y las autoridades de la plaza.

El general hizo la presentación del elemento oficial cambiándose los saludos de rigor.

La recepción ha sido muy cariñosa.

Una compañia de infantería con bandera y música rindió los honores de ordenanza.

El señor Villanueva entre los aplausos de los que le esperaban se trasladó en automóvil á la comandancia general donde se hospeda.

El general Jordana ha presentado el moro El Bachir al presidente del Congreso.

El Bachir iba con otros moros notables.

Exito medicinal

Ha sido la aparición del VINO GOICOECHEA: único reconstituyente verdad que regenera la célula orgánica, imprimiéndola una actividad vital extraordinaria.

La *Anemia, Debilidad orgánica, Raquitismo, Escrófula, Neurastenia, Tuberculosis incipiente, Artritismo, Dispepsia ya sea neurósica ó constitucional, Convalecencia etc.*, se combaten con facilidad asombrosa.

Millares de enfermos curados en tan solo dos meses. m y v 50—5

Glicero-Phospho-Iodico y Nucleine

De venta en todas las farmacias

Ecos de Catauña

POR TELÉFONO

3'40 t.

Lo de Sarriá

Los últimos despachos de Barcelona dicen que en Sarriá reina mucha efervescencia con motivo del proyecto que existe de anexionarla á Barcelona.

Se prepara una manifestación de protesta y otros actos públicos en los que se abogará por mantener el actual estado de cosas y se tronará contra la anexión.

Lo de Granollers

El domingo próximo se celebrará el primer aniversario de los sucesos ocurridos en Granollers entre jaimistas y radicales, de los cuales, como se recordará resultó muerto un jaimista.

Los radicales quieren conmemorar dicha fecha celebrando un mitin y una manifestación

Los jaimistas, por su parte, intentan, asimismo celebrar otra manifestación para ir al cementerio á depositar coronas y flores sobre la tumba del jaimista víctima de aquellos sucesos.

En Granollers se teme que el domingo se reproduzcan los sucesos que se originaron el año anterior.

Las autoridades adoptan medidas preventivas para evitarlos.

La baja de los valores

A consecuencia de la baja ocurrida en bolsa con algunos valores un caballero muy conocido en Barcelona se ha suicidado pegándose dos tiros en la cabeza.

Noticias de Marruecos

POR TELEFONO

3'40 t.

Un telegrama oficial

En el ministerio de la Guerra se ha recibido un telegrama oficial del Alto Comisario, diciendo que conocedor de que gran contingente de moros se habian reconcentrado en las proximidades de las kábilas de Zalima y Benihomar, ordenó al Capitán general de Ceuta dispusiera la salida de tropas para hacer un minucioso reconocimiento por los alrededores de dichas kábilas.

Inmediatamente dispuso el capitán general de Ceuta que saldrian tres columnas, estableciéndose bien pronto contacto con el enemigo.

Las tres columnas salidas de Ceuta consiguieron desalojar á los rifeños de sus posesiones mandandola á una llanura donde fueron cañoneados por la artilleria.

Las bajas hechas á los moros en este movimiento fueron inmensas y el castigo durísimo.

La bateria de Laucien ayudó muy eficazmente al éxito de esta operación.

Nuestras bajas fueron las siguientes:

Un cabo muerto, y un oficial de las milicias de Ceuta y nueve de tropa heridos.

Termina diciendo el telegrama oficial, que tan pronto como sean conocidos los nombres de las bajas habidas en esta operación serán facilitados.

Homenaje extensivo

Los coroneles que organizan el homenaje al general Silvestre, con motivo de su ascenso al generalato, han acordado hacerlo extensivo, este homenaje, al general que manda las fuerzas regulares, señor Berenguer, también ascendido recientemente.

Labor de los «pacos»

Despachos llegados de Tetuan dicen que numerosos "pacos,, atacan estos dias á las fuerzas que se hallan protegiendo los trabajos de construcción de una carretera de Tetuán á Laucien.

Se ha formado una columna compuesta de tropas de Arapiles y Barbastro, al mando del coronel señor López Ochoa, para castigar á los "pacos,, cuyas fuerzas salieron á operar inmediatamente.

Del ataque á Alkazar

De Tánger comunican que viajeros llegados á aquella capital procedentes de Alkazar, dicen que el ataque de ayer lo realizaron los moros por la parte donde están derruidas las murallas.

Han agregado que los rifeños que atacaron Alkázar, debido á su superioridad numérica, llegaron en los primeros momentos del ataque á traspasar las murallas, siendo rechazados briosamente por nuestros soldados en un ataque á la bayoneta.

Han añadido que las bajas que se les hizo á los moros son incalculables.

Adoración Nocturna de Vitoria

Vigilia del Carmen

En virtud de lo dispuesto en el articulo 130 del Reglamento, el martes 15 del corriente á las 10 de la noche, tendrá lugar en la parroquia de San Vicente la *Vigilia titular del Turno 6 Nuestra señora del Carmen*, y el Consejo Directivo ha dispuesto acordado que en ella se haga la imposición de Distintivos jura de Bandera por los nuevos adoradores que no hayan cumplido con este deber reglamentario.

Orden de la Vigilia

Acto de Consagración por los nuevos adoradores.

Imposición de Distintivos.

Jura de la Bandera y durante este acto, se cantará *Solemne Te Deum*.

Exposición del Santísimo.

Oraciones de la noche.

Invitatorio Solemne.

Durante el acto de la imposición de Distintivos se cantará el Himno oficial del Concreso Eucaristico.

La ceremonia de la imposición se hará por el señor Vice Director.

Se ruega á todos los adoradores activos y honorarios varones que no hayan jurado ante la Bandera, no falten ese día á la Vigilia.

Pueden asistir todos los adoradores hombres y mujeres pero los que no pertenezcan al Turno 6.° que dará Guardia esa noche á Jesús Sacramentado se retirarán terminando el invitatorio.

Cotizaciones de hoy

MADRID

Cotización del Banco de Vitoria

Interior 4 por 100 al contado	77'35
Idem 4 por 100 fin de mes	77 55
Amortizable 5 por 100.	93 00
Idem 4 por 100	09 00
Acciones Banco España	448 50
Idem Compañía Arrendataria de Tabacos.	288 00
Idem Sociedad General Azucarera Española preferentes	00'00
Idem, idem, ordinarias	00 00
Acciones Banco Español del Rio la Plata.	425'00
Banco Centro de Méjico	00'00
Nortes.	00'00
Cambio sobre París cheque.	108'10
Idem sobre Londres cheque	00'00
Obligaciones Azucarera	77'00
Idem idem sin estampilar.	00 00

Banco Hispano-Romano

Sucursal de Vitoria

Plaza de Bilbao n.° 1

Pone en conocimiento de sus accionistas que á partir del 1.° de Julio, paga en la Central de Madrid y en ésta Sucursal, los intereses correspondientes á sus acciones, á razón de 5 por 100 anual, sin descuento alguno, contra cupón número 3 de dichas acciones

Tambien pueden los tenedores de resguardos provisionales pasar por las oficinas del Banco, á canjearlos por los títulos definitivos.

Horas de Oficina de 10 á 6. 31 Jl

NOTICIAS

Por la precipitación con que se hizo ayer la reseña del festival de los «Boy-scouts» se deslizaron algunas erratas en el discurso del señor Otálora.

Donde decía «tegido tamiz» debe decir «tupido tamiz» donde se leía «la cuadrilla» debe leerse «a cuchilla» y donde ponía «viejo honor de la gran familia», debía leerse «viejo hogar».

Aguas azoadas.—Urberuaga de Ubilla Marquina (Vizcaya)—Aguas azoadas—Especialidad para las enfermedades del aparato respiratorio.—Pídase memorias y guias. Se remiten gratis.

Ayer fué curada en el Hospital civil, una mujer llamada Paula Carro, que estando trabajando en su domicilio, tuvo la desgracia de producirse una herida en la cabeza.

Después de curada salió para su domicilio.

—El estreñimiento ocasiona numerosas enfermedades. Combátese con los **Grains de Vals**, laxantes, purgantes y depurativos: Dosis uno ó dos granos al cenar. Venta en Farmacias.

Obras que ejecutará mañana la música del Regimiento de Cuenca en el Paseo del Prado de 6 y media á 8.

1.° Pasodoble «En Avant.»—Menzel.
2.° «Gran Marcha de Concierto».—Espinosa.
3.° Pot-purrí fantasía, «Recuerdo á Gaztambide.»—Chapi.
4.° «Realeza, valses.»

Dorados, pintura en muebles y objetos religiosos. Precios desconocidos y buenos resultados.

BLANQUE—*General Loma 3*

Hemos recibido unos ejemplares del programa de festejos y guía de San Sebastián editados por nuestro amigo el Interventor del Estado en la explotación de ferrocarriles don José Bravo á quien damos las gracias por el envío.

El programa está muy bien presentado. Va ilustrado con grabados y lleva anuncios en el texto.

—Empléense las mejores aguas minerales alcalinas embotelladas: Vichy-Hópital (estómago), Vichy-Célestins (riñones), Vichy-Grande-Grille (hígado) Son insustituibles.

Se ha dispuesto que sea ilimitado el plazo concedido para efectuar el viaje á Larache, á las familias del personal destinado ó que se destine á dicho territorio.

Ministerio de Cultura 2010

A las siete y media de esta mañana se han retirado los bomberos del lugar del incendio ocurrido ayer despues de haber conseguido su total extinción.

LA COMPAÑIA DE MADERAS *Bilbao*
MADERA DE PINO DEL NORTE, TEA Y FRANCÉS
por vagones completos y por expediciones sueltas.

Con ocasión del Congreso Catequístico de Valladolid. la librería Subirana de Barcelona ha publicado un folleto titulado *Repertorio bibliográfico de Catequístico*, que consideramos de gran utilidad por el crecidísimo número de títulos que contiene. La casa Subirana mandará *gratis* este *Repertorio* á todos nuestros suscriptores que se lo pidan.

EL FERINOL, cura la bronquitis, tos ferina y toses rebeldes de los catarros seguidos y crónicos.

El dia 11 llegarán á Roma dos mil peregrinos alemanes, que serán recibidos por Su Santidad

Farmacia de Bulnes.—*Plaza de la Virgen Blanca, 10.*—Productos químicos y medicamentos purísimos de las marcas más acreditadas.—Especialidades de las más modernas.—Aguas minero medicinales de todas clases.—Ortopedia algodones, gasas é instrumentos de cirujía.—Sueros medicinales.—Ampollas de todas clases para inyecciones hipodérmicas.—*Análisis de orina.*

Perro extraviado

De raza mastin, de regular altura, corpulento, rabo largo, oreja cortada color rojo canela más claro por el vientre y pata lista blanca en la punta parece joven y tiene un collar de cuero liso con anillo, de uno á cuatro centímetros de ancho, está en poder de don Roman Saenz vecino de Olávarre del Ayuntamiento de Nanclares de la Oca. 3—1

Mesa de billar

Se vende en precio económico, una de chapó, de seis troneras, con sus tacos y tablero de contar, bolas y reglamento del juego en un cuadro.
Informes en este periódico. 413

Ciclistas

Motocicletas y Bicicletas de las mas renombrada marca **Peugeot** últimos modelos.
Neumáticos, Cubiertas y Tubulares
Continental
garantizados á precios de fábrica.
Accesorios de todas clases. Bicicletas varias marcas y reparación de las mismas.
Quien no quiera ir en contra sus intereses visite la casa
ALBERTO BRUN
Portal del Rey, número 10

PEDRO DOMECQ

Jerez de la Frontera
Casa fundada en el año 1730
Vinos y aguardientes de puro vino
(*estilo cognac fine Champagne*)
Representante en Alava: Jose Ochoa de Retana, Independencia 8

Francisco Gatell

Lecciones particulares
DE TAQUIGRAFÍA Y CALIGRAFÍA
TAQUIGRAFÍA.—Se compromete á enseñar en tres ó cuatro meses á lo sumo, el mejor y más preciso sistema para la traducción. Esta asignatura, poseyendo medianamente el idioma castellano, constituye, por sí sola, un medio de vivir.
CALIGRAFÍA.—En dos ó tres meses, á lo sumo, enseñé á infinidad de jóvenes hermosa letra inglesa y redondilla.
Estación 25, 1.º, dcha.

De Vitoria á Bilbao
Y VICEVERSA
La Unión de coches y automóviles

Automovil y coches entre Vitoria, Bilbao y Durango.

Desde el 15 de Abril empezará el servicio de automóviles por la línea de Ceánuri en convinación con el tranvia electrico.

Entre Durango y Vitoria circulará un coche de caballos.

Salidas del Automovil de Vitoria á las 9 de la mañana y 3 de la tarde.

Salidas del tranvia de Bilbao á las 9 y 7 mañana y 3 y 7 tarde.

Salidas del coche

De Durango á las 4 y 30 mañana.
De Vitoria á las 3 tarde.

Administración en Bilbao en el despacho central de los Ferrocarriles Vascongados Teatro Arriaga.
Administración en Vitoria, Fueros n.º 7.

En sitio céntrico

Se alquilan una sala y gabinete con alcoba para dos camas todo amueblado. En esta imprenta darán razón.

SUEÑO

Los enfermos, las personas de temperamento nervioso, las que se dedican á trabajos mentales y las que accidentalmente se encuentran excitadas ó experimentan algún disgusto ó contrariedad, hallarán **un sueño** tranquilo, natural, tomando antes de acostarse el ELIXIR VERONAL, del **doctor Bustamante.**

SUEÑO

Farmacias y Droguerías

Aprovechante

en Confitería y Cerería se necesita en la fábrica de Chocolates de Miguel Hueto. San Prudencio 9 Vitoria. 8—3

Venta de una cama

de matrimanio buena y moderna varios muebles aparatos luz banco pasillo. Informarán en esta redacción. 108—3

INSTALADOR

Eusebio Arbulo ofrece sus servicios al público para la colocación de timbres y reparaciones de los mismos. Precios módicos. Se venden planchas y cazos eléctricos garantizados. Zapatería, 49, 3.º izquierda.

Gran liquidación

Se liquidan á precios nunca visto todos los artículos de mercería y quincalla de la tienda «La Margarita», Estación número 10 Vitoria.

Gran surtido en corsés rectos á precio increibles y se hacen á medida toda clase de corsés con arreglo ás lo más modernos modelos, á precios sumamente económicos

Todo el que quiera comprar bien que visite esta casa y se convencerá de que encontrará los precios más baratos que en ningún otro sitio.

No confundirse Estación número 10 «La Margarita».

Doncella

Se necesita una de 25 años en adelante, que sepa cumplir bien con su obligación, para servir en Vitoria: es inutil presentarse sin buenos informes. Darán razón en este periódico 78—6

SE ARRIENDA

un local espacioso de 40 por 10 metros con tejabana, propio para industria ó cosa análoga. Informarán Francia 21.

Veraneo en el campo

Se alquila ó vende en Miñano-mayor casa de nueva construcción, higiénica, espaciosa, á 9 kilometros de Vitoria (Alava) y 55 de Bilbao y en la misma carretera, excelentes medios de comunicación por coches, automóviles y ferrocarril con ambas poblaciones, teniendo el pueblo montes y rio. Razón en la misma casa n.º 12. 8—8

SARDINA SIN ESPINA-CRUZ ROJA

De la Casa Brieu y C.ª Probadlas. Inmejorables.

Banco de Vitoria

La Junta de Gobierno, en cumplimiento de lo que dispone el artículo 59 de los estatutos, convoca á los señores accionistas á Junta General ordinaria para el día 20 del corriente mes, á las once de la mañana, en el local que ocupan las oficinas del Banco, con objeto de aprobar el balance y cuentas del semestre finado el 30 de Junio de 1913 y distribución de beneficios obtenidos en el mismo.

Tienen derecho de asistencia todos los señores accionistas; pero para tener voz y voto se requiere ser poseedor de diez ó más acciones y depositarlas en la Caja del Banco con tres dias de anticipación, por lo menos, al fijado para la reunión, según lo acordado en la primera Junta General de Accionistas.

Vitoria 7 de Julio de 1913—El Secretario, *Felix Abreu.*

Arriendo

Se cede uno de doce fanegas de tierra, en el pueblo de Betoño. Para informes á don Ciriaco Ortiz de Anda. Cercas Bajas 34, tienda. 8—7

Compra y venta de máquinas para coser

en buen uso.
Se componen ó arreglan todos los sistemas de máquinas para coser.
Se venden toda clase de piezas y demás accesorios para toda clase de máquinas para coser.

ARCA NUM. 5 *principal derecha*
VITORIA

Retuerto y Rodríguez

Oculista del Hospicio y Asilo
::: Gratis á los pobres :::
POSTAS 30, 2.º

Ramón de Landazábal
Oculista

Ayudante del Doctor Marquez en la Clínica del Real Hospital del Buen Suceso.
Horas de consulta de 11 á 1 y de 3 á 6.
Pobres de 10 á 11.
Estación 18-1.º

Nueva preparatoria

especial para el ingreso en las academias militares.
Preparación completa, incluso bachillerato militar; á cargo de
Don José Junquera, Comandante de Artillería.
" **Mariano Tramun**, Capitán de Artillería.
" **Angel Bengoechea**, Capitán de Infantería.
" **José Mateos**, 1.er Teniente de Artillería.
Estudio en la Academia vigilado por un Profesor. Clases desde 1.º Septiembre
Dirección: Don Angel Bengoechea, Fueros 9-1.º

El Rey de los Productos

SANIGENO FLUIDO

á base de
AMMONIA-KING

SANIGENO FLUIDO	Sin rival para lavarse. Ideal para limpiar el pelo.
SANIGENO FLUIDO	Indispensable en el baño. Produce la senuacion reparadora de un baño turco, y refresca como un baño de vapor.
SANIGENO FLUIDO	Limpia la ropa dejandola desinfectada y de un color blanco nieve. Limpia la lana, la seda, los encajes y los vestidos sin deteriorar ni encojer.
SANIGENO FLUIDO	Calma instantáneamente el dolor de las picaduras de los mosquitos éinsectos. Para el baño de los niños insustituible.
SANIGENO FLUIDO	Limpia la plata sin gastar ni rayar; las joyas, los cepillos y las esponjas. Suaviza las aguas duras y presta incontables servicios en las familias.

Leed atentamente el prospecto que acompaña á cada frasco.

Depósito general en España D. Francisco Loyarte, San Sebastián Unico depositario en Vitoria Drogueria de D. Eustaquio Buesa Estación 2 y en las príncipales droguerias, perfumerias y farmacias.

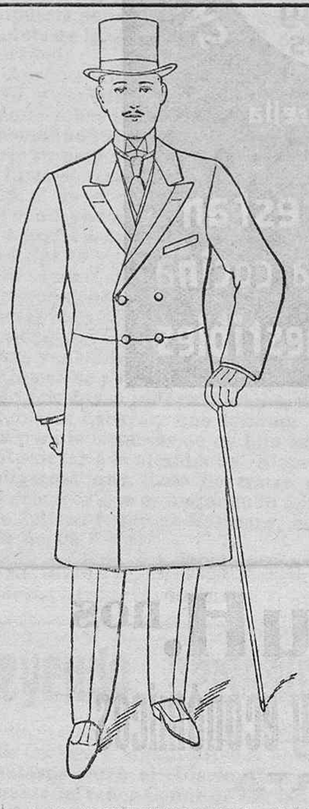

Casa fundada en 1870

Corredor recientemente venido de Paris

BAZAR DE PRENDAS CONFECCIONADAS
y Sastrería
DE
Pablo Ibarra
29 PLAZA NUEVA
Y
Plaza de la Virgen Blanca 9
VITORIA

En este acreditadisimo establecimiento se han recibido los géneros de alta novedad para la presente estación precios que se adaptan para todas las clases de la sociedad por la bondad de sus géneros.

Para mayor comodidad del público se han aumentado considerablemente las prendas confeccionadas tanto en pardisus, como en trajes para caballeros, niños y toda clase de prendas de vestir.

Precio fijo

Aguas y Baños de Arnedillo-Logroño

Aguas termales clorurado sódice sulfatadas con litio y rubidio

Temperatura constante 52º 50c.—Los baños se toman de 20º en adelante según prescripción facultativa.

La radioactividad es de 1.142'28 voltios hora litre. Altura del establecimiento sobre el nivel del mar, 651 metros.

Indicaciones de estas aguas

En bebida.—Combaten de modo sin igual las manifestaciones de diátesis úrica, dispepsias, hipoclorhídricas, *catarro crónico gastro intestinal*, constipación habitual, enteritis mucomembranosa, congestión epática, cólicos epáticos, ictericia simple y por retención calculosa.

Baños, duchas y estufas.—Aplicados al tratamiento de reumatismo y gota en todas sus manifestaciones; heridas por armas de fuego, anquilosis, y en general en todo traumatismo importante.

Baños.—De excelentes resultados en aplicaciones locales, en los casos que se hallan indicados.

De los análisis publicados en la «Guía Oficial de las Aguas minero medicinales y Establecimientos balnearios de España», resulta que las AGUAS DE ARNEDILLO tienen de mineral zación en litro de agua, *gramos* 7.335, cifra muy superior á las de Archena, Montemayor, Alhama de Aragón, Fitero, Molinar de Carranza, etc., etc.

Itinerario.—El viaje se hace en el tren correo que sale de Vitoria á las 12'25, y llega á Calahorra á las 16'40, y desde este punto salen los coches para el balneario.

Automóvil.—La administración del balneario facilita para viajes particulares á todos los trenes, automóvil cómodo y seguro que en *menos de una hora*, hace el recorrido al Establecimiento.—Para este servicio es necesario se avise con *tres* horas de anticipación.

PRECIOS.—De 1 á 3 asientos, 30 pesetas y de 4 á 5 asientos, 40 pesetas.
Hotel del balneario.—Grandes reformas.—Excelente trato.
HOSPEDAJE COMPLETO: 1.ª mesa 8'50 pesetas, 2.ª mesa 5'50 pesetas.
Médico Director: Excmo. é Iltmo. señor doctor don Eduardo Menéndez Tejo.
Médico Ayudante: Doctor don Ramón Tejo.

Preparación para Carreras militares

Sección especial creada en el Colegio de Hermanos Maristas de la enseñanza en Burgos, bajo la dirección técnica de acreditados profesores, oficiales del Ejército, en atención á la temprana edad que el nuevo plan de ingreso en las mismas exige comenzar los estudios.

Las clases darán principio el 1.º de Septiembre.—Los alumnos podrán ser internos, mediopensionistas ó externos. Todos tendrán la enseñanza y estudios dentro del Colegio.—Precios excepcionales á huérfanos de militar ó marino é individuos de tropa.—Dará informes el Rvdo. Hermano Director. m. 31 S.

Baños de Fitero

Los acreditados establecimientos de esta Sociedad, insustituibles para el tratamiento de las afecciones «reumáticas, gotosas, nerviosas y traumáticas», estarán abiertos de 15 de Julio á 10 de Octubre el llamado NUEVO, y de 15 de Junio á 30 de Septiembre el VIEJO.

Continúan las rebajas de precios introducidas el año pasado en todos los servicios

Uso de agua y habitaciones al alcance de todas las fortunas.
Mesas de 8 á 5 pesetas diarias en el Establecimiento NUEVO y de 6,50, 5 y 3 pesetas diarias en el Establecimiento VIEJO
Cocina esmerada á cargo de reputados cocineros de Madrid por cuenta de la Sociedad.
Los dos Balnearios admiten bañistas de su cuenta.
Luz eléctrica, masage servicio de automóviles, etc., etc.
Para memorias y detalles dirigirse á los Administradores de los establecimientos. 606 | 10—5 m s

ALMACENES DE "LA BOLSA"
Florida 23 y Arca 13
Gran surtido en juguetería
Objetos útiles para regalos
Camas y jergones
Artículos de viaje

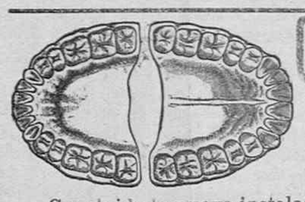

Clínica Electro Aseptico Dental
DE
A. ROJAS
Estacion 6, piso primero derecha

Concluida la nueva instalación Electro-Aséptico con arreglo á los últimos adelantos, queda abierta esta Clínica de nuevo al público.

Colocación de dentaduras y dientes de todas clases y precios. Orificaciones, empastes, etc.

Banco de Vitoria
Capital social pesetas 3.000.000

Principales operaciones

Apertura de cuentas corrientes á la vista, con interés anual de uno por ciento. Los cuentacorrentistas gozarán del beneficio de la negociación de letras sobre plazas bancables á la par.

IMPOSICIONES:

En la Caja de Ahorros (1 á 20.000 pesetas. . .	3% anual.
A la vista (de 500 á 25.000 pesetas.	3 y 1/4 % anual.
A seis meses, cantidad ilimitada	3 y 1/4 % »
A un año » »	3 y 3/4 % »

Compra y venta de valores nacionales y extranjeros en las Bolsas de Madrid, Barcelona, Bilbao, París, Londres, Berlín y Bruselas á muy reducida comisión.
Compra y venta de moneda extranjera.
Negociación de letras y cheques de francos, libras y marcos á los cambios más ventajosos.
Descuento de letras sobre la plaza.
Negociación de letras sobre España á los económicos cambios del listín del Banco.
Expedición de giros y cartas de crédito sobre todos los puntos de Europa y América.
Ordenes telegráficas y telefónicas.
Descuento de cupones.
Préstamos y cuentas corrientes de crédito con garantía de valores del Estado y Deuda Provincial y Municipal al interés anual de CUATRO Y CUARTO POR CIENTO.
Préstamos con garantía hipotecaria y de firmas.
Depósito de toda clase de valores, libre de derechos de custodia, abonándose á los depositantes el cupón de los valores del Estado el mismo dia del vencimiento, sin descuento alguno.

Cajas de alquiler. - Informes comerciales
Horas de oficina, de 9 á 1 y de 3 y media á 5 y media.
Horas de despacho en la Caja de Ahorros los domingos, de diez á once de la mañana.

BANCO HISPANO-ROMANO
Casa Central en Madrid, Carrera de S. Jerónimo, 5, 7 y 9

SUCURSAL EN VITORIA: PLAZA DE BILBAO, 1

OPERACIONES QUE REALIZA

Compra venta de valores públicos, á plazos y al contado en todas las Bolsas de España y del extranjero.—Custodia de valores.—Cobro de intereses de los mismos.—Cobra y descuenta cupones de valores españoles.—Cobro y descuento de letras sobre todas las plazas de España, Europa y América.—Compra-venta de monedas extranjeras.—Cede giros y órdenes telegráficas.—Expide cartas de crédito.

CUENTAS CORRIENTES.—INTERESES QUE ABONA

En cuenta corriente á la vista, 2 por 100 anual.
En cuenta de plazo fijo tres meses, 3 por 100 anual.
En cuenta de plazo fijo seis meses, 4 por 100 anual.
A mayor plazo convencional.

Admite imposiciones ordinarias, extraordinarias y especiales.—Abre cuentas de crédito personal y créditos con garantia de una ó dos firmas ó valores.—*Caja de Ahorros* por medio de libretas desde 1 peseta hasta 15.000 pesetas *con interés de 4 por 100 anual*, único medio de fomentar el ahorro por acumulación de pequeñas cantidades.

Este Banco tiene el servicio de Cajas de Ahorros, sistema Americano, cuya hucha se entregará á los clientes mediante la primera imposición de 7 pesetas.

El imponente podrá disponer de esta primera entrega, mediante la devolución de la hucha en buen estado.

OTRAS VARIAS OPERACIONES

Se encarga del cobro de créditos en comisión y de la compra ó adquisición de los mismos.
Facilita préstamos hipotecarios, compra-venta de inmuebles, títulos y efectos.
Gestiona toda clase de asuntos oficiales y particulares que se encomienden al Banco tanto en comisión como en participación.

ACCIONES

Las acciones de este Banco son al portador, de pesetas 100 cada una, pudiendo hacerse la suscripción de las mismas al contado, á 20 ó 40 plazos mensuales.

Las acciones pagadas al contado, así como también las liberadas por el completo pago á que fueron suscriptas, percibirán además de lo que por utilidades sociales les corresponda, un 5 por 100 de interés anual fijo, pagados por trimestres vencidos.

Como se vé estas acciones están al alcance de toda persona previsora amante del ahorro.

Los accionistas de este Banco podrán tener depositadas sus acciones en las Cajas del mismo, sin pago alguno por derechos de custodia.

Se darán más detalles al que lo solicite, en las oficinas del Banco.
Horas de Oficina: de 10 á 6.
Horas de caja: de 10 á 3. Los jueves y sábados de 10 á 6.

Los niños piden más
Galletas saludables purgantes, de González
Púrguese usted con ellas y nos agradecerá el consejo
Curan el estreñimiento. **50 céntimos caja**
De venta en Farmacias y Droguerías.—En Vitoria, Farmacia de don José María Narbona.

Tintoreria Moderna
Casiano Amigo

Esta casa montada con todos los adelantos modernos y personal competente se encarga con prontitud y esmero de todos los trabajos de tinte, limpieza, quita-manchas y desinfección. Lutos en muy pocas horas, segun la urgencia de los mismos.

Por aprovechar residuos de otra industria para el consumo de la caldera vapor y otras cosas análogas, le permite trabajar con un 25 por 100 de economía, cosa que otras casas no pueden hacer.

Debido á esto y á la perfección de sus trabajos ha logrado en el poco tiempo que lleva de existencia colocarse ála altura de otras que hace años están establecidas.

Casa central, Estación 31.-Fábrica, Florida 49
Sucursal, Independencia 10

Ministerio de Cultura 2010

CAFÉS DE LA COMPAÑÍA COLONIAL

SON SIEMPRE LOS PREFERIDOS

Café PUERTO RICO: CAJITA PRECINTADA DE 100 GRAMOS A PESETAS 0'60 Cajita

J. Izarra y Rotana
PROCURADOR
Correder de Comercio
Cuesta del Teatro 1—VITORIA
DESPACHO: Calle de Monseñor Cadena y Eleta 6, bajo.

DISPEPSIA

y enfermedades del estómago é intestinos

se curan en poco tiempo el 98 por 100 de los enfermos á quienes su médico receta para las afecciones de las vias digestivas el

ELIXIR SAIZ DE CARLOS

(Stomalix)

el mejor y más seguro medicamento, como lo demuestran 15 años de éxitos constantes en el mundo entero, para combatir las *digestiones perezosas, suciedad de la lengua, pérdida de apetito, acedías, dolores y ardor de estómago, vómitos, vértigo estomacal, cólicos, flatulencias, diarreas en el adulto y en el niño, incluso en la época del destete.*

CURA estas afecciones porque quita el dolor y molestias de la digestión, auxilia el poder digestivo, abre el apetito, tonifica y el enfermo se nutre y digiere sin dificultad.

De venta en las principales farmacias del mundo y Serrano, 30, MADRID.
Se remite por correo folleto á quien lo pida.

CREMA PARISIEN

Unico dentrífico con el que se logra hermosa y blanca dentadura y pureza del aliento. Es rigurosamente antiséptico.

Sígase el método racional de limpieza de la BOCA que explica el prospecto. Cada tubo de CREMA PARISIEN lleva su llave.

Depositario en VITORIA don R. Arámburu
Agentes Generales: SRES. PEREZ MARTIN y C.ª ALCALA 9 MADRID

LOS PRODUCTOS MAGGI

EL JUGO mejora las Sopas Legumbres Salsas etc.

EL CALDO EN CUBITOS para preparar un caldo exquisito. Echese agua caliente sobre el cubito

LAS SOPAS EN PASTILLAS dan cocidas con agua sola. sopas baratas y nutritivas

Marca de Fábrica — Cruz-Estrella

Los productos MAGGI prestan inmejorables servicios en cada cocina

De venta en Ultramarinos y Comestibles

Servicios de la Compañía Trasatlántica

LINEA DE BUENOS AIRES

El dia 4 de Junio saldrá de Barcelona, el 5 de Málaga y el 7 de Cadiz,
El vapor Infanta Isabel de Borbón, capitán don M. Deschamps
directamente para Santa Cruz de Tenerife, Montevideo y Buenos Aires.

LINEA DE NEW-YORK, CUBA Y MEJICO *(Servicio del Mediterráneo)*

El día 25 de Junio saldrá de Barcelona, el 26 de Valencia, el 28 de Málaga y el 30 de Cádiz,
El vapor Manuel Calvo, capitán don J. Bonet.
directamente para New-York, Habana, Veracruz y Puerto Méjico.

LINEA DE CUBA Y MEJICO *(Servicio del Norte de España)*

El día 16 de Junio saldrá de Bilbao, el 19 de Santander y el 21 de Coruña,
El vapor Reina María Cristina, capitán don F. Hazas,
directamente para Habana, Veracruz y Tampico. Admite pasaje y carga para Costafirme y Pacífico con trasbordo en Habana al vapor de la línea de Venezuela-Colombia.

Para este servicio rigen rebajas especiales en pasajes de ida y vuelta y también precios convencionales para camarotes de lujo.

LINEA DE VENEZUELA-COLOMBIA

El día 10 de Junio saldrá de Barcelona, el 11 de Valencia, el 13 de Málaga el 15 de Cádiz
El vapor Buenos Aires capitán don J. Cisa
directamente para Las Palmas, Santa Cruz de Tenerife, Santa Cruz de la Palma, Puerto Rico, Puerto Plata (facultativa), Habana, Puerto Limón y Colón, de donde salen los vapores el 12 de cada mes para Sabanilla, Curacao, Puerto Cabello y la Guayra, etc. Se admite pasaje y carga para Veracruz y Tampico con trasbordo en Habana. Combina por el ferrocarril de Panamá con las Compañías de navegación del Pacífico por cuyos puertos admite pasaje y carga con billetes y conocimientos directos. También carga para Maracaibo y Coro con trasbordo en Curacao y para Cumaná, Carúpano y Trinidad con trasbordo en Puerto Cabello.

LINEA DE FILIPINAS

El dia 25 de Junio saldrá de de Barcelona, habiendo hecho las escalas intermedias,
El vapor Alicante, capitán don F. Luzárraga

LINEA DE FERNANDO POO

El dia 2 de Junio saldrá de Barcelona y el 7 de Cádiz,
El vapor Ciudad de Cadiz, capitán don A. Vivey
con escala en Valencia y Alicante, y el 7 de Cádiz, directamente para Tanger, Casablanca, Mazagán, Las Palmas, Santa Cruz de Tenerife, Santa Cruz de la Palma, demás escalas intermedias y Fernando Póo.

Regreso de Fernando Póo el 5, haciendo las escalas de Canarias y de la Península indicadas en el viaje de ida.

Estos vapores admiten carga en las condiciones más favorables, y pasajeros á quienes la Compañía dá alojamiento muy cómodo y trato esmerado, como ha acreditado en su dilatado servicio.

También se admite carga y se expiden pasages para todos los puertos del mundo, servidos por líneas regulares.

La empresa puede asegurar las mercancías que se embarquen en sus buques.

Para rebajas á familias, precios especiales por camarotes de lujo, rebajas en pasajes de ida y vuelta y demás informes que puedan interesar al pasajero, dirigirse á las Agencias de la Compañía.

AVISOS IMPORTANTES: **Rebajas en los fletes de exportación.**—La Compañía hace rebajas de 30 % en los fletes de determinados artículos, de acuerdo con las vigentes disposiciones para el servicio de Comunicaciones Marítimas.

Servicios comerciales.—La sección que de estos Servicios tiene establecida la Compañía se encarga de trabajar en Ultramar los Muestrarios que le sean entregados y de la colección de los Artículos cuya venta, como ensayo, deseen hacer los Exportadores.

L'UNION

Compañía Francesa de Seguros contra incendios

FUNDADA EN 1827

Garantía de la Compañía en 31 de Diciembre de 1911

Capital social	Francos 10.000.000
Reservas según balance de 1911	» 21.585.000
Primas á recibir	» 122.000.000
Total de garantías en 31 de Diciembre de 1911	Francos 153.585.000
Primas cobradas durante el año de 1911	» 33.968.125'00
Capitales asegurados en 31 de Diciembre de 1911	» 27.704.291.095'00

Siniestros pagados desde el origen de la Compañía 413 millones de Francos.

Subdirector en Alava y Vizcaya: Don Ramiro de Orbegozo
BUENOS AIRES 14-1.º IZQUIERDA.—BILBAO
Dirigirse en Vitoria á don Domingo Ruiz de Arbulo, calle de Rioja 12-1.º

Viajes maritimos

por vapores correos y rápidos

Buenos Aires en 15 dias desde Burdeos

Mayo 17.	«BURDINGALA»
» 18.	«ORITA»
» 31.	«DIVONA»
Junio 1.	«ORONSA»
» 14.	«VALDIVIA»
» 15.	«VICTORIA»
» 28.	«LA GASCOGNE».
» 29.	«ORCOMA»

Dos salidas semanales para New York, California, San Francisco, y sus estados. Para informes y billetes dirigirse al agente autorizado, JOSE M.ª CASTERES, *Avenida de la Estación HENDAYE (Francia)*—HOTEL ARGENTINO.

Compagnie d'Assurances Generales

Contra incendios y explosiones

FUNDADA EN PARIS EN 1819

Capital social (completamente desembolsado) francos	2.000.000
Reservas efectivas, francos	24.000.000
Primas á cobrar, francos	78.621.583
Total de garantías s/ Balance en 31 de Diciembre de 1908	105.286.500
Siniestros pagados hasta dicha fecha, francos	882.453.622'05
Capitales asegurados, francos	19.898.184.547'00

Esta Compañía, la más antigua y rica de las francesas, ha repartido en 1908 un dividendo activo de francos 240 por cada acción nueva, ó sea 1200 por cada acción antigua de francos 1000 (el 120 por 100 sobre el capital). La vigésima quinta parte de acción se cotiza actualmente en la Bolsa de Paris á francos 5000. Esta Compañía ha cumplido con todos los requisitos que se exigen en la nueva Ley de Seguros.

SUBDIRECCION EN ALAVA, Don Teodosio Botas San Antonio 28-2.º

Autorizada su inscripción en el Registro General de Seguros por Real Orden de fecha 5 de Julio de 1908.

Autorizada la publicación por la Comisaría General de Seguros con fecha 4 de Agosto de 1909.

GRAN ALMACEN DE MUSICA

Pianos, Harmoniums y toda clase de instrumentos

Representante exclusivo de las sin rivales: HERARD Y ORTIZ Y CUSSO.

Pianolas Metrostile y toda clase de Rollos para las mismas.

Corresponsal directo de la "Compañía Francesa del Gramophone

Corresponsal de las principales Casas Editoriales de Música, tanto Nacionales como Extranjeras, por lo cual se sirve á la mayor brevedad, toda clase de Música Religiosa ó profana.

Representante exclusivo en Vitoria de la CASA DOTESIO
PLAZA NUEVA, 32 E. PEREZ PLAZA NUEVA, 32

Azpiazu H.nos

Muebles de lujo y económicos

VITORIA

Esta casa necesita oficiales y aprovechantes de ebanistería, mas un mozo-peón, joven y práctico en el manejo de los muebles.

Inutil presentarse sin buenas referencias.

LUZ magnífica
LUZ económica
LUZ segurísima
produce la nueva lámpara

Azkar

Brevet Westinghouse

de filamento metálico trefilado

IRROMPIBLE

PORQUE sois previsores.
PORQUE amais la comodidad.
PORQUE sabeis distinguir.

DEBEIS COMPRARLA

La venden todos los buenos establecimientos de electricidad

JABON VASCONIA

Sin rival para el lavado y conservación de la ropa

De venta en los almacenes de ultramarinos de don Manuel R. de Alegria Postas 23.—Señores Hijos de don José Erbina, Plaza Nueva 24 é Hijos de Vicente Más San Francisco 9

Mala Real Inglesa

Próximas salidas

De Bilbao.—El día 17 de Agosto saldrá el vapor correo

Paraná

para Montevideo y Buenos Aires. Precio del pasaje en 3.ª clase 160 Pesetas incluidos los impuestos.

Compagnie Générale Trasatlantique

De Santander.—El día 22 de Julio el vapor

Espagne

para Habana y Veracruz, admitiendo pasajeros de todas categorías.

De Santander.—El día 24 de Julio el vapor

Perou

para Venezuela, La Guayra, Colón y escalas.

Linea de New-York y San Francisco de California

Dos salidas semanales para New-York, Filadelfia, Montpellier, San Francisco de California, Nevada, Boise City, Oregón, Winnemucca, Los Angeles, Elko, Reno y todos los Estados de Norte América, para pasajes de 1.ª y 2.ª clase.

Para informes, fletes y pasajes, dirigirse al Agente Consignatario autorizado

Carlos de Maruri, Estación 4. Bilbáo

LA UNION Y EL FENIX ESPAÑOL

COMPAÑIA DE SEGUROS REUNIDOS

Capital social 12.000.000 de Pesetas efectivas
COMPLETAMENTE DESEMBOLSADO

Agencias en todas las provincias de España, Francia y Portugal

49 AÑOS DE EXISTENCIA

Seguros sobre la vida-Seguros contra incendios

Subdirector en Vitoria
J. A. QUIROGA.—Plaza del General Loma 6-2.º

NUEVO ESTANTE Á PEDAL CON

FRICCIONES de BOLAS de ACERO

LA MEJORA MÁS ÚTIL QUE PODIA DESEARSE.

NO CABEN YA EN LAS MÁQUINAS PARA COSER

SINGER

MÁS PERFECCIONES NI MECANISMO MÁS EXCELENTE.

Máxima ligereza.
Máxima duración.
Mínimo esfuerzo en el trabajo.

Establecimiento en Vitoria Estación 20

Ministerio de Cultura 2010