

Faustino Murga Zulueta

antes Echebater hijo

Establecido en el año 1897

Pintorería 82 y Nueva Dentro
VITORIA

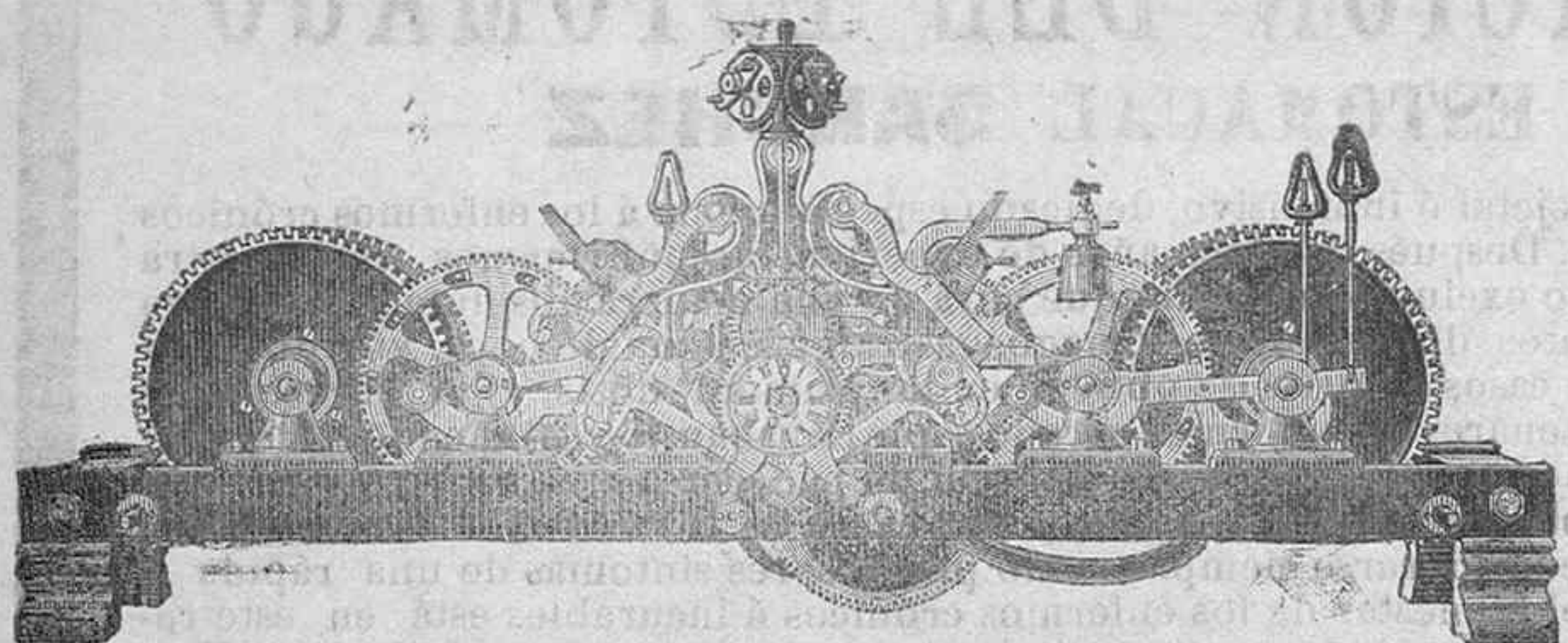

Fábrica de relojes de torre Y FUNDICION DE CAMPANAS Fundada el año 1824

Especialidad en campanas y accesorios por su extremada perfección y elegancia.
 Gran solidez en las fundiciones.
 Real patente de invención por 20 años de espadañas-armazones para colocación de campanas.
 Real patente de invención por 20 años de los muy prácticos y originales yugos metálicos.
 Real patente de nuevos tipos ó perfiles de campanas premiadas en 1903 en la capital y en la Exposición de Zaragoza en 1908 con diplomas de honor en ambas y primer término en su género.
 Posterior al año 1904 han sido adquiridas las tres patentes mencionadas.
 Anterior patente hoy renovado por la suma facilidad en el volteo de campanas y en combinación con yugos metálicos.
 Instalaciones de pararrayos, construcción de chapiteles y demás concerniente al ramo.

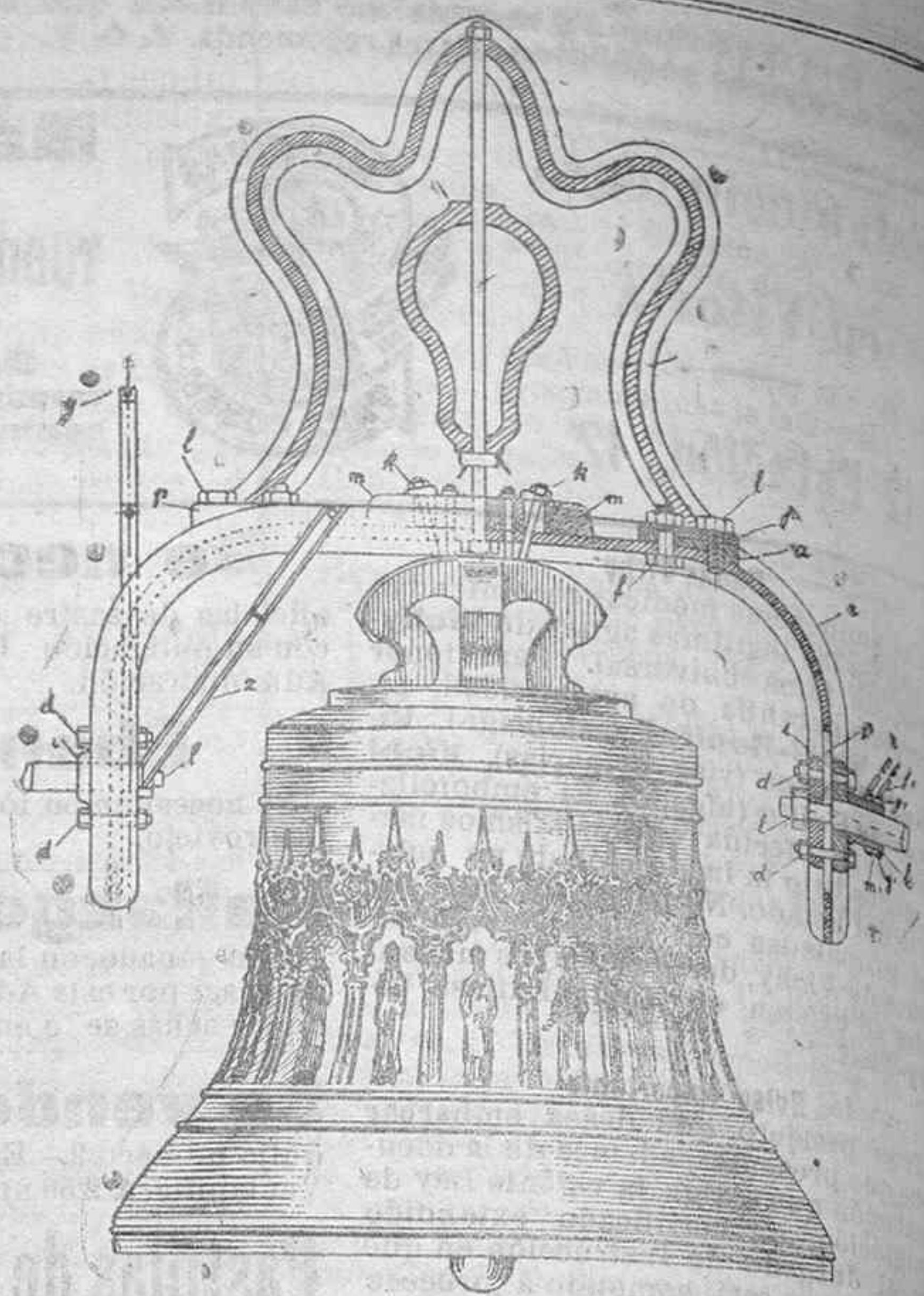

Se vende junto ó separado industria una instalación completa de aserrar mármoles ó caizas por el procedimiento del hilo zoidal, con un motor de gas pobre de 8 caballos, dos años de uso, marca legítima Olo.
 Razón, calle Francia, 21, Vitoria.
Locales Se arriendan los locales en la casa número 21 de la calle de Francia. En la misma darán razón.

CAFÉS DE LA COMPANÍA COLONIAL

SON SIEMPRE LOS PREFERIDOS

Café PUERTO RICO: CAJITA PRECINTADA DE 100 GRAMOS A PESETAS 0,60 Cajita

BELASCOAIN

NAVARRA

AZPIAZU H. NOS

CAMAS ESTACION 33
DE TODAS CLASES VITORIA

MIRAGUANO 2 Kilo '50

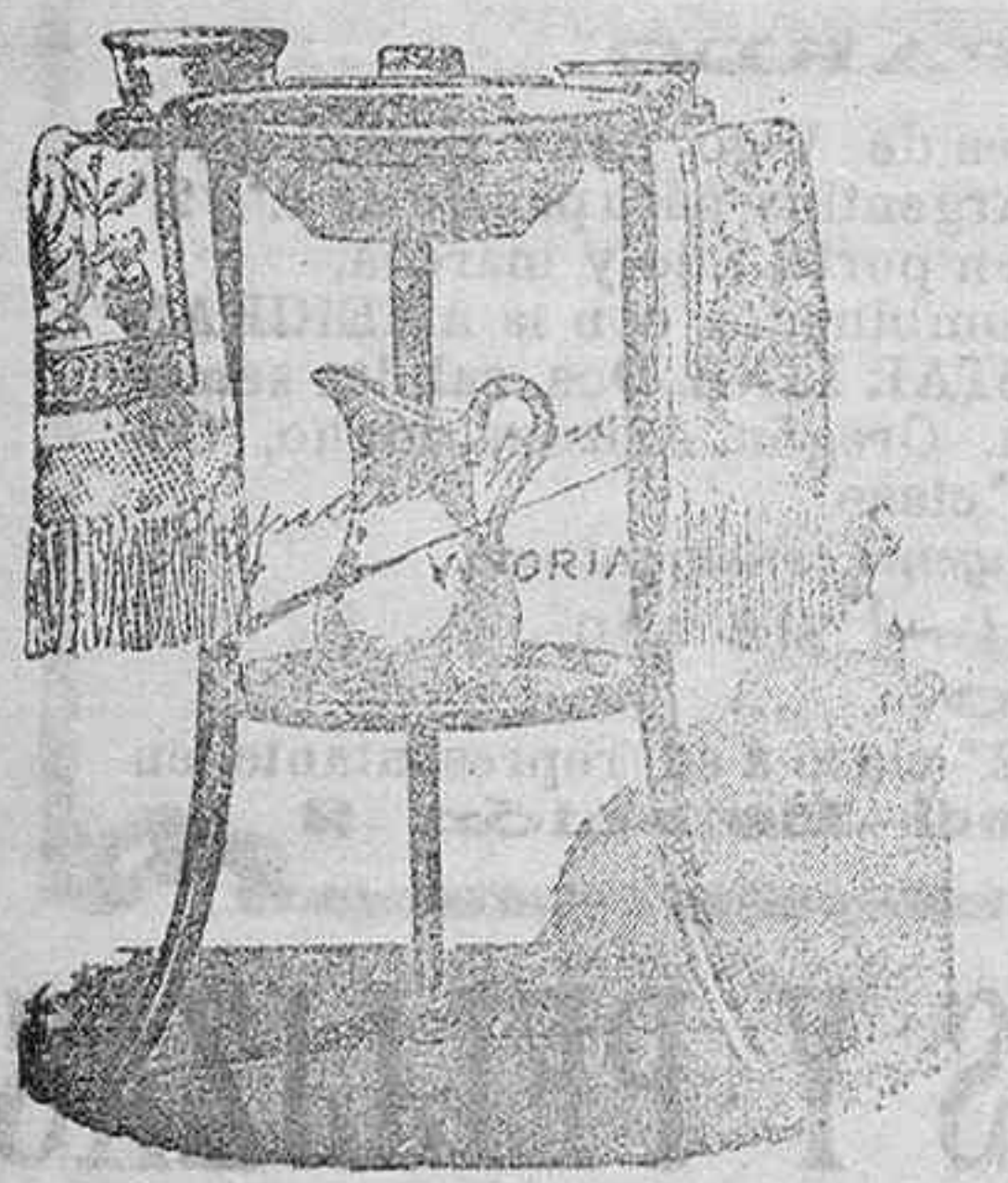

Núm. 289 Lavabo «Vina» sin ningún servicio, uno, pesetas 5



Núm. 213 Sillon retrete de madera encorvada, cierra automático, barnizado de color nogal, á pesetas 29

José Arámburu

Estación 7, tienda y 1.º piso

Sastrería Eclesiástica, Ornamentos de Iglesia y Orfebrería Religiosa

SASTRERIA. Corte y confección esmeradísima en Botanas, Dullotas, Mantos, Capotes, trajes para Canónigos, Sombreros, Bonetes, Solidos, Gorros, Quechecillos, etcétera, etc.
 Becas y Trajes para Estudiantes y Caballeros.
 Géneros extranjeros y de confianza.—Tlitos sólidos que no pierden.
ORNAMENTOS Y ORFEBRERIA.—De las mejores fábricas extranjeras. Bordados, Brochados, Tisús, Espolines, Gros, Damascos, Rasos, Terapios y toda clase de tejidos y galones.
 Cálceos, Copones, Custodias Candeleros, Arañas, Cruces, etc., etc.
 Servicio completo de mesa.

Gran Depósito de legítima PLATA MENESES

Tanto en servicio de mesa como en objetos novdad para regalos
7 Estación 7, tienda.—VITORIA

Artículos para carruajes

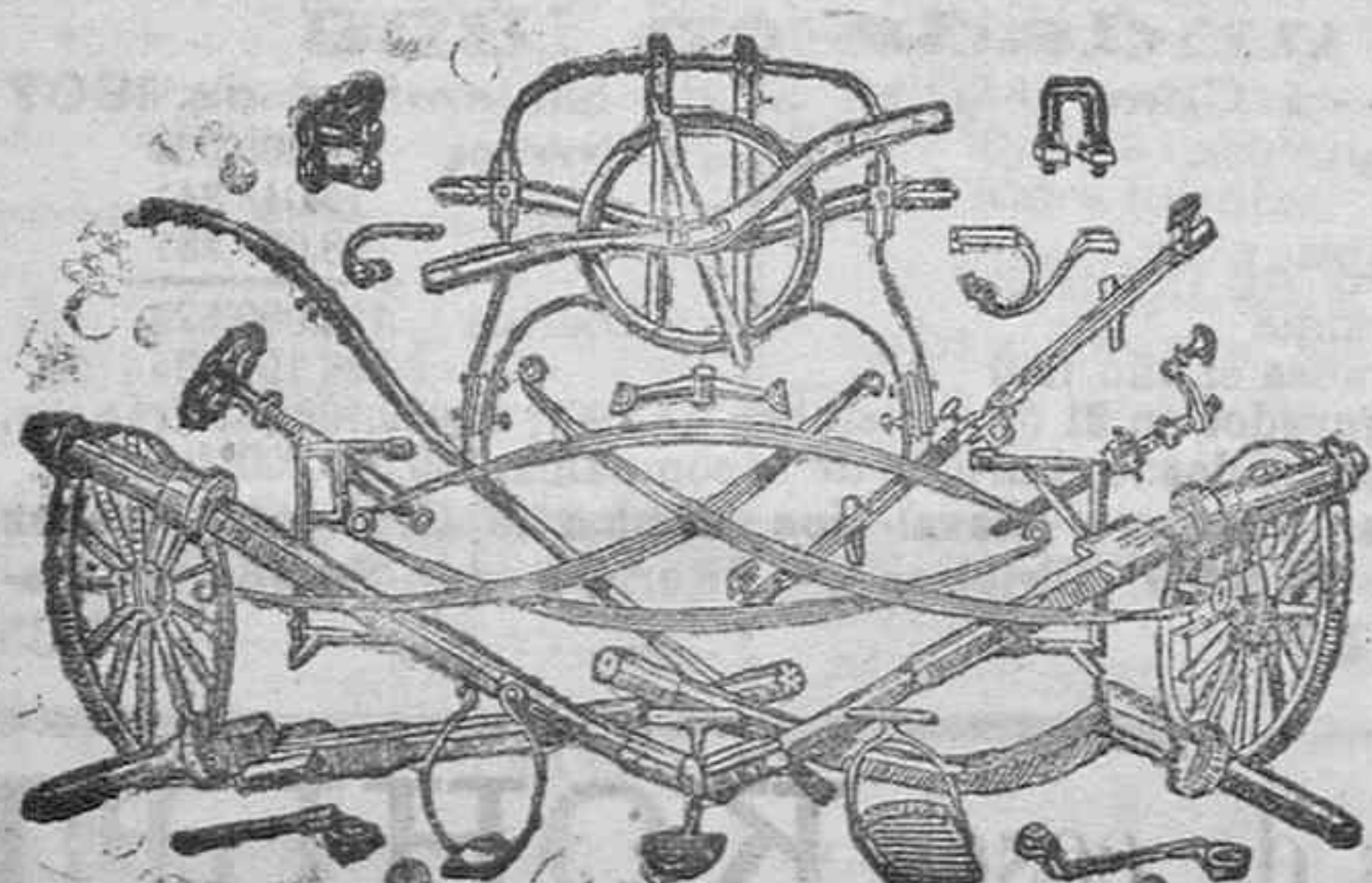

Ejes de aceite, de sebo, ballestas, ballestones, quincalla, ferreteria, etc.
 Faroles, hules para pisos, franja, galones, pasamanería, paños, alfombras, charoles, ruedas con llanta de goma, etc.

Domingo Lizundia, hijo, Ledesma, 30, Bilbao

Vista-Rica

¿Conoce usted algo mejor? No es un licor, es un nectar, no es un específico, es un licor especial que á lo selecto de la bebida de placer más inofensiva une el de un estomacal tónico-reconstituyente poderoso, y es fama, bien reconocida, que prolonga la existencia. Pruebelo usted: no es medicamento, es el más eficaz, grato y económico remedio para el inapetente, postrado y convalescente, y nada ha de costarle. Botellitas gratis (van por correo). Providencia, 61, «La Salud», Barcelona. De venta en Farmacias, Colmados y Droguerías.

TOS

POR FUERTE QUE SEA, SE CURA CON LAS PASTILLAS DEL DR. ANDREU

Remedio pronto y seguro. En las boticas.

Ya sea la TOS catarral ó de resfriado, seca, nerviosa, ronca, fatigosa por fuerte y crónica que sea, se cura ó se alivia siempre con estas PASTILLAS, siendo sus efectos tan seguros y rápidos que muchas veces desaparece la TOS al concluir la primera caja.

ASMA

Alivio ó curación del ASMA ó sofocación por medio de los CIGARILLOS BALSÁMICOS ó los PAPELES AZOADOS que preparó el mismo Dr. ANDREU, con los cuales logra el asmático un alivio instantáneo y descansa durante la noche. Pidase el prospecto.

MOTORES DE GAS POBRE «PAXMAN»

Sistema «OTTO» perfeccionado

MAQUINAS DE VAPOR «PAXMAN»
Sistema LENTZ

Locomóviles, Semi-fijas, verticales y fijas «alta presión» y Compouna.

Calderas de hogar interior, tubulares y acuo-tubulares «PAXMAN»

Correas y Accesorios.

BOMBAS de embolo á brazo, máscate y motor.

Bombas centrífugas, elizoidales CHEBI las más eficaces.

Instalaciones de alumbrado eléctrico
Tuberías de hierro, goma, etc.

Fabrica de Harinas, Aceites & MAQUINARIA AGRICOLA
Calle del Marqués de Cubas 6-Madrid

Proyectos y Presupuestos gratis á quien los solicite

DIONISIO PRECIADO (Salvatierra)

GRAN FÁBRICA DE BARNICES PARA TODOS LOS USOS QUE SE PIDAN
NUEVO INVENTO.—MURIO LA CERA!

Barniz mate sistema japonés para muebles y suelos de madera. Es líquido, más brillante que la cera, no le ataca el agua. Seca para los 20 minutos, sale el brillo con muy poco frote y se conserva indefinidamente y es tan barato como la cera. 456-23 E.

Pídase á su autor mientras no se ponga depósito ó representante en Vitoria.

Ya sea la TOS catarral ó de resfriado, seca, nerviosa, ronca, fatigosa por fuerte y crónica que sea, se cura ó se alivia siempre con estas PASTILLAS, siendo sus efectos tan seguros y rápidos que muchas veces desaparece la TOS al concluir la primera caja.

Alivio ó curación del ASMA ó sofocación por medio de los CIGARILLOS BALSÁMICOS ó los PAPELES AZOADOS que preparó el mismo Dr. ANDREU, con los cuales logra el asmático un alivio instantáneo y descansa durante la noche. Pidase el prospecto.

Sistema «OTTO» perfeccionado

Sistema LENTZ

Locomóviles, Semi-fijas, verticales y fijas «alta presión» y Compouna.

Calderas de hogar interior, tubulares y acuo-tubulares «PAXMAN»

Correas y Accesorios.

BOMBAS de embolo á brazo, máscate y motor.

Bombas centrífugas, elizoidales CHEBI las más eficaces.

Instalaciones de alumbrado eléctrico
Tuberías de hierro, goma, etc.

Fabrica de Harinas, Aceites & MAQUINARIA AGRICOLA
Calle del Marqués de Cubas 6-Madrid

Proyectos y Presupuestos gratis á quien los solicite

Doeks Avicoles de France

Representación exclusiva pour L'ESPAGNE ET PORTUGAL
La Revista Mercantil-Valladolid

Alimento acelerador de la postura de las gallinas

Ha sido verdaderamente extraordinario el éxito que ha obtenido en España este maravilloso invento, para hacer poner á las aves incesantemente, hasta en los días del más riguroso invierno. Hasta los más incrédulos declaran ya su asombro y por toda España corre ya la fama de este producto. Y no es solo la gran abundancia de huevos que se obtiene, si que las gallinas y demás aves se crían sanas, robustas, coloradas y no padecen las enfermedades que tantos destrozos causan en los gallineros. Los polluelos se desarrollan rápidamente. En una palabra con este alimento los avicultores verán en sus aves salud, fecundidad asombrosa, belleza y... en su b. salido ganancia positiva. Una sola advertencia debemos hacer y es que no se dejen engañar por los que ofrecen una imitación, tan groseramente hecha, que á poco que se fijen observarán que es carbo y tierra.

Tenemos millares de cartas-testimonios de todas las provincias de España.

Precios: 3 kilos 7 y 1/2 ptas.; 5 kilos 11 y 1/2; 10 kilos 21; franco estación Valladolid.

Los pedidos acompañando el importe á La Revista Mercantil de Valladolid 37 ml. s

Servicios de la Compañía Transatlántica

Lineas de Nueva York, Cuba y Méjico.—El día 28 de Octubre saldrá de Barcelona el 28 de Málaga y el 30 de Oádiz el vapor M. Calvo.—Capitán don J. Castellá de tratamiento para New-York, Habana y Veracruz Yelencia, el 13 de Málaga y el 15 de Oádiz el vapor Antonio López.—Capitán don P. Mir directamente para las Palmas, Santa Cruz de Tenerife, Puerto Rico, Habana, Puerto Limón, Colón de donde salen los vapores el día de cada mes para San Juan, Curacao, Puerto Oabello y la Guayra, etc. Se admite pasaje y carga para Veracruz y Tampico con trasbordo en Habana. Combina por el ferrocarril de Panamá con las compañías de navegación del Pacífico para curar puertos admite pasaje y carga con billetes y conocimientos directos. También para Maracaibo y Coro con trasbordo en Curacao y para Guayana, Guayana y Trinidad, con trasbordo en Puerto Cabello.

Lineas de Filipinas.—El día 30 de Octubre saldrá de Liverpool y el 13 de Noviembre Barcelona habiendo hecho las escalas intermedias el vapor Isla de Panay capitán don J. Pérez Soria directamente para Génova, Port-Said, Suez, Colon, Singapore, Ho Ho y Manila, sirviendo por trasbordo los puertos de la costa oriental de África, de la India, Java, Sumatra, China Japon y Australia.

Lineas de Buenos Aires.—El día 3 de Noviembre saldrá de Barcelona el 10 de Málaga y el 7 de Oádiz el vapor P. de Sastre.—Capitán don J. Bonet de tratamiento para Santa Cruz de Tenerife Montevideo y Buenos Aires.

Lineas de Canarias.—El día 17 saldrá de Barcelona, el 18 de Valencia, el 19 de Alicante y el 22 de Oádiz, el vapor M. L. Villaverde.—Capitán don J. de directamente para Tanager, Casablanca, Mazagan, Las Palmas Santa Cruz de Tenerife y Santa Cruz de la Palma con retorno á Santa Cruz de Tenerife para prender el viaje de regreso haciendo las escalas de Las Palmas, Oádiz, Alicante, Valencia y Barcelona.

Lineas de Fernando Poo.—El día 25 de Noviembre saldrá de Barcelona y el 10 de Oádiz el vapor San Francisco.—Capitán don M. Antich, para Fernando Poo, Santa Cruz de las Palmas y otros puertos de la costa occidental de África y de Guinea.

Lineas de Tanager.—Salida de Oádiz: Linceo, Mirreles y Vitoria.

Salida de Tanager: Maricao, Bayona y Espadados.

Estos vapores admiten carga en las condiciones más favorables, y pasaje á quienes la Compañía de alojamiento muy cómodo y trato esmerado, como ha sido diseñado en su dilatado servicio. Rebajas á familias. Precios convencionales por camarotes de lujo. Rebajas por pasajes de ida y vuelta. También se admite carga y se expiden pasajes para todos los puertos del mundo, servidos por líneas regulares. La empresa puede asegurar las mercancías que se embarquen en sus buques.

AVISOS IMPORTANTES: Rebajas en los fletes de exportación.—La compañía se rebaja de 80% en los fletes de determinados artículos, con arreglo á lo establecido en la R. O. del Ministerio de Agricultura, Industria y Comercio y Orden Pública de 14 Abril 1904, publicada en la Gaceta de 23 del mismo mes.

Servicio de pasajes.—La sección de este Servicio tiene establecida la Compañía, se encarga de trabajar en Ultramar las Maestrías que le sean expedidas y de la colocación de los artículos que se venden como anexo, á precios de los exportadores.

Lineas de Cuba y Méjico.—El día 17 de Noviembre saldrá de Bilbao, el 20 de Santander el 21 de Ooruba el vapor Rei: a María Cristina.—Capitán don J. Oyabide de tratamiento para la Habana, Veracruz y Tampico, admite pasaje y carga por Costafirme y Pacífico con trasbordo en Habana al vapor de la línea de Venezuela Colombia.

Para este servicio rigen rebajas especiales en pasajes de ida y vuelta y también precios convencionales para camarotes de lujo.

DEBILIDAD SEXUAL

Impotencia, sea cualquiera su causa, sólo desaparece para uso constante hasta recuperar, del Vno Cordial de Cerebrán, del Dr. Ulrich, de New York, el tónico sexual más efectivo é inocente, alivio satisfactorio, aun en casos rebeldísimos.

La Económica

Grandes existencias en Somiers barnizados y tela tálica con tornillos tensores para su graduación
Medidas 182x90 182x105 182x120
Pesetas 950 1050 1150

GRAN OCASION

Mesa elegante imitación á caña bambú, barnizada en color nogal ó blanco, propias para jardines, galerías, etc. 450 á pesetas

Silla comedor ó de despacho en color nogal con tacheula fina y sólida construcción 325

ARCA Y SAN PRUDENCIO 3-VITORIA

La Económica

ARCA Y SAN PRUDENCIO 3-VITORIA