AÑO XIV.—NUMERO 4.536

Martes, 3 de Junio de 1924

Martes, 3.—Luna nueva. El día dura 14 horas, 54 mtos.—Santoral. Sta. Paula. Vírgen. Efemérides.—1832. Nace Lecocq, compositor de operetas bufas.

La Prensa

Hay un orden de excelencia en el hombre: el que reside en el esfuerzo contínuo, en el ánimo de sacrificio, en el tesón por superarse.
Pérez de Ayala

Redacción: Valentín Sanz, 15
Teléfono número 415

DIARIO DE LA MAÑANA.—SANTA CRUZ DE TENERIFE.—(ISLAS CANARIAS.)

Número suelto: 10 CENTIMOS
Suscripción: 2'00 pesetas

HEMEROTECA P. MUNICIPAL
Santa Cruz de Tenerife

LA EXCMA. SEÑORA

D.ª Estrella Rodríguez Palazón de Toribio Valle

Falleció el día 28 de Mayo de 1924.
Habiendo recibido los Santos Sacramentos

R. I. P.

Su viudo, el Excmo. señor don Antonio Toribio Valle; su hijo, don Antonio; su hermana, doña Micaela; tíos, primos, sobrinos y demás parientes;

Ruegan a sus amistades y personas piadosas la tengan presente en sus oraciones y asistan a la misa de requiem que, por su eterno descanso, se celebrará mañana, miércoles, a las 9 de la mañana, en la Parroquia de Nuestra Señora de la Concepción.

Santa Cruz de Tenerife, 3 de Junio de 1924.

NOTA DEL DIA

La dimisión de Poincaré

"La única cosa que quiero,—ha dicho Herriot, el probable jefe del gobierno,— es dar la paz al pueblo."

Según los últimos telegramas, hoy ha debido presentar su dimisión el actual presidente del Consejo francés, M. Poincaré.

El acontecimiento tiene tal importancia, que no puede pasar inadvertido para nadie, ni aún para los más ajenos o indiferentes a la política europea.

La dimisión de Poincaré y el acceso al Poder de las izquierdas triunfantes en las últimas elecciones, señalan un cambio radical en la orientación que ha seguido Francia desde el Tratado de Versalles y que con tan inflexible criterio ha venido sosteniendo el dimsionario presidente del Gobierno.

Seguramente a estas horas habrá sido ya encargado de la formación de Gabinete el famoso alcalde de Lyon, M. Herriot, a quien todas las probabilidades indicaban como indispensable sustituto de M. Poincaré.

M. Herriot ha hablado ya de sus propósitos y tendencias con respecto a las cuestiones pendientes entre Francia y Alemania, y sus palabras no pueden ser inspiradas en un ideal más noble ni más elevado.

"Si mañana me hago cargo del Poder—ha dicho—, el Gobierno republicano alemán puede hablarme con toda confianza. No conozco a Ludendorff ni a ninguno de esos señores de la gran industria, ni siento por ellos la menor simpatía. La única cosa que quiero es dar la paz al pueblo. El más grande honor de mi vida sería alcanzar este objetivo."

Las izquierdas prometen también que ellas salvarán a Francia del caos financiero y económico, obra del bloque nacional. Al hablar de esta obra de reconstitución, las izquierdas señalan a Caillaux como el hombre que ha de obrar el milagro. Para que suba Caillaux al Poder es preciso que desaparezca M. Millerand.

Las condiciones que imponga M. Herriot para formar Ministerio, ¿implicarán la dimisión del presidente de la República? No se cree que M. Herriot quiera cargar con la responsabilidad de tal perturbación.

No obstante se ha dicho y repetido que para derribar a M. Millerand se acataría la destitución sin condiciones. Sin embargo, si no está ultimado el plan para echar a M. Millerand, parece que el objetivo es muy preciso. El Gabinete Herriot sería un Ministerio puente. Mientras tanto M. Caillaux sería amnistiado. El final sería llevar al ex presidente del Consejo M. Painlevé a la presidencia de la República, y a M. Caillaux a la del Consejo de ministros.

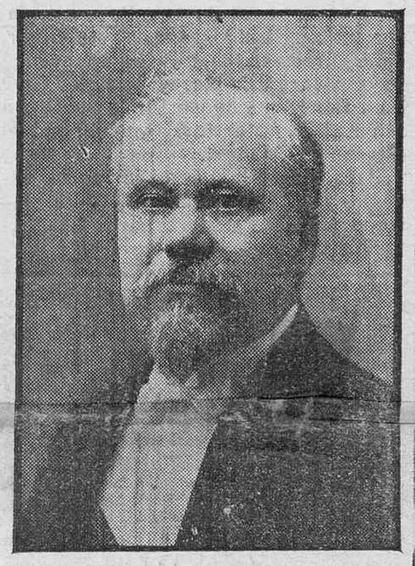

El actual jefe del Gobierno francés, que va a ser sustituído por M. Herriot

Pero todo esto requiere algún tiempo, y entretanto, se espera la vuelta de M. Caillaux, el mago de las finanzas, quien salvará al franco.

Los momentos, como se ve, no pueden ser más interesantes para la política europea.

DESDE CUBA

Acción canaria

Ante una nutrida y selecta concurrencia, formada por elementos prestigiosos y entusiastas propagandistas de los ideales de la Asociación Canaria, se verificó el acto de dar posesión de sus cargos a los señores designados para integrar la Sección de Propaganda, Inmigración y Protección al Trabajo, cuyos nombramientos han constituído un verdadero acierto, por haber recaído en personas de acreditada ejecutoria social.

A este acto de significativa transcendencia, concurrió en pleno el Comité Ejecutivo, pronunciándose vibrantes y patrióticos discursos.

Los niños asociados

La nota más simpática de la noche, la dieron varios entusiastas asociados que pidieron la inscripción de sus hijos y pequeños familiares en las listas de la Asociación, habiéndose inscripto, entre otros, los siguientes: Angel Nóbregas Eria, de 10 meses; Salvador Gil Norman, de un año; Ambrosio Fernández Padilla, de un año; Juan Antúnez Cejas, de dos años; Andrés M. de Oca López, de seis años; Jorge Rodríguez Díaz, de ocho; Mario y José Manuel González Vinagoy, de diez y once años; Rafael Socorro Navarro, de trece años, y Domingo Pulido Rodríguez, de diecinueve.

Terminado el acto, se sirvió un delicioso "lunch", brindándose por la prosperidad creciente de la Asociación Canaria.

El alcalde de Santiago de Cuba, asesinado

El alcalde de Santiago de Cuba, don Ascencio Villalón, ha sido alevosamente asesinado, causando el suceso verdadera consternación en toda la República.

El crimen se desarrolló en la siguiente forma:

A las 7 y 30 de la noche, el señor Villalón, ocupando un automóvil Ford, con otras dos personas más, subía por la calle de Harttmann, y al cruzar la antigua calle de San Mateo, sonaron dos fuertes disparos de armas de fuego, cuyos proyectiles, atravesando la capota, hirieron al alcalde Este, al sentirse herido, cayó en el fondo del automóvil, exclamando: ¡Me han matado!

Los otros dos señores ocupantes del coche, se dirigieron seguidamente al Hospital de Emergencias, donde el señor Villalón dejó de existir.

Según el dictamen médico, la muerte fué producida por herida de arma de fuego en la espalda, en el séptimo espacio intercostal, que presentaba el orificio de entrada, al nivel del ángulo inferior de la escápula izquierda, como a dos centímetros de la columna vertebral y que debía interesar la aorta o los centrículos del corazón, y, por lo tanto, mortal de necesidad; la otra herida en el codo izquierdo, con fractura del mismo codo. Este informe, poco más o menos, ha sido confirmado por los forenses al practicar la autopsia.

Un médico de viaje

El reputado médico, doctor Gustavo G. Duplessis, director de la Casa de Salud de la Asociación Canaria y vocal de la Junta nacional de Sanidad de la República, se embarcó con rumbo a Europa, en viaje de recreo.

Y sus admiradores, que son incontables, han exteriorizado su simpatía hacia el ilustre cirujano, rindiéndole un efusivo homenaje.

Tanto la prestigiosa sociedad habanera como la culta colonia canaria, estuvieron representadas en ese acto, que resultó digno de los prestigios del festejado.

IMPORTANTE.—Lo es para usted al tener que adquirir **PAJA** para empaquetado de bananas y para piensos. Pedidos a **F. Hernández Cedrés**, antes de comprar. Precios especiales para embarques directos, y entrega de depósito en existencia.

DE LAS ISLAS

EL HIERRO

Para un Hospital

El Ayuntamiento de Valverde ha tomado el acuerdo de apoyar la moción presentada por el diputado provincial, don Fernando Rivera, a la Diputación provincial, solicitando la construcción de un pequeño Hospital en esta Villa, para enfermos pobres, y la concesión de becas, por aquel cuerpo, para estudiantes pobres y aprovechados.

Sin escuelas

Aprovechando la circunstancia de que ha de formarse un nuevo expediente, el periódico "El Deber" recomienda que, en vez de pedir una escuela mixta, se solicite la creación de dos escuelas: una de niños que se emplazaría en Erase, y otra de niñas, para Guarazoca; pues "aunque reconocemos—dice—que hacen falta más escuelas en los pueblos ya citados, por lo pronto nos podríamos dar por satisfechos con la creación de estas dos apuntadas."

Fiesta del árbol

Por el señor delegado gubernativo se proyecta la celebración de la Fiesta del Arbol, obligación anual ineludible para todo Ayuntamiento.

Recientemente se ha dispuesto que, en cada Municipio, se planten anualmente 100 árboles, como mínimo.

Malas cosechas

La cosecha de patatas efectuada en los primeros meses de este año, fué abundantísima, pudiendo decirse que hace mucho tiempo no se obtenía una tan abundante.

De ella se exportaron algunos cientos de quintales; pero, en cambio, la llamada cosecha de papas-postres, que se recolectan en estos meses, ha sido tan exigua y de tan mala calidad, que no es suficiente para el abasto público de la isla. Así es que, si bien de la primera se exportaron, ahora será preciso importar alguna cantidad.

Las sementeras, por las costas, produjeron poco; por las medianías, algo más han de producir; lo mismo por Nisdafe; pero todas dejan mucho que desear, porque la falta de lluvias, últimamente, las ha ido agostando sin dejarlas llegar a su pleno desarrollo.

Justas aspiraciones

El periódico "El Deber" resume así las justas aspiraciones de la isla del Hierro:

Teléfono insular; luz eléctrica; un faro en Orchilla; una Estafeta de Correos; un mercado y matadero públicos; el Registro de la Propiedad, creado por ley de 1912; un pequeño Hospital, y Escuelas en Guarazoca, Erese, Tigaday y Las Casas.

CANARIA

El pleito de la Aldea

Con motivo del desahucio contra Eufemiano Araujó, confirmado por el Tribunal Supremo, y habiendo llegado noticias al pueblo de que, en breve, será lanzado de sus propiedades dicho señor, más de doscientos vecinos de la Aldea de San Nicolás, mujeres en su mayoría, con el alcalde, señor Ramos, a la cabeza, se trasladaron a Las Palmas, recorriendo varias calles en manifestación pacífica, y visitando al general gobernador militar, delegado del Gobierno, obispo de la diócesis y presidente de la Audiencia, cuyas autoridades prometiéronles telegrafiar a la Superioridad, comunicándole el sentir del pueblo.

Conato de incendio

El sábado último se inició un conato de incendio en los almacenes de víveres, que los señores Miller tienen en Santa Catalina.

Rápidamente fué sofocado, siendo insignificantes las pérdidas sufridas.

En la Audiencia

Ha regresado de Lanzarote y Fuerteventura, la Sección de magistrados de la Audiencia, y el abogado fiscal sustituto, señor Casabuena.

—Ha prestado juramento de abogado fiscal sustituto de la Audiencia, el letrado don Luis Marrero Hernández.

Muerte sentida

Un telegrama de Madrid, confirmado por un despacho oficial, da cuenta del trágico accidente de aviación que costó la vida a tres oficiales del Ejército, entre los que figura el teniente de Ingenieros don Carlos Pérez Vázquez, hijo del señor delegado de Hacienda en Las Palmas, don Carlos Pérez Serrano.

Reciban éste y demás familiares del finado, nuestro pésame.

Círculo de Amistad XII de Enero

de Santa Cruz de Tenerife

Se convoca a los señores socios de este Casino, para la Junta general extraordinaria, que por acuerdo de la Junta directiva de 28 de Mayo último, se celebrará el día 6 del corriente, **a las nueve y media de la noche**, al objeto de elegir entre los señores socios, los cargos de secretario y vice-secretario, por renuncia de los señores que lo desempeñaban.

Santa Cruz de Tenerife, 1 de Junio de 1924.—El Secretario accidental, **G. Asencio.**—Visto bueno El Presidente, **Ramón Baudet.**

VIDA LOCAL

La sesión municipal de ayer

SESION DE LA PERMANENTE

Con el fin de despachar los asuntos pendientes, ayer celebró sesión la Comisión municipal.

El acto fué presidido por el alcalde, señor La-Roche, con la asistencia de los vocales señores Díaz Navarro, Rumeu Hardisson, Ponz Loscertales, Frías Delgado, Benítez Tugores, Ayala Espinosa, Guimerá Gurrea, Crosa y Costa (Secretario) y Schwartz y Mattos (Interventor).

Presupuesto trimestral

Se dió lectura a dos comunicaciones del señor gobernador civil de la provincia, dando su conformidad a las modificaciones introducidas en el vigente presupuesto trimestral, como consecuencia de las inclusiones ordenadas por dicha autoridad.

La Rambla de Pulido

De conformidad con lo propuesto por la Presidencia, se acordó solicitar del Estado la cesión al Municipio de la Rambla de Pulido. Este acuerdo deberá ser sancionado por el pleno.

Pésame

Se dió cuenta del fallecimiento del guardia municipal, don Guillermo Pérez, acordándose dar el pésame a la familia y que se satisfaga a ésta el importe de dos pagas de supervivencia.

Obras particulares

Se acordó conceder licencia para construir o reformar edificios a varios señores que la tenían solicitada.

Expropiación

Considerándose conveniente para la alineación de una calle, un trozo de terreno ofrecido por don Domingo Porcell, se acordó adquirírselo en los precios fijados por la Oficina técnica de Obras.

Habitación de maestros

De acuerdo con el informe de la Comisión de Fomento, se resolvió pagar al maestro don Eleuterio Quinteiro, los devengos que reclama por el concepto de casa-habitación.

Contribuyentes morosos

Presentada a conocimiento de la Comisión una relación certificada de contribuyentes morosos, se acordó entablar el procedimiento de apremio contra los mismos, una vez que por la oficina de arbitrios se hayan hecho algunas comprobaciones.

Recaudación e Intervención

Fué aprobado un informe de la Intervención de fondos, señalando cuáles son las normas establecidas en el vigente Estatuto municipal para la recaudación e intervención de los recursos municipales, y cuáles las medidas a adoptar para que aquéllas sean observadas.

Interinidades

Se dió lectura a un escrito del Arquitecto, señor Pintor, pidiendo se establezcan las debidas garantías para los funcionarios que, por mandato del Estatuto, han sido nombrados en los cargos de ascenso con carácter de interinidad.

La Comisión, después de dejar sentado que estas interinidades por mandato del mismo Estatuto, no pueden durar más de seis meses, acordó acceder a lo solicitado por el señor Pintor, sin perjuicio de lo que resuelva el pleno.

Cédulas personales

A propuesta del Recaudador, se acordó ampliar por dos meses más el plazo para la cobranza voluntaria del impuesto de cédulas personales.

Poetas canarios

Vista una instancia que firman los poetas, don Fernando González y don José Aguiar, solicitando la cooperación del Municipio para la edición de un libro biográfico de poetas canarios contemporáneos, se acordó pasarla a estudio de la Comisión de Hacienda.

Otros asuntos

Se despacharon, además, otros asuntos de trámite ordinario, y se levantó la sesión.

ENCUESTAS LOCALES

¿Qué pavimentación conviene más á Santa Cruz?

Sr. Director de LA PRENSA.

Muy señor mío y distinguido amigo: Por tratarse de asunto que han discutido ampliamente en las columnas de su popular periódico, primero el señor Zurita (don Amado), que proponía la pavimentación de las calles de la ciudad a base de adoquines sobre un mortero de cal y cemento, y luego, el señor Blasberg, que abogaba por el empleo del alquitrán, como procedimiento más económico, significando a la vez que se trata de un producto, que la misma fábrica de gas que aquí regenta, puede facilitar, me veo impulsado a terciar en la encuesta, encareciendo también las excelencias de seguridad, duración, economía, impermeabilidad, limpieza, facilidad de ejecución, etc., etc., que tiene el sistema de asfaltado por el procedimiento de bloques comprimidos, cuya exclusiva pertenece a la empresa belga que me honra con su representación en Canarias.

Los bloques de asfalto comprimido, que se emplean con éxito sin igual en todas las grandes capitales de Europa y América, empiezan a rendir también su excelente resultado en estas islas. En Las Palmas son ya varias las calles pavimentadas por ese moderno y económico procedimiento; y aquí mismo, en el puente sobre el barranco de Santos, se ha hecho un ensayo, cuyas excelencias se pueden fácilmente comprobar.

Conviene resaltar, por lo que a estos extremos hace referencia, que, nuestro pavimento, contrariamente a otros revestimentos de asfalto, puede ser manejado con suma facilidad, y sin material ni personal especialistas. Y, desde luego, puede garantizarse que resistirá más de veinte años sin ninguna seria reparación. En los Estados Unidos de América, existen infinidad de calles y carreteras pavimentadas con bloques idénticos a los nuestros, que, después de 25 ó 30 años de existencia, están todavía en buen estado.

En París, la calle de Eduardo VII, que da al Boulevard des Capucines, pavimentada con bloques de asfalto en el año 1912, no ha necesitado ninguna reparación, siendo evidente, por lo tanto, que este pavimento podrá resistir todavía más de 10 años, sin necesidad de ser reparado.

En vista de tan admirables resultados, la población de París ha comenzado a hacer un gran empleo de este producto, precisamente en las calles de mucho tráfico, como lo son las de Vaugirard y de Babylone.

El pasado año de 1923, se hicieron 16.000 metros cuadrados de pavimento en París, y la casa prepara para este año la ejecución de un pedido de 32.000 metros cuadrados más.

Creo conveniente también, a este respecto, señalar el cuaderno de cargas impuesto por la población de París para la resistencia de nuestros bloques, y que es como sigue. Los bloques deberán presentar, después del ensayo en el Laboratorio Municipal de la Place Denfert Rochereau, los resultados siguientes:

Cargas que produce el aplastado: a 17° c. 100 Ko. mínimun; a 15° c. 35 Ko. mínimun, después de tres horas de exposición al sol.

Coeficiente de deterioro, 4,2.

Las dimensiones serán de 30 cm. × 12 × 5.

Las Obras públicas de Bélgica hacen también un gran uso de los bloques de asfalto comprimido, habiendo contratado cerca de 100.000 metros cuadrados en sólo dos años. Y a continuación, anoto asímismo el cuaderno de cargas estipulado en Bélgica para estos bloques:

La densidad de los bloques no puede ser menor a 2,37.

Durante el curso de su fabricación, los bloques deben haber estado sometidos a una presión que no puede ser inferior a 500 kilos por centímetro cuadrado.

Sometidos a los ensayos de deterioro, el grueso del desgaste por el frotamiento de una muela rodada por una superficie del bloque de 70 m/m × 70 m/m, cargada de 250 gramos por centímetro cuadrado (recorriendo la muela un espacio de 5.000 metros en 50 minutos), puede ser superior a 14 m/m.

Estos ensayos se hacen en seco, con arena que pasa a través de un tamiz de 324 mallas por centímetro cuadrado, y retenido completamente sobre el tamiz de 4.900 mallas por centímetro cuadrado.

A la temperatura de 37° centigrados, una aguja de 6'35 m/m de diámetro, cargada de un peso de 68 K. y apoyada durante un minuto sobre el bloque, debe dar una impresión netamente visible; pero la profundidad no puede pasar de 3 m/m.

Este ensayo se hace en un baño de agua, a la temperatura precisada, en la cual el bloque se sumerje una media hora antes del ensayo.

Las ciudades de Bruselas, Amberes, Rotterdam, Amsterdam, Haarlem, etc., han pasado durante el año de 1923 pedidos por más de 130.000 metros cuadrados, para calles y avenidas de excesiva circulación, tales como la plaza de la Moneda en Bruselas, la grande Avenida Lonin, el Boulevard du Regent, etc., etc.

Desde luego, la casa garantiza que los bloques que aquí se emplean son de la misma calidad de los que se colocan en las poblaciones antes indicadas, y responde al cuaderno de cargas señalado anteriormente.

Estos bloques, dada su estructura y resistencia, pueden emplearse en calles que tengan de un 5 a un 7 por 100 de pendiente. Y tienen, además, sobre el alquitrán, la ventaja de que, por mucho calor que haga, no se ablandan nunca.

Tales son, a grandes rasgos, las excelencias de este sistema de pavimentación, que goza de aceptación creciente en América y Europa, y que para estas islas se puede ofrecer en las mejores condiciones.

Gracias, señor director, y disponga como guste de su affmo. s. s.

Angel Toledo Ruiz

Tenerife, Junio de 1924.

Progresos científicos

Curación de la parálisis

El profesor Warrington Jorke y el doctor J. W. S. Mac Fie, de la Escuela de Medicina Tropical, han manifestado haber descubierto el procedimiento de curar la parálisis general.

El profesor Jorke ha dicho a un redactor del "Daily Mail" que habían inoculado sangre de un enfermo que contrajo la malaria en los trópicos, y una persona que padecía parálisis general.

Como los resultados fueron satisfactorios, sometieron al mismo tratamiento a 84 recluídos en un hospital de dolencias mentales. La mayoría han sido dados de alta provisionalmente, y 17 se hallan en vías de curación.

Entre tanto, los médicos aludidos se han dedicado también al estudio de la malaria, dificilísima de curar, pero que se consigue temporalmente, si bien los pacientes recaen en cuanto se suspende el tratamiento.

En cambio, en el de la parálisis, los doctores, con su inyección, provocan la malaria por espacio de dos o tres semanas, y luego ésta es curada de modo permanente, sólo con aplicar durante tres días un tratamiento de quinina.

Instantáneas por telégrafo

Por medio de un nuevo *aparato que* se acaba de inventar, han sido transmitidas por hilos telefónicos, desde Cleveland a Nueva York, *14 vistas de animadas multitudes, tomadas con instantánea en la vía pública. Desde* que se hicieron las fotografías hasta la reproducción y revelación en Nueva York se emplearon dos horas. En la transmisión de cada clisé sólo se tardaron cinco minutos.

Al revelarlos, no hubo necesidad de hacer el menor retoque.

Un descubrimiento de Marconi que producirá una revolución

Se anuncia que acaba de efectuarse un importante descubrimiento, que introducirá una revolución en la telegrafía sin hilos a larga distancia.

Este descubrimiento da lugar actualmente a importantes comunicaciones entre el Gobierno imperial y los Gobiernos de los dominios, habiéndose suspendido el plan de establecimiento de puestos potentes destinados a unir todos los puntos del Imperio.

Marconi, después de largas experiencias, asegura haber descubierto un procedimiento de telegrafía que hace posible la transmisión de telegramas directamente desde Inglaterra a todas las partes del mundo, con puestos establecidos en Gran Bretaña, y de un coste de construcción y entretenimiento mínimo.

Se han hecho experimentos sobre una distancia de más de 4.000 kilómetros; pero la Compañía Marconi asegura que no hay límite para la distancia a la cual los aparatos económicos pueden transmitir.

El asunto de los marcos

Los propietarios españoles de cuentas en marcos residentes en Alemania, dirigieron hace algún tiempo al Gobierno español una protesta contra el decreto del Gobierno alemán referente a la valorización de las cuentas de marcos-papel. Pedían también que el decreto en cuestión no les sea aplicado, y que los créditos pertenecientes a españoles se evaluasen a la tasa actual de marcos-oro.

El Gobierno de Berlín se ha negado a tomar en consideración la nota que con este motivo le dirigió el ministro de Hacienda español, por entender que se trataba principalmente de especuladores sobre inmuebles, que por esta causa habían aprovechado la baja del marco, y que sería completamente injusto indemnizar de sus pérdidas a individuos que han contribuído en gran parte, con sus maniobras, a la caída de la divisa alemana.

Los interesados españoles no se han declarado satisfechos con esta respuesta del Gobierno del Reich, y van a enviar pronto delegados a Berlín para proceder a nuevas gestiones y tratar de encontrar alguna solución a este asunto.

Según informaciones del "Berliner Bress Dieust", el Gobierno alemán mantendrá su posición, a fin de evitar un precedente que podría servir para que reclamasen otros especuladores extranjeros.

Ministerio de Cultura 2010

CRONICAS DE LA MODA

Páginas para la mujer

Modas imperiales

LA MALMAISON

Los últimos recuerdos del Emperador vuelven a reunir a nuestra «élite» bajo el techo del exquisito retiro de la Malmaison. De nuevo, los modistos y los artistas se afanan en resucitar las modas imperiales, desde la chaqueta de Nankin a la camisa de Holanda, llevada por el Emperador a Ste. Helène.

Recuerdo las últimas visitas que hice a la Malmaison... Un cielo radioso de Mayo fulgurando sobre el largo camino polvoroso que pasa por Rucil. Un aire fresco, cargado de olores primaverales, que tonifica el ambiente.

El camino, cual cinta de plata, se extiende, interminable. Marchamos, dejando a la izquierda el famoso Hotel de los Guides. Bordean el camino hermosos árboles; a la izquierda, tras sus rejas oscuras, la sobria fachada de la Malmaison se divisa llena de soledad y de misterio. Morada tranquila, casi burguesa, donde el Emperador pasa sus más hermosas horas de vida íntima. Es el retiro predilecto elegido para amar y ser amado, sin testigos y sin protocolo, en el silencio de un lugar apacible y solitario. La arena rechina bajo nuestros pies. A ambos lados, los rosales sangran como ha debido sangrar el corazón de Josefina después del divorcio, cuando, en 1809, regresa sola, en elegante carroza de Corte.

Bajo la galería de entrada, el corazón se oprime. Es aquí, decimos. Empujamos la puerta adornada a ambos lados por dos bronces. He aquí el atrio, frío y severo, con sus columnas de mármol blanco, sus estátuas, «a la antigua», de Josefina y de su hijo. Penetramos aún más. La primera sala de la izquierda es el comedor, con sus espléndidas iluminaciones. Es medio circular y contiene un precioso servicio de mesa, digno del más bello cuento de las Mil y una noches... Más lejos se ve la sala del «Pequeño Consejo».

¡Qué de graves decisiones han debido ser tomadas en este pequeño recinto! ¡Cuantas veces la suerte de las naciones ha debido jugarse en estas cuatro paredes!

He aquí, en fin, el gabinete de trabajo. En las paredes, grandes armarios de palisandro, con cortinas verdes, entreviéndose tras la cristalería libros de historia y de ciencia. Al medio, su gran bufete. Su «secretaire» para cartas íntimas (presente de Josefina).

De regreso, después de haber atravesado el atrio, penetramos en la antigua sala de billar que el Emperador no frecuentaba, aún por temor y horror al juego. Se penetra después en el saloncito de la Emperatriz; los ricos muebles, la mesa de labor, indican un sitio destinado a la mujer de gusto refinado.

Henos aquí, por último, en el rincón favorito del Emperador; la sala donde le gustaba pasar sus «soirées» con algunos íntimos; el gran salón de Josefina... Las distracciones eran simples, un poco «provinciales»: el «tric-trac», la mesa de juego, los jaques; al medio el arpa, en que la Emperatriz, con sus delicados dedos de criolla, hacía vibrar las cuerdas. A cada lado, muchas ventanas, y, cayendo de lo alto, cortinas de seda, doradas, con una guarnición de florecillas bordadas en sedas multicolores.

Paul Louis de Giafferri.

(Continuará.)

Extravagancias

El pelo al rape

Los modistos americanos han decidido que las mujeres se corten el cabello aún más que ahora, a fin de que sus antes lindas cabecitas, que pronto veremos luciendo con escándalo calvas senatoriales, puedan entrar fácilmente en los nuevos sombreros, que son de tamaño diminuto.

En Nueva York y Brooklyn, desde hace varios días, se han casi rapado con la máquina del cero alrededor de cinco mil mujeres de todas las edades.

Parece que a medida que las mujeres, sin duda para quitarle la razón a Shopenhauer, se cortan el pelo, los varones, por lo menos en los Estados Unidos, se lo dejan crecer.

Así lo ha dicho un peluquero, a quien entrevistó hace poco un periodista neoyerquino.

El Fígaro yanqui aseguró que los hombres, por regla general, se han vuelto muy negligentes, en lo que respeta al ciudado de la cabeza, y no se cortan el pelo más que una vez al mes. Por lo visto, los buenos ciudadanos estado unidenses creen que en algo exterior debe distinguirse el hombre de la mujer; teniendo en cuenta que éstas ya se peinan con raya, han decidido dejarse crecer el pelo, acaso para que un poco más adelante se adopte el uso del moño por el elemento masculino. Los peluqueros están desesperados, pero les queda la esperanza de que en breve muchas mujeres adopten la costumbre de afeitarse.

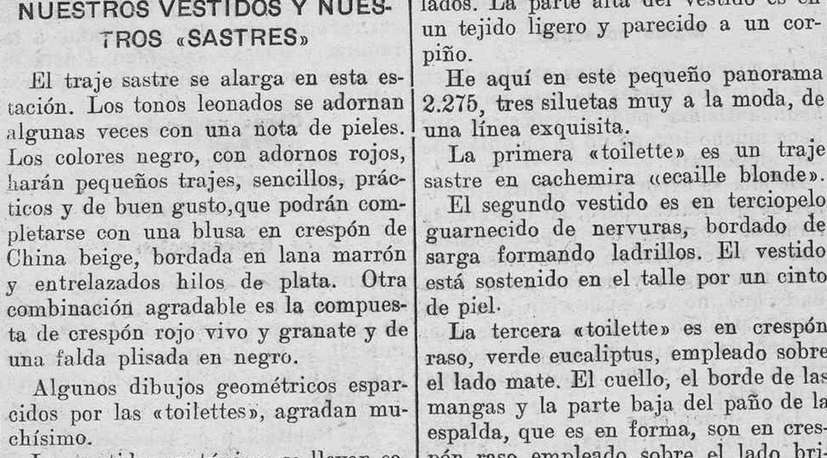

NUESTROS VESTIDOS Y NUESTROS «SASTRES»

El traje sastre se alarga en esta estación. Los tonos leonados se adornan algunas veces con una nota de pieles. Los colores negro, con adornos rojos, harán pequeños trajes, sencillos, prácticos y de buen gusto,que podrán completarse con una blusa en crespón de China beige, bordada en lana marrón y entrelazados hilos de plata. Otra combinación agradable es la compuesta de crespón rojo vivo y granate y de una falda plisada en negro.

Algunos dibujos geométricos esparcidos por las «toilettes», agradan muchísimo.

Los vestidos en túnicas se llevan cada vez más; son fruncidos sobre los lados. La parte alta del vestido es en un tejido ligero y parecido a un corpiño.

He aquí en este pequeño panorama 2.275, tres siluetas muy a la moda, de una línea exquisita.

La primera «toilette» es un traje sastre en cachemira «ecaille blonde».

El segundo vestido es en terciopelo guarnecido de nervuras, bordado de sarga formando ladrillos. El vestido está sostenido en el talle por un cinto de piel.

La tercera «toilette» es en crespón raso, verde eucaliptus, empleado sobre el lado mate. El cuello, el borde de las mangas y la parte baja del paño de la espalda, que es en forma, son en crespón raso empleado sobre el lado brillante.

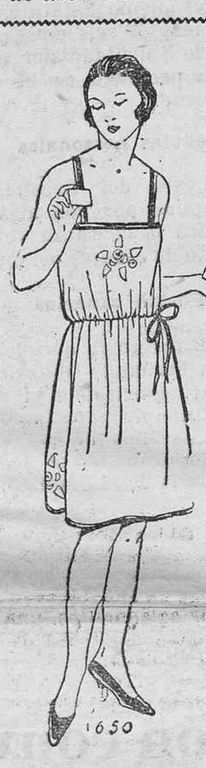

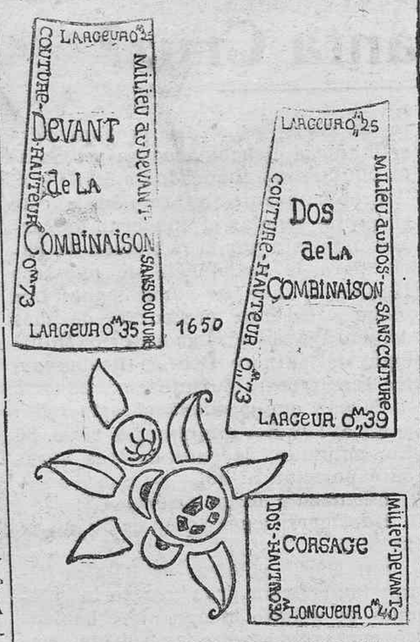

COMBINACION DE ENAGUAS

La bella lencería reune todos los femeninos.

En esta ocasión son los bordados mecánicos los que proporcionan como adorno el bordado inglés; adornan lindamente las camisas. La batista, el linón, se prestan admirablemente para estos bordados; tiras plisadas hacen también bonita combinación: tales son los atributos que se encuentran más frecuentemente. Una ligadura de cinta sostiene la camisa al talle. Esta combinación se hará en crespón de seda o en «voile». Tiene como adorno, motivos de bordado.

Eugenia María y García

Profesora en partos, con título de prácticas de la Facultad de Medicina de Madrid, ofrece sus servicios en la calle de San Clemente, 8 antiguo y 10 moderno.

CRONICA

LA MUJER Y EL VOTO

Ya ha comenzado la Dirección general de Estadística a realizar los trabajos para formar el nuevo Censo electoral, según el real decreto de 10 de Abril.

Causa cierta sorpresa recibir esa hojita, donde se ha añadido a las preguntas habituales otra nueva pregunta: »¡Sexo!».

Ya no es privativa del hombre la facultad de manifestar su opinión para elegir los que hayan de administrar su ciudad. Gozan de ese privilegio las mujeres solteras y viudas, mayores de veintitrés años, y las casadas que no estén sujetas a la autoridad marital con arreglo a la ley.

En muchas casas la llegada de esa hojita igualatoria ha causado un desconcierto. Las antisufragistas se han indignado.

—¿Para qué me quiero inscribir yo, si no he de ir a votar como un marimacho?—han exclamado algunas.

—¡Lo que es en mi casa no vota nadie más que yo!—ha declarado algún papá autoritario.

En cambio, no han faltado sufragistas, contentas de ver entreabrirse la puerta tantos años fieramente cerrada, que han declarado que renuncian al matrimonio para conservar el voto.

Conozco a la madre de cinco hijas solteronas que ya se regodea pensando en que todas juntas pueden hacer triunfar a un candidato.

En vísperas de elecciones—dice—no será necesario llevar las niñas a Recoletos para que las vean, que ya vendrán a buscarnos.

Seguramente que cuando aparezcan bajo los arcos de nuestra romántica plaza Mayor las listas electorales acudirán a verlas más mujeres que hombres. Unas, con miedo de aparecer en la lista; otras, temerosas de que hayan omitido su nombre y no gozar de ese derecho que viene como a acrecentar su importancia.

Muchas tienen que renunciar a sus derechos, porque aún juegan la comedia de la tobillera, por previsión o por coquetería de la mamá.

—¿Cómo confesar que se han cumplido ya los veintitrés años?

Para esas sería una gran desgracia aparecer en la lista del Censo electoral.

Ya comienza a preocupar a muchas lo que va a ser el día de las elecciones. Es indudable que la presencia de la mujer en los colegios pondrá en la ciudad algo de Jueves Santo, como una especie de visita a las estaciones.

Todas querrán estrenar un vestido nuevo en esa fiesta nueva también. Surgirá un nuevo tipo de traje que parece que debe ser el traje «tailleur» por más decidido y callejero: pero que quizá tenga que ser otro, porque se plantean varios problemas: ¿Se permitirá ese enmascaramiento que produce el velo y que puede hacer dudar de la identidad?

¿Podrán entrar las mujeres con esos sombreritos «campana» que ocultan la mitad del rostro, o deberán descubrirse para entregar la papeleta, como hacen los hombres?

Además de estos dos problemas surge otro muy importante: ¿Se permitirá que entren las damas con sombrillas?

Pudiera muy bien una elegante sufragista, en un acaloramiento, esgrimir una de esas pequeñas sombrillitas, cortas y pesadas, descargándola sobre sus contrincantes, como si fuese un bastón.

Será preciso que se aclaren todos estos extremos en una extensa real orden que establezca los precedentes.

COLOMBINE.

Más sobre la moda de los cabellos cortos

La moda de los cabellos cortos en la mujer se está imponiendo, y no a gusto de todos.

En Francia ha habido periódicos, como «Le Soir», por ejemplo, que le ha dedicado varios artículos, no laudatorios ciertamente para la bella mitad del género humano.

Ello ha indignado grandemente a las parisinas, ya que el 85 por 100 de las señoras de la alta sociedad parisina, llevan el cabello corto y el 90 por 100 de las oficinistas.

Y les ha indignado, porque «Le Soir» afirma que esa moda no indica más que haraganería en las que la siguen.

No sabemos por qué haraganería y no ganas de no perder el tiempo. Porque hay que ver las horas y horas que una mujer de cabellos largos emplea en peinarse a la moda. Mientras que, en esa otra forma, con dos golpes de peine y otros tantos golpecitos al cabello, arregladas.

Nos placería, sin embargo, conocer la opinión de nuestras lectoras.

¿Qué opinan ustedes, pues, del cabello corto?

Un poco de teatros

«Doña Francisquita», en Londres

El éxito alcanzado por la obra de Vives, "Doña Francisquita", que desde el 25 de Marzo está llenando el teatro Victoria, de Buenos Aires, se acrecentará en breve en Inglaterra.

Va a ser estrenada en el teatro Winter-Garden, de Londres, que es, en el género lírico, el primer teatro londinense, y en plena temporada de 1924, o sea en el actual mes de Junio.

El libro, que tantos elogios mereció a sus autores, será traducido por el diplomático español Linares Rivas, y los cantables serán acotados, por encargo especial de aquella empresa, por un acreditado especialista Liner.

La dirección de "misse en scene" corre a cargo de María Montruel, que irá a Londres a concertar la partitura con Antonio Martínez, que dirigió el estreno en Madrid.

Para los bailables de los actos segundo y tercero, la dirección del teatro contratará a doce bailarines españoles.

He aquí (figura 2.867) un encantador trajecito de joven en crespón marroquí, que se adornará con un tejido en pequeños dibujos, formando ladrillos en el talle, en las mangas y formando el cuello fichú.

LA COCINA

Salmorejo de cazador

Poned dos o tres perdigones en el asador, cortadlos por miembros cuando estén bien cocidos. Verted al mismo tiempo en una cazuela tres cucharadas de aceite, medio vaso de vino rojo, un poco de sal, otro poco de pimienta y jugo de limón. Cuando esta salsa esté ya preparada, sacad de allí las perdices ya asadas, mojadlas en la salsa y servidlas.

El perdigón se distingue fácilmente de la perdiz en que la última pluma grande del ala del perdigón es puntiaguda, mientras que la de la perdiz es redonda.

Para la tarde este género de peinado ligero, simple y nuevo de aspecto es de una encantadora gracia.

En esta figura 1.153, el peinado es bajo; los cabellos arrollados en el cuello. Una gruesa trenza va de una oreja a la otra.

Está lleno de delicadeza y de encanto.

NOVIOS

Camas de matrimonio desde 74 hasta 20[illegible] pesetas.—24 diversos modelos.

JUEGOS DE DORMITORIO color [illegible] o nogal.

COLCHONES: Relleno de crín vegetal primera calidad. Gran surtido en colchas crochet, piqué y sedalinas a precios m[illegible] económicos. Sábanas: toallas para baños; mantas de algodón y de lana; tela para sábanas; cotí de todas clases. Adamascado, puro hilo, por pesetas 22 el corte de colchón. Géneros para ropa blanca; toallas. Nuevos modelos en sillas de Viena. Mecedoras; lavabos; crín vegetal y otros muchos artículos.

EL BARATO. Almacén de tejidos de Rosa Afonso, viuda de Delgado.—Alfonso XIII, número 18.

Manuela Luaces Serrano

Profesora en partos

Ex-Profesora de la Maternidad de Madrid
Asistencia con arreglo a los últimos adelantos
Calle Nueva, número 10
(antes llamada Sin Salida)

PIANOS

GAVEAUX y GEYER

Enrique Pérez Soto tiene el honor de anunciar al público inteligente, que tiene puestos a la venta, a plazos económicos y al contado, los magníficos pianos franceses y alemanes, de precedida fama mundial, marcas «Gaveaux» y «Geyer».

Para más detalles ruega a las personas que les interese la adquisición de estos exquisitos instrumentos, se sirvan pasar por sus almacenes, calle de Alfonso XIII, núm. 8.

Para señoras

Un verdadero surtido en calzado última novedad, en varios elegantes modelos.

PARA CABALLEROS.—Completo surtido en distintas formas y patrones, tanto en existencia como a la medida.

Especialidad en confecciones, hormas y cortes de verdadera novedad.

LA BOTA DE PARIS.—San Francisco, num. 12

LE PRINTEMPS

C. GARCIA DORTA

San Francisco 9, esquina a San José

ARTICULOS DE TODAS CLASES

Esta casa no solo se dedica al ramo de Novedades, sino que también tiene extenso surtido en artículos corrientes, de todos precios y calidades.

Tohallas; Lencería; Mantelería; Camisas, cuellos y puños para caballeros; Baules; Maletas; Alfombras; Zapatos para niños; Zapatillas para señoras y caballeros; Cintas fantasía y corrientes. Tejidos para trajes de verano en todos dibujos y calidades; Juguetes; Vajillas; Cristalería; Juegos de lavabo; Tejidos blancos para sábanas y ropas interiores, etc., etc.

San Francisco 9, esquina a San José

GRAN EXPOSICION DE JOYAS

El más extenso y valioso surtido de joyería que se ha expuesto en esta capital, se exhibe actualmente en los escaparates de la casa "Claverie", donde encontrarán de todos gustos y precios, con la mayor garantía.

Collares de perlas, Pendentif, Pulseras, Broches, Sortijas, Zarcillos, Alfileres para corbata, Dijes y toda clase de joyería moderna en platino y oro 18 Kts., con brillantes, perlas, záfiros, rubíes, etc.

Plaza de la Constitución, 4 **GRAN BAZAR FRANCES** Plaza de la Constitución, 4

Ministerio de Cultura 2010

Crónica, sucesos y noticias locales

LA SEÑORA

Doña María de la Candelaria Suárez de Wilpret

Ha fallecido en el Puerto de la Cruz

Su desconsolado esposo don Adolfo Wildpret y Alvarez su madre, hermana, abuela, padres políticos, tíos y demás familia;

Suplican a sus amistades encomienden su alma a Dios y asistan al funeral que se celebrará a las 11 de la mañana de hoy, en la Iglesia Parroquial, y a las 12 (hora oficial), a la conducción del cadáver, al Cementerio católico; favores que agradecerán profundamente.

Puerto de la Cruz, 3 de Junio de 1924.

Información local

El ensanche de una vía

El alcalde, señor La-Roche, viene estudiando con todo interés el expediente de expropiación de las casas de la calle le Viera y Clavijo, para el ensanche de esta vía en su enlace con la de Pérez Galdós y confluencia con la de Suárez Guerra.

Propónese la Alcaldía acometer esta obra tan pronto lo permitan las circunstancias.

En otra calle

También, el señor La-Roche, tiene el propósito de proceder a la expropiación de las fajas de terrenos que han de ocuparse a las casas declaradas ruinosas en la parte de la calle de Alfonso XIII, para el ensanche de dicha vía.

Captación de aguas

El ingeniero de Minas, don Pedro Armendáriz, ha prometido a la Alcaldía facilitar el personal necesario con objeto de proceder, dentro de 15 días, a los trabajos de captación de nuevas aguas en la galería de Catalanes-Roque Negro.

Alcantarillado

El alcalde ha dado las órdenes para que se hagan las obras necesarias en los tubos de la alcantarilla que existen en el camino del Quisisana, a fin de que los propietarios de las casas construídas a la entrada del mismo, pueden colocar las aceras.

Un dispensario

Han comenzado los trabajos para habilitar, en el ex convento de San Francisco, un local con destino al dispensario médico de Marina.

La limpieza

La Alcaldía se propone reorganizar el servicio de la limpieza pública en esta población, según el plan propuesto por el anterior alcalde, señor García Sanabria.

Las patatas

Se ha dado un plazo improrrogable a los exportadores de patatas, para que entreguen en el Mercado de esta capital las cantidades que les corresponde, según el acuerdo de la Junta de Abastos, y que adeudan de embarques atrasados.

Perros abandonados

Por la Alcaldía han sido multadas 125 personas, por tener sus perros abandonados en la vía pública.

De linajes

D. Dacio V. Darias Padrón, ha presentado un escrito al Ayuntamiento, para que se le adquieran algunos ejemplares de su obra "Linajes herreño-gomeros".

Exámenes

El director del Instituto de La Laguna participa a la Alcaldía, que por tener que embarcar la Comisión de exámenes para Santa Cruz de la Palma, se han aplazado los exámenes en esta capital, para los días 11 al 17 del actual.

Una fiesta

D. Juan Arés ha presentado un escrito solicitando se conceda un donativo para la celebración de la fiesta de la Cruz del Señor, en el barrio del Perú.

Prohibición

El alcalde ha dictado un decreto, reiterando las disposiciones relativas a prohibir en absoluto la entrada a las oficinas municipales a todas aquellas personas que no sean empleados de las mismas, y señalando, conforme a lo dispuesto en el Estatuto municipal, para despacho del público, dos horas del día, de una a tres de la tarde.

Centros y reuniones

LAS FIESTAS DE ARTE DEL CIRCULO DE AMISTAD :: ::

El domingo último se reanudaron, con extraordinario éxito, en el Círculo de Amistad XII de Enero, de esta capital, las atractivas fiestas de arte organizadas en obsequio de sus socios y familias.

La plausible iniciativa de la entusiasta sociedad, una de las pocas que se preocupan entre nosotros por dar amplio recreo al espíritu, se vió coronada anteanoche por un triunfo clamoroso, tanto por las excelencias del magnífico programa que se dispuso, como por lo selecto y numeroso del público que acudió a sus salones.

Todos los números cantados por el orfeón que dirige el maestro, señor García Castro, fueron aplaudidísimos y repetidos con singular fortuna. La agrupación de bandurrias y guitarras, bajo la dirección del notable profesor de guitarra, Santiago Alvarez, fué asimismo ovacionada, viéndose obligada a ejecutar un precioso Minueto, para responder a las deferencias del público.

También obtuvo un éxito clamoroso la bella señorita Rosita Toledo, discípula aventajada del excelente violinista, señor Domínguez Manresa, que se presentó, acompañada al piano por su hermana Angeles, ejecutando varios números, entre los que destacó, por su limpidez y precisión, la famosa Mazurka de Wieniawsgy.

Y, por último, el coro de señoritas, dirigido por la señora Romero de Daranas, causó una impresión inmejorable, siendo aplaudidísimo por el público.

Como resultado de esta hermosa fiesta, por cuya organización ha sido felicitadísima la directiva del "Recreo", se improvisó un baile que se prolongó en medio de una creciente animación, hasta muy cerca de la mañana del día siguiente.

Por nuestra parte, felicitamos también a la entusiasta sociedad, alentándola en la prosecución de estos atractivos y cultos festivales.

Ecos del vecindario

Señor Director de LA PRENSA.

Muy señor mío: Ruego a usted tenga la bondad de dar cabida en las columnas del periódico de su digna dirección, a las siguientes líneas, por creerlas de interés general para el público.

Con un millón de gracias anticipadas, le saluda su más atto. y s. s. q. b. s. m.

JOSE M. REYES

La nueva tasa de la leche a pesetas 0'60, ha dado motivos a quejas de las lecheras, no por la cantidad a que ha sido tasada, sino por la enorme diferencia que existe entre dicha tasa y lo que se cobra en los sitios llamados lecherías, y por los cabreros en la calle, quienes tienen tasada su leche a una peseta el litro malísimamente medido. Pues dicen, y tienen razón, que un litro de leche ordeñada en público, y por lo general con malicia, si la dejan enfriar se queda en poco más de medio litro, y sin embargo se paga una peseta, mientras que ellas dan su medida verdadera y buena leche y cobran pesetas 0'60.

Lo más grave del caso es que los dueños del ganado las amenazan diciéndoles que, dada la gran diferencia entre una y otra tasa, les van a quitar la leche y a traer los animales a ordeñar a la población. La amenaza ya ha empezado a cumplirse, pues han entrado ya en la ciudad varias vacas lecheras, para depositarse en ciertos sitios y dar principio a la explotación del público.

Sobre esto llamamos la atención de los señores inspectores de Abastos, sobre todo de mi antiguo y distinguido amigo, don Domingo Llorente Marrero, para que, dada la buena voluntad de dichos caballeros, ellos sabrán hallar remedio a ese mal, máxime teniendo en cuenta que los pobres no podemos pagar una peseta por un poco más de medio litro de leche.

Dicen las lecheras, que bastaría con tasar la leche ordeñada a pesetas 0'80, para que los dueños desistieran de su propósito.

JOSE M. REYES

Junio 1.º-924.

DEPORTES

Los partidos del domingo

En el campo del Club Deportivo, contendieron el domingo último los equipos "Tenerife" y "Rival", actuando de árbitro Arsenio Franquis.

El "Tenerife" se alineó en la siguiente forma:

Llombet; Bello, Arocha; Sebastián Gil, Cárdenes, Espinosa; Elías, Padrón, Raúl, Núñez, Gracilliano.

En la primera parte se apuntó un "goal" el "Rival", de un "penalty" tirado por el medio derecho.

En el segundo tiempo dominó francamente el "Tenerife", marcando 4 "goals", el primero de un remate de Padrón; otros dos de "penalty", tirados por Gracilliano y Raúl, y el último, de otra jugada de Raúl.

En este encuentro fué castigado el "Rival" con cuatro "penaltys", y con uno el "Tenerife".

—En el partido jugado entre los equipos "Tercer Tenerife" y "Añaza", empataron a un "goal".

Los infantiles

El pasado domingo contendieron en el campo del "Laurel", los infantiles "Universal" y "Lérida", venciendo el primero por dos a uno.

Del equipo vencedor se distinguieron sus defensas, el guardameta y el centro media, marcando los "goals", al recibir dos centros de su extremo izquierdo.

En La Laguna

En el campo de deportes de la vecina ciudad, contendieron el domingo los equipos "Hespérides" y "Salamanca", venciendo el primero por 2 "goals" a cero.

Durante el partido, se agredieron algunos jugadores y uno de los jueces de línea, retirándoseles del campo.

—En el campo del "Hespérides", jugaron el domingo los equipos infantiles "San Ildefonso" y "Asturias", empatando a un "goal".

Tiro de pichón

En la finca que don Alvaro Rodríguez López posee en Hoya Fría, se efectuó el domingo una tirada de pichón.

Tomaron parte 15 tiradores, triunfando don Octavio Van-Praet, que mató sus cinco pichones.

El domingo próximo, a las cuatro de la tarde, se efectuará otra tirada.

SUCESOS

ARROLLADO POR UNA VAGONETA

Ayer tarde fué arrollado por una de las vagonetas que se utilizan en las obras de la Avenida Marítima, el menor Ramón Expósito, de 14 años de edad, con domicilio en la ciudadela de don Anselmo Miranda, en Los Llanos.

El herido fué conducido a la Casa de Socorro, donde se le apreciaron heridas contusas, con desgarramiento de los tejidos y pérdida de la uña en los dedos primero y tercero del pié derecho, calificadas de pronóstico leve salvo complicaciones.

REYERTA

Ayer tarde fueron conducidos a la Inspección de Vigilancia, Pedro Déniz López y Luciano Hernández Pulido, los cuales sostuvieron una reyerta con otros vecinos del Valle de Tahodio, en la carretera de San Andrés, resistiéndose a los agentes de la autoridad que les detuvieron.

HERIDOS

Ayer fueron curados en la Casa de Socorro, los siguientes heridos:

Luis Blanco, de 10 años, domiciliado en la calle de las Cruces, de una contusión con hematoma en la región occipital.

Rubén Delgado, de 2 años, con domicilio en Puerto Escondido, 5, de quemaduras de segundo grado en el pecho, espalda, cara y brazos.

Manuel Padilla, de 4 años, domiciliado en la calle de Pescadores, 17, de una herida contusa en la nariz.

Elías Hernández Arbelo, de 38 años, domiciliado en la calle de Serrano, 92, a quien se le extrajo un cuerpo extraño del ojo izquierdo.

UNA COZ

Ha ingresado en el Hospital Civil, Isidro Rodríguez Alvarez, domiciliado en la calle del Barranco de Santos, número 30, a quien una mula de su propiedad le dió una coz en un costado.

Su estado es de alguna gravedad.

DE SOCIEDAD

NECROLOGIA

Según telegrama que nos envía nuestro corresponsal en el Puerto de la Cruz, ha dejado de existir, víctima de penosa enfermedad, la apreciable señora doña María de la Candelaria Suárez, esposa de don Adolfo Wildpret Alvarez.

La muerte de la infortunada dama, acecida apenas contaba 24 años de edad, ha sido generalmente sentida en toda la isla, donde tanto su familia, como la de su joven esposo, cuenta con numerosas afecciones y amistades.

Descanse en paz y reciban todos los estimados familiares de la finada, el testimonio de nuestra viva condolencia en la desgracia que les aflige.

—En La Laguna ha dejado también de existir, la señora doña Luisa Miranda, viuda de Rodríguez.

Reciban sus familiares, nuestro pésame.

VIAJEROS

Ha hecho viaje para la Península, en unión de su señora esposa, el capitán de Caballería, don Luis García Escurra.

—Han llegado de Funchal, Mr. F. J. Hansen y señora, y de Liverpool, Mr. Ellis.

—Ayer llegaron de Las Palmas, don Enrique Orive, don Manuel Quintero y don Enrique Escher.

—Han marchado para Las Palmas, don Tirso Rancel, don Raymond Phelan, don Antonio A. Tejera, don José Busquet, Mr. Hellman y señora, don Ramón Ascanio y don Miguel Barreto.

—Ha marchado para Cádiz, con el fin de incorporarse a su destino, el capitán de Sanidad militar, don Enrique Sánchez Bisch.

—Ha llegado de la Península, el teniente auditor, don Juan Ortega, destinado a esta Capitanía general.

—Han marchado para Las Palmas, don Benito Pérez Armas y don Juan Díaz Jiménez.

—Ha llegado de Africa, el teniente de Infantería, don Cecilio Marrero, destinado a este Regimiento de Infantería.

—En el vapor "Cap Polonio", se embarcarán mañana para Lisboa y la Península, don Juan Febles Campos, don José Oramas Bello, don Alfonso Dehesa, doña María Olivera viuda de la Rosa e hijas y don Víctor Pérez y señora.

—También se embarcarán para la Península, el ingeniero, don Julián Dorao; los capitanes de Artillería, don Ramón Hernández Francés, don José Ortiz, y el capitán de Intendencia, don Luciano Loño y señora.

—En el mismo buque hará viaje para Hamburgo, el ex-diputado a Cortes, don Andrés de Arroyo.

—Anoche se embarcó para la Península, el oficial de Telégrafos, don Luis Manjón.

BODAS

Dentro de breves días contraerá matrimonio en esta capital, con la bella señorita Josefina Crosa, el oficial de esta Delegación de Hacienda, don Agustín Corbella.

ENFERMOS

Ha experimentado una ligera mejoría en su enfermedad, nuestro querido amigo, don Rafael J. Calzadilla.

EXAMENES

Después de haber obtenido brillantes notas en los exámenes de la escuela profesional de Comercio de esta capital, han marchado a la Orotava y Puerto Cruz respectivamente, las simpáticas señoritas Julia Sánchez Moreno y Candelaria Hernández Espinosa.

Enviámosles la más cordial enhorabuena.

MISA DE REQUIEM

Mañana, a las seis y media, se celebrará en la Iglesia del Pilar, una misa de requiem en sufragio del malogrado estudiante, don Antonio Castellano Núñez, ofrecida por sus tíos, don Vicente Castellano Torres y doña Aurelia Cabrera Bello.

Nuevo abogado

En la Universidad de La Laguna ha obtenido el título de Abogado, después de brillantes ejercicios, nuestro querido amigo, el culto literato don Domingo Cabrera ("Carlos Cruz".)

Este nuevo y merecido triunfo del brillante escritor, que con su perseverante esfuerzo y decidida vocación por el estudio, se ha conquistado un puesto preeminente en la intelectualidad isleña, nos produce una íntima y cordial satisfacción, no tan sólo por tratarse de un compañero al que nos ligan los más entrañables afectos, sino por la alegría que experimentamos ante los triunfos de nuestra juventud estudiosa.

Sinceramente felicitamos al nuevo abogado, deseándole toda suerte de prosperidades en su carrera.

Gobierno civil

Corredor de comercio

En este Gobierno civil, se ha recibido el título de corredor de comercio, expedido a favor de don José C. Pereyra Vázquez, de Las Palmas.

Fallecimiento

El cónsul de España en Santiago de Cuba, participa al Ministerio de Estado, el fallecimiento del súbdito español Juan Peña Lirias, natural de estas islas, de 32 años, soltero, hijo de Francisco y de Concepción, fallecido en la Colonia "Maguita", en Diciembre de 1922.

DE TEATRO

Estreno de «Los Chatos»

Para esta noche anuncia la notable Compañía Plana-Díaz el estreno de la divertida y preciosa comedia de Pedro Muñoz Seca, titulada «Los Chatos», obra que aún continúa en el cartel de Madrid, con un éxito sin precedentes.

Se trata de una comedia que, dentro de la gracia extraordinaria de los tipos, el diálogo y las situaciones, entraña una delicada sentimentalidad, que la realza y proclama como una de las más completas y felices que ha producido el fecundo autor.

«Los Chatos», en efecto, está considerada como el acierto más definitivo de Muñoz Seca, en esta última tendencia y modalidad de su talento.

Además, la originalidad del asunto que ha teatralizado el saladísimo comediógrafo, la jocundidad de las escenas y, sobre todo, el alarde de técnica y factura de «Los Chatos», harán, seguramente, de esta obra, la predilecta del público durante la presente temporada.

El encargo de localidades era anoche muy considerable, augurándose, por consiguiente, un lleno completo para la velada de hoy.

Registro civil

NACIMIENTOS

Isidro Pérez Fariña.

Dolores Alayón Fernández.

DEFUNCIONES

Pedro Domínguez, de esta capital, 4 meses. Cólera infantil. Casa maternidad.

Juan Vidal Rodríguez, de esta capital, 75 años, casado. Asistolia.—Carnicería, 8.

DE LAS PALMAS

El crimen de las Rehoyas

Sigue sin aparecer Guillermo Rodríguez, aunque dicen haberlo visto en la Palma.

La desaparición del carretero

El horrible crimen de las Rehoyas, del que fué víctima el tartanero Manuel Martín, y la desaparición del carretero Guillermo Rodríguez, continúan siendo el tema de todos los comentarios en la vecina isla.

Una vecina de San Roque, llamada Pino Ríos, ha declarado que oyó decir a una mujer, cuyo nombre ignora, que en la madrugada del día que desapareció el carretero, había visto una tartana, con dos pasajeros, subir por el camino que parte de la carretera de las Rehoyas y conduce a la "Cruz de Piedra", regresando más tarde la tartana, con una sólamente de las dos personas que había llevado.

El lugar denominado la "Cruz de Piedra" está situado frente al mismo sitio de la carretera en que Juan Brito dió muerte al infeliz tartanero Manuel Martín Ortega.

Se supone que por ese camino de la "Cruz de Piedra" huyó el criminal, después de asesinar al tartanero, bajando por San Nicolás y dirigiéndose al Hotel.

Hallazgos en una cueva

Con motivo de lo manifestado por Pino Ríos, y suponiendo que Juan Brito asesinara al carretero Guillermo en lugar próximo a aquel en que dió muerte al tartanero Manuel Martín, haciendo desaparecer el cadáver de aquél en alguno de los sitios a propósito que existen en aquellas inmediaciones, la policía gubernativa ha practicado registros en varios pozos, estanques y cuevas.

Por la mañana salieron los agentes, en dirección a las Rehoyas, haciendo un sondeo en un pozo de 95 metros de profundidad que existe en la finca del señor Betancor.

También se practicaron investigaciones en tres estanques que se hallan en la ladera norte del barranco de "Las Rehoyas", obteniendo un resultado negativo.

Por la tarde fueron a las "Cuevas de la Arena", situadas en el camino de Chil, a unos 300 metros de distancia, hacia el norte del puente de Mata.

En esas cuevas se encontraron una americana, unos calzoncillos, una camisa, unos zapatas, un trozo de tela de mahón y una estera.

Declara la mujer del tartanero

Ante el Juzgado de instrucción de Triana ha prestado declaración la mujer del tartanero asesinado, Manuel Martín, a cuyo efecto el Juzgado se constituyó en el domicilio de la víctima.

La mujer del tartanero, Manuela Cabrera González, declaró que el último día que vió a su marido fué el domingo; que no tenía entendido que el muerto tuviera relaciones con Brito hasta unos días anteriores al del crimen; que como ella presta servicios de doméstica en una casa particular, su marido comía en la casa de su madre; que ésta le refirió que su hijo hacía días que estaba decaído, habiendo dicho que tenía deseos de marcharse para Cuba, y que había observado que comía muy poco, como si le ocurriera algo, y que nunca le habló su marido, ni a ella ni a su madre, nada referente a la desaparición del carretero Guillermo.

Una antigua hazaña de Juan Brito

Allá por el año 1896 vivía en una fonda de la calle de Triana, el actual consejero del Cabildo insular, don Santiago González Martín.

Una noche, al retirarse a sus habitaciones, observó debajo de la cama los pies de un hombre. Conservó gran serenidad y, diciendo en voz alta que no le habían dejado el agua acostumbrada, salió, fingiendo ir a buscarla, dejando la luz encendida y la puerta abierta.

En el comedor de la fonda encontró algunos huéspedes de tertulia, a quienes dió cuenta del descubrimiento que había hecho. Acompañado de don Jaime Company y de un camarero del hotel, llamado "José el Cubano", fueron a la habitación, sorprendiendo al intruso y sacándolo de debajo de la cama. Este resultó ser el tristemente célebre Juan Brito, que a la sazón tenía 17 años, y era mozo de servicio de la susodicha fonda.

Ocultaba con él una toalla con las iniciales de un camarero de la misma fonda, y una doble barra de hierro de un trapecio que en el patio tenía colocado, para hacer gimnasia, el señor Company.

El "José el Cubano" encontró su baúl con señales evidentes de haber querido ser forzado, y recordó que el Brito había salido huyendo de Cuba, porque se descubrió que pertenecía a una de aquellas bandas de criminales denominados "Los Ñáñigos".

El padre de Brito murió en presidio

Juan Brito Santana e Isabel Medina, casáronse en Artemara, de donde eran naturales, por el año de 1890. A los dos años, y después de haber nacido Juan Brito, se marcharon a Cuba.

El padre hubo de realizar en la Habana hechos de perversidad que le hicieron merecedor de que la Audiencia de aquella capital, le condenara a muchos años de presidio.

El José Brito Santana fué trasladado, en calidad de penado, desde la Habana al presidio del "Hacha", en Ceuta, donde había de cumplir la condena, y por los años de 1896 a 1897 falleció en dicho penal.

La madre de Brito, Isabel Medina, una vez que su esposo fué reducido a prisión y, transcurridos algunos años, dió a luz en la Habana un niño, que cuenta en la actualidad unos 30 años, y se llama Diego Navarro Medina, con residencia en aquella República actualmente.

Isabel Medina falleció en Artenara, hará unos tres o cuatro años.

Noticias contradictorias. El misterio sigue

En Las Palmas se recibió el siguiente telegrama del delegado del Gobierno en Santa Cruz de la Palma:

"Suboficial guardia civil, encargado esta línea, díceme que continuando gestiones por fuerza esta isla, ha venido en conocimiento que Guillermo Rodríguez Tejera arribó este puerto vapor correo interinsular día once, en unión otros cuatro obreros contratados por Antonio Orribo, de Garafía, y volvió a embarcar día 12 con rumbo Tenerife, porque al llegar tuvo noticias de su madre."

En vista del telegrama recibido, los funcionarios de vigilancia fueron a la casa de los padres de Guillermo, que están de mayordomos en la finca de don José Hernández, en las "Rehoyas altas.

Interrogada la madre, manifestó que desconoce el paradero de su hijo y, por consiguiente, que no le ha escrito.

Se acentúa, pues, la creencia de que Guillermo no aparece, pues el día once se hallaba en su casa, situada en la carretera de Chile (Puerto de la Luz), y no en Garafía, como dice el telegrama del delegado del Gobierno en Santa Cruz de la Palma.

Además, para encontrarse el día 11 en Santa Cruz de la Palma tuvo que embarcar en el muelle de Santa Catalina el día 9, a las nueve de la mañana, y haber reembarcado en la Palma el 12, para llegar a Tenerife el 13 por la mañana.

Gacetillas

Esta noche se embarcará para Santa Cruz de la Palma, la Comisión examinadora de la Escuela Normal de Maestras de La Laguna, compuesta de su directora, doña Elpidia Rodríguez; de las profesoras, doña Rosario Gómez y doña María Antonia Martínez Cabrera, y del catedrático de Pedagogía, don Rogelio Francés.

También marchará esta noche para la Palma, el Tribunal de exámenes del Instituto general y técnico de La Laguna.

◆◆

Ha marchado para Cádiz, el capitán-médico, don Enrique Sánchez Bisch, que vino en comisión de servicios a esta capital, con el fin de proceder al reconocimiento de los mozos de Tenerife.

◆◆

Don Hermann Gruenberg, apoderado de la casa Transmerkant A. G., de Berlín, cuyo representante en esta plaza es nuestro amigo, don Rodolfo Krawany, nos suplica expresemos su agradecimiento a este comercio por las atenciones y la buena acogida durante su estancia en esta isla.

El señor Gruenberg se ofrece a su distinguida clientela, para cualquier servicio, en su casa en Berlín, a donde regresará con su señora en el trasatlántico alemán «Cap Polonio».

Les deseamos feliz viaje.

◆◆

La casa frutera de Liverpool, W. B. Band & Co., telegrafía que aquel mercado presenta tendencia a la baja para los tomates de estas islas y recomienda no embarcar terceras calidades.

Los precios actuales son de 18/ a 25/ el atado.

◆◆

SE ALQUILA una habitación amueblada, para caballero solo, bien ventilada. Informarán, Particular de Ravina, número 2.

◆◆

De Las Palmas han llegado los siguientes pasajeros:

Don José Martín, don Enrique Orive, don Enrique Escher, don Pablo Luis Martín, don Blas Marrero, don A. Brito, don Gregorio Rodríguez, don José Ramos, don Alejandro Quintana, don Manuel Quintero, don Pedro González, don Miguel S. Pérez, don Manuel Pérez y don Carlos Pérez.

◆◆

SE VENDE o arrienda, una finca de regadío, con 94 hectáreas, varias casas y abundante agua, en el sur de la Gomera. Informes en esta capital, don Guillermo Cabrera, abogado.

◆◆

CRIADO joven, para ganar 30 pesetas al mes, se necesita en la sastrería calle San Francisco, número 4.

Ministerio de Cultura 2010

ección de anuncios diversos

COLOCACIONES

COCINERA.—Se desea una para un pueblo del norte de esta isla, con sueldo de cuarenta pesetas. Informes: Hotel Olsens, cuarto número 21.

SE NECESITA una cocinera para casa inglesa. Informes en esta imprenta.

EMPLEADO.—Se necesita uno para corredor, que conozca el comercio. Dirigirse al apartado de Correos, número 131.

JOVEN, con una niña de dos años, desea colocación. Darán razón en Callao de Lima números 2 y 4.

SE NECESITA cocinera. Informes, Norte, número 7.

AMA DE CRIA.—Se solicita una para criar a leche entera una niña. Se exijen buenas referencias. Informarán Callao de Lima, número 1, (frente a la Plaza de Weyler.

SE NECESITAN buenas operarias pureras para obra fina. Razón: Doctor Allart, 27 (escritorios).

SASTRERIA DE PECENO. — Hacen falta operarias para la confección de prendas de mangas ganando buen sueldo.

AVISO IMPORTANTE.—En la Sociedad de Teléfonos Urbanos, de Santa Cruz, se necesitan operarios inteligentes y prácticos que sepan hacer instalaciones de aparatos de teléfonos, tendidos de cables, arreglo de averías y cuanto con esta clase de trabajo se relaciona.—**La Dirección.**

ARTICULOS PARA SEÑORAS

NUEVOS MODELOS de sombreros de señora, última creación de la moda, se han recibido en la calle de San José, 17 (a).

EN LA CALLE de Jesús Nazareno, 26, se acaba de recibir la última novedad en Pamelas para señoritas y adornos para las mismas.

CORSES y fajas de última novedad, se acaba de recibir un gran surtido en todas las formas, talles, colores y precios, en la CORSETERIA DE F. PRATS, Imeldo Serís, 41 (a), frente a la calle del Norte.

SANDALIAS.—Gran surtido para señoras y niños, a precios económicos, Jesús Nazareno, número 26.

NOVELTY, Doctor Comenge, 5.—Lo más frívolo en sederías francesas.

FORMAS DE SOMBREROS para señoras, las acaba de recibir Honorio Arienza, San José, 38.

ABANICOS.— Sombrillas.— Pulseras. —Gran novedad y fantasía.—Camisería "Londres", Norte, 21.

YA LLEGARON las telas para trajes de señora, última novedad, para la temporada de verano. — Honorio Arienza, San José, 38.

GRAN SURTIDO en bolsos para señoras, peines de fantasía, sujetadores, guantes, velos para la cabeza, cintas de seda en última novedad, e infinidad de artículos de adorno, se han recibido en casa de Honorio Arienza, San José, 38.

NEW ENGLAND. En esta acreditada camisería acaba de recibirse un gran surtido de trajes y sombreros de última novedad para niñas, una extensa colección de abanicos de fantasía para señoras y corbatas para caballeros, última novedad.

CERAMICA FINA de Talavera de la Reina.—Tenerife Industrial y Agrícola, San Francisco, 10. (Junto al Banco Hispano-Americano.)

NOVELTY, Doctor Comenge, 5.—Inmenso surtido en cintas de seda y adornos para trajes y sombreros.

FINCAS RUSTICAS

SE VENDEN en el término de Arona, unos lotes de tierra, en los puntos conocidos por el «Roque de Vento», a la parte sur; unas viviendas en la Sabinita Abajo, con sitio sembrado de frutas; varios lotes de tierra en la Montaña de Frías, en las partes sur y norte; otro lote en el punto conocido por «Lomo bravo».

También se venden en el pago de la Escalona, unas viviendas con varios lotes de terreno.—Para informes: su dueño Antonio García Linares, Vilaflor.

SE VENDEN: una finca rústica, con casas y charcas, situada en la Costa del Valle de Guerra, donde dicen "Lomo de los Guanches" o "Lomo de los Muertos", que tiene agua para su riego y mide 20 fanegadas, 9 almudes y 86 y dos tercios brazas.—Otra en el pago de Tejina, donde llaman "Cuevas de Izquierdo", de 6 fanegadas de cabida.—Y otra en igual punto que la anterior, de 4 fanegadas.—Para informes, dirigirse al abogado, don Guillermo Cabrera Felipe, calle de Ruiz de Padrón, número 7.

SE VENDEN dos magníficas fincas situadas en la costa Sur de esta isla, próximas a esta población (sobre el Lazareto); de extensión, doce y ocho fanegadas de tierra inmejorable para el cultivo de tomates, con casas para el dueño y trabajadores, salones para empaquetado de frutos, gañanías, buenos estanques y acciones de aguas.—Para informes, su dueño, en la misma, teléfono 123.

SE VENDE o permuta, por una finca urbana, otra rústica, situada en La Laguna, Avenida de San Diego, la segunda de la derecha, partiendo de la plaza de la Junta Suprema. Los que deseen adquirirla, pueden dirigir sus ofertas al dueño, en el piso alto de la calle de Anchieta, número 54, de dicha ciudad.

SE ARRIENDAN cinco suertes en La Laguna, en el sitio conocido por «Cercado de Bello», en un solo lote o por separado, propiedad de herederos de don Manuel de la Rosa. Para informes dirigirse en La Laguna a la calle de Obispo Rey Redondo (antes Carrera), número 37.

HABITACIONES

SE ALQUILAN cinco habitaciones con agua, luz eléctrica, cocina, cuarto de baño y W. C. Informarán, Candelaria, 9.

SE ALQUILAN magníficas habitaciones para oficinas, en sitio céntrico. Informarán en esta administración.

ALQUILERES

SE ALQUILA un saloncito propio para escritorio o depósito. Informes, Luciano Padrón, Rambla de Pulido, 15, de ocho a diez de la mañana.

SE ALQUILA para la temporada de verano, una casa en La Laguna, precio económico. Informarán: Alamos, número 8.

SE ALQUILA en La Laguna, para la temporada de verano, la planta baja de una casa en la calle del Pino. Darán razón, calle Canales, 32.

CASA. Se alquila una de dos pisos en el Sauzal, calle de San Pedro. Informes, Domingo González Palenzuela.

SE ALQUILA una casa de planta alta, propia para la estación de verano y recién construída, en el Sauzal, próxima a la estación del tranvía, en la misma carretera, y sitio conocido por «Montillo». Precio económico. Razón: en el Casino de Santa Ursula, o en la casa contigua de doña Petra Alfonso Pérez.

SE ALQUILA un salón propio para almacén o garaje, situado en la carretera de la Victoria. Informes: Benjamín Izquierdo, casa de Ley & Compañía.

LOCAL. En la calle de San Francisco, número 84, se alquila un local para garage. Informarán en el mismo sitio.

CASA.—Se alquila una en La Laguna, propia para la temporada de verano, tiene sala, tres cuartos dormitorios comedor, cocina, W. C., corredor, patio y azotea, sita en la calle de Ciprés (Barrio de San Juan), hace esquina. Para más informes calle San Juan, zapatería, frente a la Droguería de Piñeiro.

SE ALQUILA para la temporada de verano, una casa en la Cuesta.—Darán razón: San Francisco de Paula, número 4.

CASAS EN VENTA

SE VENDEN por precio de 8.000 pesetas, al contado o a plazos, casas en el Barrio de Duggi, o se permutan por otras fincas en La Laguna. Dará razón, don Elicio Lecuona.

AVISO.—Se venden dos casas, una calle de Ferrer, número 49, y otra San Martín, número 26. Su dueño informará en San Martín 26, o don Feliciano Hernández, La Rosa, 47, de 1 a 2.

CASAS.—Se venden dos números 31 y 33, esquina a la plaza del Pilar: Razón: San Francisco, número 2.

CASA.—Se vende la de la calle de Obreros, número 56. Para informes en la casa de al lado, número 56, duplicado.

CASA.—Se vende una en sitio céntrico. Para informes en esta imprenta.

SE VENDE una casa en la calle de la Marina, de esta capital. Informarán don Eustaquio Encinoso y el procurador Sergio Oliva Martinón.

SE VENDE la casa, Barranco Santos, número 30. Darán razón: En esta capital, Flores, 6; en Garachico, don Melchor de la Torre.

GRAN OCASION.—Se vende en sitio céntrico una casa propia para negocio, hace esquina y se entrega la llave al hacer la escritura. Informes: Alfonso XIII, número 41. (Sombrerería).

SE VENDE la casa de planta alta de la calle Viana, antes Pino, número 60, en La Laguna. Al lado de la misma darán razón.

SE VENDEN solares en Salamanca, a 10 pesetas metro y una casa en la calle de San Antonio, y se alquila otra en Tacoronte, Durazno, 10. En la misma se dará razón.

SE VENDE una casa recién construída, la segunda que construye la sociedad «Los ocho», en sitio a propósito para esta estación de verano. Darán informes, Rambla de Pulido, 81, o Amargura, carpintería.

CASA EN LA OROTAVA.—Se vende una en la calle de Nicandro González, número 16. Informarán, León, número 2, Orotava

CASA.—Se vende una en la calle de Miraflores, número 25. Razón en la misma.

SE VENDE, en muy buenas condiciones, un juego de sala. Puede verse en la Rambla 11 de Febrero, esquina a la prolongación de la calle de Numancia.

OCASION.—Se vende la casa número 13 de la calle de Nivaria, en la Cruz del Señor, frente a la finca del señor Mascareño. Dará razón, Augusto Brito Lorenzo, calle del Progreso, número 49.

SE VENDE una casa en el Barrio de Obreros, con cuatro habitaciones, sala, aljibe, retrete y patio, con cabida para fabricar otra habitación. Para informes: Puerta Canseco, 4.

SE VENDEN varias casas en diferentes sitios de esta población.—Dirigirse a don Angel Pérez Godiño, Alfonso XIII, 41. (Sombrerería).

CASAS EN VENTA.—Se venden las de la calle de Chamberí, números 11 y 15; Barranco, 4 y 6. Para informes, calle Costa y Grijalva número 3, de una a tres.

CASA EN VENTA. Se vende una de dos pisos en la calle de Imeldo Serís. Para informes, Manuel Santaella, Alfonso XIII.

DARAN RAZON de tres casas a la venta, en la calle de Las Flores, número 6.

SE VENDE una casa con un solar. Informes, Plaza de la Iglesia, núm. 3.

SE VENDE una casa a media construcción, en la calle Depósitos del agua, 21 (frente a "La Prosperidad", del barrio de Salamanca).—Razón en la venta de Bernardino, Puente Zurita.

EN SITIO céntrico se vende una casa recién construída, de una planta, preparada para dos, con amplios salones para establecimiento y depósitos. Otra casa también de reciente construcción en la Cuesta. Darán razón, Domínguez Alfonso (antes Noria), núm. 16.

VENTAS

PIEDRA, se vende. Informarán en las oficinas de Alberto Noguera, San José, 25 y 27.

SE VENDE una pareja de pavos reales azules. Informarán: Pérez Galdós, número 19.

SE VENDE una burra, dando abundante leche, de tres años y medio, sana completamente, con una burranca, en el precio de 500 pesetas.—Para verla, calle de los Campos, número 12. Santa Cruz de Tenerife.

SE VENDEN: una báscula en buen estado y varios objetos para escritorio. Dirigirse a la Administración de este periódico.

EN EL REALEJO ALTO: Se vende carbón de cok inglés al por mayor y al detalle. Depósito de Nicolás Linares, en Los Barros.

PIANO en buen uso, se vende de ocasión. Razón, San Lorenzo, 28.

PALOMAS.—Se venden en la calle de la Libertad número 7.

SE VENDE una Funeraria con 3 coches fúnebres y un carro con todos sus enseres, en 7.500 pesetas. Razón: Candelaria, 6.

SE VENDE una hermosa vaca raza fina, recién parida, que da abundante leche. Dará razón en La Laguna, Nicolás Cabrera, frente a la Cooperativa.

MOTOCICLETA marca READIN STANDARD, de 9 caballos de fuerza y equipo eléctrico, se vende una completamente nueva. Para informes, en La Laguna, calle de Herradores, número 94.

SE VENDEN dos carros con cinco bestias y sus correspondientes arneses. Razón, Porlier, 79.

SE VENDE: una transmisión por correa, un ventilador grande, un ventilador pequeño, todo en perfecto estado de uso.—Dirigirse a Alfonso XIII número 16, principal.

COCINA DE GAS, se vende una grande y en buenas condiciones. Razón, calle Dr. Allart, núm. 43.

LIBROS. Se venden los siguientes libros: Historia de España, por Zamora (cinco tomos); Historia de las Naciones, por Kagozin (cuatro tomos); Geografía Universal, de Reclus (cinco tomos). Razón, Rafael Pérez, Librería Curbelo, La Laguna

BUENA OPORTUNIDAD.—Se vende un motor a gas rico, sistema «Grice», de 18 caballos efectivos al freno; dos molinos harineros, cada uno de dos cuerpos y cuatro piedras «Laferte»; dos tanques de hierro galvanizados para enfriar el motor; todo con sus correspondientes accesorios de grúas, poleas, picaretas, etc. Dicha máquina se halla instalada en local situado en punto conveniente de esta capital, y lista para funcionar.— Para informes, dirigirse a los señores Elder Dempster (Teneriffe) Limited, Alfonso XIII, número 84.

YEGUA DE PASO, se vende una.—Darán razón en la calle de Tomás Pérez, número 20 Villa de la Orotava.

SE VENDE una máquina de escribir REMINGTON, en buen estado. Informarán en esta administración.

SE VENDE una escalera de caracol. Informarán, Pérez Galdós, 12.

OCASION.—Se vende por ausentarse su dueño, una cocina de gas de dos fuegos y varios objetos de comedor. Galcerán número 13, primer piso.

SE VENDE un juego de alcoba para matrimonio.—Razón: San Francisco Javier, 70.

SE VENDE un solar en el Barrio del Perú.—Razón: Ferretería de Acevedo, Imeldo Serís, 86.

MATERIALES DE CONSTRUCCION.—Se vende arena y hormigón bolcánico, propia para construcciones; ladrillos y bloques de cemento.—Informará Manuel Bello, empleado del Tranvía.

SE VENDEN: Una estantería, un mostrador, un escaparate, varios veladores de mármol y madera de tea.—Darán razón: Bencomo, 12, o en la dulcería de la Plaza de la Catedral, La Laguna.

ATENCION.—Alambres, Cabos de pita, Cadenas, Encerados Brea, Alquitrán, Piche, Aceite linaza, Pinturas de todos los colores, Aluminio, Aceite lámpara, Compases, Faroles, Barnices y un motor de 10 caballos, se venden en la calle de Imeldo Serís, número 15.

VENTA DE MUEBLES

SE VENDEN muebles, lámparas y una máquina de bordar «Singer», en la calle de Canales, 34 y 36, segundo izquierda, de 10 a 1 y de 3 a 6.

MUEBLES se venden, para despacho, un armario grande, mesa con casilleros, y otras varias mesas; también una cocina en perfecto estado, propia para hotel o restaurant. Razón, Hotel Orotava.

CAMAS DE MADERA, desde treinta y cinco pesetas. De venta BLAS BATISTA, Imeldo Serís, 41. Santa Cruz de Tenerife.

OFERTAS Y DEMANDAS

SE DESEA comprar una casa, en las calles Igualdad o Fraternidad. Informes: Oficinas Juan Ortoll, Sol, 27.

TENEDOR DE LIBROS, con mucha práctica, lo mismo que en correspondencia y cálculos mercantiles, liquidación de facturas, etc., se ofrece. Dirigirse a las iniciales V. M., en esta imprenta.

SOLAR, de unos 500 metros, se desea comprar en uno de los barrios de esta capital. En las ofertas se debe indicar el último precio al contado. Dirigirse bajo las iniciales, A. R. 500, a esta administración.

SOCIO capitalista se desea para negocios de comisiones e importaciones. Razón en esta imprenta.

UN SEÑOR INGLES desea señora española para darle lecciones en español. Para informes: Oficina, Hotel Olsen.

SE DESEA comprar en La Laguna una casa pequeña, en sitio algo céntrico, que su valor no pase de 15.000 pesetas. Para informes: Cándido Núñez Fuentes, Plaza de la Catedral, (Sombrerería).

EXTRANJERO desea alquilar un cuarto amueblado. Ofertas a este periódico.

TRABAJO en mi casa y a domicilio, en adornos rústicos e imitación de madera para parques y jardines, bancos, sillas, mesas y macetas.—Para más detalles, Manuel Martín, en Macario, La Laguna.

PRESTAMOS HIPOTECARIOS.—En la Notaría del Dr. González Rebollar (Teobaldo Power, 15), sefacilita dinero, sin corretaje, sobre primeras hipotecas. Quienes lo necesiten pueden entenderse directamente con el notario.

RAFIA.—Para tomateros se acaba de recibir una buena cantidad en las clases de primera y extra. Para precios y condiciones, oficinas de Manuel Cruz, San José, 10.

SOLARES O ALMACENES, situados cerca de la plaza de Weyler, se desea comprar o arrendar. Se admiten ofertas, solamente por escrito, al apartado 23 de esta plaza.

SE DESEA alquilar una buena casa con altos y bajos, en cualquier calle céntrica de esta población, pudiendo dirigirse a don Félix Claverie, en su establecimiento de la Plaza de la Constitución, 4.

AGRICULTORES!—Especialidad para temporada: Segadoras-atadoras de la casa Krupp, para entrega inmediata y a precios muy favorables. —Juan J. Moeck, calle Candelaria, número 28.

VENTA DE AUTOMOVILES

POR MIL PESETAS se vende un automóvil «Ford», en inmejorables condiciones. Darán razón, en la Orotava, calle de Araujo, número 8.

SE VENDE un coche «Ford», muy bueno. Informes en esta redacción.

AUTOMOVIL.—Se vende recién reparado y en buenas condiciones.—Razón: Droguería Piñeiro (antes Barreto), La Laguna.

CAMIONES de 3 y 5 toneladas. Se vende uno marca «Hansa Lloyd» de tres toneladas y media, en pesetas 5.500, y otro marca «Bussin», de cinco toneladas, con motor propio para falúa de 40 H. P., carburador Zenith, magneto Bosch, en pesetas 6.000, con facilidades en el pago.—Pueden verse en los garages VANDEWALLE, Méndez Núñez, número 5, Santa Cruz de Tenerife.

CAMION EN VENTA. En perfecto estado y a precio reducidísimo, se vende un camión inglés, de tres toneladas, y de la acreditada marca "Commer".—Para informes: Siliuto & Ledesma, en esta plaza.

AUTOMOVILES ROVER. (La marca inglesa más popular.—Ventas al contado y a plazos. Hay modelo en plaza.—Representante: Tenerife Industrial y Agrícola, San Francisco, 10.—Teléfono 638.

SE VENDE un coche "Ford", en buen estado. Darán razón en la Fábrica de tabacos de Antonio Vilar, Puerta Canseco, 44.

LAMPARAS para automóvil en varios tipos y voltajes se venden casa Honorio Arienza, San José, 38.

INSTALACIONES SANITARIAS, máquinas para lavar y planchar, CARBONELL Y CIA. Extintores de incendios, material de la Casa general Fire Appliances.—**Tenerife Industrial y Agrícola,** San Francisco, 10.

ARADOS de vertedera, trillos, gradas de "Ajuria" y "Aranzabal". Máquinas segadoras y atadoras "Massey-Harris". Herramientas y accesorios para trabajos agrícolas. Incubadoras y criadoras americanas "Buckeye".—"Tenerife Industrial y Agrícola", San Francisco, 10.

REPISAS de madera con lunas biseladas, figuras y otros artículos propios para regalos, se han recibido en casa de Honorio Arienza, San José, 38

BUJIAS "K. L. G." y Champion-Faros, linternas, limpia parabrisas, bocinas, etc., etc.—Tenerife Industrial y Agrícola, San Francisco, 10.

ATENCION.—Yunques, fraguas, marrones, mazas, picos, picaretes, azadas, martillos, y todas cuantas herramientas necesite para uso de herrería, mampostería y minería, así como toda clase de herramientas para carpintero y hojalatero, las encontrará usted en la ferretería de A. Barreda, junto a la Diputación.

AVISOS DE INTERES

3.000 PESETAS DE ENTRADA.—Academia preparatoria para ingreso como oficiales de Prisiones, bajo la dirección de abogados, funcionarios técnicos del Cuerpo.

Para informes, en las prisiones de Santa Cruz y La Laguna.

Las personas de esta capital, La Laguna y la Orotava, que se interesen por la adquisición de alguna buena joya del precioso surtido que se halla expuesto en la casa «Claverie», deben aprovechar la oportunidad en estos días, pudiendo pasar aviso a la misma, teléfono número 85, y se les visitará con la clase de artículos que deseen.

MOTORES eléctricos ASEA, de fabricación sueca, siempre en existencias. — Leoncio Oramas, Ingeniero.—Norte, 41. Santa Cruz de Tenerife. Teléfono, número 425.

CENTRO Y MONTEPIO DE DEPENDIENTES.—Teniendo disponible esta sociedad la suma que se estima suficiente para adquirir el solar en que ha de construirse la casa con que obsequiará a sus asociados, en combinación con el sorteo de Navidad de 22 de Diciembre de 1924, por el presente anuncio se invita a los señores dueños de solares para que hagan sus ofertas por escrito, indicando situación de los mismos, superficie, valor y demás datos que interesen dirigiéndose al presidente de este Centro.

LA ACREDITADA CAMISERIA "NEW ENGLAND" tiene el gusto de participar a su distinguida clientela, que durante todo el presente mes de Mayo se harán grandes rebajas en todos los artículos, excepto los de plata Meneses, por reformas del local.

TENERIFE INDUSTRIAL Y AGRICOLA, San Francisco, 10 (junto al Banco Hispano-Americano), teléfono 638. Motores, bombas, transformadores, ventiladores, grupos electrógenos, instalaciones radiotelefónicas, etc.

AVISO IMPORTANTE—Los fabricantes de la leche "Hollandia" ruegan a sus agentes en estas islas, los señores Ley y Compañía, que pongan en conocimiento del público en general que hay a la venta algunas marcas de leche que contienen un tanto por 100 normal de manteca; pero que una parte de la manteca de vaca ha sido substituída por manteca de coco, garantizando que su leche "Hollandia" no contiene ninguna otra manteca extraña, sino manteca pura de vaca.

LAS ACREDITADAS lámparas marca A. E. G. Egmar, tanto en monowaticas como en Nitra así, como otras marcas menos acreditadas de precio económico, las encontrará casa Honorio Arienza, San José, 38.

"A TRAVES DE TENERIFE".—La segunda edición de esta admirable obra de González Díaz, se vende en la librería "La Prensa", Alfonso XIII, 68 (frente al Banco de España), Santa Cruz de Tenerife.

URALITA.—Pizarra artificial exclusivamente de amianto y cemento para techar; y grandes planchas para tabiques y revestimientos de cielo rasos, etc. Incombustible, ligero, eterno, económico, no da calor y sustituye ventajosamente a la teja.—Concesionario, Rafael Martín F. de la Torre, Las Palmas.—Encargado en Tenerife, Manuel Rodríguez, Castillo 40.

PARA DESAYUNOS Y MERIENDAS, prueben las verdaderas ensaimadas mayorquinas y suizas que vende la Panadería de Alvarez, Santo Domingo, número 20.

CEBOLLAS DE LANMAROTE.—En la segunda decena del mes actual del mes actual se recibirá una partida. Para informes y pedidos dirigirse a José Antúnez. San Francisco, 20. Teléfono, 444.

SENSACIONAL PARA EL PUBLICO.—Se realizan a precios increibles las grandes existencias recibidas en calzados de todas clases hasta de foot-ball. No comprar sin antes visitar «El Barato», calle de San José, número 28.

WOTAN es la mejor lámpara eléctrica. Construída por la casa SIEMENS. Existencia en todos los tamaños. Precios especiales para revendedores.—**Juan J. Moeck,** Candelaria, 28.

FABRICA DE TABACOS, VICTORIA. Plaza de la Paz.—En la clínica que tiene instalada esta Fábrica se recetará gratis a los pobres, los lunes, miércoles y viernes, de nueve a diez de la mañana.

EL AGUILA.—Confitería, Repostería y Café. Especialidad en bombones, confituras licores de las marcas más acreditadas.—Valentín Sans, número 10.

LA LAMPARA WOTAN da luz clara y blanca por menos dinero que otra marca. Pruébela. — Venta exclusiva: JUAN J. MOECK, Candelaria, 28.

MANUEL DEL CASTILLO, Agente de Aduana, ofrece sus servicios al comercio en general, en la seguridad de que dada su manera de trabajar y por la prontitud con que se hacen los despachos, se evitan gastos en el Muelle.—Rambla del General Gutiérrez, número 5, frente a la Aduana, en la misma sociedad de los obreros, entrando a la derecha.

MOTORES ELECTRICOS marca SIEMENS, gran existencia para corriente continua y alterna, en todos los tamaños. Antes de comprar, visite la exposición y pida precios.—Juan J. Moeck Candelaria, 28.

TALLERES Y PROFESIONES

MODISTA DE SEÑORAS.—El antiguo y acreditado taller de doña Alejandrina Camacho's, que estuvo situado en la calle de Jesús Nazareno 19, moderno, ha reanudado sus trabajos en la Rambla de Pulido, número 15, (próximo al Parque de Artillería). Se confeccionan trajes a medida, con elegancia y prontitud. En el mismo se necesitan operarias.

ACADEMIA DE MECANOGRAFIA, dirigida por la profesora, señorita Emma F. Trujillo. En esta capital, calle de Santa Rosalía, número 19, y en La Laguna, Tabares de Cala, número 33.—Clases a domicilio. Se hacen trabajos de mecanografía.

TALLER DE CARPINTERIA y ebanistería de Agustín Darias.—Este taller, montado con toda clase de maquinarias, se ofrece al público para toda clase de trabajos del ramo, garantizando la entrega con prontitud y economías. Para más detalles dirigirse a la calle del Clavel, número 11.

HERRAMIENTAS para mecánicos y carpinteros, de Sheffield, Steel.—Palas, picos, azadas, etc.—"Tenerife Industrial y Agrícola", San Francisco, número 10.

ARTICULOS VARIOS

APARATOS REPETIDORES PARA GRAMOFONOS.—Estos aparatos hacen repetir automáticamente un disco, cuantas veces se desee. Aplicable a todo gramófono. Gran novedad. Exclusiva de venta: **Vicente Ramos Carrillo,** Viera y Clavijo, 39.

TRAJES HECHOS, para caballeros, desde 40 pesetas en adelante. Camisería REGIDOR, Cruz Verde, 22.

TELEFONOS de pared y sobre mesa así como material para los mismos y para sonerías, encontrará siempre con existencia la casa Honorio Arienza, San José, 38.

LAMPARAS eléctricas, marca "WOTAN" existencia en todos los tamaños. Precios especiales para revendedores. Juan J. Moeck, Candelaria, núm. 28.

CONSULTAS MEDICAS

DOCTOR MANUEL HURTADO MARTINEZ, Médico Cirujano, de las Facultades de Madrid y Habana; Médico Forense y de las Prisiones Preventivas, de este Juzgado de Instrucción.

Consultas todos los días, de 9 a 12 y de 4 a 6. Medicina en general y especialidad en partos.—Alvarez de Lugo, núm. 10, hotel letra B.

DOCTOR CASTELO.—Análisis médicos. Todos los días, de 4 a 7. José Murphy, 2, (Casa Calzadilla, esquina a Castillo.)

CONSULTA ESPECIAL DE ENFERMEDADES DE LOS OJOS. Tratamiento de las distintas enfermedades del aparato de la vista. Graduación de la vista por los métodos más perfectos.—Cirugía ocular martes, jueves y sábados, de 4 a 6, en la CLINICA COSTA, Viera y Clavijo.

ANUNCIOS VARIOS

NOVELTY, San Francisco, 5.—Agua «Saltes», para el cabello. Progresiva e instantánea.

RELOJES de pared y sobre mesa, de diferentes formas, en caoba, roble y nogal, con campanas Westminster, Carrillón, Melodie, Parzival, Duetto y Gong, y máquinas superiores de toda garantía, se acaban de recibir en la casa «Claverie» Plaza de la Constitución, número 4.

MANTECADOS.—Los más exquisitos se toman en el «Café Madrid». Se sirven pedidos a domicilio.

Valentín Sanz, 16

SACOS VACIOS, nuevos y usados. Grandes existencias en el almacén de Maximiliano Díaz Navarro Bethencourt Alfonso, número 20.

CASA ALEXANDRE.—Más, muchos más artículos de exquisito gusto se han recibido en estos días. Especialmente para regalos de bodas tenemos una gran variedad de objetos de la más alta novedad. Véanse nuestros escaparates y se comprobará cuanto exponemos en estos anuncios. CASA ALEXANDRE, Plaza de la Constitución.

LOS ACREDITADOS pianos y pianolas "Strauss" y las mesas gramófonos, recibidas últimamente en la casa Cleverie, continúan vendiéndose a los mismos precios, a pesar de la notable subida de estos artículos.

A LOS CONSUMIDORES DE CARBON DE COK INGLES.—Siempre grandes existencias al por mayor del verdadero carbón inglés, en los conocidos depósitos frente a la Eléctrica, calle Carnicería, número 8. Gran rebaja de precios. Envase gratis.

LA RADIOTELEFONIA al alcance de todos por medio de los aparatos marca «Radiola», la mejor del mundo. Por poco dinero se pueden oir los conciertos de Madrid, Inglaterra, París, etc.—Precios y detalles, Serrano, 58.

PIDA SIEMPRE amontillado fino CINTA BLANCA.—M. A. de Lassaletta Jérez.

ATENCION.—Nadie vende alpargatas mejores y más económicas que Cayetano Martínez. La numerosa clientela que ha conseguido en el poco tiempo que ejerce esta industria lo está demostrando diariamente. El que visita esta casa siempre compra. Tiene un surtido completo de las mejores alpargatas que se fabrican en España, y además de esto, la renombrada cerco-suela marca «Foca», que es casi irrompible. Visitadlo y quedaréis convencidos. Puerta Canseco, número 31 (antes Consolación).

PEDID «RON BACARDI» De Bacardi & Co., Santiago de Cuba.—De venta en los mejores establecimientos de comestibles.

2500 METROS DE TUBERIA, de acero, sistema MANNESMANN, de 5 pulgadas, laminada sin costura, se vende a precio ventajoso.—Para informes dirigirse a JACOB AHLERS Marina, 31.

MOLINO HORIZONTAL DE 90 CENTIMETROS.—Se acaba de recibir uno de excelente marca. Puede verse en los almacenes de Manuel Vandewalle, Alfonso XIII 87. Santa Cruz de Tenerife.

MOTORES «AVANCE», de aceites crudos; los más económicos.—Casa especialista en motores marinos; Leoncio Oramas, ingeniero, Norte, 41. Santa Cruz de Tenerife, Teléfono, 425.

EMPRESA DE COCHES.—Servicio de día. Se prestan servicios de noche avisando con anticipación. Precios especiales para bodas bautizos y viajes al interior. Teléfono: parada número 11; Cochera, número 509.

laciones completas de aparatos de emisión

TELEFONIA SIN HILOS.—Venta e instalaciones y recepción, para pequeñas y largas distancias. **Juan J. Moeck.**

LA ACTUALIDAD FUTBOLISTICA.—En estos momentos, cuando se habla de vencidos y vencedores, cuando equipos forasteros vienen a luchar con nuestros equipos isleños, hacían falta futbolistas de primera línea que pudieran luchar y vencer a propios y extraños. Y los cigarrillos FUTBOLISTAS se presentarán próximamente dispuestos a vencer en lucha leal, porque son los mejores. Una cajilla de FUTBOLISTAS, con el retrato de Baudet, convencerá a los aficionados de que son los mejores, los insuperables.

COMERCIAL. La Compañía Comercial Hispanica ha aumentado sus negocios encargándose de la venta en España de los productos de la Unión Española de Fábricas de Abonos, y aumentando su capital social, de dos a tres millones de pesetas.

AVISO IMPORTANTE.—La Cía. Trasmediterránea, hace saber a los señores embarcadores de esta Isla, que viéndose en la necesidad absoluta de evitar los contínuos retrasos en los vapores correos de los días 11 y 26 de cada mes, la carga para dichos vapores deberá entregarse en los muelles el día antes de la salida del vapor, y solo como caso excepcional cuya repetición se debe evitar, se admitirá hasta las diez de la mañana del día de la salida, después de cuya hora será inútil presentar carga alguna.

LA CASA CLAVERIE cuenta de nuevo con un inteligente operario de relojería, que se compromete a toda clase de reparaciones, con absoluta garantía.

PERDIDAS

PERDIDA de un rosario de nacar blanco, de Pulido, número 19, será gratificada.

COMERCIALES

PAJA PORTUGUESA PARA PIENSO.—En el vapor «Mercator», que arribará a este puerto de mañana a pasado, se recibirá una gran partida que se liquidará sobre muelle a 5 pesetas paca. Para toneladas, daremos precios convencionales. Aprovechad la ocasión, dirigiéndose para solicitar informes a José Antúnez Díaz, San Francisco, 20. Teléfono, 444.

PEDID el cigarrillo «Competidora». Es el mejor y el que más éxito obtendrá en toda la provincia.—Fábrica LA LUCHA.

MOTORES eléctricos de 4 a 6 voltios para estudiantes, duchador de aire caliente y frío, aparato de masage vibratorio y otras curiosidades eléctricas, las encontrará casa Honorio Arienza, San José, 38.

ELDER DEMPSTER (Teneriffe) Limited.—En el almacén de materiales para construcción se han recibido últimamente los siguientes herrajes para puertas y ventanas de madera, yeso superior en barriles grandes y pequeños, tubería de hierro galvanizado, dodoine (calcareo) en latas varios tamaños, calcitine (polvo para enjalbegar), en paquetes, pinturas en pasta, de Burrell; teja francesa, muy buena clase; losetas rojas para poyos y azoteas, losetas varias para pisos, ladrillos tubulares para tabiques, cemento «Burham» y «Ganda», cal hidráulica superior marca «Rey Fulminante», cartón bituminoso para techos, tubería de gres. En breve llegarán modelos de puertas y ventanas de maderas, agotados actualmente, hierro para construcciones, alambre barbado (púas), chapas acanaladas de cemento y asbesto, etc.—**Precios sin competencia.**

SULFATO DE AMONIACO Y POTASA tiene Juan Bethencourt del Río, Candelaria, 28; lo mismo que para pedidos directos.

MAQUINAS GOYER para hacer hielo en pequeñas cantidades. Muy propias para fondas y Loteles en el interior de la isla. Manejo bastante sencillo y económico. Hay existencias de varios modelos en casa de JUAN J. MOECK, Candelaria, 28.

CONTADORES DE AGUA, marca "siemens", autorizados por el Gobierno español. Son los mejores. Depósito y venta: Juan J. Moeck.

TENERIFE INDUSTRIAL Y AGRICOLA.—San Francisco, 10 (Junto al Banco Hispano-Americano). Teléfono 638.—Aparatos para alumbrado, bombillas, cables, hilos, timbres, teléfonos, accesorios para instalaciones, etc.—Instalaciones y arreglos a domicilio de luz, timbres, etc.

CERVEZA "LEON". — Garantizamos que no es la mejor del mundo; pero es transparente, suave y aromática y satisface al paladar más delicado. Remesas llegadas por el vapor "Sultán"; pídase en los principales almacenes de ultramarinos.—Unicos exportadores: señores August Konig & Co., Hamburgo. Muestras a disposición de los comerciantes interesados.—Informes en Serrano, 66.

VELAS marca HERRADURA.—Todo comprador debe siempre preguntar precio de esta marca, que es más barata que ninguna otra, siendo su calidad mejor que todas. Para informes, su representante: Maximiliano Díaz Navarro, Bethencourt Alfonso, número 20. Santa Cruz de Tenerife.

CORREAS PARA TRANSMISION.—Gran existencia en plaza de todos anchos. Clase superior, estirada mecanicamente. Precio sin competencia. Véalas y se convencerá. Dirigirse a Rafael Martín F. de la Torre, Consolación, 53. Tenerife.

Ministerio de Cultura 2010

Información por telégrafo

Continúa el misterio sobre la desaparición de las niñas de la calle de Eslava. Los partidos de futbol en París.--El viaje a España de los reyes de Italia. La política alemana: el canciller Marx renuncia a formar gobierno.

MADRID

Lotería Nacional

Madrid, 2-16.—En el sorteo de la Lotería celebrado hoy, han resultado premiados los siguientes números:

Premio mayor: 11.321, en La Línea.

Segundo premio: 11.770, en Valencia.

Tercer premio: 20.142, en Badajoz.

Cuarto premio: 26.266, en Barcelona.

Además han resultado premiados los números siguientes:

23.537, 12.941, 21.818, 32.427, 37.515, 38.119, 37.111, 39.617, 6.765, 25.035, 20.172, 39.818, 33.449, 7.655 y 11.215.

El Consejo del sábado

En el Consejo celebrado el pasado sábado, se continuó el estudio de los presupuestos.

Se acordó señalar una cantidad para la propaganda en América de los productos españoles.

Homenaje a un catedrático

En la Universidad se ha celebrado una sesión de homenaje al catedrático, señor Pinerua, con motivo de su jubilación.

En el acto, que fué presidido por el doctor Carracido, se pronunciaron los discursos de rigor.

Las niñas desaparecidas.—Pesquisas policiacas

La policía ha detenido a una mujer de cincuenta años de edad, apodada "La Cascorra", que se dedicaba a contratar menores de edad, para enviarlas a provincias.

Como consecuencia de esta detención, la policía ha detenido también en Alcalá de Henares a cuatro niñas, que se dirigían a Barcelona, y que habían sido enviadas a dicha capital por la citada "Cascorra".

Según los informes facilitados esta mañana a los periodistas por la Dirección General de Seguridad, parece que la policía ha encontrado una pista segura de las niñas de la calle de Hilarión Eslava, pues parece que un vecino de El Escorial las vió, acompañadas de un individuo.

Varios agentes han marchado en automóvil, para realizar las necesarias averiguaciones.

Se sabe que el sujeto denunciado por el vecino de El Escorial, había intentado raptar varios niños, rumoreándose también que se había llevado a uno de ellos, después de haber gestionado de la madre que se lo vendiera.

Ceremonia palatina

Esta mañana, y con el ceremonial acostumbrado, se celebró en palacio la tradicional ceremonia de entregar al conde de Rivadeo el uniforme que vestía el rey el día de la Epifanía.

Argente, académico

En la Academia de Ciencias Morales y Políticas se ha celebrado la recepción del nuevo académico don Baldomero Argente.

Este leyó un discurso sobre la reforma agraria, siendo contestado por el conde de Lizárraga.

Ambos fueron muy aplaudidos.

La asamblea de ciegos

En la Academia de Medicina se ha celebrado la sesión de clausura de la Asamblea Nacional de Ciegos, bajo la presidencia del doctor Cortezo.

Pronunciaron discursos, que fueron muy aplaudidos, los doctores Pulido y Cortezo y el ex-ministro señor Bergamin.

Este dijo que la Asamblea de ciegos era el último acto en que tomaba parte, pues se retiraba de la política.

Despachando con el rey

El señor Primo de Rivera estuvo esta mañana en palacio, despachando extensamente con don Alfonso, y sometiendo a su firma diversos decretos.

La fiesta de la flor

Con un día espléndido se celebró hoy la Fiesta de la Flor, a beneficio de los dispensarios antituberculosos.

Las señoritas postulantes invadieron los Ministerios, bancos, círculos, cafés, bars y otros establecimientos, asaltando también los tranvías y automóviles.

La recaudación obtenida es bastante importante.

En los barrios bajos se instalaron bandas de músicas, que dieron conciertos durante todo el día.

En la puerta de palacio se instalaron varias postulantes, que asaltaron al presidente del Directorio y a las demás personalidades que acudieron al regio alcázar.

Visita a un museo

El rey visitó esta mañana el museo romántico, instalado en el palacio del marqués de la Vega, en la calle de San Mateo.

Don Alfonso recorrió detenidamente el Museo, felicitando al marqués por su instalación.

De la Olimpiada.—Los uruguayos eliminan a Francia

El domingo se celebró en el estadio de Colombes, el partido correspondiente a los cuartos de final del campeonato de "foot-ball" contendiendo los equipos de Francia y Uruguay.

Al encuentro asistió una extraordinaria concurrencia, en la que figuraban millares de americanos.

Al salir al campo los jugadores, el público aplaudió frenéticamente, dándose vítores a Francia y Uruguay.

El "match" se jugó a gran tren, predominando el ataque uruguayo, que mantuvo el juego en la portería de los franceses.

El partido terminó con el triunfo de la selección uruguaya, por cuatro "goals" a uno.

Otro triunfo de los suecos

En el estadio de Pershing, se jugó también el domingo, el "match" entre Suecia y Egipto.

Los jugadores suecos confirmaron la excelente impresión que produjo su juego contra Bélgica, creyéndose firmemente que llegarán a la final.

Vencieron a los egipcios, por cinco "goals" a cero.

El viaje de los reyes de Italia. Programa ultimado

Ha quedado ultimado el programa de los actos que se celebrarán, con motivo del próximo viaje a España de los soberanos de Italia.

Los reyes de Italia llegarán a Valencia el 6 de este mes, desembarcando al atardecer.

La escuadra española, en cuyo buque almirante irán el infante don Fernando y el vice-presidente del Directorio, contralmirante Magaz, esperará, en alta mar, a la escuadra italiana.

El infante don Fernando y el marqués de Magaz, en nombre de los reyes, del Gobierno y de España, saludarán a los soberanos extranjeros, y luego darán escolta al barco que los conduzca.

Es posible que con la escuadra italiana venga un dirigible. En ese caso, saldrán a recibirle tres hidroplanos españoles.

Desde el puerto, los reyes de Italia se dirigirán a la capilla de la virgen de los Desamparados y asistirán a una fiesta regional que organiza el Ayuntamiento.

También se aprovechará la estancia de los soberanos italianos para que coloquen la primera piedra de la proyectada Exposición italo-española.

En Madrid

El recibimiento que el pueblo de Madrid prepara a los reyes de Italia, promete ser brillantísimo.

Miles de personas han pedido banderas y colgaduras con los colores de Italia, y numerosísimas damas tienen el propósito de ostentar en el pecho lazos con los colores de España e Italia.

Los carruajes, automóviles de empresas y particulares y los tranvías, lucirán banderitas de ambas naciones.

Las tropas cubrirán la carrera desde la estación del Mediodía hasta Palacio.

Al pasar los reyes por la Casa de la Villa, el Ayuntamiento, en pleno, les entregará un mensaje de bienvenida.

Los soberanos de Italia recibirán al cuerpo diplomático y asistirán a un banquete de gala en Palacio.

Otros detalles

El segundo día de su estancia en la Corte lo dedicarán a visitar los Museos y a realizar la proyectada excursión a Aranjuez. En la Casa del Labrador se verificará un acto de Corte. Por la tarde, en el hipódromo del Real Sitio se celebrarán carreras de caballos. Por la noche habrá función de gala en el teatro Real.

En el tercer día irán los monarcas, en automóvil, al Escorial. El rey Víctor Manuel revistará el Regimiento de Saboya, del que es coronel honorario y luego, con su esposa, recibirá a sus compatriotas en la Embajada de Italia.

El cuarto día visitarán Toledo. La excursión será muy detenida, pues los monarcas italianos han manifestado su deseo de contemplar todas las maravillas de la ciudad.

El último día de la estancia en Madrid se celebrará una gran fiesta militar en Carabanchel, un banquete en el Ayuntamiento, y la recepción de académico de la Historia del rey Víctor Manuel.

En Barcelona

También la ciudad de Barcelona prepara a los soberanos de Italia una acogida entusiasta.

Los reyes italianos almorzarán en el Palacio de Pedralbes, visitarán la Exposición de Industrias eléctricas, los Museos, el Tibidabo, la Mancomunidad y la Casa de Italia, y asistirán a una comida en la Lonja.

Acompaña a los reyes el duque Thaon di Revel, almirante que fué de la flota italiana durante la guerra y al que se le concedió el título de duque al mismo tiempo que al generalísimo Díaz.

El Gobierno español ha invitado para que vengan a España a varios representantes de la prensa italiana.

Provincias

De toros.—Muerte de "Manolet"

Almería.—En la corrida celebrada el pasado domingo se lidiaron novillos de Sánchez Tardío, que resultaron muy grandes.

El ganado fué lidiado sin picadores, por cuyo motivo llegó entero a la hora de la muerte, siendo despachado trabajosamente por "Gordillo", "Manolet" y "Fabré".

El quinto novillo cogió aparatosamente a "Manolet", produciéndole una cornada gravísima.

El torero fué conducido a la enfermería, donde falleció a los pocos momentos.

La noticia de la muerte de "Manolet" produjo enorme impresión entre el público, que abandonó la plaza, sin presenciar el final de la corrida.

Indalecio Prieto, procesado

Bilbao. El juez ha notificado al ex-diputado socialista, Indalecio Prieto, que se halla sujeto a tres procesos, por el delito de injurias.

Tiroteo

Barcelona.—La policía tiroteó a una partida de ladrones que huía, después de cometer un robo.

Uno de los malhechores fué herido, cayendo en poder de los agentes de la autoridad.

La Feria de Muestras

Barcelona.—Se ha celebrado la inauguración de la Feria de muestras, a la que concurren millares e expositores.

El acto fué presidido por las autoridades locales.

Marruecos

Víctimas de la aviación

Melilla.—Se ha verificado el entierro del teniente aviador, don Carlos Vazquez, víctima de un accidente de aviación.

La fúnebre ceremonia resultó solemnísima, tributándose al cadáver los honores correspondientes.

Los cadáveres de los hermanos Hidalgo, víctimas también del mismo accidente, han sido embalsamados, para ser conducidos a Madrid, donde recibirán sepultura.

Presentaciones

Melilla.—Se han presentado al Kaid Abd-el-Kader quince familias de la cábila de Benisider, que se encontraban en la zona francesa, desde Junio de 1921.

Extranjero

Llegada del infante

Burdeos.—Ha llegado el infante don Jaime, que ha sido visitado por el doctor Moore.

En la India inglesa

Londres.—A consecuencia de las amenazas de las autoridades de la India inglesa, se amotinaron varias tribus fronterizas.

Los aviadores militares ingleses bombardearon los territorios habitados por los indígenas.

Los rebeldes han reanudado las hostilidades.

Marx, renuncia a formar Gobierno

Berlín.—Circula el rumor de que, a consecuencia de la actitud de los nacionalistas, que han preferido al señor Stepers para el cargo de canciller, el señor Marx renunciará a formar el nuevo gabinete.

Viaje suspendido

Berlín.—Con motivo de la actual situación política, el presidente Ebert ha suspendido su proyectado viaje a Dresde.

Huelga del hambre

París.—La conocida comunista, Germana Berton, que se encuentra en la cárcel de Burdeos, cumpliendo una condena de cuatro meses, se ha negado terminantemente a tomar ninguna clase de alimentos.

Concurso de aviación

Laussana.—En el concurso internacional de aviación celebrado ayer, tomaron parte numerosos aviadores.

Ganó el primer premio el aviador francés, Sagi.

Un piloto, de la misma nacionalidad, a causa de una falsa maniobra, cayó, desde gran altura, destrozándose.

Tánger, puerto de aviación internacional

París.—Los presidentes de las Cámaras de Comercio, Española, Francesa e Inglesa han pedido que se establezca en Tánger un puerto internacional de aviación.

Petición denegada

París.—La Conferencia de Embajadores ha denegado la petición de que se confíe a la Sociedad de las Naciones la encuesta de los aliados relativa al armamento de Alemania.

La comisión del control militar mantiene sus derechos sobre este particular.

De madrugada

La desaparición de las niñas

Madrid, 2.23. La policía practicó esta tarde minuciosos registros en los domicilios de las niñas desaparecidas.

Com coonecuencia de tal diligencia, fueron detenidas las madres de las citadas niñas.

También fué detenida la maestra, doña Mariana Escudero.

Al conocer la noticia de estas detenciones, entre el vecindario de la calle de Eslava se produjo extraordinario revuelo, suponiendo que las madres estaban complicadas en la desaparición de las criaturas.

Las detenidas permanecieron en la Comisaría hasta esta noche, en que fueron puestas en libertad, una vez comprobada la inocencia de todas ellas.

También fué conducido a la Comisaría el padre de la niña desaparecida, Mariquita Ortega, por recaer sospechas sobre él, de que hubiese llevado a las niñas a trabajar en un circo, como parece hizo con otro hijo.

El juez interrogó extensamente a este detenido, comprobando que tales sospechas carecían de fundamento.

Como consecuencia de ello fué puesto en libertad.

Asimismo ha resultado falsa la pista que había facilitado un vecino de El Escorial, que denunció a un individuo, al cual vió acompañado de cuatro menores.

Se han desvanecido, por lo tanto, todas las esperanzas que se tenían para aclarar este misterioso suceso.

La Dirección General de Seguridad ha reiterado las órdenes a los gobernadores civiles y a los alcaldes para que intensifiquen los trabajos encaminados a descubrir a los autores del rapto.

Reunión del Directorio

Esta tarde se reunió el Directorio en la Presidencia, despachando diversos expedientes relacionados con el arriendo de edificios destinados al ramo de guerra.

Se aprobaron varios expedientes de indulto y recompensas.

También aprobó el Consejo la reforma del régimen del Instituto Geográfico, y el decreto relativo al plan de vías pecuarias de España.

La recaudación de Hacienda

Según una nota facilitada en la Presidencia, los ingresos por recaudación de Hacienda, durante el pasado mes de Mayo aumentaron 24 millones de pesetas.

Otro misterio que no se aclara

Ha fallecido en el Hospital el niño Enrique Nogales, a consecuencia de las graves quemaduras que le causaron varios individuos desconocidos.

A pesar de las pesquisas que la policía ha venido practicando, este suceso también aparece envuelto en el mayor misterio.

BOLSA DE MADRID

Francos	36.45
Libras	31.78
Francos suizos	130.85
Francos belgas	32.75
Liras	00.00
Dólares	7.38
Marcos	00.00
Coronas	00.00
4 por 100 interior	70.45
Banco de España	570.00
5 por 100 amortizable	94.90
4 por 100 amortizable	88.25
Deuda exterior 4 por 100	85.95
Ferrocarriles del Norte	000.00

VIDA JUDICIAL

INFANTICIDIO

El Juzgado de Icod se halla instruyendo sumario, contra la vecina de aquella ciudad, Dolores González, la cual, hallándose el día 28 de Abril en el monte público, dió a luz un niño, enterrándole dentro de una cueva y tapándolo después con unas piedras.

El Juzgado ha decretado la detención de Dolores.

JUICIO POR LESIONES

Ayer se celebró la vista de la causa seguida en el Juzgado de La Laguna, contra Manuel Expósito, por un delito de lesiones.

El procesado se conformó con la pena de dos meses y un día de arresto mayor que le pedía el Ministerio fiscal en sús conclusiones.

JUICIO POR HOMICIDIO

Para hoy se halla señalado el juicio oral contra Julián Rodríguez Castillo, acusado de un delito de imprudencia del que resultó homicidio.

Defenderá al procesado el letrado señor Díaz Bethencourt.

SEÑALAMIENTO

Para mañana se halla señalado el juicio procedente del Juzgado de esta capital, por atentado, contra Domingo Carballo y dos más. Abogado, señor Pinto; procurador, señor Oliva.

TRASLADO DE UN RECLUSO

Ha sido conducido a la Península, el recluso Domingo Palma Vera, que va a cumplir al penal del Puerto de Santa María, la pena de seis años y un día de prisión correccional que le fué impuesta por esta Audiencia por un delito de homicidio.

DEL PUERTO

Entradas de ayer, día 2

VAPORES.—«Garibaldi», italiano, de Buenos Aires y Santos, consignado a Elder Dempster. Conducía de tránsito, 144 pasajeros y cereales. En este puerto se proveyó de carbón.

«Bilbao», alemán, de Hamburgo y Leixoes, consignado a J. Ahlers. Llevaba también de tránsito, 533 pasajeros y carga general. También se aprovisionó de carbón.

«La Palma», español, de Las Palmas, con 15 pasajeros y mercancías.

El hermoso trasatlántico alemán

"CAP POLONIO"

de 22.000 toneladas, saldrá fijamente de este puerto, el próximo miércoles día 4 de Junio para

Lisboa, Vigo, Bilbao, Boulogne s/m y Hamburgo

admitiendo solamente pasajeros en primera clase.

Para más informes dirigirse a

JACOB AHLERS

Marina, núm. 31. Teléfono, núm. 536.

Una máquina para uso comercial

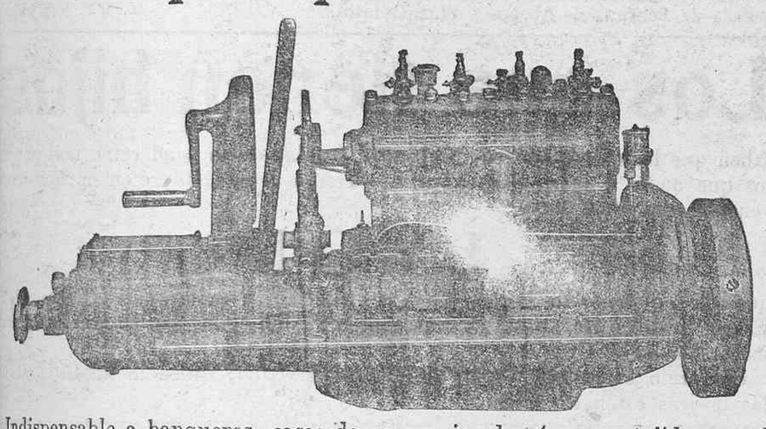

Indispensable a banqueros, casas de comercio, de víveres o tejidos, comisionistas, exportadores de frutos, etc.

Cualquier persona puede ganar una comisión por cada máquina que venda.

Quien desee aprovechar la oportunidad, diríjase por carta, indicando dirección para la repuesta, a Apartado de Correos, número 110, Santa Cruz de Tenerife, antes del 10 de Junio.

¡¡Exito completo!!

DE LA

OLLA EXPRES

SIEMPRE IMITADA JAMAS IGUALADA

¡¡80 por 100 de economía en combustible y tiempo.!

¡¡En 15 minutos se prepara cualquier guiso!!

Con el ahorro de gas o carbón se amortiza su coste en el primer mes

— PRECIOS DE VENTA —

Números	Cabida total	Precios al contado	VENTAS AL CONTADO: Precio	VENTAS A PLAZOS: Al llevarse la olla	Plazos mensuales	Importe de cada plazo
1	2 litros	35 ptas.	39 ptas.	9 ptas.	5 ptas.	6 ptas.
2	3 1/2 "	46 "	51 "	11 "	5 "	8 "
3	6 "	51 "	57 "	12 "	5 "	9 "
4	8 "	56 "	63 "	13 "	5 "	10 "
5	15 "	86 "	96 "	21 "	5 "	15 "
6	30 "	112 "	126 "	26 "	5 "	20 "
7	50 "	200 "	225 "	50 "	5 "	35 "
8	75 "	285 "	325 "	75 "	5 "	50 "
9	100 "	385 "	440 "	100 "	5 "	68 "

Unicos Agentes de venta para Tenerife:

"Tenerife Industrial y Agrícola".— San Francisco, 10.— Teléfono 638

Ministerio de Cultura 2010

Vapor para la Habana

El magnífico y rápido vapor correo francés, de dos hélices, dos chimeneas y 15.676 toneladas

DE LA SALLE

hará su próximo viaje con destino a la HABANA, llegando a este puerto, el 7 de Junio de 7924.

Dicho buque saldrá de estas islas directamente para la Habana, y tiene camarotes de dos cuatro y seis literas, para los pasajeros de tercera clase.

En el interés de todos, se suplica encarecidamente al pasaje que venga a despachar con tres días de anticipación, por los menos.

Las notas de embarque deben presentarse el día 5, antes del mediodía.

Para informes dirigirse a D. R. García, casa de Hardisson Hermanos, Villalba Hervás (antes Tigre), número 5.

Línea PINILLOS

SERVICIO DE LA ISLA DE CUBA

El magnífico y acreditado vapor correo español

CONDE WIFREDO

saldrá fijamente de este puerto el día 9 del presente mes de Junio, para los de

SANTIAGO DE CUBA LA HABANA Y CIENFUEGOS

admitiendo el pasaje y la carga que se despache oportunamente.

El hermoso y acreditado vapor correo español

CADIZ

saldrá de este puerto del 10 al 11 del actual mes de Junio, con destino a

CADIZ Y BARCELONA

admitiendo el pasaje y la carga que se despachen con la debida oportunidad.

Para más informes sus Agentes: SILIUTO & LEDESMA

Servicio fijo bisemanal a los puertos del Sur de Tenerife

POR EL VAPOR «ISORA Y LOS PAILEBOTS CON MOTOR «DELFIN» Y «SAN MIGUEL»

Todos los miércoles y sábados por la noche saldrá de este puerto para los del Sur de esta isla, uno de dichos buques, para regresar los sábados y miércoles respectivamente.

Se recibe carga en este muelle todos los días de la semana, excepto los domingos.

Para toda clase de informes:

Oficinas, Eduardo Cobián, 3. Teléfono núm. 618

Bull West African Line

El magnífico y rápido vapor americano de gran porte

WEST KEBAR

llegará a este puerto, procedente del golfo de México, el día 8 del mes de Junio actual, saliendo después de efectuadas sus operaciones de descarga, para Las Palmas, St. Vicente, Dakar, Conakry, Freetown, Monrovia, Secondee, Cape Coast, Winnebach Accra, Addah, Quittah, Lome, Grand Popo Quidah, Cotonou, Lagos Matadí, Loanda, Lobito Bay y demás puertos de la costa oeste de Africa, para donde se presente cargo suficiente, admitiendo para todos carga general y pasajeros.

Para informes: **Viuda de Francisco Cambreleng**; Oficinas, Doctor Allart, 17; Teléfono, 107.

Houlder Line

El magnífico vapor inglés

MANCHESTER CITY

de 7.500 toneladas, saldrá de Santa Cruz el día 9 de Junio, con destino a LONDRES, con hueco disponible para 5.000 huacales sobre cubierta.

Agentes: TENERIFFE COALING Co., Limited, Alfonso XIII, 84.

Canarias Exportación e Importación S. A.

Para ROTTERDAM, se espera el día 5 de Junio, el hermoso vapor holandés

EDAM

admitiendo pasaje de todas clases y frutos.

Informes: CANARIAS EXPORTACION E IMPORTACION S. A. (antes Orive Hermanos). Teléfono, número 201.

ETTORE FILETI & CO.

El magnífico vapor chileno

ALBARO

de 4.000 toneladas, saldrá de Santa Cruz el día 13 de Junio de 1924, con destino a Trinidad, La Guaira, Puerto Cabello, Sabanilla, Puerto Limón, Colón, Callao, Mollendo Arica, Iquique, Tocopilla, Antofagasta, Taltal, Caldera, Coquimbo, Valparaíso, Talcahuano y Valdivia, con hueco disponible para carga.

Agentes: TENERIFFE COALING Co., Limited, Alfonso XIII, 84.

Shaw Savill & Albion Co., Ltd.

El vapor correo inglés

WAIWERA

de 5.904 toneladas de registro, se espera en este puerto el 3 de Junio, con destino a LONDRES.

Tiene hueco para 200 toneladas de frutos bajo cubierta y 300 sobre cubierta.

Para más informes dirigirse a

HAMILTON & Co., Agentes

Linea de vapores fruteros

FRED. OLSEN & CO.

KRISTIANIA

Salidas del mes de Junio

Día 5.—**SARDINIA** Para LONDRES

Día 5.—**LUKSEFJELL** Para DIEPPE

Para más informes dirigirse a las oficinas de don Alvaro Rodríguez López, Marina, 49.—Santa Cruz de Tenerife.

Alvaro Rodríguez López

SERVICIO FIJO SEMANAL PARA LOS PUERTOS DE LA PALMA, GOMERA Y NORTE DE TENERIFE

Vapor «SANTA URSULA».—Salidas de Santa Cruz de Tenerife los sábados, admitiendo pasaje y carga para **Santa Cruz de la Palma, Sauces, Tazacorte, Silos, Garachico e Icod.**

Vapor «Sancho II».—Salidas de Santa Cruz de Tenerife los sábados, admitiendo pasaje y carga para **San Sebastián, Hermigua, Agulo, Vallehermoso, Valle Gran Rey, Valle Santiago y Puerto de la Cruz.**

HALCYON LIJN

El magnífico vapor

MAASBURG

saldrá directeamente para Rotterdam del 9 al 10 de Junio, con hueco para frutos sobre cubierta, para dicho puerto.

Los Agentes: **S. A. «Depósito de Carbones de Tenerife»**, (Marina, 31, altos.)

COLEGIO

DEL S. CORAZON DE JESUS

(Fundado en 7899)

Director: R. GAVIÑO

San Francisco de Paula, 12

Este Colegio acepta alumnos internos que, además de las clases de Colegio, quieran asistir a las clases oficiales, en cualquier centro de Enseñanza.

Se aceptan medios internos.

Preparación de Comercio, Bachillerato, Correos, Telégrafos, Magisterio y Náutica.

Secretaria: María Cristina Gámez (Maestra Superior.)

Los motores marinos "Brooke"

En la exposición de Calcuta, recientemente celebrada, ha obtenido medalla de oro un motor marino «Empire», de los señores J. W. Brooke & Co. Limited.

En la Exposición Imperial Británica, que actualmente se celebra en Wembley (distrito de Londres), se halla expuesto un motor igual y otras máquinas para generar electricidad, de tan importante casa.

En cuanto al motor «Empire» es bien conocido en esta capital, por cuanto lo poseen varios botes de pasaje y una de las falúas de los prácticos del puerto, para quienes llegará otro motor igual, en breve, con objeto de ser montado en la nueva falúa que construyen, para el mejor funcionamiento de su siempre creciente servicio.

Mutaginas Luque

SON LA MEJOR GARANTIA PARA LOS COSECHEROS DE VINOS Y BODEGUEROS

Para la sustitución del yeso en la vendimia.

Para obtener vinos dulces.

Para la mejoración y crianza de los vinos blancos.

Para conservar los vinos blancos y tintos.

Para vinos picados.

NEUTRALIZADOR, para quitar la acidez a los vinos picados.

Clarificante RADIUM.

CARAMELO para vinos blancos y tintos, para licores, jarabes y vermouth.

AMIDOFOL, para limpiar y desinfectar los envases.

Representante: **Emilio Miranda**, calle del Doctor Allart, 6 (antes Sol). Santa Cruz de Tenerife.

OPTICA MEDICA

Graduación gratis de la vista por el optométrico Lorenzo Villalba, San José, 17.

Gran existencia en cristales oftálmicos y bifocales, la más alta elegancia en monturas.

Esta casa, dedicada exclusivamenet a los trabajos de óptica, da toda clase de garantías a sus clientes.

No compre usted en otra casa sin antes visitar este gabinete de óptica. Precios sin competencia.

No olvidarse, San José, 17

JOSE FARINA

MEDICO

Tratamiento moderno de la Diabetes por medio de la INSULINA

Taller Electromecánico

DE MIGUEL MORENO

Imeldo Serís, 96

Se hace toda clase de reparaciones en aparatos mecánicos y eléctricos, como máquina de escribir, de coser, gramófonos y toda case de aparatos, por complicados que sean. Gran surtido en cuerdas y diafragmas para gramófonos y accesorios para los mismos.

También fabricamos, en todos tamaños, gasómetros para luz de carburo, cocinas para gas y llaves portagomas.

Imeldo Serís, 96

Trasera del Banco de España

LA CORONA

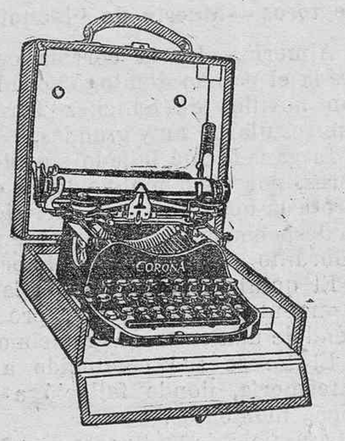

La máquina de escribir ideal

de escritura visible. El nuevo modelo, **X C**, tiene **noventa caracteres y tecla loca.** Es una máquina perfecta para oficina o uso personal, sin sacrificar nada de su portabilidad, costando la mitad que las máquinas grandes.

Todas las ventajas y comodidades de las mejores máquinas dentro de tres kilos de peso.

Para informes y demás detalles: **F. DE MASY & Co.**, S. en C., Alfonso XIII, 3. Santa Cruz de Tenerife

Dinero a los agricultores

La Corporación administradora del Pósito de Realejo Alto anuncia reparto de caudales por pesetas 15 mil 852'83.

Los interesados en percibir estos préstamos, pueden presentar sus solicitudes en el término de diez días, en la secretaría del Ayuntamiento del citado pueblo o en la Sección provincial del Ramo de esta capital.

Cajas registradoras "Anker"

Por su precio, por su calidad y por su bonita presentación, compiten ventajosamente con las mejores marcas.

Representante, **S. G SANABRIA**, Viera y Clavijo, 11.

ROYAL

MAQUINAS DE ESCRIBIR

Estas máquinas están consideradas entre las mejores por su calidad, precio, etc. Nuevo modelo silencioso acaba de llegar, junto con modelos de tipo corriente.

FELIPE P. RAVINA, Alfonso XIII, 16, (entresuelo).

CEREGUMIL "FERNANDEZ"

Alimento completo vegetariano a base de cereales y leguminosos

Especial para niños, ancianos, enfermos del estómago y convalecientes. Insustituible como alimento en los casos de intolerancia gástrica y afecciones intestinales.

Fernández & Canivell y Compañía

MONTILLA

Arturo Corrales Vidal

PRACTICANTE

Ofrece sus servicios en la calle de Fomento, número 13.—Servicio permanente.

La Funeraria

Imeldo Serís, 102

Teléfono, número 67

Esta antigua y acreditada casa tiene el gusto de ofrecer al público un servicio completo de carrozas blancas, desde la más lujosa hasta la más modesta. Como siempre esta casa continúa sirviendo en todo lo relacionado con la misma, bastando un sólo aviso por teléfono.

Sociedad anónima civil

de Explotación de aguas subterráneas

HOYA DEL PORVENIR

SUBASTA

Por acuerdo de la Junta general extraordinaria, celebrada el 25 de los corrientes se saca a subasta la perforación del tunel en una sección de 50 metros.

Los que deseen tomar parte en dicha subasta, deben dirigirse, bajo pliego cerrado, extipulando precio, condiciones y garantías, antes del día 7 del próximo Junio, al domicilio del señor secretario, en la calle de Nieves Ravelo, 14.

Puerto de la Cruz, 26 de Mayo de 1924.—El Secretario, **Melecio Hernández.**—El Presidente, **Manuel Barreto.**

Fábrica de gas

Precios para cok y alquitrán

Cok, quintal 46 kilógramos, en fábrica, pesetas 5'50.

Cok, quintal 46 kilógramos, servido a domicilio, pesetas 6'00

Cok, tonelada 1.000 kilógramos, en fábrica, pesetas 110'00.

El cok que ofrecemos al público es de primera calidad, fabricado de la mejor hulla inglesa y americana y es el mejor sustituto para el carbón vejetal y mineral empleado en cocinas, hornos de planchar y antracita para motores de gas pobre. Propio para fundiciones.

REPARTIDORES.—En Santa Cruz, Pedro Martín Dorta, Plaza Weyler.

Alquitrán kilo suelto, pesetas 0'50.

Alquitrán, tonelada 1.000 kilógramos, pesetas 100.

El alquitrán es el mejor sustituto de pintura para embarcaciones, aislante, para maderas o hierros empotrados o expuestos a la intemperie, asfaltado de calles y caminos, etcétera.

Tubería inglesa

DE LA MEJOR CALIDAD

NEGRA, NEGRA BARNIZADA O GALVANIZADA

Vendedores: Williams, Starkey & Co., de Londres (24 & 25, Fenchurch St.) E. C. S. Agentes de la Scottish Tube Co. Ltd.

Representante en Santa Cruz de Tenerife,

Tomás de Armas Quintero

Agencia informativa

sobre trabajos de Registros fiscales, Amillaramientos, Repartos, Padrones, Matrículas, haciendo además los trabajos relacionados con estos asuntos. También se hace cargo del despacho de documentos de todas clases, tanto de oficinas de esta localidad como del resto de la provincia. Honorarios módicos.

Razón: Callao de Lima, número 9, (Pabellones militares), de 1 a 3 (oficial).

Médicos, Farmacias y Practicantes

Jeringas hypodérmicas de todos tamaños, marca «Tres Flechas».

«Record», «Pravaz», «Luer».

Agujas de platino, sin costura, las mejores y más durables.

Agujas de Tungsteno «Esco», garantizadas, no se rompen, no se oxidan y no se doblan; económicas y baratas.

Depósito de fábrica.

Grandes existencias.

O. H. Schweppe, Tacoronte (Tenerife)

Depósito de artículos quirúrgicos de la Casa J. Kamm, de Berlín, para Canarias y Marruecos.

Pídanse muestrarios.

Lo mejor que se fuma

BRISAS, de Morales Clavijo	0'20
PENSAMIENTO	0'10
ARGELINOS	0'25

FUERTE

El «Cigarrillo 23», hebra limpia, fina calidad Ptas. 0'25

Iniciada en fecha histórica.

PRUEBE USTED

Depósito: Imeldo Serís, número 121

Teléfono, número 25

Mr. J. Nettleton

MASAGISTA INGLES

ex-profesor del Hospital nacional de Londres

Especialidad en curaciones de callos, ojos de gallo y todas las enfermedades de uñas y pies.

Representante del tratamiento para la curación de Hernias, como también la caspa en la cabeza y excemens.

Consultas gratis, todos los días, de 12 a 1 solamente, o avisarme el día antes.

Jesús Nazareno, número 4

Santa Cruz de Tenerife

RADIOTELEFONIA

También en Madrid

Según publicaciones del «A B C», el presidente del Directorio dirigió a la nación, el día 12 de Abril, un discurso por radiotelefonía, que se ha podido escuchar en toda España, Islas Canarias, Francia e Inglaterra.

También serán emitidos en breve los notables conciertos de la Filarmónica.

Según nos comunica nuestro amigo el señor Juan J. Moeck, está esperando dentro de pocos días una remesa de aparatos para radiotelefonía y garantiza que se oirán con toda claridad las óperas de Londres y Berlín. Dicho señor hace las instalaciones completas y avisará con anticipación los discursos o conciertos que se emiten desde Madrid. Pronto tendremos el gusto de escuchar los conciertos por los aires, sin salir de nuestra casa.

A los dueños de automóviles

Los dueños y empresas de automóviles están de enhorabuena, pues que con con el empleo de la VIGOSOLINA ahorran un 40 por 100 de la vencina que antes les consumían sus coches.

El dueño de un automóvil, usando la VIGOSOLINA, ahorra el sueldo del chófer.

La VIGOSOLINA es inofensiva en su manejo. La VIGOSOLINA suaviza y limpia el motor. La VIGOSOLINA no altera los metales. La VIGOSOLINA limpia piezas y válbulas. La VIGOSOLINA ahorra hasta el 45 por 100.

Precios de la VIGOSOLINA.—Caja para 50 litros, 1'75 pesetas; Caja para 100 litros, 3 pesetas.

Venta de VIGOSOLINA.—En todas las tiendas de accesorios para autos y motos.

Ley y Compañía

COMERCIANTES Y CONSTRUCTORES

Comerciantes al mor mayor. Existencias de madera, cemento, cal hidráulica, tuberías y accesorios, planchas de zinc, hierros, yeso, azulejos, tubos de fundición para bajantes, cocinas para carbón, baños esmaltados, retretes-inodoros de gres y porcelana, lavabos, duchas nikeladas para agua fría y caliente, ferretería propia para construcciones, fregaderos y otros materiales.

Unicos importadores del jabón moteado azul marca MOLINO, en cajas de 46 kilos. Unicos importadores de la leche condensada "Hollandia", fabricada con manteca pura de vaca. Alcohol para vino. Aguardiente de Cuba, marca "El Rayo", en bocoyes, pipas, medias pipas y cuarterolas.

Unicos importadores del fósforo "Molino", de calidad sin [illegible] y más contenido que ninguna otra marca. Fósforos "Tanque". Papel madera, carburo, arroz, aceite, afrecho, pastillas holandesas de la casa Janin, en cajas y frscos. Dulces y jalea de guayaba, café Caracas y Río. Cerveza "Molino", galletas [illegible] holandesas marca "Victoria", y toda clase de comestibles.

Gran [illegible] existencias en loza esmaltada, calidad superior que no se salta, así como en vajillas completas de porcelana y loza. Tazas con plato. Cristalería. Molinillos de café. Quinqués para petróleo. Jaboncillos de muy buena calidad. Braseros y hornillos de hierro. Calderos de muy buena calidad, etc., etc.

Fabricantes exclusivos en las Islas del piso de cemento patentado conocido por "PISO RAPIDO". Se admiten encargos de este material que evita los encofrados de madera, obteniéndose una gran economía. La casa garantiza el material colocado por la misma o siguiendo sus instrucciones.

Contratistas de obras, admitiendo encargarse de obras por administración para lo cual cuentan con personal técnico eficiente.

Constructores por cuenta propia de una barriada de noventa y tres casas, para la venta, en terrenos inmediatos al Paseo de los Coches y a la Plaza de la Paz. Se admiten encargos y contratos previos.

Para informes, dirigirse a la misma obra, todos los días, de 9 a 11 de la mañana y de 2 a 4 de la tarde, o a las oficinas de los señores Ley y Compañía, de 4 a 6 de la tarde.

OFICINAS Y ALMACENES PROPIOS EN SANTA CRUZ

Carretera de San Andrés, enfrente del Club Náutico y Cuartel de Ingenieros

Sucursal en Las Palmas de Gran Canaria.—Agentes en todas las islas

JOSE AUGUSTIN

PARTOS DISTOCICOS

Matriz :-: :-: Niños

CONSULTA

9 a 10

2 a 5

Callao de Lima, núm. 2

(esquina Plaza Weyler)

Equipo para alumbrado eléctrico DELCO-LUZ

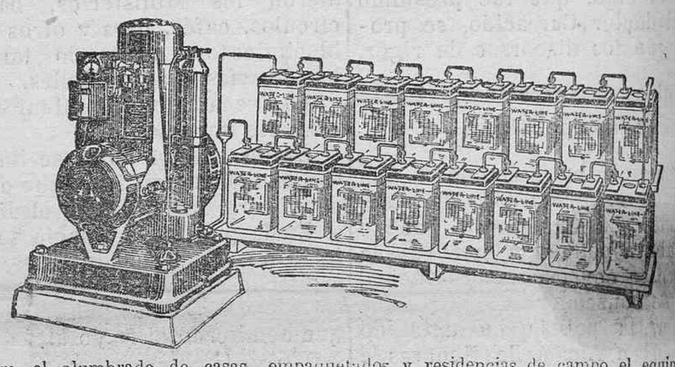

Para el alumbrado de casas, empaquetados y residencias de campo el equipo eléctrico **DELCO-LUZ** suministra una luz clara y económica, sin molestias ni cuidados especiales. Funcionan más de venta en la Provincia.

Hay modelos en plaza.

Representante exclusivo: **LEONCIO ORAMAS** (Ingeniero)

Oficina: Norte, 41.—Teléfono, número 425

Garages y almacenes: Camino de Salamanca. Santa Cruz de Tenerife

JEREZ "LUKOL" AFRODISIACO

GRAN VINO DE YOHIMBINA

El mejor remedio reconocido por la clase médica para evitar y curar la impotencia neurastenia sexual o debilidad genital.

Fausto recobra su salud con el Jerez LUKOL Afrodisiaco

De venta en Farmacias y Droguerías.

Para pedidos al Laboratorio «Lukol», Jerez de la Frontera, Apartado, 46, o al representante **Emilio Miranda** Doctor Allart, 6. Santa Cruz de Tenerife.

Haga presión sobre él

Y el coche marchará rápido hacia adelante. Levante ligeramente su pié y, de acuerdo, el coche inmediatamente avanzará con lentitud.

Esta viva y sensible acelaración es el resultado de la gran fuerza, vaporización y uniforme combustión de la gasolina **TEXACO.**

Empleando en su motor gasolina **TEXACO** y lubrificando con grasas y aceites **TEXACO**, usted ganará por todos conceptos.

EUFEMIANO FUENTES

Distribuidor en Canarias por THE TEXAS COMPANY

Vinos de la Rioja

DE FERNANDEZ HEREDIA Y COMPAÑIA

Precios y calidades sin competencia.—Especialidades de esta casa: BLANCO CRISTAL

Depositario para las islas: **MANUEL F. FERIA**, Valentín Sanz números 1 y 3

Perforadoras eléctricas

en combinación con el alumbrado y ventiladores para galerías DE LA CASA SIEMENS

Mucho más sencillo, más barato y de más rendimiento que los compresores.

Venta exclusiva e instalación por JUAN J. MOECK.

Compañía Comercial Ibérica

AGENCIAS EXCLUSIVAS

Sociedad Minera y Metalúrgica de Peñarroya; Real Compañía Asturiana de Minas; Etablissements Kuhlmann, París; Société Commerciale Lambert-Riviere, París; Société Commerciale des Potasses, d'Alsace; Manufacture de Produits Chimiques d'Auby, Francia (Nitrato de potasa); Raffineries Internationales de Soufre, Marsella; Unión Española de Fábricas de Abonos y Superfosfatos.

Los que tienen hijos

saben que los chicos con sus diabluras propias de la edad están más expuestos que nadie a sufrir quemaduras.—Tenga usted siempre en su casa, a prevención, un pomo de

LYOL

que quita el dolor de las quemaduras en el acto: evita se levanten ampollas y cura en dos o tres días. Vale, pesetas 3'75, en todas las Droguerías y Farmacias de Santa Cruz.

Cómprelo usted hoy, no lo deje para mañana, quizá lo necesite cuando las boticas estén cerradas.

Ferretería de Antonio Acevedo Rojas

En esta casa se acaba de recibir un completo surtido en heramientas inglesas y americanas, pinturas, barnices, loza sanitaria, lunas para espejos, accesorios en latón nikelado para cuartos de baños, cemento clase superior y ferretería en general.

IMELDO SERIS, 86

Ministerio de Cultura 2010