

HAMILTON & C.

LISTA DE VAPORES que saldrán del puerto de Santa Cruz de Tenerife para los que á continuación se expresan. LAS FECHAS SON APROXIMADAS

DESTINO	VAPORES	TON	DIA
LONDRES	<i>Waiwera</i> <i>Thessaly</i> <i>Rotorua</i> <i>Alhwick Castle</i> <i>Whakatane</i> <i>Dunluce Castle</i> <i>Goorkha</i> <i>Marathon</i>	6237 3128 11130 5900 5754 8124 6300 7877	12 13 13 15 18 18 25 26 Marzo
Liverpool			
Cape-Town y puertos del Sur de Africa hasta Delagoa, Bay Ascension y Santa Elena.	<i>Gloucester Castle</i> <i>Dnrham Castle</i>	7999 8228	12 26 Marzo
Cape-Town Hobart, Wellington N. Z.	<i>Corinthic</i> <i>Ruahine</i>	12231 10758	12 25 Marzo
Cape-Town y puertos de Australia			
Hamburgo	<i>Konig Friedrich Aug</i> (Via Lisbon Vigo Southampton & Boulogne) <i>Frankenwald</i> <i>Blucher</i>	9462 4898 12350	12 27 2 Marzo Abril
Río de la Plata y Puertos de la Costa Occidental de América del Sur Central y Norte hasta San Francisco	<i>Rhodopis</i> <i>Heluan</i>	6975 7246	14 28 Marzo
HABANA			

(*) Estos vapores harán escala en Tenerife, siempre que haya suficiente pasaje y carga para ellos.

Cie. Generale transatlantique

VAPORES CORREOS FRANCESES El magnífico vapor correo francés VIRGINIE

de 12 610 toneladas, llegará el 27 de Marzo y saldrá el mismo día directamente para LA HABANA. Admite carga y pasajeros. Precio del pasaje en tercera clase, precios sumamente económicos. Este vapor tiene baños, luz eléctrica, personal español, y telegrafía sin hilos. El Agente, R. Garcia, casa Hardisson Hermanos.— Villalva Hervás 3, (antes Tigre)

P. & O. S. N. Co.

El hermoso vapor inglés de recreo de 11 500 toneladas MANTUA saldrá de Santa Cruz de Tenerife el día 30 de Mayo de 1914 á las 6 de la tarde, para Gibraltar, Rio de Arosa (para Santiago de Galicia) y Londres, á donde llegará el día 9 de Junio de 1914. Admite pasaje de 1.ª clase. Precios á Londres de 10 á 22 1/2 guineas. Para más informes dirigirse á los Agentes Hamilton y Cia.— Marina, 15.

TÓNICO REGENERADOR SIN ALCOHOL

EXTRACTO DE CEREALES ADRIAN

ANEMIA
LINFATISMO
TRASTORNOS del CRECIMIENTO
ENFERMEDADES de la NUTRICIÓN
AGUDAS ó CRÓNICAS
SE EXPENDE EN LIQUIDO y EN GRANULADO
ADRIAN & C. — PARIS

PINILLOS, IZQUIERDO Y Ca.

El magnífico vapor BARMES llegará fijamente á este puerto del 19 al 20 del actual para Cádiz, Málaga y Barcelona admitiendo pasajeros y carga. Agente, Antonio Cabrera de las Casas, Calle de Candelaria, 23, (cerca del muelle principal)

Academia de Bellas Artes

SITUADA EN EL INSTITUTO DE 2.ª ENSEÑANZA Plaza Constructora. Por los Profesores: D. Manuel Leston y D. Luis Renshaw. D. bajo de figuras, paisaje, marina, adorno al carbón, lápiz pluma, óleo, pastel, acuarela, pirograbado Instrucción de Tapices. Queda abierta la matrícula y para demás informes desde el día 15 (1) corrientes de Febrero, de 10 á 11 de la mañana.

Mala Rea Inglesa Yeoward Brother

El magnífico vapor inglés AGADIR saldrá de Santa Cruz el día 22 de Marzo, con destino á LONDRES con hueco disponible para frutos. Agentes, The Tenerife Coaling Co. Limited. Alfonso XIII, 84.

Cuellos y puños para caballero clase extra, las últimas novedades en seda, hilo y piqué. Lecuna y C. S. en C. Alfonso XIII 39 Al lado de las máquinas «Singer».

Casa de Salud Médico-Quirúrgica Del Doctor Costa

Esta casa de salud, montada con todos los adelantos modernos y con verdadero confort, posee instalaciones completas y perfectas de medicina física (baños de vapor, masaje, rayos X, alta tensión, baños eléctricos, aire caliente, radium etc.) y un departamento modelo para cirugía. Se admiten en ella toda clase de enfermos, salvo los que padezcan enfermedades mentales ó infecto contagiosas. Horas de consulta martes, jueves y sábados á las 4 de la tarde

Deutsch-Südamerikanische Telegraphengesellschaft R. G.

Comp. de Telégrafos Germano Sud Americana (COMP. DEL CABLE ALEMÁN) Estación de Tenerife. Los cables directos Tenerife-Emden y Tenerife-Mourvía-Per-nambuco, son las comunicaciones más rápidas con todos los países de Europa y además para Egipto América del Norte, América Central, América del Sur, Asia, Australia y Oceanía. La tasa telegráfica de esta Compañía es la misma que rige actualmente para las vías más económicas. Todos los telegramas deberán llevar la nota siguiente: VIA CABLE ALEMÁN, cuyas palabras son gratuitas. En las Islas Canarias todas las estaciones telegráficas aceptan los telegramas para esta Compañía. Se facilitan gratuitamente tarifas y formularios en las Oficinas de la Compañía del Cable Alemán, domiciliada en el Centro de Telégrafos, en Santa Cruz de Tenerife.

English tea rooms Mrs. Slee

18, Cruz Verde, 18 PISO ALTO Cocina española é inglesa Se sirven comidas á domicilio á todas horas. Precios especiales para los oficiales del ejército. Buenas habitaciones. Mrs. Slee's English Tea Rooms And Boarding House Good Airy Rooms. English Cooking Yemas moderada 18, Cruz Verde, 18 1st floor

ARGENTINE CARGO LINE EL URUGUAYO

El magnífico vapor correo inglés de 10 000 toneladas, llegará á Santa Cruz el día 17 de Marzo con destino á LIVERPOOL con hueco disponible para 100 toneladas métricas sobre cubierta. Agentes, Tenerife Coaling Co. Limited ALFONSO XIII, 84

CHOCOLAT KLAUS

FERNANDO STAUFFER, Villa Orotava. Chocolates, cacao, bombones y confites suizos. Casa fundada en 1856, cuyos artículos se encuentran en los principales establecimientos. Agente general para Canarias.

El Progreso Agrícola de Tenerife F. De Masy & Ca. (S. en C.)

Gran fábrica de abonos químicos y Laboratorio agrícola. Bajo la dirección técnica del ingeniero químico y agrónomo D. C. Bouillot, ex-director de la Escuela Oficial de Horticultura y Agricultura de Vilvorde (Bélgica). Abonos garantizados para todos los cultivos y preparados para cada terreno. Análisis de tierras, aguas, etc. Consultas, dictámenes y estudios sobre cultivos, enfermedades de las plantas y demás asuntos relacionados con la Agricultura. Pulverizadores, azufradoras, caldo Bordeles y polvos insecticidas. Gran fábrica de mosaicos hidráulicos. Cementos Portland marca «Neptuno». Tuberías para conducción de aguas, etc. Gerencia: Alfonso XIII (antes Castillo) núm. 3

Motocicletas "Henderson"

4 CILINDROS S. H. P. MARCHA SILENCIOSA NORQUILLA ELASTICA NO PRODUCE VIBRACION Larga distancia entre ruedas y centro de gravedad bajo Freno de Banda externo Estribo de pie confortable No tiene pedales. Para poner el motor en movimiento, no es necesario pedales ni empujar la máquina, éste se hace como en los automóviles, basta mover la manivela. Informes: Enrique Zamorano «La Distinguida», Valentín Sanz, 6

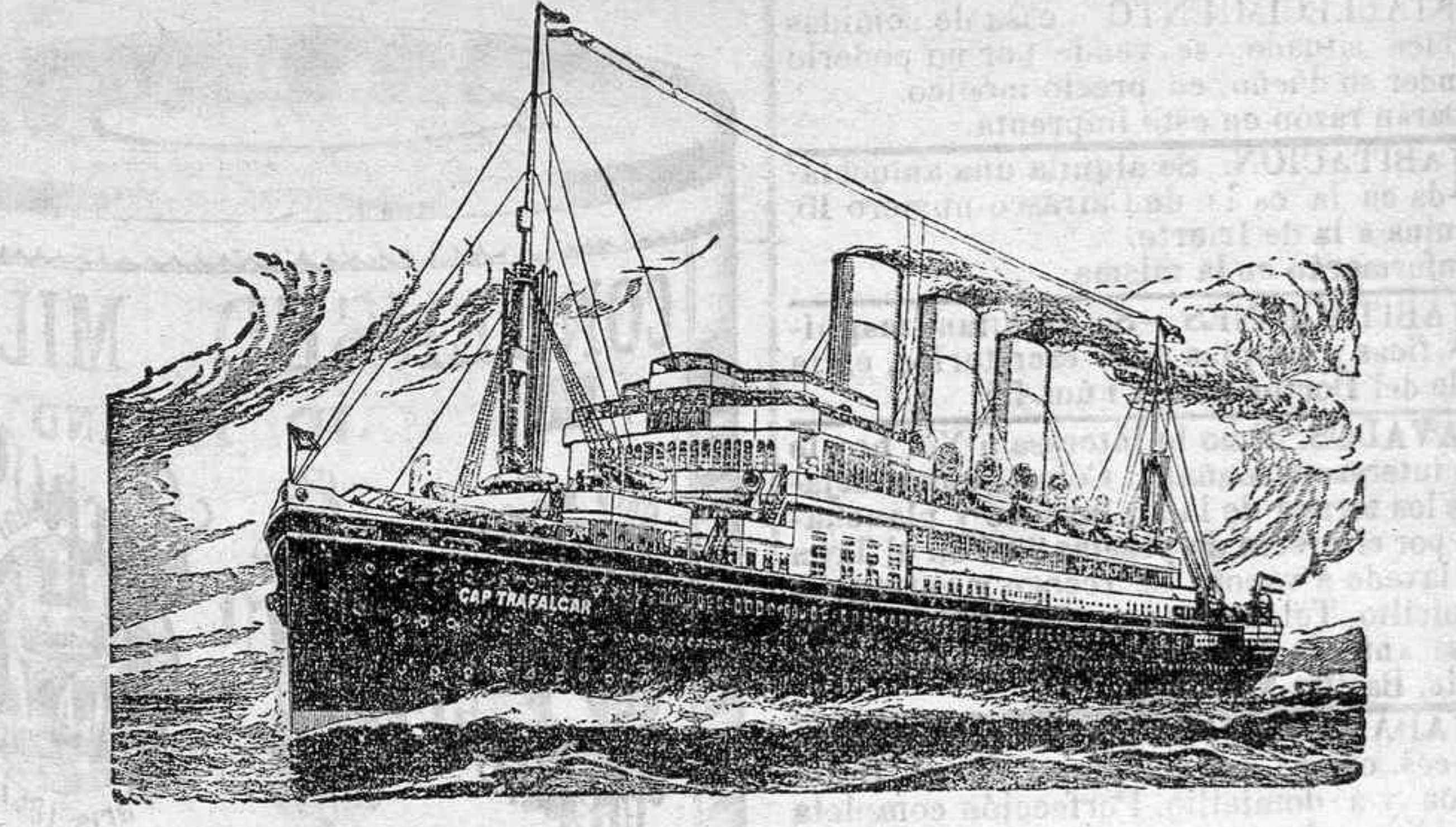

Hamburg Südamerikanische Dampfschiffahrts Gesellschaft

Compañía Hamburgo Sudamericana Para Lisboa, Vigo, Southampton, Boulogne y Hamburgo saldrán los hermosos y rápidos vapores correos de dos hélices: Cap Ortegal 9.000 toneladas día 29 de Marzo Cap Blanco 9.000 » » 12 » Abril admitiendo pasajeros. Para Montevideo y Buenos Aires saldrán los rápidos correos: Cap Vilano 10.000 » » 24 de Marzo admitiendo carga y pasajeros. AGENTE: Jacob Ahlers.— Marina 31.

Sociedad Navegación é Industria DE BARCELONA

Servicio de correos entre Cádiz y Canarias que efectúan los vapores ATLANTE, REINA VICTORIA, DELFIN y HESPÉRIDES, con cómodas y lujosas cámaras, rápida marcha, luz eléctrica y excelente trato. SEIS viajes cada mes, saliendo de Santa Cruz de Tenerife los días 1 ó 2, 8, 13, 17, 23 y 28. Servicio del mes de Febrero (PARA CÁDIZ VIA LAS PALMAS) Vapor HESPÉRIDES, capitán López, los días 1 y 17. PARA CÁDIZ Y SEVILLA Vapor REINA VICTORIA, capitán Maestre, los días 8 y 23. PARA CÁDIZ Vapor ATLANTE, capitán Baché, los días 13 y 28. PARA LAS PALMAS Los días 4, 9, 17, 19 y 24, á las diez de la noche, y el día 1 á las 10 noche PARA SANTA CRUZ DE LA PALMA Vapor HESPÉRIDES, el día 15 á las 9 de la noche. Agentes: J. A. Brage, Cruz Verde 24. Estos barcos atracan en todos sus viajes al muelle de Cádiz.

JACOB AHLERS

Lista de los vapores que se esperan LAS FECHAS SON APROXIMADAS

DIA	VAPORES	TON.	DESTINO
Marzo			
20	<i>Kronprinz</i>	6500	Lobito Bay, Mossamedes, Swakopmund, Lüderitzbucht, Capetown y Costa Oriental de Africa.
20	<i>Henriette Woermann</i>	3500	Las Palmas, Dakar y Costa de Africa.
23	<i>Eleonore Woermann</i>	5500	Madeira, Southampton, Boulogne y Hamburgo.
24	<i>Cap Vilano</i>	10000	Río de Janeiro, Santos, Montevideo y Buenos Aires.
27	<i>Ferencz Jozsef Kiraly</i>	4000	Las Palmas, Casablanca, Larache, Tánger, Gibraltar, Malaga, Orán, Alger, Valencia, Tunis, Palermo, Triest y Fiume.
28	<i>Windhuk</i>	7500	Lisboa, Amberes y Hamburgo.
29	<i>Cap Ortegal</i>	9000	Lisboa, Vigo, Southampton, Boulogne y Hamburgo.
29	<i>Eduard Woermann</i>	7500	Las Palmas y Costa de Africa.
1 Abril	<i>Professor Woermann</i>	6000	Conakry, Freetown y Costa de Africa.
1	<i>Lome</i>	3500	Las Palmas y Costa de Africa.
7	<i>Henny Woermann</i>	6000	Madeira, Southampton, Boulogne y Hamburgo.
12	<i>Cap Blanco</i>	9000	Li-boa, Vigo, Southampton, Boulogne y Hamburgo.

Jldenburg-Portugiesische Dampfschiffs-Rhederei

Servicio quincenal de Tenerife á Hamburgo. SALIDAS DE PTO. CRUZ SALIDAS DE STA. CRUZ. Rabat 19 de Marzo 20 de Marzo Un vapor 26 de Marzo 27 de Marzo Un vapor 1 de Abril 2 de Abril

Harina marca El Pato

Es la de mejor calidad que se importa en Tenerife. De venta en el almacén de D. J. A. Brage, Imeldo Serís 46.

Otto Thorense

LÍNEA DE VAPORES FRUTEROS

Servicio cada quincena de Las Palmas y Santa Cruz de Tenerife para Dunkerque y Hull. Salidas de Sta. Cruz de Tenerife en el mes de Marzo Día 1.º el magnífico vapor San Remo » 15 » » Salónica » 29 » » San José

Estos vapores reúnen inmejorables condiciones para el transporte de frutos, igualándose en rapidez y buena ventilación á los de la misma Compañía que hacen el servicio á Londres. Servicio semanal directo entre los puertos de las Islas Canarias y Londres.

Salidas del mes de Marzo

Día 5 el magnífico vapor Sevilla » 12 » » San Maleo. » 19 » » San Miguel. » 26 » » Sevilla

Estos vapores reúnen inmejorables condiciones para el transporte de frutos, efectuando la descarga en el MIDDLETON WHARF el muelle más cercano al mercado de LONDRES. Servicio interinsular Por los vapores Sancho San Sebastián y San Juan SALIDAS REGULARES para La Palma, Gomera, y costa Norte de Tenerife. Para informes dirigirse á las oficinas de Otto THORESEN, Marina, 3, (tercer piso) Santa Cruz de Tenerife.