AÑO XXI.—NUMERO 4.606

DOMINGO, 7 DE JUNIO DE 1931

La Prensa

DOMINGO, 7 DE JUNIO DE 1931.—Santos del día: San Pedro y compañeros mártires.—Santos de mañana: San Heraclio. El sol sale a las 5'2; pónese a las 6'5. La Luna sale a las 11'59; pónese a las 11'2.

OFICINAS, VALENTIN SANZ, NUMERO 15

DIARIO DE LA MAÑANA.—SANTA CRUZ DE TENERIFFE

FRANQUEO CONCERTADO.—APARTADO, 97

Toda vida es una sucesión. Un episodio parcial no tiene importancia, porque no hay un punto de término, ni aun la muerte, en la historia de una vida.

BENSFORD

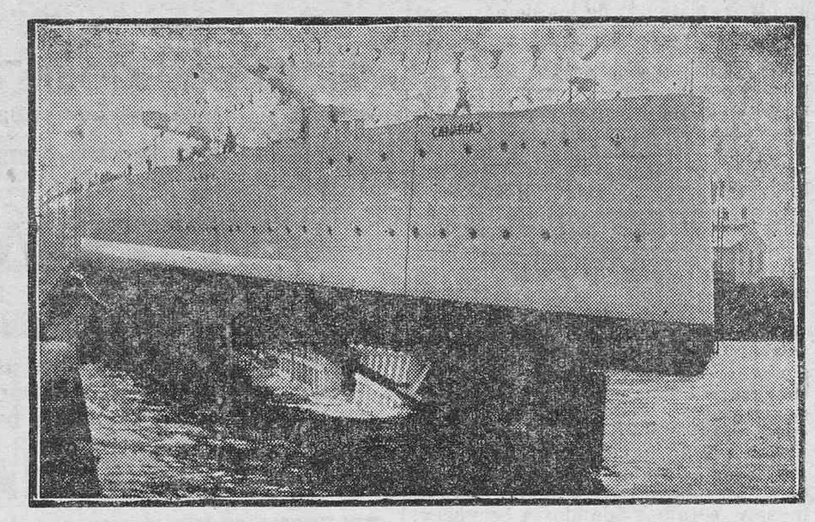

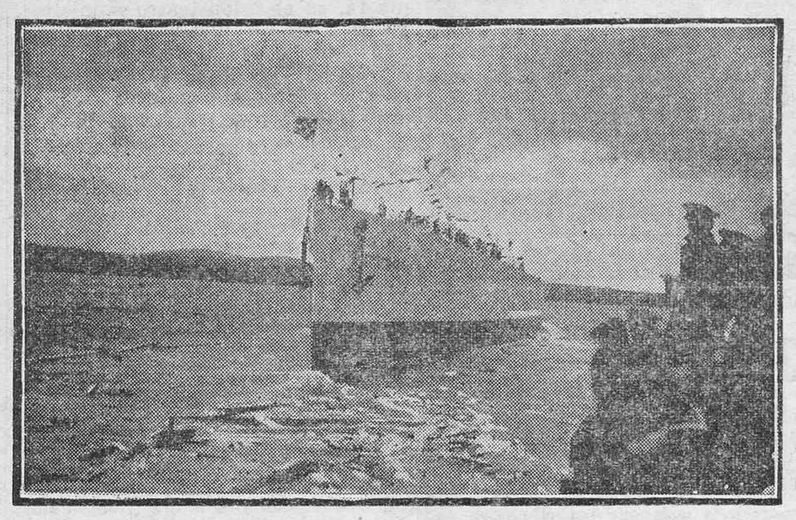

LA BOTADURA DEL CRUCERO «CANARIAS».—Dos interesantes detalles del momento en que fué lanzado al mar el hermoso crucero que lleva el nombre de nuestro archipiélago, y al que la provincia de Tenerife ha acordado regalar la bandera de combate como prueba de afecto a la Marina española y de cariño a la Madre Patria. (Fotografías enviadas desde El Ferrol para LA PRENSA)

MEJORAS LOCALES

El edificio del Círculo Mercantil

Confirmando los laudables propósitos que en nuestro extraordinario de primero de mayo nos anunciaba el presidente del Círculo Mercantil, señor Fernández del Castillo, ya se ha hecho público el propósito de aquella importante entidad relativo a construir un moderno edificio destinado a local social, en la Plaza de la Constitución, de esta ciudad.

La noticia, dado el rango de la Sociedad que la abona, nos causa la más viva satisfacción. Son las clases mercantiles, precisamente las más destacadas de Tenerife, las que, en este orden, pueden emprender una labor verdaderamente transformadora y fecunda, que sirva, a la vez, a su mayor preponderancia y desarrollo, y contribuya al embellecimiento de la población en sus lugares más céntricos y frecuentados.

Ha sido, pues, una iniciativa halagadora esta del Círculo Mercantil. De una parte atiende a la necesidad expansiva de su vitalidad, más pujante y próspera cada día, y de otro señala la pauta precisa de la orientación urbanística de la capital, cada día más preterida y desdeñada.

Se trata, según nuestros informes, de construir este edificio en el lugar que hoy ocupa el antiestético caserón del antiguo Café British, donde, a las veces, el tenderete multicolor de los indios resalta la pobreza y la fealdad de su fachada. Allí, en un verdadero centro de la actividad ciudadana de Santa Cruz, el Círculo Mercantil elevará su casa: una construcción moderna, elegante, sencilla, que constará de cinco pisos, distribuídos en la siguiente forma: Bajos y entresuelos, destinados a comercios y otras manifestaciones mercantiles; principal, a residencia del Círculo, con amplios salones de reunión y el cúmulo total de los servicios inherentes a esta clase de instituciones, y los restantes pisos, a oficinas y centros de negociaciones de diversos órdenes.

Mide este solar veintiún metros de fachada por veintidós de fondo, espacio más que suficiente para desarrollar en él una obra de máxima importancia urbana, que sea, a la vez, digna de la ciudad y de la entidad que la construye.

Y, a este propósito, hemos ya recogido el rumor, por demás halagüeño, de que, para los planos del futuro e importante edificio, se abrirá un amplio concurso entre los arquitectos, a fin de escoger, entre cuantos se presenten, aquellos que acusen un más depurado sentido de modernidad estética, de manera que la obra, en su día, responda en un todo a la magnitud del propósito.

Para alentar y encauzar prácticamente este magnífico proyecto, ha quedado constituída una entidad denominada "Unión de Comerciantes, Industriales y Agricultores de la isla de Tenerife". Ella será, pues, la encargada de construir el edificio principalmente destinado a albergar el espíritu de las clases que representa, y esto, de por sí, es ya una garantía de que se pondrá el mayor escrúpulo, tanto en el orden administrativo como en el artístico, para que el edificio del Círculo Mercantil sea en verdad algo bello, a la vez que práctico, en nuestra población.

Nos congratulamos, pues, de la plausible idea, a la vez que felicitamos calurosamente al Círculo Mercantil por tan palpable y alentadora prueba de su vitalidad.

CRONICA TEATRAL

Motivos de degeneración y de desvío

Se acusa, evidentemente, una tendencia degeneradora del arte teatral en toda España—en todo el mundo, diríase mejor—. Rumbos nuevos, insospechados, del gusto y el sentido estético de los públicos, imponen la cristalización de otras normas bien diferentes de las que hasta hace unos años constituían la virtualidad escénica, y que no sean, por cierto, esas que algunos determinados grupos titulados con las más caprichosas denominaciones, ávidos de singularidad e independencia, se obstinan en entronizar. Esas, víctimas del exclusivismo rabioso que las anima, también se agostan y envejecen, apenas nacidas.

La novedad renovadora no dimana de ellas. Es el manso devenir, el ritmo sosegado del espíritu el que, lenta pero incontrovertiblemente, las impone. Es el empacho de vieja literatura, el empalago de rancias musiquillas melódicas, el corte escrupuloso y atildado de los motivos escenográficos, lo que, por sabido y regustado, acusa ese fatal desvío de los públicos por el teatro.

Ahora mismo, con motivo de la actuación de una Compañía de zarzuela en nuestro Teatro Guimerá, se está acusando aquí el reflejo sintomático de lo que en todas parte ocurre. El público, cansado, empalagado, desvía su curiosidad de esas viejas melodías de la zarzuela clásica —"La Tempestad", "El anillo de hierro", "Jugar con fuego"—, y deriva su interés, cada día más creciente y enalbado, hacia el "cine", venero inexhausto de sorpresas emocionales, vivo exponente del lujo espectacular, de la novedad y de la intriga.

Pero el "cine"—y he aquí otra cuestión que se eterniza—no es, no puede ser un enemigo del teatro. En todo caso, apurando y depurando las razones de su eficacia artística, sería su elemento auxiliar más destacado. Su enemigo, jamás. Como no lo es la canción, ni la danza, ni el fútbol ni los toros. No; los fundamentos de esa frialdad agostadora de los públicos hacia las formas escénicas actuales hay que buscarla en argumentos de otro muy diferente sentido. Son argumentos estéticos y económicos, a la vez. Es la falta de auténtico remozo, de novedad flagrante, lo que, en primer término, la determina; y, luego, la carestía, el alza irremediable que las necesidades de la vida cada vez más acuciantes, señala para poder subvenir con decoro al sostenimiento de los conjuntos escénicos y que, a su vez, impone una precipitación suicida en el estudio y una falta de esplendor, de fasto y propiedad, verdaderamente lamentable.

No sabemos, hasta hoy, si el Gobierno nacional ha parado mientes en esta crisis grave por que atraviesa el arte del teatro. En otros órdenes de las actividades del espíritu—por lo que se refiere a museos y universidades—la acción tutelar del Estado ha empezado a sentirse con evidente y plausible oportunidad. Mas, por lo que se refiere al teatro, en su aspecto cultural y habida cuenta la tradición gloriosa de nuestra escena, todavía su función es algo inédito y desconocido. No se advierte aun esa natural inquietud que, ante el desmoronamiento inminente de toda una larga historia de grandeza nacional—la del teatro—, debiera preocupar a los hombres de la nueva República, elementos casi todos que saben a ciencia profunda la influencia racial decisiva que ese aspecto de las inquietudes espirituales ha ejercido siempre en el acervo de la cultura patria.

Se precisa, decimos, una acción mentora y redentora que contribuya a esa renovación que el imperativo de los gustos, estragados, ávidos de depuración y refinamiento, preconizan. Emular, fomentar la producción escénica, estratificada, y hacerla correr los nuevos rumbos libremente; proteger con el estímulo de la subvención, del apoyo económico ordenado, pero sin exclusivismos ni regateos, la formación de los conjuntos, a la medida de que puedan presentarse con absoluta propiedad y con decoro, son, en fin de cuentas, las dos medidas de buen gobierno primordiales, si—como es lógico y necesario—se pretende que el arte escénico español no muera.

Hay en España, como en ningún otro pueblo del mundo, un prestigio tradicional que nos enorgullece y que importa mucho defender. El teatro, que parece haber lanzado la pródiga semilla helénica de sus orígenes, en el crisol magnífico de nuestro siglo de oro, ha mantenido hasta hace pocos años la gloria pura de esa tradición. Pero una actual pobreza, una lánguida miseria—reflejo letal de la depauperación económica y espiritual de los régimenes caducos—, la ha cubierto de purulencias y la ha vestido de andrajos.

Y de ahí, precisamente, el esplendor absorbente del cinematógrafo y su aspecto de apariencia enemiga. Es que el cine ofrece ahora ese esplendor, esa propiedad y riqueza que al teatro le falta, porque, torpe y sistemáticamente, se le regatea. Y el público, ávido de emoción inédita, de novedad brillante y auténtica, busca allí la satisfacción de sus gustos en las horas de delectación refugiadora.

No hay enemigo, no. Hay desidia y abandono. Falta de novedad, porque la novedad no se estimula. Falta de fasto y alegría, porque no existe la protección oficial redentora, indispensable para todas las inquietudes del espíritu, cuando, como en este caso, son el más rancio y legítimo exponente de la cultura.

Hay que dignificar al cómico, para luego dignificar la escena. Hay que alentar, que estimular al autor, para luego devolver al teatro toda esa gloria tradicional, inmarcesible, que ahora nos pesa más como acusación que como timbre de orgullo.

Ildefonso MAFFIOTTE

Tenerife, junio de 1931.

Puerto de la Cruz

Exámenes

Ante la comisión de catedráticos del Instituto provincial de la ciudad de La Laguna, se celebrarán hoy en el Colegio de Segunda Enseñanza de este Puerto, los exámenes de los alumnos de dicho centro, que cursan sus estudios del Bachillerato elemental y universitario.

Movimiento marítimo

En la semana última estuvieron haciendo operaciones en este puerto, los vapores españoles "Lanzarote", "Guanche", "San Isidro", "Sancho" y "Colón", el inglés "Alca" y los veleros "Juanita" y "Nicolás".

También en la semana próxima hará escala el vapor inglés "Avoceta", cuyo buque conduce en tránsito cuarenta turistas.

Reparación de carreteras

Con verdadera satisfacción hemos leído que en la junta celebrada en la semana última por la Comisión Ejecutiva de Obras Públicas fueron aprobados los pliegos de condiciones para anunciar seguidamente las subastas de varias reparaciones de carreteras en esta isla, por el sistema de firme con riego asfáltico, figurando entre ellos los kilómetros del uno al once de la carretera de Aguamansa, y también la que conduce al vecino pueblo del Realejo-Alto, mejoras que con insistencia hemos venido reclamando en nuestras informaciones.

Nos congratulamos de que dichas obras se efectúen lo antes posible.

Cine al aire libre

Desde la noche del jueves último ha comenzado a funcionar un nuevo cine en la plaza de la República, de esta población.

Banda municipal

En el paseo que tendrá lugar esta noche a las ocho y media, en la plaza de la República, dicha banda ejecutará el siguiente programa:

"La de los claveles dobles", paso-doble; J. Villarrazo.

"Magnolias", vals (estreno), Pacheco.

"Música clásica", selección; R. Chopí.

"Granada", sereneta (estreno), Albéniz.

"La Dolorosa", selección; J. Serrano.

"La Internacional", himno socialista.

Nuevo matrimonio

En la iglesia parroquial de esta población se efectuó anoche el enlace de la apreciable señorita Gregoria García Carballo, con el joven comerciante de esta localidad don Silvano Acosta Reverón.

Fueron apadrinados por la señora doña Rosa García de Hernández y su esposo, don José Hernández Dorta, hermana y hermano político de la novia, respectivamente.

Deseamos a los nuevos esposos todo género de felicidades.

CORRESPONSAL

DEL PUERTO

El edificio de la Comandancia de Marina

Ayer tarde, y bajo la presidencia del señor Gil-Roldán, se reunió el Pleno de la Junta de Obras del Puerto, asistiendo todos los vocales.

Se acordó designar al presidente de la Corporación para formar parte, como representante de la misma, en la Junta Administrativa de Obras Públicas.

Después de despacharse varios asuntos de trámite, se puso en estudio el asunto relacionado con el edificio de la Comandancia de Marina.

Tras amplia deliberación, en la que tomaron parte todos los miembros de la Junta, se acordó por unanimidad declarar de extrema urgencia la demolición del edificio que ocupa actualmente la Comandancia de Marina, por impedir el desarrollo de las reformas urbanas que se ejecutan a la entrada del muelle.

Se encarga a la Dirección facultativa del puerto para que, con la urgencia del caso, proceda a la confección de un proyecto de nuevo edificio para dicha Comandancia, que se construirá en el lugar que la Junta señale oportunamente.

Tan pronto se halle confeccionado el proyecto y se habilite el crédito que se destinará a la realización del mismo, las autoridades de Marina del puerto gestionarán del Ministerio correspondiente se ahorren todos los trámites para la demolición del edificio, dadas las apremiantes circunstancias que aconsejan esta medida.

La Junta designará un local provisional para instalar la Comandancia durante el tiempo que transcurra hasta la ejecución del nuevo edificio.

El ingeniero señor Luque interesará seguidamente del comandante de Marina le indique las dependencias que han de figurar en la nueva construcción, para comenzar lo antes posible sus trabajos.

Gobierno civil

Nuevos alcaldes

Han quedado constituídos los Ayuntamientos de Arico y la Matanza, eligiendo alcaldes a don Vicente Marrero y Marrero y don Ricardo Hernández, respectivamente.

Suscripción

Para la suscripción en favor de los obreros sin trabajo se han recibido los siguientes donativos:

Casino de Tenerife, 250 pesetas; don Antonio Ribot, 25'00; don Luis González de Bustos, 7; Café Cervantes, 100; Rafael Hardisson Pizarroso, 25; don Felipe P. Ravina, 15; don Joaquín Bascón, 25; don Daniel Puerta Pérez, 2'50; doña María Auxiliadora López, 2'50.

El gobernador en Arico

El gobernador civil se trasladó ayer tarde a Arico, con el fin de constituir el Ayuntamiento de aquella Villa, entre cuyos concejales habían surgido algunas discrepancias.

El asunto de la Metropolitana

Ayer se celebró en el Gobierno civil una nueva reunión para tratar del asunto de la Metropolitana.

Se nombró una comisión integrada por representantes de la Metropolitana y Federación Obrera, con el fin de hacer la clasificación de jornales, y, en caso de discrepancias, actuará como árbitro el gobernador civil o persona que él designe.

Para resolver el asunto se celebrará mañana una nueva reunión en el Gobierno.

Visitas

Ayer celebró una conferencia con el gobernador civil, sobre asuntos relacionados con la Escuela de Comercio, el presidente de la Asociación de Estudiantes, don Julio Tudela.

También visitaron al señor Izquierdo el comandante de Infantería, don Esteban Arriaga, y secretario de la Junta provincial de Turismo, señor Hardisson.

Siniestro marítimo

Embarranca el balandro "María de la Luz"

Don Ignacio Saenz Marcotegui, dueño de la factoría de pescado de La Agüera, ha recibido un radio de su hijo don Carlos Saenz de Armas, que actualmente se encuentra encargado de la mencionada factoría, en el cual le da cuenta de haber embarrancado el balandro "María de la Luz", de la matrícula de Las Palmas, sin que ocurriera novedad en su tripulación.

El señor Saenz de Armas dice en su radio que el citado balandro, al efectuar el viaje procedente del banco pesquero llamado "Arguin", embarrancó en la noche del miércoles último, en el sitio conocido por los buques pesqueros por "Portadilla", punto de la costa entre La Agüera y Cabo Blanco.

Agrega que después de los trabajos efectuados exclusivamente por el personal de la factoría que él regenta, pudo ser puesto á flote el jueves por la tarde, anunciándole que hoy sería remolcado á La Agüera por un falucho, para reparar las ligeras averías que había sufrido.

Termina el radio diciendo que los tripulantes se encuentran sin novedad.

MUSA COMICA

Una guagua de la Exclusiva

—Soy blanca y colorada,
grande y activa:
todos me llaman: Guagua
de la Exclusiva.
No admito competencia,
porque es ruinosa,
y por las carreteras
no hay quien me tosa.
Del transporte terrestre
yo ocupo el solio.
¡No hay mono más monísimo
que el Mono... polio!

Una vieja guagua del :: :: Sindicato :: ::

—Antes de que el Directorio
el Monopolio impusiera,
¡había que verme á mí
correr por la carretera!
No me opuse ni un momento
á que otras circularan,
aunque, como es natural,
mis ingresos se mermaran.
Pero si vuelve la hora
de las libertades ¿no?,
las necias "Studebaker"
van á saber quién soy yo.

Un peatón

—Aunque soy republicano
y á las libertades fiel,
yo siempre estoy en peligro,
con Monopolio ó sin él...

NIJOTA

Juan Vidal Torres

Especialista en enfermedades de la nariz, garganta y oídos

ALFONSO XIII, 61

Santa Cruz de Tenerife.

LA CUESTION MONETARIA

El cambio y los manejos bursátiles

A principios de 1929, cuando el entusiasmo irreflexivo de la especulación bursátil inflaba la cotización de los valores, la Sociedad de Estudios Económicos publicó una nota en la Prensa avisando el peligro que tal insensatez entrañaba para la economía nacional, por el temor de que un posible crak, consecuencia fatal de la inflación, entorpeciera o paralizara la vida de la industria, del comercio y del trabajo en general.

Por esto la Sociedad de Estudios Económicos se ha creído hoy en el deber de hacer oír su voz, al objeto de llevar la tranquilidad a los espíritus desasosegados con motivo de la depresión en la cotización con valores en las bolsas de España.

En todas las latitudes y en todas las épocas la especulación ha sido impresionable e irreflexiva y ha creído que el alza no tenía límite y que la baja no tendría contención, según el momento fuera de delirio ascendente o de decaimiento depresivo. Siempre el capital ha sido timorato y en la historia bursátil se registran incontables pánicos, no ya de especulación, sino de realizaciones de títulos al contado ante el temor de pérdida considerable o total del valor de los mismos; y esto, naturalmente, ocurre en circunstancias anormales en que las masas asustadizas lanzan su papel al mercado, el cual no puede ser de momento absorbido, porque el dinero se retrae en espera de tipos más ventajosos, o simplemente porque la mayoría de los capitalistas con disponibilidad metálica participan de iguales temores y sólo hay en Bolsa muchas ofertas que no hallan contrapartida.

Todo cambio de régimen implica un desasosiego para el capitalista, puesto que ignora la política económica, social y financiera que va a llevar a cabo la nueva situación. Y poco del advenimiento de la dictadura, la Bolsa sufrió una nueva baja pronunciada, y valores hubo que ascendieron a cambios más bajos que los actuales.

Luego vimos cómo el mercado emprendía un ritmo ascendente hasta alcanzar tipos insospechados, cambios desatinados.

La nueva República no es destructiva, al contrario, tiene todas las posibilidades de incrementar la riqueza nacional. Se encuentra en una situación de privilegio para estructurar una nueva España en donde todo está para hacer, y a ello se lanzarán, sin duda alguna, los hombres que empuñan las riendas del Poder, una vez consolidado el nuevo régimen por las Constituyentes.

Es preciso que renazca la tranquilidad, que se imponga la serenidad, pues aquellos que realicen valores a tipos despreciados hoy, para hacerse con billetes del Banco de España, tendrán que comprar mañana para obtener un interés del capital, y sufrirán la doble pérdida, entre el tipo de venta y de recompra, con más los dividendos que hubieran cobrado en tal lapso de tiempo.

Para la economía nacional, ese cambio de propietario de títulos nada significa, pues a la nación no le importa que el tenedor sea uno o sea otro, pero sí produce la baja de valores un efecto deprimente en todas las clases sociales que debiera evitarse para la salvación de España y de la nueva República, a la cual hay que robustecer en beneficio de todos y muy singularmente de los rentistas que no alcanzan a ver que su proceder es suicida.

La República significa reconstrucción, aumento del bienestar general, y esto se obtiene con el trabajo. Los hombres representativos saben muy bien que para conseguirlo hay que contar con el capitalismo. Reflexionen todos. En estos momentos históricos precisa serenidad, y sobre todo, parquedad de palabra, lo mismo en los dirigentes que en las clases amantes del orden. Una declaración imprudente de los que gobiernan o un infundio propalado en Bolsa o en los centros económicos, pueden provocar descensos en la cotización de valores, y esto hay que evitarlo a toda costa.

José Ochoa Benjumea

INGENIERO DE CAMINOS

Oficina técnica para el auxilio de Arquitectos, Contratistas, Corporaciones y particulares

Redacción de proyectos

Dirección de obras

Organización y explotación de empresas

Consultas.—Peritajes

Hormigón armado

25 de Julio, 8.—Teléfono 511

Ministerio de Cultura 2010

Segundo aniversario de la señora

D.ª María Teresa Marrero Bethencourt

VIUDA DE ARMAS

Falleció el día 9 de junio de 1929

R. I. P.

Sus hijos, don Manuel, don Erasmo, doña Julia y doña María del Pino; hijas políticas, doña Manuela García y doña Carmen Alonso; nietos y demás parientes;

Ruegan a sus amistades y personas piadosas una oración y asistan a la misa que en sufragio de su alma se celebrará el martes próximo, día 9, en el altar mayor de la iglesia del Pilar, a las ocho, lo que agradecerán eternamente.

Santa Cruz de Tenerife, 7 de junio de 1931.

LA SEÑORA

Doña Clotilde Jordán Martínez

Falleció el 30 de mayo de 1931

Sus sobrinos, don Francisco y doña Paula González Jordán; doña Carmen y don José Jordán González; y demás parientes.

Suplican a sus amistades se sirvan asistir a la misa que por el eterno descanso de su alma, tendrá lugar en la parroquia de la Concepción, el lunes, 8 del actual, a las ocho y media de la mañana, favor que agradecerán profundamente.

Santa Cruz de Tenerife, 7 de junio de 1931.

EL SUCESO DE AYER

Intento de suicidio de una joven

Ayer, a las seis y media de la mañana, se arrojó por el puente de Galcerán la joven señorita Teodora Delgado Morales, de 17 años de edad, costurera, con domicilio en la Rambla de Pulido, número 35.

Cuando llevó a cabo su propósito no transitaba ninguna persona por el puente, siendo los primeros en darse cuenta de lo ocurrido los soldados que se hallaban de guardia en el Hospital Militar, que dieron inmediato aviso a la Comisaría de Vigilancia.

La joven suicida, que momentos antes de arrojarse por el puente fué vista por un chófer que pasaba por aquel lugar, cayó sobre una de las huertas que existen en los costados del barranco de Santos, de donde fué recogida en grave estado.

Conducida a la Casa de Socorro se le apreció la fractura del fémur izquierdo, por su tercio inferior; una herida contusa en la región superciliar izquierda, erosiones en diversas partes del cuerpo y shok traumático, de pronóstico grave.

Después de practicársele en aquel establecimiento la primera cura, pasó al Hospital civil, ingresando en la sala de la Milagrosa.

La joven Teodora Delgado, que, como decimos al principio, trabaja de costurera, no volvió a su casa desde las primeras horas de anteanoche, sin que sus familiares, que la buscaron, pudieran dar con su paradero.

Parece que en estos últimos días había tenido algunos disgustos, y se hallaba muy contrariada, acariciando desde entonces la idea de arrebatarse la vida.

El juez de Instrucción, señor Ascanio, que se personó en el Hospital civil, estuvo tomando declaración a Teodora, que ayer tarde se hallaba muy mejorada de las lesiones que sufrió.

Teatro Guimerá

«El huésped del Sevillano»

La Compañía lírica de Cayetano Peñalver volvió a obtener anoche un éxito brillantísimo con la celebrada zarzuela del maestro Guerrero, «El huésped del Sevillano». El corte fino y eminentemente melódico de la obra, encaja de manera precisa en las aptitudes del aplaudido tenor, cuya exquisita voz, llena de timbres y gratas inflexiones, lució anoche en todo su valor, causando verdadera admiración en el ánimo del público, que le aplaudió con gran entusiasmo,

El veterano Valentín González, intérprete del «huésped inmortal del Sevillano», obtuvo, como siempre que aborda estas incorporaciones de carácter, otro nuevo triunfo que sumar a

Y, con ambos excelentes artistas, compartieron los pródigos aplausos de la noche, la señora Jovellanos—que ofreció una Raquel realmente notable—; la señorita Arellano, el señor Miranda, y, en conjunto, el cuadro total de la Compañía, que en la representación de anoche confirmó la inmejorable impresión que hubo de dejar con la exquisita interpretación dada el viernes a «La rosa del azafrán».

Como final de fiesta, los señores Blanco y Truyols, y nuestro paisano, el bajo cantante Honorio González, ofrecieron un escogido concierto, siendo todos muy aplaudidos por el público.

Funciones para hoy

Esta tarde—y en atención al gran éxito logrado la noche de su estreno—se pondrá en escena nuevamente la preciosa zarzuela «La rosa del azafrán», del maestro Guerrero, cuya interpretación, como ya hemos dicho, constituye el más feliz acierto de la Compañía de Peñalver.

Y, por la noche, en función corriente, se representarán las celebradas zarzuelas «La Revoltosa» y «Gigantes y Cabezudos».

* * *

Mañana, lunes, se estrenará la zarzuela de costumbres gallegas, "La moza del Coitadiño", original del director artístico de la Compañía que viene actuando en dicho coliseo, don Modesto Rebollo.

La obra, según todas las referencias que de ella tenemos, constituye un notable acierto del señor Rebollo, que se destaca como compositor de primera fila, de gran porvenir en la música española.

La Compañía Peñalver pone todo su cariño en la interpretación de la obra, para la que se han confeccionado magníficas escenografías.

EN «PETIT PARIS» se ha recibido un nuevo surtido de modelos finos y una gran colección de pamelas en todos colores.—Valentín Sanz, 10.

Cámara Oficial de Comercio

Por la presente se pone en conocimiento del comercio en general, que el señor Administrador de Puentos Francos de esta capital, comunica a esta Cámara que por orden telegráfica de la Dirección General de Aduanas, de fecha 3 del corriente, y conforme decreto de Economía, publicado en la «Gaceta de Madrid» de la misma fecha, la Comisión interministerial ha acordado la prohibición de la exportación de legumbres secas, ganados, carnes frescas y chacinadas.

Santa Cruz de Tenerife, 6 de junio de 1931.—El presidente accidental, Andrés Rodríguez González.—El secretario, Eusebio Ramos.

DESDE ICOD

Festivales benéficos

Esta noche a las nueve, según se ha anunciado, se celebrará en los jardines del Ayuntamiento una gran verbena benéfica, la cual promete resultar muy animada y concurrida. Será amenizada por orquesta y la Banda municipal.

También se nos dice, se prepara para la noche del próximo domingo, día 14, en el Salón teatro municipal, y con igual fin, una atrayente fiesta artística, en la que tomarán parte valiosos elementos de esta población.

Fiestas populares

Durante los próximos días 20 y 21 de este mes, se celebrarán en esta ciudad las populares fiestas de San Antonio de Padua.

Asimismo se llevarán a cabo en el Puerto de San Marcos, de esta población, en los días 23 y 24 de este mismo mes, animadas fiestas en honor de San Juan Bautista.

Para ambas tradicionales fiestas se están haciendo ya entusiastas preparativos por las Comisiones organizadoras de las mismas.

Festividad del Corpus

Con la solemnidad acostumbrada, se verificó el pasado jueves en esta ciudad, la festividad del Corpus.

En la iglesia parroquial de San Marcos se celebró a las 9 de la mañana una solemne función religiosa, saliendo después la procesión del Corpus, que recorrió las principales calles de la población, con asistencia de extraordinaria concurrencia de público. La procesión fué amenizada por la Banda municipal.

La troupe Arriola

En la tarde del jueves debutó en el campo de deportes de esta ciudad, la troupe Arriola, compuesta por varios artistas de ambos sexos, que ejecutaron con bastante éxito variados ejercicios acróbatas La concurrencia de público al espectáculo fué numerosa.

Meteorología

Estado-resumen de las observaciones efectuadas por la Estación de esta ciudad, durante el pasado mes de mayo:

Temperatura máxima:	23'5
Temperatura mínima:	13
Temperatura media:	18'2
Dirección del viento:	N. E.
Lluvia en milímetros:	9'4
Estado del cielo:	Despejado.

CORRESPONSAL.

COMUNICADO

POR UNA SOLA VEZ

Para contestar a unas insidias contra mí vertidas por los hoy representantes populares de mi pueblo, esperaba, de propósito, a que hablasen todos los que en este asunto debían hacerlo.

Francamente, después de visto el comunicado de los señores Sicilia, Cañadas, Trujillo, La-Rosa y Santaella, y el del Directorio del Partido Republicano Tinerfeño, queda mi situación y conducta seguida en las últimas elecciones tan diáfana, que no necesita explicaciones, que, en todo caso, yo debería a la opinión pública y a mi pueblo, no a unos señores que llamándose representantes populares dicen "repugnarles enjuiciar mi conducta en tal asunto".

Toda mi culpa ha sido proclamarme candidato para concejal, creyéndome asistido del mismo derecho que lo pueden estar muchos o casi todos los concejales que hoy tiene La Laguna, con mayor título de civismo, desde el momento que yo nunna fuí ni alcalde ni concejal de la Dictadura, ni miembro del Somatén ni asociado a la U. P., como lo fueron gran parte de los actuales munícipes, según consta a mi pueblo y a la opinión tinerfeña.

Como consecuencia de tal proclamación, y para evitar los "cántaros electorales y vaciado del censo", que preveía y se realizaron según referencias el día 31 de mayo último, facilité poderes a señores traqueados y conocedores de la jerga electoral, en la que tan duchos han estado los edecanes de la candidatura que sin oposición "ha triunfado en las urnas", siendo aquellos apoderados personas tan dignas como cualquier otra que pudiera ostentar y ostentó iguales facultades.

Esto es todo, pues el "barullo" que a primera hora del día 31 se produjo, fué ocasionado por la inexperiencia de unos, la desconfianza de otros, el temor de los demás, y el atrevimiento de los menos, todos elementos constitutivos de la única candidatura que se presentaba a las urnas, contra mi solo nombre. Minúsculo incidente que ha convenido hinchar para fines de política rural, y que ha merecido desde el primer instante la absolución total y absoluta de las autoridades judiciales y gubernativas, declarando la inculpabilidad, en todos los órdenes, de aquellos señores apoderados que sufrieron las iras de unos cuantos exaltados.

¿Y esto es lo que repugna enjuiciar? ¿Por qué, tan a sabiendas, se falsean los hechos y se quiere desacreditar a quien, como yo, sólo merece de sus conciudadanos, el mismo respeto que siempre a todos he tenido?

Pero esto no tiene importancia. Por fortuna todos nos conocemos, á todos se nos conoce, y todos nos hemos y estamos dando a conocer; afortunadamente para mí, ninguno de los señores firmantes del insidioso comunicado puede impunemente arrojar piedras al tejado ajeno...

Conste que en este asunto no habrá réplica, porque si entramos á aquilatar conductas, a quien habrá de repugnar enjuiciarlas será, seguramente, a mí.

Arturo Salazar.

La Laguna, 5 de junio de 1931.

De la Mancomunidad

Comunicaciones interinsulares

El presidente de la Mancomunidad provincial interinsular, Sr. Gil Roldán, viene realizando gestiones conducentes á dar satisfacción á las aspiraciones de la isla de la Gomera sobre conexión de los servicios de vapores correos de las líneas principales con las de los que realizan el servicio comercial de circunvalación en aquella isla, aspiraciones de que se hizo eco en la sesión de constitución de la comisión gestora de dicho organismo, el representante de aquel Cabildo Insular, don Antonio Espinosa Ayala, y que de resolverse en el sentido propuesto por él redundarían en positivo beneficio de los intereses públicos y del Comercio de la isla hermana.

SUCESO EN EL SAUZAL

Una joven despeñada

En las primeras horas de la mañana de ayer se despeñó en un barranco del término del Sauzal, la joven Pilar Peraza, de 19 años de edad, natural y vecina de dicho pueblo.

La citada joven se hallaba dedicada a coger yerba, en unión de su padre, teniendo la desgracia de resbalar por una ladera y caer al fondo del barranco, desde gran altura.

Auxiliada por su padre y conducida al Hospital de Dolores de La Laguna, se le apreciaron heridas en la cabeza y otras partes del cuerpo, de pronóstico grave.

Quedó hospitalizada en dicho establecimiento.

Notables mejoras

EN LOS NUEVOS MODELOS

GRAHAM

Las personas que vieron por primera vez en la Exposición de Nueva York los nuevos modelos Graham de seis y ocho cilindros con sus valiosas mejoras y refinamientos, quedaron sorprendidas de que estos magníficos coches pudieran venderse a precios tan ventajosos.

La más interesante mejora de las muchas que ofrecen estos nuevos modelos, es la transmisión Graham sincro-silenciosa de cuatro velocidades, la cual, al reducir notablemente las revoluciones del motor, permite una considerable economía de gasolina y aceite, sea cualquiera la velocidad del coche, reduce también el desgaste de las piezas del motor y, además, proporciona una nueva y deliciosa sensación de suavidad y facilidad en la conducción.

El bello colorido de estos nuevos modelos y las piezas plateadas al cromo, armonizan de un modo perfecto con la elegancia de sus líneas. Las mejoras introducidas en el chasis, y el equipo completo de cristales inastillables, contribuyen a una mayor seguridad.

Deseamos que usted vea y conduzca estos nuevos modelos de seis y ocho cilindros que sorprenden incluso a las personas conocedoras del gran valor intrínseco que siempre han ofrecido los coches Graham, y que disfrute de esta nueva emoción del motorismo.

Existencias de piezas de recambio

Distribuidor: JACOB AHLERS, Marina 31

TELEFONOS NUMS. 1140 Y 1141. SANTA CRUZ DE TENERIFE

Paja para pienso

Blanca, fina, procedente de Sevilla, de la mejor calidad.

Se cuenta con cantidades para ventas al por mayor.

Para pedidos: — MAXIMILIANO DIAZ NAVARRO — CALLE DE SAN JOSE, NUM. 20. SANTA CRUZ DE TENERIFE.

M. DIALDAS

A PRECIOS SIN COMPETENCIA

CRESPONES ESTAMPADOS ULTIMA NOVEDAD, EXCLUSIVA DE ESTA CASA, Y EXTENSO SURTIDO EN CLASES Y COLORES EN CRESPON DE LA CHINA Y GEORGETTE

M. DIALDAS

TELEFONO NUMERO 771. PLAZA REPUBLICA, 7

Véanse aparatos y pídanse informes en la "FOTO CENTRAL"

Talleres mecánicos de construcción y reparación

JUAN MOECK

RAMBLA 11 DE FEBRERO AL LADO DE LA PLAZA DE TOROS

Reparación perfecta de automóviles, camiones y maquinaria.

PERSONAL COMPETENTE PRONTA ENTREGA

Mantequilla uruguaya marca "COLE"

La única pasteurizada. No contiene sal, por lo que es tolerada por los estómagos más delicados.

Cuando usted la haya probado una vez, no querrá otra.

Paquetes de 200 gramos neto.

Pídala usted en todos los establecimientos de primer orden.

Sellos de Correo y efectos timbrados en general

Se expenden en EL MONTURRIO, calle Castro, 25, esquina Serrano, donde a la vez encontrará el público toda clase de comestibles a precio económico y con peso garantizado.—EL MONTURRIO.

Paja para pienso, de Sevilla

Paja de empaque

ALFALFA, nueva cosecha

PRECIO SIN COMPETENCIA INMEJORABLE CALIDAD. —

Para detalles: Heliodoro Rodríguez López, Paseo Asuncionistas; Teléfono 696. — Oficinas muelle; teléfono 294.

Aceite de Ricino "ERBA"

SIN SABOR — SIN OLOR
SIN COLOR

De venta en todas las farmacias y droguerías

Representante: D. A. JOSE MARIA SEGURA ADELL. — Pérez Galdós, número 1 — Santa Cruz de Tenerife.

Ministerio de Cultura 2010

HIDROELECTRICA DE GUIMAR S. A.

Se pone en conocimiento de los señores accionistas que en el «Boletín Oficial» de fecha 27 del pasado mes de mayo aparece inserto un anuncio de convocatoria a Junta general extraordinaria para el día 21 de los corrientes, a las once de la mañana, cuya reunión se ha de celebrar en el local social, Plaza de la Iglesia, número 10, con arreglo al siguiente

ORDEN DEL DIA

1.—Lectura y aprobación del acta de la sesión anterior.

2.—Someter al estudio y aprobación si procediera, de la Junta general de accionistas, el proyecto de reforma de nuestros Estatutos aprobado por el Consejo de Administración.

Güimar, 2 de junio de 1931.—El presidente accidental, **Ignacio González García**

HOTEL ROSA

TACORONTE

El domingo, día 7, se servirá en este ya acreditado hotel un selecto menú, compuesto de sopa, cuatro platos variados, a elegir, postres, fruta y café.

Precio del cubierto, 4'50 pesetas.

Por la tarde, te con pastas al precio popular de una peseta.

La fiesta será amenizada por la pianista de la casa.

Visite usted el «Hotel Rosa», en Tacoronte, y quedará convencido de su excelente servicio y reducidos precios.

Subasta importante

El próximo día 15 de junio, a la hora de las 12 de la mañana, tendrá lugar en la sala del Juzgado de Primera Instancia de esta capital, la subasta de los bienes muebles embargados en los autos ejecutivos, seguidos en el mismo para el cobro de pesetas.

Y como se trata de un gran surtido de efectos navales, de ferretería y bisutería, en perfecto estado de conservación, cuyos precios resultan muy económicos, por razón de la subida del cambio y otras circunstancias, se hace saber que pueden examinarse todos los días hábiles, de 4 a 6 de la tarde, en la casa número 66, antiguo, y 30, moderno, de la calle de Imeldo Serís, accesoria de la calle de la Cruz Verde, número 1, y accesoria izquierda de la casa número 15, antiguo, y 11, moderno, de la calle de la Caleta, de esta capital.

La subasta se hará en un solo lote, no siendo admisibles posturas que no cubran las dos terceras partes de su avalúo, y para tomar parte en ella es necesario consignar previamente, en la mesa del Juzgado, una cantidad igual, por lo menos, al 10 por ciento del valor de los bienes.

DE LA LAGUNA

Comisión examinadora

Esta noche marchará a Santa Cruz de la Palma la comisión examinadora de la Normal de Maestras.

Regreso de un Tribunal

Ha regresado de Santa Cruz de la Palma el Tribunal examinador del Instituto provincial, que, presidido por don Agustín Cabrera Díaz, se trasladó a dicha ciudad para actuar en los exámenes de fín de curso.

Catedráticos

Ayer hicieron viaje a la Península, terminados los exámenes en la Universidad de San Fernando, los catedráticos de este centro, señores Sanz Cid, Pina, Hernández Borondo, Gaspar Arnal, Sela y Castro.

Dentro de breves días hará también viaje a la Península el profesor de la Normal de Maestros, don Juan Cuberta Jurado, al que acompañará su esposa, la directora de la Escuela Normal de Maestras, doña Carmen Galdós.

Asamblea

Esta tarde, a las tres, se celebrará en el Teatro Leal la anunciada asamblea del partido republicano social, cuyo acto será público.

En el Ateneo

El pasado jueves, estuvo en el Ateneo de La Laguna la señorita Natividad Cabrera, haciéndole entrega el presidente accidental, señor Pérez Delgado, de un magnífico reloj de oro con la inscripción: "El Ateneo á Miss Tenerife", obsequio de dicha sociedad.

Tanto la citada señorita como las demás que le acompañaban, fueron obsequiadas por la directiva y socios del Ateneo.

Escuela Náutica

Estudiantes aprobados

En la Escuela Oficial de Náutica de esta capital han terminado sus estudios, con buenas notas, los aspirantes a oficiales de la Marina civil, don Miguel A. García Hernández, don Arturo Quintana y González Corvo, don José A. Carrillo y González-Regalado, don Francisco Verdejo Berástegui, don Tomás Martínez Barona, don Benjamín Castañeira Schmann y don Rafael Cejas Morales.

También ha terminado el segundo año de la carrera de Náutica, don Gonzalo Toledo Julián, con notas de sobresaliente.

Asimismo ha dado fin a sus estudios el alumno de maquinista, don Enrique López Carnero.

NOTAS DE SOCIEDAD

Viajeros

En el vapor «Juan Sebastián Elcano» se embarcaron ayer para la Península, don Victoriano Orozco, doña María Matías Izquierdo, doña Carmen Yumar de Martín y doña Juana del Castillo de González e hijas.

—También hicieron viaje a la Península los abogados don Antonio Cabrera Revilla y don Tomás Izquierdo Barrios.

—Ayer llegaron de Las Palmas don Emiliano Urquía Sánchez, don Cástor Gómez, don Andrés Perelló, don Carlos Fuster, don Amadeo Macías, don Francisco Ledó y don Benjamín Llorca y señora.

—Para la Península hicieron ayer viaje don José Garcés Gil, don Albino Antogini y don Santiago y don Manuel Valencia.

—Han llegado de la Gomera don José Cabello, don Sebastián Darias, don Juan Díaz, don José Suárez y don Manuel González.

—De Las Palmas han llegado don Gregorio Velasco, don Carlos Pestana, don Alfonso Díaz, don Juan Bordón, don Néstor Casanova, don Juan Armas y don Vicente Naranjo.

—Han llegado de Santo Domingo don Rafael Martín Segovia, y don Indalecio Díaz Hernández.

—Ayer hizo viaje a Madrid la señora doña Carmen Yumar Monje de Martín.

—El martes próximo harán viaje a la Península, en unión de sus respectivas señoras esposas, don Juan Trigo y don Francisco Molina.

—Han marchado a la Península don Juan del Castillo e hijas y don Tomás Izquierdo Barrios y hermana.

—Para Santa Cruz de la Palma harán viaje esta noche, don Cristian Trenkel, don Rufino García, doña Pilar García, don Ramón Soteras, don Emiliano del Toro, don Angel López y don Antonio González.

—Han llegado de la Gomera don Pedro Trujillo y señora, don José López y don Manuel Sánchez y familia.

—Han marchado a Las Palmas don Juan González, don Sebastián Artiles, don César Cantón, don José Santaella y familia, don Manuel Guisado y señora, don José Padrón y don Francisco González.

Bodas

En Candelaria contraerá el día 15 del corriente mes matrimonio con la bella señorita Eulalia Olivera Fuentes, el joven comerciante don Juan Quintero Guerra.

—Ha contraído matrimonio en esta capital con la bella señorita Concepción Abreu Campos, el joven don Cristóbal Rijo Suárez.

Apadrinaron a los contrayentes la señorita Nieves Campos de la Rosa, y su hermano don Pedro, tíos de la desposada.

Al nuevo matrimonio deseamos todo género de felicidades.

—En La Laguna ha contraído matrimonio con la señorita María Viera Pío, el joven don Francisco Armas Bacallado, siendo apadrinados por el secretario de este Ayuntamiento, don Hipólito Fumagallo y su señora esposa.

Estudiantes

Ha terminado el segundo año de la carrera del Magisterio, con matrícula de honor, la señorita Jacoba Ruiz, hija de nuestro amigo don Miguel Ruiz Rodríguez, procurador de los Tribunales.

Enfermos

Hállase bastante mejorada de sus dolencias, la señora esposa del joven ingeniero, don Arturo Hardisson Wouters.

—En la vecina ciudad se encuentra enferma la señora doña Concepción Machado, viuda de Renshaw.

Noticias deportivas

El encuentro de hoy

En el campo de la Avenida se jugará esta tarde el partido Tenerife-Unión, que ha despertado mucho interés, después del resultado del último partido del Stadium.

Los equipos se alinearán en la siguiente forma:

Tenerife.—Pestano; Llombet, García; García II, Esquivel, Arocha; Ramos, Torres, Felipe, Rancel, Luzbel.

Unión.— Fernández; Basilio Elisandro; Cubas, Castellano, Barreto; Pacheco, Mesa, Quico, Nieto, Alejo.

Regreso de un jugador

De Barcelona ha regresado a Las Palmas el antiguo defensa del Gran Canaria, Prada, que volverá a formar parte del equipo titular de la vecina isla.

Triunfo del Marítimo en Lisboa

El Marítimo, en los últimos partidos jugados en Lisboa, ha vencido a sus contrarios por 1-0 y 6-1, clasificándose para las semifinales del campeonato de Portugal.

El "once" funchalés jugará las semifinales en los días 7 y 14 del actual, y, según su resultado, decidirá la fecha del viaje a Tenerife.

En el caso de quedar clasificado para la final, no vendrá hasta los primeros días del mes de julio entrante.

Las semifinales del campeonato de España

Hoy se celebrarán en la Península los primeros partidos de las semifinales para el campeonato de España, jugando el Athlétic de Bilbao y el Logroño, y el Betis con el Arenas de Guecho.

Las impresiones de la prensa peninsular reflejan un pronóstico favorable a los dos equipos de Bilbao, para disputarse la final del torneo.

SUCESOS

Hurto de un automóvil

Ha sido denunciado por la Guardia civil el vecino de Tacoronte, Eleuterio Hernández Rosales, conocido por Velasco, que sustrajo un automóvil de la propiedad del súbdito alemán don Carlos Trettan, dejándolo abandonado y con averías a la entrada del camino de la Esperanza, en la ciudad de La Laguna.

El señor Trettan había dejado el auto en la glorieta frente al Hotel Camacho, de donde le fué sustraído.

Heridos

En la Casa de Socorro han sido asistidos los siguientes heridos:

Casimiro Arteaga Castilla, de 18 meses, con domicilio en la calle de Emilio Calzadilla número 27, que presentaba una herida producida por instrumento punzante en la cara plantar del pie derecho.

Gonzalo Martín, de 4 años, domiciliado en Suárez Guerra, herida contusa en la rodilla izquierda.

Silvestre Morales, de 17 años, domiciliado en Buenavista, herida contusa en la cara palmar de la mano derecha.

Unión de Comerciantes, Industriales y Agricultores

de la isla de Tenerife

CITACION

Por la presente se convoca a los señores accionistas de esta Sociedad, con el fin de que se sirvan concurrir en la tarde de mañana, domingo, y hora de las tres, al local social del Círculo Mercantil, de esta capital, al objeto de proceder a la constitución de la misma.

Santa Cruz de Tenerife, 6 de junio de 1931.—El Secretario del Círculo Mercantil.—Guillermo Guigou.

De Enseñanza

Los ejercicios de oposición

Se ha publicado un decreto de Instrucción Pública suspendiendo todos los efectos de la real orden de 6 de abril último, relativa a la repetición de los ejercicios de oposición para los

La gratificación de residencia a los maestros

Leemos en la prensa de Madrid la siguiente noticia:

«Los periodistas preguntaron al ministro de Instrucción Pública si en el decreto que se publicó respecto a la gratificación a los catedráticos y profesores que sirven en Canarias estaban comprendidos los maestros, pues más de una vez se les ha perjudicado al no quererles incluir en ninguna de las dos denominaciones.

Afirmó que, desde luego, su criterio es que están comprendidos, y que como se le pedía daría las oportunas órdenes para que no ofreciese ninguna duda su inclusión en el aludido decreto.»

Registro civil

NACIMIENTOS

Epimenio Herrera León.
Tomás Carrillo Mendoza.
Fernanda López Hernández.

DEFUNCIONES

Francisco Riejas Delgado, de esta capital, 71 años, viudo. Carcinoma gástrico.—Primo de Rivera, 7.

MATRIMONIOS

Isidoro Febles Ramos, de Candelaria, 30 años, soltero, con María Díaz Alvarez, de esta capital, 16 años, soltera.

Juan Lugo Melián, de esta capital, 18 años, soltero, con María Dolores Batista Saavedra, de La Oliva, 15 años, soltera.

Cesáreo Romero Cabrera, de esta capital, 29 años, soltero, con Dolores Rosales Hernández, de esta capital, 23 años, soltera.

Eleuterio Santos Martín, de Las Palmas, 24 años, soltero, con Antonia Brito Pineda, de Hermigua, 21 años, soltera.

Pectoral "Feria"

(AL TIOCOL FOSFATADO)

Remedio eficaz contra todas las afecciones de las vías respiratorias, *Tuberculosis pulmonar, bronquitis crónicas*, tos, catarros, grippe, etc.

Hombres Prácticos

No es la mujer la sola entusiasta del Jabón Heno de Pravia, por la gracia de su perfume inconfundible y el encanto de su espuma, que afina y suaviza el cutis. También los hombres prácticos aprecian lo que vale este jabón puro, compacto, de gran duración, elaborado con aceites muy finos y con tal perfección que no hay cuidado de que corte o estropee las manos por muchas veces que se laven al día.

Pastilla, 1,25

Jabón Heno de Pravia

PERFUMERÍA GAL. - MADRID. - BUENOS AIRES

Ministerio de Cultura 2010

DE LOS PUEBLOS

SAUZAL

Hoy se celebrará en el populoso barrio de Ravelo un mitin de propaganda republicana, para el que reina el mayor entusiasmo entre los vecinos de dicho barrio.

Tomarán parte los señores Fernández Bethencourt, Dorta Martín, García Cruz, Darias Padrón, García Pérez y Avila Rodríguez.

REALEJO BAJO

La señorita Carmita Hernández Toste ha terminado sus estudios en la Normal de Maestras de La Laguna, obteniendo nueve sobresalientes y matrículas de honor, en las asignaturas del último año, además de los innumerables sobresalientes obtenidos en casi todas las asignaturas de años anteriores.

Alumnas como estas honran a su pueblo y al centro en que cursan sus estudios, por todo lo cual la felicitamos sinceramente, lo mismo que a sus padres y estimada familia.

LA RAMBLA

Programa de las fiestas que se han de celebrar los días 7 y 8 del corriente en honor de la Santa Cruz y en el barrio de "Las Aguas":

Domingo, a las 10 de la mañana, función religiosa. A las 4, corrida de sortija en bicicleta. A las 5, paseo y música, amenizado por la banda de este pueblo, y a continuación, procesión. A las 10, paseo en la plaza de dicho barrio, amenizado por la ya citada banda.

Lunes, a las 8 de la mañana, misa en la capilla. A las 10 de la noche, verbena en la plaza, amenizada por un "jazz-band" de dicho barrio.

CORRESPONSAL

Vida militar

Promesa a la bandera

En la mañana de ayer prometieron fidelidad a la bandera nacional republicana, los reclutas incorporados últimamente a filas en los Cuerpos de esta guarnición.

Los de Infantería, Intendencia y Sanidad, formaron en el patio del Cuartel de San Carlos, pronunciando una patriótica arenga el teniente coronel, jefe accidental del Regimiento, don Diego Vega Correa.

Asistieron al acto, el general de la Brigada, señor Urbano, y el capitán de la misma, señor Cea.

También ayer prometieron a la bandera todos los reclutas pertenecientes a los destacamentos de La Laguna y Orotava.

Los concursos de tiro

El ministro de la Guerra ha comunicado a Capitanía general, que pueden asistir al concurso de tiro de San Sebastián, señalado para los meses de julio y agosto, todos los jefes y oficiales que lo deseen, siempre que queden cubiertas las necesidades del servicio.

Los jefes y oficiales que se propongan asistir al citado concurso, realizarán el viaje por su cuenta, sin derecho a dietas.

Presentaciones

Han hecho su presentación en Capitanía los siguientes jefes y oficiales:

Teniente coronel de Artillería, don José D. Maldonado, regresa de su comisión en Madrid.

Teniente coronel de Infantería, don José Sierra Serrano, presentado por ascenso.

Teniente auditor don Luis Piernavieja del Pozo, se despide con licencia para Las Palmas y Barcelona.

Capitán de Artillería, don Enrique Suárez Deza, regresa de su comisión en Madrid.

Comandante de Sanidad Militar, don Julián Rodríguez Pastrana, presentado de regreso del permiso que disfrutaba en la Península.

Veterinario de primera, don Miguel Sáenz de Pipaón, se despide para Logroño.

CAJA DE AHORROS Y MONTE DE PIEDAD
de Santa Cruz de Tenerife

Pérez Galdós, número 9
SUBASTA

El día 21 del actual, a las diez de la mañana, en las oficinas de esta Entidad, calle Pérez Galdós, número 9, tendrá lugar la de los objetos empeñados, cuyos plazos hna vencido sin que sus dueños hayan hecho las renovaciones que marca el Reglamento.

Dichos objetos se hallan expuestos al público hasta el día de la subasta, en stas oficinas, de diez a doce de la mañana.

Santa Cruz de Tenerife, 7 de junio de 1931.—El Director Gerente, J. A. Rumeu.

INFORMACIONES LOCALES

VIDA MUNICIPAL

Taxímetros

Don Domingo Figueroa Díaz ha presentado instancia solicitando se le conceda autorización para dedicar al servicio público de taxímetros un automóvil de su propiedad, marca Ford, con sujeción a la tarifa de 60 céntimos y demás bases aprobadas por el Ayuntamiento.

Construcciones

Don Pablo González Méndez ha presentado planos, memoria e instancia, solicitando se le conceda autorización para construír una casa de planta baja en un solar que posee en el barrio de Buenavista.

Don Agustín Díaz ha solicitado asimismo se le conceda permiso para edificar un chalet en un solar que posee en la carretera de esta capital a La Laguna, frente al pasaje de Alvarez.

Solicitud

Don Daniel Bencomo González ha presentado instancia solicitando se ordene la construcción de los ramales de las tuberías generales del agua a presión y alcantarillado, en la Avenida de Blasco Ibáñez.

Reposición

Don Aquilino Díaz Vargas ha presentado instancia solicitando se le reponga en su destino de visitador del Resguardo de Consumos, del que fué injustamente separado.

Estadística escolar

La directora de la Escuela graduada del barrio Norte, ha remitido a la Alcaldía estadística de la asistencia diaria a clase de los alumnos que estudian en las diversas Secciones de aquel Centro.

La fiesta del "Salamanca"

La sociedad deportiva "Salamanca", ha solicitado se le ceda gratuitamente la Banda municipal de música para el festival que el próximo domingo, día 14, se celebrará en la plaza de toros, a beneficio de los obreros sin trabajo.

Asimismo interesa la concesión de un premio para el vencedor en las diversas pruebas que se han de celebrar.

La tubería del gas

El director de la Fábrica del Gas ha solicitado autorización para proceder a la reparación de la tubería de la calle de Angel Guimerá, frente a las casas números 36 y 38, en cuyos sitios se halla defectuosa.

El camino de Igueste

El director de la Sucursal del Banco de Cataluña en esta plaza ha comunicado a la Alcaldía que las 29 mil 787 pesetas 79 céntimos, acreditadas en la cuenta del Municipio, corresponden al pago de la cantidad con que el Ayuntamiento contribuye a la construcción del camino vecinal que une el barrio de Igueste con el de San Andrés.

Acuerdos

A don Julián Rodríguez Pastrana y Ballester, don Vicente Bernabé Galván, don Javier Felipe Sola y don Guillermo González, se les ha trasladado acuerdos del Ayuntamiento como resolución a las instancias respectivas que han presentado solicitando permiso para la construcción y reforma de edificios.

Agua para buques

En abril último se sirvieron 11 mil 644 pipas de agua, con destino a buques atracados al dique sur de este puerto.

Recaudación

Los partes que extendió la Oficina de aguas en abril último pasado, por el concepto de agua a presión, ascendieron a 27.280'05 pesetas.

En igual mes del año anterior, se obtuvo un resultado de 25.835'13 pesetas.

Permisos de acoples

Se han concedido los siguientes a la tubería del agua a presión:

A don Angel Arteaga Cruz, para la casa número 66 de la carretera de La Laguna.

A don Emilio López González, como presidente de la Cooperativa de Construcción de Casas Baratas, para nueve casas que está construyendo dicha entidad en Salamanca Chica.

A don Felipe Rufino Rosales, para la casa número 46 de la calle de Pablo Iglesias.

A doña Concepción Clavijo, para la casa número 36 de la calle de San Juan Bautista.

Juan García, de 37 años, con domicilio en Blanco, 27, erosiones en la cara dorsal de la mano derecha.

Línea frutera de Pinillos

Las dos nuevas motonaves "Turia" y "Darro"

Las dos unidades con que ha sido aumentada la línea frutera de Pinillos comenzarán a prestar servicio en el próximo mes de julio y serán destinadas a la misma ruta que actualmente viene efectuando la referida compañía, entre los puertos de Canarias, Sur de Francia, Italia y Norte de Africa.

Estos dos nuevos buques, que acaban de ser construídos en los astilleros de la Euskalduna, y cuyos motores alcanzarán una marcha máxima de 17 y media millas, y un normal de 15 millas en alta mar, han sido designados con los nombres de "Turia y Darro", y son de iguales características que sus similares "Ebro" y "Sil", hallándose dotados, como éstos, de los últimos adelantos aplicables a los buques dedicados modernamente a esta clase de transporte.

Tienen, además, la ventaja de habérseles introducido algunas importantes reformas para la mejor estiba y ventilación de la fruta bajo y sobre cubierta, siendo una de las más interesantes la instalación de extractores, de diez caballos de fuerza, que permitirá la renovación completa del aire en bodegas y entrepuentes, cada diez minutos. Esto, unido a la ventilación eléctrica en todos los departamentos, por un sistema recién patentado, y a su tonelaje relativamente corto, por ser así conveniente para la mayor rapidez en las operaciones de carga y descarga, así como la instalación de maquinillas y puntales en unas plataformas a tres metros de altura, para dejar totalmente libre la primera cubierta, completan todas las exigencias que requiere el "barco frutero".

Otra novedad de gran interés para los viajeros consiste en la instalación de cámaras en la cubierta superior, con alojamiento lujoso para 18 pasajeros de primera clase, y cuyo servicio será igualmente atendido con la exquisitez que se requiere. Como el buque se halla principalmente destinado al transporte de la fruta, las referidas cámaras han sido instaladas en la cubierta alta, no sólo con el fin de que así resulten en el sitio más apropiado y ventajoso para el pasaje, sino también para que este servicio sea totalmente independiente del frutero, sin que se entorpezcan las funciones inherentes a cada uno.

Por lo interiormente expuesto se ve que la Línea Pinillos ha mejorado de un modo notable sus servicios, aumentándolos con las dos motonaves que, desde julio próximo, quedarán afectas al referido itinerario semanal y fijo, Canarias-Marsella-Génova-Casablanca.

Sucesos en las islas

Nuevos detalles del vuelco de un camión

A las siete de la mañana del día 1 volcó en la carretera de Agulo, el camión T. F.-3.088, propiedad del vecino de Hermigua Luis Navarro Barrera, de 22 años, soltero, el cual guiaba el vehículo, en el que conducía nueve obreros dedicados á la carga y descarga de arena para las obras de dicho camino.

En el accidente resultaron heridos las siguientes personas:

Lorenzo Rodríguez Hernández, de 64 años, casado, heridas en la región parpebral derecha, luxación del hombro dercho y probable fractura del omoplato, de pronóstico reservado; Daniel Rodríguez Rodríguez, de 26 años, casado, probable fractura de la espina ilíacaantero-superior y contusiones, de pronóstico reservado; el conductor Luis Navarro Barrera, contusión en la región frontal; Domingo Rodríguez Clemente, de 31 años, casado, luxación del pulgar derecho; Domingo Clemente Aguilar de 29 años, casado, erosiones en la muñeca izquierda; Antonio Mesa García, de 42 años, casado, heridas en la región occipital; Alonso Cruz Clemente, de 45 años, casado, heridas en la región malar izquierda hemorragia en el ojo izquierdo y varias erosiones; Darío Clemente Aguilar, de 26 años, casado, erosiones en la mano izquierda y contusiones en el muslo del mismo lado; Jacinto Clemente Aguíar, de 33 años, casado, contusiones en la región lumbar y muslo derecho, y Mauricio Brito Rodríguez, de 35 años, casado, contusiones en el hombro izquierdo; todos de pronóstico leve, según dictamen del médico titular, don Manuel Sandoval, que les prestó inmediata asitencia.

De las diligencias practicadas se deduce que el accidente fué producido por efecto de un falso viraje del conductor, al tomar una curva con exceso de velocidad.

ESPECTACULOS

Teatro Guimerá

A las seis menos cuarto, la zarzuela «La rosa del azafrán».

A las nueve y media, el sainete «La revoltosa» y la zarzuela «Gigantes y cabezudos».

Parque Recreativo

A las cuatro y media, la película cómica «Forasteros en Atlanty-City».

A las seis menos cuarto, «Las cuatro plumas».

A las ocho, la película titulada «Jazz-Band».

A las diez menos cuarto, «Las cuatro plumas».

Cine La Paz

A las tres y cuarto, la película americana «La senda de la caravana».

A las cuatro y media, la película titulada «El rescate».

A las seis menos cuarto, la película cómica «Relámpago».

A las ocho, la película titulada «Los pecados de los padres».

A las diez menos cuarto, «Relámpago».

Royal Victoria

A las cuatro y media, la película titulada «El cobarde».

A las seis y cuarto, la película titulada «Icaros».

A las ocho, «Hombres de hierro».

A las diez menos cuarto, «Icaros».

Cinema Victoria

A las tres y media, la película en seis partes, «Baños de sol».

A las cinco y media, una cinta cómica en dos partes, «A caza de elefantes», y la película en cinco partes, «El solterón».

A las siete y media, «Baños de sol».

A las nueve y media, la producción Ufa, «Scheherezade».

Cine Tenerife

A las nueve y media, estreno de la película «Entre gente bien».

Cine Toscal

A las cuatro de la tarde, la película titulada «Hombres de presa».

A las seis, la película «Mío es el mundo».

A las ocho, la película «Venganza amorosa».

A las diez, la superproducción Metro, «Tentación».

Cine Avenida

A las seis, la película titulada «El capitán Carretero».

A las nueve, estreno de la superproducción «El rescate».

Parque Victoria.—La Laguna

A las seis y media y nueve y media, la película en ocho partes, «Carne de mar».

Teatro Leal.—La Laguna

A las seis, la película en ocho partes, «La quimera del oro».

A las nueve y media, la película en siete partes, «La máscara de hierro».

FIRGAS
LA MEJOR AGUA DE MESA

Venta en todas partes.
Reparto a domicilio.
Depósito: Candelaria, 19.
Teléfono 2145.

Cigarrillos Habanos
HOY COMO AYER LO MEJOR ES

GENER

CON UN TIPO PARA CADA GUSTO, Y EL MEJOR GUSTO EN TODOS LOS TIPOS

"GENER PRESIDENTES"
Cigarrillos Ovalados Gruesos.

"GENER NUMERO 1"
16 Cigarrillos Ovalados Finos.

"GENER MONTERREYES"
16 Cigarrillos Redondos Gruesos

"GENER NUMERO 10"
16 Cigarrillos Redondos Finos.

"GENER GRAND LUXE"
Ovalados Gruesos, Boquilla de Corcho.

— HEREDEROS DE JOSE GENER —
HABANA.—(CUBA)

Para los hombres

CABALLEROS: ¿Quieren vestir con elegancia y economía? Visite sin pérdida de tiempo la casa

LA CIUDAD DE TENERIFE

Santo Domingo, 8, la que vende más barato y donde encontrarán trajes hechos de lana desde el módico precio de 45 pesetas. Trajes y pantalones de gran novedad, para la presente temporada, a precios muy reducidos; trajes de dril en gran cantidad desde el BARATISIMO precio de 15 pesetas; calzoncillos cortos de semi-hilo, a 2'50 pesetas; camisas, de gran duración, propias para trabajadores desde 3'50; calzoncillos cortos de muselina, uno 2'00 pesetas; dos 3'90, y tres 5'70; pantalones de dril desde el baratísimo precio de 5 pesetas, calcetines, camisetas, corbatas, ligas, tirantes, sombrillas y tejidos en general, todo a precios muy económicos.

Visite este establecimiento.

Nota.—Con el fin de que todo comprador sea más beneficiado en los artículos de esta casa, rogamos recorten el presente anuncio y presentándolo al hacer su compra, haremos un descuento del cinco por ciento en todos los artículos de confección.

LA CIUDAD DE TENERIFE

Santo Domingo, 8.

De gran interés para los fumadores

La fábrica de tabacos de Luis Zamorano Benítez, ha puesto a la venta sus cigarrillos «X. X. X.», en calidad especial, obsequiando a mis clientes por cada 25 cupones con una bonita fotografía, hecha por el afamado paisajista, señor E. Baena.

VEANSE LOS CUADROS DE EXPOSICION

SE VENDE

En Tacoronte, el hotelito chico donde está instalada la fonda de Peraza.

Unas gañanías y un edificio de dosplantas, ambos lindando con la carretera de la Orotava.

Unos solares que lindan con la carretera de Tejina.

Puertas, ventanas y varios enseres.

Para informes: GUILLERMO CAMACHO. Calle del Castillo, número 51, Santa Cruz de Tenerife, o doña Bella Camacho, Hotel Camacho. Tacoronte.

Este es mi secreto

Toda la gente me dice: "Qué brillo más hermoso tienen siempre sus grifos"... "Cómo admiro la limpieza de sus metales"... "Mire Vd. a ese picaporte!" ¿Le digo mi secreto? Pues bien, se debe al "Brasso," que en un periquete hace brillar a los metales como los rayos del sol reflejan sobre un espejo.

Brasso
LIQUIDO PARA LIMPIAR METALES

RECKITT AND SONS, LTD., HULL Y LONDRES.
Agente: John W. Golding, Apartado No. 2, Santa Cruz de Tenerife, Islas Canarias.

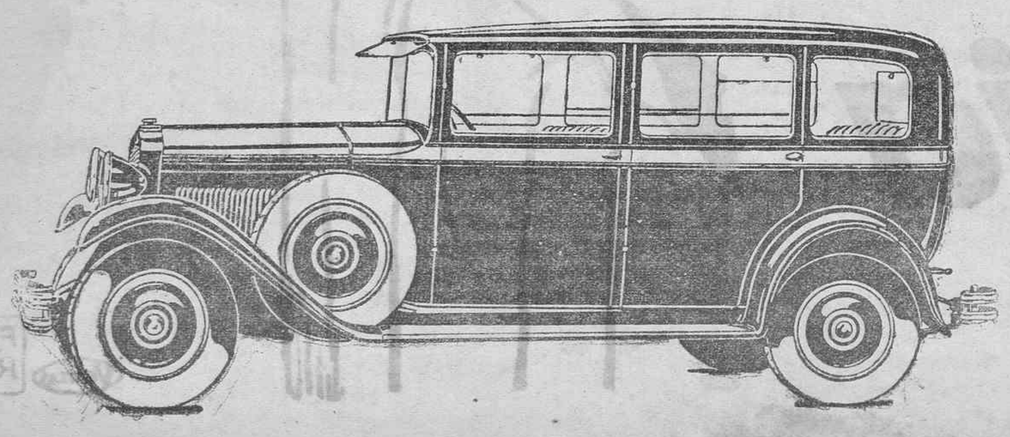

VEA FIAT

EN EL
Salón Emposición los nuevos modelos 514

Lo más elegante y económico que ha venido a Canarias.

Alberto Camacho — Dr. COMENGE, NUMERO 11, SANTA CRUZ DE TENERIFE

Ministerio de Cultura 2010

Tercera subasta voluntaria

La Sociedad «Las Caletillas» vende en pública subasta los bienes siguientes:

Un motor Diesel, marca «Koerting», para aceite crudo, seis cilindros. Fuerza normal: ciento ocho caballos con seiscientas revoluciones p. m. Piezas de repuesto y de reserva.

Mil ciento setenta y un metros treinta y dos centímetros de tubería de impulsión, de acero S. M., sin soldadura, «Manesmann»; probada cada pieza a setenta y cinco atmósferas de presión. Ciento veinticinco milímetros de diámetro interior.

Una bomba horizontal centrífuga, de alta presión, con nueve cámaras accesorios y piezas de repuesto.

Todo ese material casi sin uso.

Un estanque, de cinco mil pipas, de cemento armado.

Una atargea de setecientos cuarenta y dos metros.

Situados en Igueste de Candelaria.

La subasta tendrá lugar, ante el Notario don Severino Fernández Somoza, en esta capital, el 15 de junio próximo, a las once de la mañana.

En esta tercera subasta se adjudicarán los bienes al que haga la mejor oferta.

Para detalles, dirigirse a don José María Fragoso, calle de Emilio Calzadilla, 6 y 8.

Aguas de San Roque

TELDE (GRAN CANARIA)

Excelente agua de mesa. Diurética. Indicadas para hipercloridia, dispepsias, gastralgias, estreñimiento, catarros gastro-intestinales y congestión hepática.

Acidulada. Bicarbonatada. Sulfatada. Sódica. Variedad Sulfo-clorurada.

Venta en cafés, tiendas de ultramarinos, farmacias, etc.

Depósito: Jesús Nazareno, 26.

Reparto a domicilio.

Camisería Madrid

CRUZ VERDE, 18

Se acaban de recibir grandes surtidos de trajes para caballeros, de algodón y lana, en variedad de colores y calidades inmejorables, a precios sin competencia.

Trajes desde 16 pesetas en adelante, hasta 125.

Enorme variedad en camisas desde el precio de 4 pesetas y otros muchos artículos a precios sin competencia.

No dejen de visitar esta casa, la que más barato vende y mejores artículos despacha.

Cruz Verde, 18, junto a la botica del Negrito.

Se venden tres autos

MARMON, OCHO CILINDROS

7 plazas, nuevo, dos meses uso, pesetas 7.000.

5 plazas, nuevo, diez meses uso, pesetas 5.000.

5 plazas, nuevo, 12 meses uso, pesetas 4.500.

Informarán: calle de Fermín Galán (antes Alfonso XIII), número 34.

Ondulaciones Marcel y al agua — Ondulación Permanente

MASAJES

Peluquería Francesa

José Murphy, 2—Teléfono 509

Manicura y cejas — Tintes líquidos y Henné

SANTIAGO DE LEON HERNANDEZ

ABOGADO

Consulta diaria, de nueve a una.

Valentín Sanz, 2, esquina a Alfonso XIII, entresuelo

SANTA CRUZ DE TENERIFE

Consulta: jueves, de una a cuatro.

CARRERA, 25.—OROTAVA

Señora

Ya llegaron los ricos productos **DR. OETKER.**

Polvo levantar.—Pudines.—Jaleas de frutas, etc.

Un pudín para seis personas, 40 céntimos.

Pida usted los libritos de recetas Dr. Oetker, que le regalan en los comercios abajo indicados.

Unicos autorizados vendedores en Santa Cruz de Tenerife:

Don José de Armas Jiménez, "Los Dos Hermanos", Viera y Clavijo, 23; Don Alvaro Ruiz, "El Central", Castillo, 30; Don Luis Quintero, San Francisco, 2; Don José Ruiz de Arteaga, Castillo, 5.

En La Laguna.—Don Otto Rapp, dulcería "La Princesa", Plaza de la Concepción, 1.

En la Villa de la Orotava.—Don Egon Wende, confitería y café "Taoro", calle León 5.

En Güimar.—Doña Emelina Campos Jorge, Vda. de García.

Representante: Bernardo Diepenbrock, Puerta Canseco, 35

Lo más barato

Flor de China, a una peseta vara
Crespón lababie, a 3'50

Crespones, a 3'50 vara; colchas, a 5'00; sábanas, a 5'00; calcetines fantasía, a 0'90; toallas, desde 0'60; driles, a 1'50 vara; mahón, a 1'25; laval crudo y colores, a 1'00; tussol crudo doble ancho, a 3'25 vara; medias de seda, desde 1'00; muselina a 0'80 vara; hamburgo, a 0'85; percales, a 0'85; popelín, a 0'90; camisas percal a 4'50.

Voile de lana, a 2'50 vara; paños de cocina, a 0'30; pañuelos de bolsillo, a 0'25; delantales, a 0'75; alfombras, a 3'00; hules, a 5'50 metro, hilos para máquina, a 0'10 el carrete; hilo de zurcir, a 0'15 ovillo; gran surtido en encajes blancos y crudos, e infinidad de artículos, a precios fuera de toda competencia.

Precios especiales para revendedores.

ALMACEN "LOS ESPEJOS"

CALLE CASTILLO, 36

¿Está Vd. agotado? Pues no dude un momento y tome **CAFIASPIRINA** y se sentirá como nuevo. No afecta al corazón ni a los riñones. BAYER

A los centros oficiales

Pongo en conocimiento de los señores jefes de los diferentes Centros y oficinas del Estado, que he recibido, de mi representada la Casa «El Arte», de Valencia, varios modelos de sellos de caucho, rótulos de esmalte, metal, etc., con los nuevos emblemas del Gobierno de la República, por si desean verlos y pedir los que le hagan falta. También poseo cotización de rótulos de esmalte y mayólica para calles, plazas y avenidas, así como de números para casas, nichos, etc.

El Representante: Rafael Cuesta.—Emilio Calzadilla, 34 D.

Lorenzo Villalba

OPTICO

Calle de San José, núm. 17

Comprente usted en esta casa sus gafas y lentes; los cristales son de inmejorable calidad, elegantes armazones y sus precios no admiten competencia.

Persil — Un producto abase «Persil» para el lavado automático de la ropa. Empleo sumamente simple. Henkel. Empleando el Persil se obtiene sin el menor esfuerzo, sin blanquear ni frotar, después de hacerla hervir una sola vez, ropa limpia de resplandeciente blancura. Se garantiza la absoluta inocuidad del producto, siempre que se en cuanto lo informe c. d. Sin cloro.

Estrería Valenciana

CRUZ VERDE, 12

Acaba de recibir un extenso surtido en silloncitos, mecedorcitas y andaderas para niños. Sillones, chaisse-longue, juegos de sala completos y estera fina para esterar habitaciones.

Gran variedad en cestos y canastillas.

También tenemos un buen surtido en macetas, botellas y cántaros para agua.

Al mismo tiempo me es grato comunicar a nuestra numerosa y distinguida clientela y al público en general, que nos encargamos de hacer cortinas orientales a la medida, felpudos y alfombras.

Transparentes y persianas en todos tamaños y zapatillas de verano.

ESTERERIA VALENCIANA

Cruz Verde, esquina a Imeldo Serís.

DEL PUERTO

Entradas de ayer

VAPORES.—"Juan Sebastián Elcano", español, de San Juan de Puerto Rico, con 37 pasajeros de término, 217 de tránsito y carga general. Consignado á La-Roche.

"Solferino", noruego, de Dieppe y Las Palmas, con carga genral. Consignado á R. López.

"León y Castillo", español, de Las Palmas, con 51 pasajeros de término y carga general. Consignado á M. Cruz.

"Isora", español, de Guía y escalas, con frutos. Consignado á Peña.

"Sancho II", español, del Puerto de la Cruz y Garachico, con frutos. Consignado á R. López.

"Aberdare", inglés, de Buenos Aires, en tránsito. Consignado á Cory.

"Guanche", español, de Hoya Grande, con frutos. Consignado á Fyffes.

VELEROS.—"Villa de Güimar", de Abona, con carga general.

Salidas

VAPORES.—"Juan Sebastián Elcano", para Barcelona y escalas; "Aberdare", para El Havre; "Adeje", para Guía y escalas; "Isora", para Garachico; "Sancho II", para Puerto de la Cruz; "Alca", para Las Palmas y Liverpool; "León y Castillo", para Las Palmas; "Astur-Galaico", para San Sebastián de la Gomera;

VELEROS.—"Tenerife", para Sta. Cruz de la Palma; "María Bonmatí", para Las Palmas; "Villa de Güimar", para Abona.

GACETILLAS

La Unión de Comerciantes, Industriales y Agricultores de la isla de Tenerife, celebrará hoy, domingo, a las tres de la tarde, en el domicilio del Círculo Mercantil, una reunión para proceder a la constitución de la misma.

Esta nueva entidad será la encargada de construir un gran edificio en la Plaza de la Constitución, para domicilio social de las clases comerciales y otros servicios.

Han terminado brillantemente la carrera de Derecho, en la Universidad de La Laguna, los jóvenes de esta capital, don Arturo Pícar y Cano, don José Ismael Rodríguez López, don Policarpo Méndez Hernández y don Enrique Marco Dorta.

Al felicitarles, les deseamos muchos triunfos en su carrera.

SE VENDE una cama de matrimonio de madera satén con inscrutaciones de nácar, y mesilla, en 75 pesetas, y una bañera grande, baratísima.—Razón: Salamanca Chica, letra Z.

Ha sido modificado el artículo 404 del Reglamento de Reclutamiento, en el sentido de que el segundo plazo de la cuota militar debería satisfacerse desde los primeros días de marzo al 31 de julio del año en que sean llamados a prestar servicio en filas.

Quienes no lo efectúen, continuarán en ellas como reclutas pertenecientes al segundo llamamiento, con pérdida de todos los derechos adquiridos.

EL NOTICIERO.—Este periódico publicará en su edición de mañana, un interesante texto. También publicará un artículo titulado «Tenerife, futbolísticamente»; la reseña del encuentro de hoy en el campo de la Avenida, entre los equipos Unión y Tenerife, además de sus acostumbradas secciones de boxeo, cine, teatros, etc.

En el vapor «Ciudad de Palma» hizo ayer viaje a la Península el magistrado don José Fernández Orbeta, que ha sido nombrado para el Tribunal Supremo.

El señor Fernández Orbeta fué obsequiado con una comida íntima por los magistrados y fiscales de la Audiencia de Tenerife.

POR AUSENTARSE sus dueños, se venden muebles en la Cuesta, 45.

El ingeniero director del puerto, señor Luque, giró anteayer una visita de inspección a las obras de los embarcaderos del Puerto de la Cruz y Garachico.

PERDIDA de una americana conteniendo una cartera con 245 pesetas, y unas cartas de recomendaciones personales, desde el sitio conocido por Hoya Frías a Camino de las Asuncionistas. Será gratificada la persona que la entregue en esta administración.

Esta noche llegará procedente de Barcelona y escalas, el vapor de la Compañía Trasmediterránea, «Isla de Tenerife», que trae pasajeros y carga general.

Esta tarde, a las cuatro y media, se celebrará en el «Hotel Camacho's», de Tacoronte, un té-danzant, que será amenizado por la orquestina «Botón de Rosa».

CASA.—Se alquila en la calle de San Miguel, número 26.—Informarán: calle de 25 de Julio número 18.—Inútil presentarse sin buen fiador.

En la Universidad de La Laguna ha terminado el quinto año de la carrera de Derecho, el estudiante don Francisco Toral Campoy.

También ha terminado el ingreso y primer año de Magisterio, el alumno del colegio de San Ildefonso, don Santiago Hernández.

NORBERTO MORALES RUFINO.—Cobrador de este Excmo. Ayuntamiento, con 16 años de servicio. Ofrece sus servicios como administrador de fincas rústicas y urbanas. Justifica su solvencia moral y garantiza con acreditadas firmas su competencia en la administración de bienes.—Domicilio: Duggi número 17.

OCASION.—Vendo estantería de cristales, propia para peletería o venta.—Darán razón: San Sebastián, 42.

Nos han visitado los jóvenes don José Guerrero Matés, don Luis Ramos Expósito y don Rafael Jerez del Toro para anunciarnos su propósito de iniciar dentro de breves días un viaje por todas las provincias españolas, durante el cual llevarán a cabo una intensa propaganda turística de Tenerife.

Dichos jóvenes se han dirigido al Cabildo Insular solicitando su cooperación para realizar el proyecto, que cuenta también con el concurso de otras entidades y empresas comerciales.

SE VENDEN dos casas de moderna construcción en buen precio.—Razón: Eduardo Herrera Brito, entre Pérez de Rosas y República número 2, de una a dos de la tarde y de seis a ocho.

Ayer dejó de existir repentinamente en esta capital, nuestro apreciable convecino, don Antonio Rodríguez García, a cuyos familiares enviamos nuestro pésame.

EN EL BARRIO DE LOS HOTELES se alquila la casa calle Costa y Grijalba, 9, esquina a Jesús y María. Es de moderna construcción y tiene toda clase de comodidades. Informarán, San José, 15.—Para verla, todos los días, de 11 a 1.

Pasado mañana, martes, llegará procedente de Casablanca, el motor-correo «Sil», de la línea frutera de Pinillos, y será despachado el miércoles, 10 del actual, con la fruta que se presente con destino a Marsella y Génova, para cuyos puertos tomará correspondencia.

MIGUEL FLETA.—Este eminente cantante ha impresionado en discos «La Voz de su Amo», el Himno de Riego y La Marsellesa.—De venta, Ferretería Acevedo, Imeldo Serís, 40.

Ayer llegaron de la Guaira en el vapor «Juan Sebastián Elcano», don José Juan Pérez y Pérez, don José Guillermo Toledo, doña Blanca Vargas, don Ubaldo Rodríguez, doña Celedonia de Lemes, don Andrés Rodríguez, don Manuel Rodríguez León, don Juan Dorta, don Manuel Irastorza, don Lucio Casas Fidalgo, don Agustín Rodríguez Guanche, don Antonio Martín Rosquete, don Emilio Rodríguez Méndez, don Tomás Expósito Mora, don Gregorio Hernández, don Juan Prieto García y doña Bernarda Martín de Gutiérrez.

SE ALQUILAN dos habitaciones con ventana a la calle, para matrimonio o caballero solo.—Informes: Pablo Iglesias, 23.

En el trasatlántico, "Juan Sebastián Elcano", llegó ayer á esta capital, procedente de Colón (Panamá), el jefe de la importante casa Pohoomull Khiamull, señor C. M. Khieni, á quien acompaña en su viaje de inspección y recreo, el comerciante indio, Sr. J. Premsing.

Desde Tenerife, donde permanecerán algunos días, se trasladarán los indicados señores á Londres, regresando á la India, después de recorrer Europa y Egipto.

Saludamos á los dos distinguidos comerciantes, deseando les sea grata su estancia entre nosotros.

SE ALQUILAN para temporada, una casa terrera, situada en el Pozo Cabildo, La Laguna, con toda clase de comodidades y agua a presión y otra para temporada, situada en el Camino de Geneto.—Informarán: Plaza de la Concepción, 29.

Telegramas recibidos de Buenos Aires dicen que el Banco de la Nación, siguiendo sugestiones del Ministerio de Agricultura, resolvió conceder créditos sobre el maíz en trojes de pesos 1.50 cada cien kilos, que representa una equivalencia a pesos 3.80 en puerto, por cuanto los gastos posteriores desde troje a puerto oscilan alrededor de pesos 2.30.

Por ello los agricultores no se verán obligados a vender a las bajas cotizaciones actuales. Banco de la Nación también prestará pesos 3.50 las cien kilos maíz, en puerto.

GANGA.—Plumas estilográficas desde 1'50. Grandes existencias de pitos, muñecos y figuras japonesas, desde 0'50 docena.—Para ruleteros y revendedores grandes descuentos. «La Estrella», Clavel, 14.

PROFESOR DE INGLES diplomado en la Escuela Central de Idiomas.—Se ofrece para Academia o Colegio.—Clases particulares: Clase diaria, 100 pesetas mensuales. Alterna, 60 pesetas.—Colectivas, convencional. Traducciones.—Bethencourt Alfonso, 24.

MIEL DE ABEJAS.—Se vende a pesetas 3 el litro, al detalle. Al por mayor precio especial también. Almacén de Francisco Rodríguez Barrios, Imeldo Serís, 103.

ALFALFA DE LA PENINSULA a pesetas 30 los 100 kilos, por pacas. Para partidas mayores, precio especial.—Almacén de Francisco Rodríguez Barrios, Imeldo Serís número 103.

MOTORES TRIFASICOS, de alto rendimiento, elevada potencia efectiva, reducido consumo de corriente y precio económico. — Casa Siemens, San José, 13.

SOMBREROS.—Se han recibido en el «Salón Montalvo», a precios sin competencia. Doctor Allart, antes Sol, 43.

AVISO.—En la calle de Fernando Primo de Rivera, número 67, se hacen toda clase de trabajos de oficina; especialidad en mecanografía; también se dan clases para lo mismo, y bordados a máquina y flores.—Prontitud y esmero.—Precios muy económicos.

CLINICA COSTA e Instituto de Terapéutica Física.—No se admiten enfermos mentales ni infecto-contagiosos.—Viera y Clavijo, 52.

HUEVOS PARA INCUBAR.—De las razas Leghorm blancas, Rhode-Island y castellanas negras, se venden.—Informes: Finca de don Alberto Camacho.—Salamanca Chica.

ANALISIS CLINICOS.—Doctor Ricardo Castelo, médico y farmacéutico.—Laboratorio: Plaza de 25 de Julio, 5, teléfono, 504.

SE COMPRAN dibujos, grabados, acuarelas, etc., antiguos.—Dirigirse: RENE PIAT, Alfonso XIII, número 16 (principal).

ESTUDIANTE alemán, da lecciones de alemán y francés, muy baratas.—Informes: Hotel Miramar: calle de la Marina.

Teatro Guimerá

Compañía Lírica Española del tenor Cayetano Peñalver

Hoy, domingo, 7 de junio de 1931. A las 5'45 de la tarde.—El mejor y el último matinée de la temporada.—Segunda y última representación de la preciosa zarzuela en 2 actos y 6 cuadros, con deliciosa partitura del popular maestro GUERRERO,

LA ROSA DEL AZAFRAN

definitivo triunfo de CAYETANO PEÑALVER y toda la Compañía.

Butaca: pesetas 5'50.—Paraíso: 1'00 peseta.

A las nueve y media de la noche.—El sainete lírico en un acto y tres cuadros, música del maestro CHAPI,

LA REVOLTOSA

La preciosa zarzuela en un acto y 3 cuadros, música del maestro CABALLERO,

GIGANTES Y CABEZUDOS

Dos obras de éxito rotundo de esta Compañía.

En breve estreno de la preciosa zarzuela del maestro Modesto Rebollo,

LA MOZA DEL COITADIÑO

Muy pronto, estreno del sainete, música del maestro Alvarez García,

LOS ROSALES

Para la «matinée» los señores abonados tendrán reservadas sus localidades hasta las tres de la tarde. ULTIMOS DIAS.

Espectáculos R. Baudet - Teléfono 341

TEATRO GUIMERA.—A las seis menos cuarto.—La preciosa zarzuela del maestro Guerrero,

LA ROSA DEL AZAFRAN

A las nueve y media.—El sainete

LA REVOLTOSA

La zarzuela de gran éxito,

GIGANTES Y CABEZUDOS

Desde la una de la tarde se despachan localidades en la taquilla del teatro, teléfono 8-1-5.

PARQUE RECREATIVO.—A las 4 y media.—La película cómica

Forasteros en Atlanty-City

A las seis menos cuarto.—La película titulada

LAS CUATRO PLUMAS

A las ocho.—CHARLES ROGERS y NANCY CARROLL en

JAZZ-BAND

A las 10 menos cuarto.—Por última vez,

LAS CUATRO PLUMAS

CINE LA PAZ.—A las tres y cuarto.—La película americana

LA SENDA DE LA CARAVANA

A las cuatro y media.—La ideal pareja RONALD COLMAN y LILY DAMITA, en

EL RESCATE

A las seis menos cuarto.—La película cómica

RELAMPAGO

A las ocho.—EMIL JANNIGS en su creación

LOS PECADOS DE LOS PADRES

A las diez menos cuarto.—Por última vez, la película cómica,

RELAMPAGO

por HAROLD LLOYD.

EMPRESA VICTORIA

DOMINGO, 7

EN EL ROYAL

Calle de la Rosa.—Teléfono 4-6-4

A las 4'30.—La superproducción

EL COBARDE

por WARNER BAXTER y SHARON LYNN.

A las 6'15.—La producción Metro,

ICAROS

por RAMON NOVARRO y ANITA PAGE.

A las 8.—La superproducción Metro, de la actual temporada,

HOMBRES DE HIERRO

por el malogrado LON CHANEY.

A las 9'45.—La superproducción

ICAROS

por RAMON NOVARRO y ANITA PAGE.

EN EL CINEMA

Plaza de la Paz.—Teléfono 6-2-1

A las 3'30. NOTICIARIO V5 21. La superproducción en seis partes,

BAÑOS DE SOL

por DUANE THOPMON y HUG TREVOR.

A las 5'30.—La cinta cómica en dos partes, A CAZA DE ELEFANTES.—La superproducción en cinco partes,

EL SOLTERON

por MARCELINE DAY y AILEEN PRINGLE.

A las 7'30 y 7'45.—NOTICIARIO V5 21 y la película en seis partes,

BAÑOS DE SOL

A las 9'30 y 9'45.—La película en nueve partes,

SCHEHEREZADE

CINE TOSCAL

Hoy, a las 4 de la tarde.—La emocionante película

LOS HOMBRES DE PRESA

por LILIAM RICH y EUGENE STRONG.

A las 6 en punto.—La divertida película, por JACK MULHALL,

EL MIO ES EL MUNDO

A las ocho.—La sentimental película, por PATSY RUTH MILLER,

VENGANZA AMOROSA

las diez.—Estreno de la producción NON-PLUS-ULTRA

TENTACION

por GRETA GARBO, NILS ASTHER, y JOHN MAC BROWN.

Cine Tenerife

PLAZA DE TOROS

Domingo, 7 de junio.—A las nueve y media.—Estreno de la divertida comedia, interpretada por el genial actor GEORGE SIDNEY

ENTRE GENTE BIEN

PRECIOS:—Preferencia, 0'60.—General, 0'25.

Ministerio de Cultura 2010

INFORMACIONES POLITICAS

La derecha republicana, según el señor Maura

La Prensa de Madrid publica las siguientes declaraciones del ministro de la Gobernación, señor Maura:

Ni el señor Alcalá Zamora ni yo podemos ni debemos intervenir en la lucha de los partidos, y era preciso que la derecha tuviera un órgano proporcionado a la complejidad de la misión que el momento impone. Nadie podrá decir (y estoy seguro de que los afiliados, en su inmensa mayoría, no lo dirán) que el Comité designado es incapaz o insuficiente para desempeñar aquélla. Mientras no se convoque la Asamblea, es evidente que la derecha republicana ha de estar representada por los que la fundamos y representamos en el Gobierno. Porque los Comités de Madrid y las organizaciones dispersas de provincias no tienen ni pueden tener la pretensión de ser la voz autorizada del partido hasta tanto que la Asamblea no confirme su designación.

Había manifestado el señor Chapatrieta su adhesión a la ideología expresada en el manifiesto de julio por la derecha republicana. El señor Chapaprieta, aparte sus innegables condiciones de talento y de actividad, es hombre de conducta política nada sospechosa, puesto que supo vivir en franca rebeldía durante toda la etapa de las Dictaduras. Por eso no vacilamos en rogarle que formara parte del Comité de organización, en el que se halla acompañado de las figuras más salientes que actúan en la derecha republicana desde el nacimiento de este núcleo político.

Frente a esta decisión nuestra se han levantado dos clases de protestas: las de los amigos y las de los adversarios. Un número reducidísimo de los primeros, capitaneado por un señor que tiene la pretensión loca de dirigir la derecha española, siendo un enemigo declarado de la Iglesia, por la que está excomulgado; clerófobo furibundo y temperamento atrabiliario, nos pinta como autócratas o dictadores porque no nos sometemos a su capricho. Como si la presencia del señor Chapaprieta en el seno de un Comité de acreditada lealtad al partido pudiera significar nada menos que un peligro para el régimen. Yo, a eso, no he de replicar más que lo siguiente:

"Cuanto se refiera a la ideología del partido, toda discrepancia y toda discusión es no sólo lícita, sino obligada; pero en punto a disciplina, hasta tanto que la Asamblea no decida, no admito ni puedo admitir divisiones o rebeldías. Los que no estén conformes con la orientación que hasta el momento de la Asamblea---vuelvo a repetir—demos al partido, no tienen sino abandonarlo. Nosotros somos la representación legítima de ese partido que en julio hubimos de fundar, y frente a él o al margen de él pueden agruparse cuantos quieran. Pero aquellos que nos honren con su confianza, han de dárnosla por entero y sin regateos hasta que llegue el instante de reunirse la Asamblea. El día que la Asamblea se reúna, que será cuando lo quiera el Comité, éste nos residenciará por nuestra actuación en estos momentos y ante él daremos cuenta de nuestros actos, y aceptaremos, claro es, su fallo.

En cuanto a los adversarios, se va dibujando estos días con este pretexto (porque es sólo un pretexto), el prurito de algunos partidos de izquierda de ir a la lucha electoral separados de la derecha republicana. Fuí yo en el seno del Consejo de ministros quien sostuve, con el calor propio de mi temperamento, la teoría de que era conveniente que en la próxima lucha electoral combatieran frente a frente izquierdas y derechas para que el Parlamento fuese expresión la más exacta del sentir colectivo de la Nación. Me quedé solo en el empeño, y acaté, como acostumbro siempre, el acuerdo de la mayoría, partidaria decidida de la coalición. Con toda honradez y con notorio espíritu de sacrificio estábamos dispuestos a ir a ella; pero si los partidos de izquierda creen preferible la lucha, por nosotros no ha de quedar; garantizando yo desde este puesto la máxima imparcialidad de todas las autoridades, desde el alcalde pedáneo hasta el ministro.

Lo que en todo caso importa señalar es que la derecha republicana y los hombres que la representan en el Gobierno tienen suficientemente acreditada su adhesión al régimen para necesitar ahora tutores o consentir fiscales, y que dentro de su organización, la derecha republicana es dueña y señora de sus actos. La realidad demostrará que algunos de los que hoy lanzan alaridos de espanto ante la idea de que se cobijen bajo el gorro frigio de la derecha personas indeseables para el régimen, no son tan escrupulosos cuando se trata de depurar su propio domicilio político. Y noblemente advierto que la misión principal de la derecha republicana es atraer al nuevo régimen los elementos sanos del régimen caído; pero no habrá un solo candidato que, amparado en la bandera de la derecha, pueda ser en justicia tachado como un emboscado o como un traidor.

—¿Cree usted, señor Maura, que en las próximas Constituyentes habrá de ser muy numerosa la representación de los monárquicos y del nuevo grupo de Acción Nacional?

—Veo que algunos periódicos de extrema izquierda, que tienen un modo particular de practicar el sentido liberal, se enfurecen ante la idea de que se apoderen de los puestos correspondientes a las minorías los elementos de significación ultraderechista y los afectos al régimen monárquico. Yo declaro que no participo de ese furor, porque estoy acostumbrado a respetar la opinión ajena, tengo fe plena y absoluta en el vigor del régimen republicano y creo firmemente que nada pierde éste con que las oposiciones extremas de derecha y de izquierda tengan asiento en la Cámara Constituyente.

¡Muy importante!

Don Manuel Herrera, dueño de la fábrica de cigarros, cigarrillos y picaduras

"Tinerfeña"

Participa a su numerosa y distinguida clientela que ha sido trasladado su despacho de la calle Cruz Verde 18, a la de Imeldo Seris, 5, esquina a Candelaria.

"FETSA"

FERROCARRILES ELECTRICOS DE TENERIFE, SOCIEDAD ANONIMA EN FORMACION

CAPITAL SOCIAL: 15.000.000 DE PESETAS, A SUSCRIBIR EN ACCIONES DE 100 PESETAS NOMINALES Y AL PORTADOR

Los organizadores de esta Sociedad, que supone además de un gran progreso para Tenerife y un gran elemento para la exportación frutera, una empresa de positivos beneficios económicos, ofrecen al país participación en la misma bajo las siguientes condiciones:

Primera.—El importe de cada acción suscrita de 100 pesetas, podrá desembolzarse en el plazo de veinte meses, a razón de cinco pesetas mensuales, y a partir de la fecha en que quede constituída la Sociedad en Madrid.

Segunda.—Toda entidad o persona que suscriba en acciones un millón o más de pesetas, tendrá derecho mientras conserve su propiedad, a formar parte como consejero por derecho propio del Consejo de Administración de la Cmpañía, con todos los beneficios y preeminencias correspondientes.

Tercera.—El día 31 de julio próximo, quedará cerrada la suscripción de capital en Canarias, sin que pueda adquirirse desde dicho día acción alguna de la Sociedad en suscripción directa, ni en las condiciones anteriormente expresadas.

Cuarta.—Todos los que deseen tomar acciones, firmarán y entregarán al Corredor de Comercio don Manuel Santaella y Cayol, la oportuna petición expresiva del número que suscriben, cuyo resguardo garantizará el derecho a las mismas.

Banco Hispano Americano

Casa Central: Madrid

Capital autorizado,	pesetas	200.000.000
Capital desembolsado,	pesetas	100.000.000
Reservas,	pesetas	38.490.132

SUCURSALES EN CANARIAS

Santa Cruz de Tenerife, Las Palmas, Santa Cruz de la Palma, Gülmar y Arúcas.

Agencias Urbanas en Las Palmas: Calle de Triana y Puerto de la Luz.

140 Sucursales en España y norte de Africa 140

Realiza operaciones de Banca y Bolsa en España y en todas las partes del mundo. Ejecuta bancariamente toda operación comercial.

FACILITA CARTAS DE CREDITO PARA VIAJAR POR TODO EL MUNDO

La Academia de Corte Parisién Sistema Martí

Establecida en la calle de Galceran, 13, se ha trasladado a la de la X, 2, primero, segunda.

Supongamos que alguien le dijera:

"Puedo dar a su motor de un 10 a un 30 % más de potencia."

"Puedo conservarle durante 50.000 kilometros, la agradable sensación de coche nuevo."

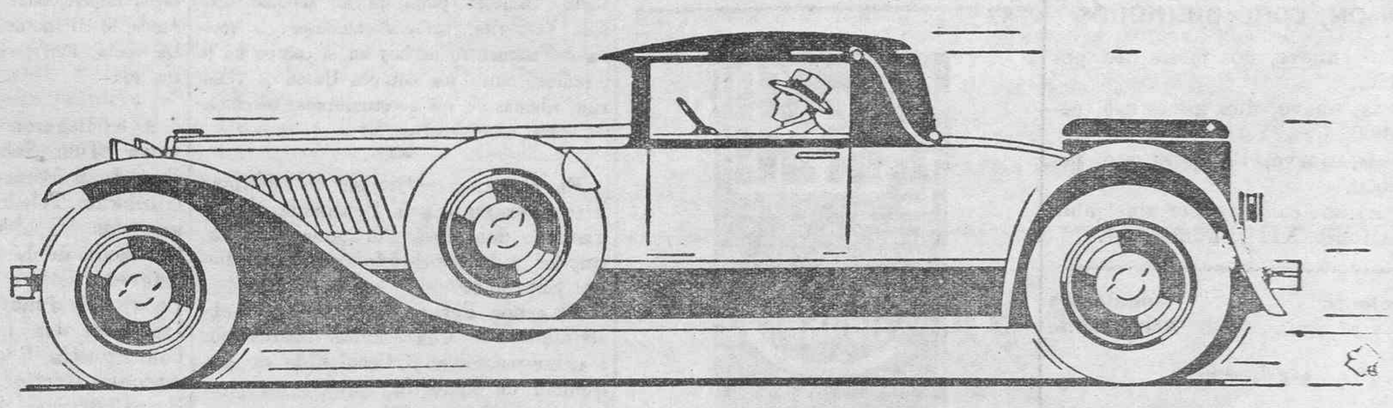

Usted desearia saber el "CÓMO" y el "PORQUÉ."

El "CÓMO" es el Mobiloil.

El "PORQUÉ" sigue a continuación.

Si nos permitimos afirmar que con el uso de Mobiloil conseguirá usted que su motor desarrolle de un 10 a un 30 % más de fuerza que con el uso de otros aceites, es porque las pruebas que hemos hecho en la carretera y en el mismo laboratorio han superado la mayor de las cifras citadas.

Vaciando y rellenando regularmente el carter y prestando al coche el debido cuidado, el Mobiloil conservará a su nuevo motor, durante 50.000 kilómetros, la agradable sensación de "coche nuevo". En muchos casos el Mobiloil ha conservado esta sensación durante el doble de la distancia indicada.

Mobiloil, el aceite de calidad universalmente escogido, es elaborado por la Vacuum Oil Company, la Compañía, más importante y más antigua especializada en lubrificantes.

GARGOYLE

Mobiloil

Para mayor seguridad, compre siempre en latas precintadas y fíjese bien en que el precinto esté intacto.

Guíe-se por nuestro Cuadro de Recomendaciones

Vacuum Oil Company of Canary Islands S. A. E.

648

Ministerio de Cultura 2010

INFORMACIÓN TELEGRÁFICA

MADRID

Los Consejos de enseñazna

Madrid, 16.16.—El ministro de Instrucción pública, señor Domingo, ha manifestado que el decreto creando los Consejos municipales de Enseñanza es trascendental.

Los citados Consejos apoyarán las escuelas, creándolas en las localidades donde no existan.

En favor del profesorado joven

El señor Domingo se lamentó de lo que ocurre en la Escuela de Artes y Oficios, calificándolo de hecho escandaloso.

Dijo el ministro que desde hace 15 años hay oposiciones anunciadas en dicho centro y todavía no se han celebrado.

Terminó diciendo que es preciso dar entrada en la enseñanza á los profesores jóvenes que tengan espíritu moderno.

Viaje de propaganda

El ministro de Instrucción pública ha marchado á Barcelona y Tarragona, en viaje de propaganda electoral.

El concurso de escultura

Han sido nombrados miembros del Jurado del concurso nacional de escultura los críticos Ovejero y Casal y los artistas Cristóbal Adouara y Fructuoso Ordínez.

Estado de Gitanillo

Continúa gravísimo el diestro "Gitanillo de Triana".

A las nueve de la mañana visitaron al paciente los doctores Goyanes y Segovia, no observando ningún síntoma de mejoría.

A última hora de la tarde se celebrará una nueva consulta.

Los médicos creen que se acerca el desenlace.

Esta tarde intentarán una última operación de lavado de la médula.

Se ordena la presentación del general Martínez Anido

El Diario Oficial del Ministerio de la Guerra publica una orden, disponiendo que el teniente general de la reserva, don Severiano Martínez Anido, que se halla en el Extranjero, con licencia de un año, se presente, en el plazo de cinco días, en el despacho del ministro para recibir órdenes.

El gobernador de Barcelona

Esta mañana llegó á Madrid el gobernador civil de Barcelona, señor Companys.

Se sabe que el señor Companys mantiene su propósito de dimitir el cargo; pero el Gobierno espera convencerle para que continúe.

En la Presidencia

El señor Alcalá Zamora recibió esta mañana 600 visitas.

Los secretarios de Ayuntamientos

También recibió el jefe del Gobierno la visita de una comisión de secretarios de Ayuntamientos, que le entregó las conclusiones aprobadas en la Asamblea.

El secretario del Ayuntamiento de Madrid, en nombre del Secretariado, testimonió su adhesión á la República.

El señor Alcalá Zamora dirigió la palabra á los comisionados, diciéndoles que todo cambio de régimen lleva consigo un apasionamiento y que reconocía que muchos secretarios actuaron en diferentes ocasioens contra su voluntad.

Afirmó que el Gobierno desea mantener la serenidad y la lealtad, colaborando todos á su labor.

Los comisionados abandonaron el despacho del presidente, dando vítores á la República.

Los parques nacionales

Se ha firmado un decreto de Fomento creando la Comisaría de parques nacionales, afecta á la Dirección deMontes.

La Comisaría formará el catálogo de los parajes de interés nacional, velando por su conservación.

Ejercicios militares

El señor Azaña asistió esta mañana á los ejercicios militares, celebrados en Carabanchel.

Acompañaron al ministro las autoridades militares de Madrid.

El coronel Romerales saludó al señor Azaña, expresando la adhesión de los jefes y oficiales al Gobierno de la República.

El ministro le contestó saludando á todos, en nombre del Gobierno y les exhortó á que continúen su labor, para conseguir un ejército eficiente.

El señor Azaña presenció los ejercicios realizados por las fuerzas de Infantería, en combinación con los carros de asalto.

El Monopolio de tabacos en Marruecos

En el Ministerio de Hacienda han facilitado á los periodistas copia de un decreto anulando la disposición de la Dictadura que concedió á don Juan March la explotación del Monopolio de tabacos en las plazas de Ceuta y Melilla.

En el preámbulo señala las disposiciones infringidas por la concesión, y la responsabilidad en que incurrieron los señores Anido, Calvo Sotelo y D. Juan March, que se hará efectiva con arreglo á las leyes.

Personal de Hacienda

El señor Prieto firmará la próxima semana varios decretos sobre una combinación de personal de Hacienda.

Las Cortes Constituyentes

El alcalde de San Sebastián estuvo esta mañana en el Ministerio de Hacienda, donde conferenció con el señor Prieto, insistiendo en que se reunan en aquella ciudad las Cortes Constituyentes.

El ministro le expuso nuevamente las dificultades económicas que existen, añadiendo que hay más probabilidades de que se reunan en El Escorial; pero que, de todos modos, hay que hacer un presupuesto, para evitar gastos onerosos.

Nombramiento de embajadores

Se han firmado los decretos nombrando embajador de España en Wáshington al señor Madariaga, y en el Quirinal á don Gabriel Alomar.

Declaraciones de Maura

El ministro de la Gobernación dijo á los periodistas que en Asturias la tranquilidad era completa y que la situación del conflicto minero había mejorado, esperándose que quedara resuelto en breve.

Anunció el ministro que hoy o mañana se levantará el estado de guerra en Huelva y Málaga.

El señor Maura recibirá el lunes al nuevo capitán general de Andalucía, señor Ruiz Trillo, para darle instrucciones con el fin de que siga la política iniciada por el general Cabanellas.

Manifestó, por último, el ministro de la Gobernación, que por ahora se mantiene el estado de guerra en Sevilla, Cádiz y Córdoba.

España, en Ginebra

En el Ministerio del Trabajo facilitaron á los periodistas los textos de los discursos pronunciados por los representantes de América, en contestación al que pronunció el Sr. Largo Caballero en el banquete con que fué obsequiado en Ginebra.

Accidente del trabajo

El obrero Alfonso Sagastizabal, que trabajaba en una fábrica establecida en la calle de Santa Engracia, fué cogido por una polea, recibiendo tan graves heridas que falleció casi intántaneamente.

Martín Agüero

El diestro Martín Agüero ha ingresado en una clínica, donde se le ha practicado una operación en el pie, al que hace algún tiempo le fué amputado el dedo pequeño.

El paciente se halla atacado también de bronconeumonía, siendo su estado de bastante gravedad.

Provincias

Anuncio de paro general

Bilbao, 6.—El ramo de Construcción anuncia para el lunes la huelga general.

El movimiento está organizado por el Sindicato Unico, como protesta por los sucesos de San Sebastián.

Las autoridades han adoptado precauciones para evitar que se produzcan desórdenes.

Consejo de guerra

Cádiz, 6. — En el castillo de Santa Catalina se ha celebrado un Consejo de guerra sumarísimo contra cuatro marineros de las dotaciones de los torpederos, acusados de desacato y de dar gritos subversivos.

La sentencia ha sido enviada al capitán genral para su aprobación.

El conflicto pesquero

San Sebastián, 6.—El gobernador civil reunió en su despacho á los delegados de los patronos y de los obreros pesqueros, proponiéndoles una fórmula para que el lunes se reanude el trabajo.

Júbilo en Málaga

Málaga, 6.—Ha causado extraordinario júbilo en esta ciudad el acuerdo del Gobierno de anular el Monopolio de tabacos de Africa, que impidió que se abriera esta fábrica, con los consiguientes perjuicios para la localidad.

El estado de guerra

Málaga, 6. — Las autoridades han acordado aconsejar al capitán general de Andalucía el levantamiento del estado de guerra, por haberse restablecido la normalidad.

Huelga de ferroviarios

Zaragoza, 6.—Se han declarado en huelga los obreros ferroviarios.

Las autoridades realizan gestiones para solucionar el conflicto.

Toreros heridos

Sevilla, 6.—Durante una tienta celebrada en un cortijo próximo, resultó herido, de un puntazo en una oreja, el diestro Manolo Bienvenida.

También su hermano Rafael recibió un varetazo en la ingle.

El fiscal de la República

Monforte, 6.—Ha llegado el fiscal de la República, señor Elola, al que las autoridades y vecindario dispensaron un entusiasta recibimiento.

Gestiones fracasadas

Oviedo, 6.—Han fracasado las gestiones que los alcaldes de los pueblos mineros realizaban cerca del Sindicato Uncio para solucionar la huelga.

Los huelguistas han anunciado que sólo entablarán negociaciones con los patronos.

Actos de sabotage

Oviedo, 6.—Los huelguistas volaron esta madrugada con dinamita, tres postes de la luz eléctrica.

La Benemérita realiza pesquisas para descubrir á los autores.

Una carta de Lerroux

Barcelona, 6.—El señor Lerroux ha enviado una carta á la Fraternidad Republicana, declarando que no presentará su candidatura por ninguna circunscripción y que deja su elección á la espontaneidad de sus amigos.

El conflicto del puerto

Barcelona, 6.—El lunes se firmará la fórmula que resuelve el conflicto de los obreros del puerto.

Madrugada

Los cambios

Madrid, 6.22. — El Centro de Contratación de moneda ha fijado los siguientes tipos de cotización:

Francos,	40'75
Libras,	50'65
Dólares,	10'40
Marcos,	2'47

Dimisión del gobernador de Barcelona

El señor Maura almorzó con el gobernador civil de Barcelona, señor Companys.

Este le presentó la dimisión del cargo, que fué aceptada por el ministro en vista de los argumentos que adujo el dimisionario.

El jefe del Gobierno, hablando después con los periodistas, les manifestó que nada había de la dimisión del señor Companys, pues él conferenció con el señor Maura y no le dijo nada del asunto.

El conflicto de Pasajes

Un periodista preguntó al señor Alcalá Zamora si había recibido la visita de una comisión de pescadores de Pasajes, á lo que contestó afirmativamente, añadiendo que la cuestión corresponde al Ministerio del Trabajo.

Dijo también que los comisionados le hablaron de un laudo famoso que él desconocía.

Efectos de la revisión de ascensos

Se dice que en virtud del decreto sobre la revisión de ascensos por méritos de guerra, el señor Sanjurjo quedará en general de división, los señores Saro y Berenguer (don Federico) en generales de brigada, así como también los señores González Carrasco y Goded, descendiendo á coroneles los generales de brigada señores Benito y Millán Astray.

Expediente contra Quiñones de León

El señor Lerroux ha ordenado á la Embajada en París que abra un expediente contra el ex embajador señor Quiñones de León, por haber desaparecido de aquel centro varios documentos interesantes que pertenecían á España.

Se sabe que el expediente ha sido iniciado hace ya algunos días.

Se confirma la dimisión de Companys

El señor Maura confirmó esta noche que ante las razones que expuso el gobernador civil de Barcelona señor Companys, le había admitido la dimisión del cargo.

Añadió que el martes llevará el asunto al Consejo de ministros y que la dimisión está completamente fundamentada.

El diestro Gitanillo

Los facultativos practicaron esta tarde al diestro Gitanillo un lavado de la médula.

La operación duró tres cuartos de hora, dejándola sin terminar ante el estado de debilidad del herido.

Este la soportó con gran entereza.

Después de la operación Gitanillo experimentó una ligera mejoría, aunque persiste la extrema gravedad por la infección de las meninges.

Mañana los médicos intentarán proseguir el lavado.

Contra un Ayuntamiento de Sevilla

Dicen de Sevilla que esta mañana fué presentada la querella contra el Ayuntamiento de la Dictadura.

La candidatura de Sánchez Román

El catedrático señor Sánchez Román ha desistido de presentar su candidatura á diputado á Cortes por Logroño.

Regreso de Largo Caballero

Dicen de París que han llegado á aquella capital, procedentes de Ginebra, el ministro del Trabajo, señor Largo Caballero, y los demás representantes de España.

Los viajeros se muestran satisfechos de las atenciones que han recibido.

Asuntos de Marruecos

El alto comisario civil de Marruecos, señor López Ferrer, celebró esta noche una extensa conferencia con el señor Alcalá Zamora.

A la entrevista asistió el director de Colonias y Marruecos.

Manifestaciones del comisario

Al salir del despacho del presidente, el señor López Ferrer fué abordado por los periodistas, manifestándoles que no podía decir nada hasta que reciba instrucciones del Gobierno.

Un periodista le preguntó cuándo saldría de Madrid y en qué fecha tomaría posesión, contestando el señor López Ferrer que lo ignoraba.

El nombramiento de Gran Visir

Dijo también que habían conferenciado con el general Cabanellas, acerca del nombramiento de Gran Visir; pero que antes de hacerlo definitivo él conferenciará con el Jalifa de Marruecos.

Ministros de viaje

En el expreso marcharon esta noche á Valencia los señores Lerroux y Azaña, que van á tomar parte en la campaña de propaganda electoral.

Los dos ministros fueron despedidos en la estación por numerosos amigos políticos y particulares.

Lo que aconseja Alba

Esta noche llegó á Madrid, procedente de París, un amigo político del señor Alba.

Hablando con varios periodistas dijo que su jefe aconseja á los albistas que ingresen en las filas del partido republicano que acaudilla el señor Lerroux.

Dijo también que el señor Alba ha condenado la actitud política de Chapaprieta.

La constitución de la Cámara

Una alta personalidad del régimen, hablando esta noche con varios periodistas y amigos sobre la constitución de la Cámara, dijo que ésta estará integrada por los siguientes diputados:

Derecha republicana, 120.
Socialistas, 100.
Radicales socialistas, 100.
Radicales, 90.
Republicanos catalanes, 30.
Acción republicana, 25.
Republicanos demócratas, 14.
Monárquicos, 6.

En la Cámara estarán representados siete partidos republicanos.

Los que dice un periódico

Un periódico de la noche, comentando estas declaraciones, dice que, además, los federales pueden tener algunos puestos en las Cortes Constituyentes, con el apoyo de sindicalistas y comunistas.

Añade que los monárquicos serán los señores Sánchez Guerra, Bergamín, conde de Romanones y otros tres integristas.

Nuevas características del CAMION FORD

Son muchas y muy importantes las características que se combinan para dotar al Camión FORD de fuerza y resistencia extraordinarias, estabilidad, velocidad, larga duración y economía excepcional. Podríamos hablarle de las ruedas traseras dobles, á pequeño coste adicional; los frenos de mayor tamaño; el eje y la ballesta delanteros, más gruesos; la transmisión de 4 velocidades, que ofrece un alcance extraordinario, muy flexible, de velocidad y potencia... Pero preferimos que sea Ud. quien compruebe personalmente, en nuestra Exposición, lo que significa el Camión FORD para sus negocios.

Ford

Precios:

Chassis corriente—Longitud 4'59 m.	Rueda sencilla	6.305'00	Ptas.
	Ruedas gemelas	6.490'00	»
Chassis largo—Longitud 5'68 m.	Rueda sencilla	6.510'00	»
	Ruedas gemelas	6.690'00	»

ENTREGA INMEDIATA EN EL DOMICILIO DEL COMPRADOR, LIBRE DE TODO GASTO. — GRANDES FACILIDADES PARA EL PAGO.

Agente Principal en Canarias:
AMERICO L. MENDEZ
— SANTA CRUZ DE TENERIFE —

Indispensable para la mujer

IRRIGACIONES VAGINALES DEL DR. VALLEY

Este producto nunca debe faltar en el tocador, para su empleo diario, de toda mujer que se preocupa de su salud.

Además de su uso corriente como medida higiénica, están indicadas como el único medio racional y curativo del FLUJO BLANCO y de una gran eficacia para el tratamiento de irritaciones, vaginitis, congestiones, granulaciones, tumores de la matriz y cáncer.

Las Irrigaciones del Dr. Valley además de llevar medicamentos antisépticos inofensivos, están constituídas por poderosos astringentes y balsámicos que hoy son la base de todo tratamiento, cumpliendo por tanto, las indicaciones que la Terapéutica moderna aconseja y llenando los deseos que la Ginecología prescribe.

Juicio que han merecido las IRRIGACIONES DEL DR. VALLEY, al reputado especialista en partos y enfermedades de la mujer, Dr. don Adalberto Rodriguez López, Médico Tocólogo del Hospital Civil y Director-Propietario de la Clínica Nuestra Señora de los Reyes:

«Declaro que en mis ensayos de la Maternidad pública del Hospital civil, y en mi Clínica particular, me han dado un resultado excelente las IRRIGACIONES DEL DR. VALLEY, en toda clase de afecciones vaginales.—Adalberto Rodriguez (firmado)

De venta en todas las farmacias y droguerías.

Para más detalles e informes, muestras y literatura, dirigirse al Representante exclusivo para esta provincia:

CARLOS MANESCAU.—Rambla de Pulido, 36.—Teléfono 646.—Santa Cruz de Tenerife.

Gran concurso de bellezas

MISS BENLLOCH 1931

Los populares almacenes MUEBLES BENLLOCH, frente plaza de Weyler, organiza su segundo Concurso de Bellezas, para la proclamación de «Miss Benlloch» 1931, con arreglo a las siguientes condiciones:

Primero.—Sólo pueden tomar parte en este concurso los compradores de esta casa.

Segundo.—A cada comprador se le entregará una tarjeta que da derecho:

a) Un voto por cada cinco pesetas que se compre en el mes de marzo.

b) Un voto por cada tres pesetas que se compre en el mes de abril.

c) Un voto por cada dos pesetas que se compre en el mes de mayo.

d) Un voto por cada peseta que se compre en el mes de junio.

Tercero.—A la señorita que resulte agraciada con el mayor número de votos hasta el día 30 de junio, fecha en que se cerrará este concurso, se le obsequiará con una preciosa alcoba compuesta de armario de dos hojas, con una luna, cama con sommier, tocador, una mesa de noche y una banqueta tapizada, y quedará proclamada «Miss Benlloch 1931».

Cuarto.—Las dos señoritas que sucedan en número de votos a la Reina de la Belleza, se les obsequiará con preciosos regalos.

Quinto.—La relación de votos recibidos se publicará en este diario tres veces por semana, martes, jueves y sábado.

Gabinete Dental

RAMBLA PULIDO, 52.—Primer piso

Instalado en las mejores condiciones de HIGIENE y con el INSTRUMENTAL MAS MODERNO para toda clase de intervenciones.

Horas: de 9 a 12 y de 3 a 7

MANUEL SANTACRUZ LLAMAS

—ODONTOLOGO—

Teléfono número 309

Ministerio de Cultura 2010

VIDA MARITIMA

Servicio frutero semanal para Hamburgo y Bremen

OLDENBURG-PORTUGIESISCHE DAMPFSCHIFFS-RHEDEREI — NORD DEUTSCHER LLOYD

y con trasbordo para Copenhaguen, Stockolmo, Oslo, etc.

SALIDAS DEL MES DE JUNIO DE 1931

Viernes, 5.—OROTAVA — Norddeutscher Lloyd
Viernes, 12.—CEUTA — Compañía Oldenburguesa
Viernes, 19.—ARUCAS — Norddeutscher Lloyd
Viernes, 26.—RABAT — Compañía Oldenburguesa

AGENTE Oldenburg-Portugiesische Dampfschiffs-Rhederei — JACOB AHLERS — Marina, 31.—Teléfono núm. 1.140.

AGENTES Norddeutscher Lloyd — Servicio frutero — MANUEL CRUZ — San José, 10.—Teléfono núm. 1.100.

SERVICIO FRUTERO DE LA "LINEA PINILLOS"

SERVICIO RAPIDO Y SEMANAL CON NUEVOS BUQUES A MOTOR, EXCLUSIVAMENTE FRUTEROS

Canarias-Marsella-Casablanca

SALIDAS DEL MES DE JUNIO DE 1931.

Miércoles, 3.—Motor-correo EBRO — Para Marsella y Génova.
Miércoles, 10.—Motor-correo SIL — Para Marsella y Génova.
Miércoles, 17.—Vapor-correo DUERO — Para Marsella y Génova.
Miércoles, 24.—Motor-correo EBRO — Para Marsella y Génova.

Salidas de Casablanca para Canarias, todos los sábados.

NOTAS.—No se expedirán órdenes de embarque sin que previamente se hayan presentado los despachos de la carga en la casa consignataria hasta las cinco de la tarde del día de salida; no pudiéndose admitir carga alguna en el muelle después de las ocho de la noche del referido día.

En los viajes de retorno hacen escalas en Génova, Marsella y Casablanca para tomar la carga que se presente para estas islas.

Las frutas que estos buques conduzcan para Lyon o cualquiera otra plaza del interior de Francia y Suiza se trasbordará directamente del vapor al vagón el mismo día de su llegada a Marsella, incluso aquellas cuyo despacho de aduanas debe efectuarse en Marsella.

ANTONIO LEDESMA (Agente) — Oficinas: Marina, 21.

Servicio quincenal entre Casablanca y Canarias

OLDENBURG-PORTUGIESISCHE DAMPFSCHIFFS-RHEDEREI

Salidas de Casablanca para este puerto

Junio: Día 6.—Vapor CEUTA
Día 20.—Vapor RABAT

Nota.—Estos buques admiten carga de Mazagán.

Para mas informes, dirigirse a

JACOB AHLERS.—TENERIFE — Marina número 31.—Teléfono 1140-41
H. G. SMITH & Cía.—Casablanca.—Boite Postale, 420.

Alvaro Rodríguez López

Servicio fijo semanal para los puertos de LAS PALMAS, NORTE y SUR DE TENERIFE e islas de la GOMERA y PALMA, por los vapores

"Sancho II", "Santa Ursula", "San Cristóbal" y "San Isidro"

Para informes: MARINA, 1º — Teléfonos, 278, 80 y 821.

Lloyd Real Holandés

(ROYAL HOLLAND LLOYD)

Línea de vapores de pasaje con salidas fijas del Puerto de Las Palmas

— VAPORES DE PASAJE —

Estos vapores admiten pasajes de emigrantes.

Para informes sobre los mismos, dirigirse a Fernando Cambreleng, en la oficina de la Compañía Carbonera de Las Palmas, Limitada.—Apartado número 106.—LAS PALMAS.

Dirección telegráfica: REALLOYD Las Palmas.

La "Sudación Científica"

Mediante el baño de vapor "sobrevaporizado". Aparato portátil (peso, 2 kilos). Funciona con alcohol o corriente eléctrica, siendo su consumo diez céntimos cada baño. Indispensable en todo hogar, clínica y sanatorio. Recomendado por la mayor parte de los médicos de Francia. Patentado en España y en todos los países. Recompensas: París, 1929-1930, tres grandes premios de honor y tres medallas de oro. Higiénico, preventivo, curativo y rejuvenecedor. No debilita. Limpia la sangre y regulariza su circulación. Cura: estreñimiento, artritismo, gota, reumatismo crónico, neualgia, ciática, lúmbago, obesidad, doble barbilla, arrugas, enfisema, bronquitis crónica, laringitis, enfermedades de la garganta, de la piel, etc. Da brillo y tersura a la piel.

Se entrega gratis folleto explicativo.—Agente general para Canarias:

RAFAEL QUESTA

Emilio Calzadilla, 34 d.—Se desean sub-agentes en las demás islas.

Itinerarios de la Cía. Trasmediterránea Barcelona

Servicios Península y Fernando Póo

ITINERARIO DEL MES DE JUNIO DE 1931:

ENTRADAS DIAS — VAPORES	SALIDAS DIA Y HORA — DESTINOS
4.—CANALEJAS	4—20—Sevilla
4.—POETA AROLAS	4—24—Barcelona
5.—CIUDAD DE CADIZ	6— 9—Cádiz y Barcelona
7.—ISLA DE TENERIFE	9—12—Las Palmas, Cádiz, Alicante, Valencia y Barcelona.
11.—TORDERA	11—24—Barcelona
12.—CIUDAD DE CADIZ	13— 9—Cádiz y Barcelona
13.—ROMEU	15—24—Las Palmas, Cádiz y Norte de España.
18.—CANALEJAS	18—20—Sevilla
19.—CIUDAD DE SEVILLA	20— 9—Cádiz y Barcelona
21.—ISLA DE GRAN CANARIA	23—12—Las Palmas, Cádiz, Alicante, Valencia y Barcelona.
23.—TELDE	24—10—Fernando Póo y escalas.
25.—UN VAPOR	25—24—Barcelona
26.—CIUDAD DE PALMA	27— 9—Cádiz y Barcelona
27.—ESCOLANO	29—24—Las Palmas, Cádiz y Norte de España.
29.—LEGAZPI	30—10—Las Palmas, escalas y Barcelona.

Se admiten en ambos servicios pasajeros de primera, segunda y tercera para todos los puertos de su itinerario, despachándose los billetes la víspera de su salida.

Para mayor comodidad de los señores viajeros, se les facilitan billetes ferroviarios, haciéndose la reserva de habitaciones en los hoteles, y, avisando con ocho días de anticipación, se les tendrán preparados los billetes kilométricos a su llegada a Cádiz.

Los despachos para embarque de carga y frutos deben estar presentados en la Agencia hasta 12 horas antes de la fijada para su salida, excepción hecha de los buques que salen a las nueve de la mañana cuyos despachos deberán estar presentados antes de las cuatro de la tarde de la víspera.

La carga y fruta deben estar al costado del buque seis horas antes de su salida, y para los que salen a las nueve de la mañana deben estarlo antes de las doce de la noche, pues toda la que llegue después de dichas horas no podrá ser admitida.

Servicio interinsular

SALIDAS DE TENERIFE DURANTE EL MES DE JUNIO DE 1931.

Para Palma, Valverde, San Sebastián: los días 7 y 21 a las 8 de la noche.
» Palma, S. Sebastián, Valverde: los días 15 y 28 a las 8 de la noche.
» Santa Cruz Palma: los días 10, 17 y 24 a las 8 de la noche.
» Abona, Médano, Abrigos, Cristianos, Adeje, Guía, S. Sebastián, Hermigua, Agulo, V. Hermoso, Valle G. Rey: los días 10, 17 y 24 a las 5 de la mañana.
» Las Palmas, Arrecife, G. Tarajal, Puerto Cabres: los días 10, 17 y 24 a las 11 de la mañana.
» Las Palmas, G. Tarajal, Puerto Cabras, Arrecife: los días 5, 12, 19 y 26 a las 12 de la noche.
» San Sebastián, Valverde. los días 10 y 24 a las 12 de la noche.
» Valverde, Golfo, S. Sebastián: el día 17 a las 8 de la noche.
» Las Palmas, Cabo Juby, Río Oro, Cabo Blanco: el día 18 a las 12 de la noche.
» Sardina, Las Nieves, S. Nicolás, Mogan, Arguineguín, Maspalomas, Las Palmas, G. Tarajal, Pozo Negro, Puerto Cabras, Tiñosa, Arrecife, Arrieta: los días 4 y 18 a las 12 de la noche.
» Las Palmas, Sardina, Las Nieves, S. Nicolás: los días 11 y 25 a las 12 de la noche.
» Orotava, Icod, Garachico, Palma, Sauces, Tazacorte: los días 13 y 27 a las 12 de la noche.

Estos servicios serán prestados por los siguientes buques de la flota:

REINA VICTORIA, VIERA Y CLAVIJO, LA PALMA, LEON Y CASTILLO, FUERTEVENTURA, LANZAROTE Y GOMERA.

Todos estos buques están dotados de todo confort para el transporte de pasaje en las mejores condiciones.

Comunicaciones entre Tenerife y Las Palmas.—Salidas de Tenerife: Todos los domingos, lunes, jueves, viernes y sábados, a las 24 horas. Todos los martes y viernes, a las 12 h. y todos los miércoles a las 11 h.

Salidas de Las Palmas: Todos los domingos, lunes, martes, miércoles, jueves, viernes y sábados, a las 24 horas. Todos los miércoles, a las 14 horas.

PARA TODA CLASE DE INFORMES DIRIGIRSE A SU AGENTE: MANUEL CRUZ — Calle de San José, núm. 8—Teléfonos 1100-1101: Oficinas — 584: Caseta.

Yeoward Line

Salidas de vapores durante el mes de Junio de 1931

PARA LIVERPOOL

Día 3.—Vapor ARDEOLA
Día 6.—Vapor ALCA
Día 13.—Vapor AVOCETA
Día 20.—Vapor ALONDRA
Día 24.—Vapor ARDEOLA
Día 27.—Vapor AGUILA

Estos vapores tienen hueco disponible para frutos, y reunen las mejores condiciones en su sollados y bodegas para el transporte de los mismo.

Admitimos pasajeros en primera clase para Liverpool.

Tarifas de fletes y otros informes pueden obtenerse de su consignatario RICHARD J. YEOWARD, sucesor de Yeoward Brothers, Marina, número 43. Teléfono número 298.

OCEANIA

Compañía Yugoeslava de Navegación

Línea mensual Adriático-Argelia-Marruecos-Canarias

Salidas del Adriático, Oran y Casablanca y llegada a Las Palmas:

«Vila»: 12 mayo, 22 mayo, 27 mayo, 30 mayo.
«Sava»: 12 junio, 22 junio, 27 junio, 30 junio.
«Vila»: 18 julio, 28 julio, 31 julio, 3 agosto.

Salidas de Tenerife y Las Palmas para Casablanca, Orán, Trieste y Susak

«Vila»: 6 junio, 8 junio.
«Sava»: 6 julio, 8 julio.
«Vila»: 9 agosto, 11 agosto.

Agente: B. SIROLA.
Eduardo Cobián, 8.—Santa Cruz de Tenerife.

Una máquina para toda la vida

3.000.000 DE MAQUINAS EN USO

Comprar una «UNDERWOOD» es ir sobre lo seguro.

Distribuidor: AMERICO L. MENDEZ, calle Alfonso XIII, 49.

Caja de Ahorros y Monte de Piedad

(CAJA GENERAL DE AHORROS)

Bajo el protectorado e inspección de los Ministerios de la Gobernación y de Trabajo y Previsión.

Edificio social: calle de Pérez Galdós, números 9 y 11.

Sucursales: en La Laguna, Plaza de la Catedral, número 7.—En la Orotava: calle de la Iglesia, número 5.

Próximamente sucursales en Güimar, Icod y otros pueblos de esta provincia.

OPERACIONES QUE PRACTICA

CAJA DE AHORROS

Libretas de ahorro, interés 3 por ciento.
Cuentas de ahorro, interés 3 por ciento.
Ahorro a plazo fijo, interés 4 por ciento.
Horas de despacho: de nueve a doce y de dos y media a cuatro y media.

MONTE DE PIEDAD

Préstamos sobre alhajas y efectos.
Préstamos con garantía de fondos de ahorro.
Préstamos con garantía hipotecaria.
Horas de despacho: de diez a doce.

Fred. Olsen Line

LINEA DE VAPORES FRUTEROS

SALIDAS DEL MES DE JUNIO DE 1931

SERVICIO A LONDRES

Día 3.—Vapor SAN JOSE.
Día 10.—Vapor BRAVO
Día 17.—Vapor SARRDINIA
Día 24.—Vapor BUENAVISTA

SERVICIO A BURDEOS Y NANTES

Día 2 .—Vapor SAN ANDRES.
Día 9.—Vapor BUENAVISTA
Día 16.—Vapor SAN MATEO
Día 23.—Vapor SAN JOSE
Día 30.—Vapor BRAVO

SERVICIO A DIEPPE

Día 1.—Vapor SARDINIA
Día 5.—Vapor BAJAMAR
Día 8.—Vapor SOLFERINO
Día 12.—Vapor BAÑADEROS
Día 15.—Vapor SAN CARLOS
Día 19.—Vapor BAJAMAR.
Día 22.—Vapor BURGOS
Día 26.—Vapor BAÑADEROS
Día 29.—Vapor SARDINIA

ALVARO RODRIGUEZ LOPEZ

Carretera de San Andrés, junto al Club Náutico.—Teléfonos, 80, 298, 351.

JACOB AHLERS

SANTA CRUZ DE TENERIFE

Vapores que se esperan durante el mes de Junio de 1931

Nombre de los vapores y Compañías	Salidas	Destinos
ULANGA, Deutsche Ost-Afrika-Linie	10	Bissao, Sao Thomé, Lobito, Mossamedes.
WERRA, Norddeutscher Lloyd	10	Lisboa, Vigo y Bremen.
LUETZOW, Norddeutscher Lloyd	11	Vigo, Gijón, Boulogne, Bremen.
CEUTA, Compañía Oldenburguesa	12	Hamburgo y Bremen.
ANTONIO DELFINO, Compañía Hamburguesa Sudamericana	16	Lisboa, Vigo, Boulogne, Hamburgo.
WADAI, Woermann Linie A. G.	17	Freetown, Lagos, Victoria, Santa Isabel, Duala, Kribi, Tiko.
IONIA, Hamburg Amerika Linie	17	Sao Vicente, Praia, Liberia, Londana, Banana, Boma, Matadí.
RABAT, Compañía Oldenburguesa	26	Hamburgo y Bremen.
ATTO, Hamburg Bremer Afrika Linie	26	Dakar, Freetown, Monrovia, Santa Isabel, San Carlos, Duala, Victoria, Bata, Benito, Kogo.
HENNER, Hamburg Bremer Afrika Linie	26	Monrovia, Winnebah, Lagos, Calabar, Ikang, Opobo.

JACOB AHLERS

OFICINAS: MARINA 31 — TELEFONO NUM. 1.140

Compañía Trasatlántica de Barcelona

(Antes A. López)

Puerto de Santa Cruz de Tenerife

SERVICIO DEL MES DE JUNIO DE 1931

Día de salida y nombre del vapor	Destino
Día 10.—Uruguay	Río Janeiro, Montevideo y Buenos Aires.
Día 6.—Juan Sebastián Elcano	Cádiz y Barcelona.
1 de julio.—Juan Sebastián Elcano	Puerto Rico, La Guaira, Puerto Cabello, Curazao, Sabanilla y Colón.

Los Consignatarios: Viuda e Hijos de Juan La-Roche.—Alfonso XIII, 35.

Ministerio de Cultura 2010