Año IV Tenerife Núm. 1.320

Sábado 29 de Agosto de 1914

ANUNCIOS Y SUSCRIPCIONES

Admiten encargo todos los corresponsales de los pueblos. Precios según tarifa.
Noticias y comunicados á precios convencionales.

La Prensa invita á sus anunciantes á presenciar la tirada.
Los suplementos se repartirán gratis entre los suscriptores.

Número atrasado **10** céntimos.

La Prensa

DIARIO REPUBLICANO

GERENTE
LEONCIO RODRIGUEZ

Imprenta y Oficina
Valentín Sanz 15.-Santa Cruz de Tenerife
Teléfono número, 22

PARA ANUNCIOS Y RECLAMOS
en la Administración

No serán devueltos los originales
DIRECCIÓN TELEGRÁFICA: PRENSA

Número suelto **5** céntimos.

HEMEROTECA P. MUNICIPAL
Santa Cruz de Tenerife

LA GUERRA EUROPEA

Réplica

No teníamos el propósito de volver á mentar en nuestras columnas la gestión, por tantos conceptos desdichada, del alcalde dimisionario Sr. Yanes Perdomo.

Pero como èste no parece dispuesto à hacer acto de contrición, bueno será dejar las cosas en su lugar, para que nadie se mueva á engaño.

El Sr. Yanes, al retirarse, ha querido que el Gobernador civil Sr. Centaño conozca los motivos de su dimisión, y al efecto le ha dirigido una carta, de cuyo contenido nos entera la «Gaceta».

El documento va dirigido principalmente contra los propios amigos políticos del Sr. Yanes, á los que acusa de *inmoral contratación que pugna con el más elemental respeto á la dignidad humana.* Todo esto, como se ve, resulta muy pintoresco y muy propio para comentarlo en otra ocasión de menos gravedad que la presente. Diríase, al ver esas arremetidas del señor Yanes contra sus antiguos jefes,—los mismos que le hicieron alcalde contra toda oportunidad política y patriótica,—que la carta en cuestión està escrita para llevar al pie la firma del Sr. Arroyo. Y no es que creamos que el joven alcalde sea incapaz de tamañas elucubraciones políticas, sino porque la carta, aunque fechada en esta Capital, parece escrita exclusivamente con la mirada y el pensamiento puestos en el Puerto de la Cruz y acaso, también, en el Ayuntamiento del Realejo bajo. Lèase, si no, el siguiente parrafo: «Elementos conservadores de relativo valor numérico, por lo que representan en algunos pueblos rurales, han roto sus relaciones con la masa general del partido, y, sumándose con nuestros adversarios de siempre, han ido á engrosar, con fervor, el BLOQUE de republicanos y liberales, llevando à esa amalgama nuevos alientos para la persecución del partido conservador, madiante un pacto en el cual se respetan, à esos elementos nuevos las posiciones políticas adquiridas, y ellos, á su vez, se han comprometido à obtener el favor oficial necesario para dar á liberales y republicanos el dominio de los Ayuntamientos en donde no alcanza la influencias de esas fuerzas rurales, por seguirse, allí, las inspiraciones de las demás personalidades conservadoras».

¿No ve claro el juego el Sr. Centaño? Pues le diremos, por si lo ignora, que existe un caciquismo tradicional é impopular en el Puerto de la Cruz, el de los Sres. Arroyo y González de Chávez, cuya conservación constituye el único punto de mira de unos cuantos políticos agrupados alrededor de esa familia, y en la cual está vinculado también el Sr. Yanes.

Así, pues, todo ese memorial de agravios del alcalde dimisionario tiene una explicación lógica y hasta cierto punto justificada por la razón del parentesco, que obliga muchas veces à seguir los más extraviados senderos.

Y esto le ha pasado al Sr. Yanes. Ha querido disculparse de su desastre en la Alcaldía, reconocido por la misma minoría conservadora á que pertenece, y no ha hecho más que exponer, *ad pedem litterae*, las quejas y los agravios que ya estamos cansados de oir al Sr. Arroyo, unas veces en las columnas de la «Gaceta», otras en sus discursos del Centro jaimista.

Esto le ha hecho olvidar al señor Yanes el verdadero objeto de la carta, que parecía natural se refiriera á su *brillante gestión* en la Alcaldía.

Pero de eso nada dice el alcalde dimisionario: se calla prudentemente, con modestia excesiva, el resultado de su labor en la Alcaldía. Nada dice, por ejemplo, del estado en que deja la administración municipal, ni nada, tampoco, de lo que en materia de higiene y salubridad ha hecho para terminar con la terrible epidemia que existe en a población.

¡Buen recuerdo deja de su paso por la Alcaldía el Sr. Yanes! ¡400 casos de viruela en la ciudad, y todos los servicios abandonados y desquiciados! ¡Buena, buena gestión! Y encima de esto, el Sr. Yanes nos viene con un memorial de agravios políticos, en los periódicos eclesiásticos!

Como no sea para ponerse en bien con Dios, no sabemos qué otra cosa puede pretender el señor Yanes con llevar á las columnas de la «Gaceta» la carta que dirige al Sr. Centaño.

No sabemos si será mucha la perspicacia del nuevo gobernador; pero, á poco que ahonde en el documento en cuestión, verá claramente que se trata de un pleito familiar, y que eso mismo ha de decirle, si tiene ocasión de oir su elocuente palabra, el joven jaimista Sr. Arroyo, pariente del Sr. Yanes y ambos portavoces políticos de los elementos màs retrógrados y más impopulares del país.

Por Estévanez

El miércoles último, como los lectores saben, celebró sesión nuestro Excmo. Ayuntamiento. Es la primera que celebra después de la triste noticia del fallecimiento de nuestro ilustre paisano, el inolvidable D. Nicolás Estévanez.

Y sin embargo no hubo en esa sesión ni el más pequeño recuerdo, para el insigne muerto.

Se nos había dicho que la minoría republicana propondría á la Excma. Corporación algún homenaje que perpetuara la memoria del hijo esclarecido, del isleño eminente desaparecido para siempre; la colocación de su retrato en el salón de sesiones, dar su nombre á una calle importante de esta capital, etc.

Desgraciadamente no ha sido así. Esperamos, sin embargo, puesto que á tiempo estamos, que se subsanará ese imperdonable olvido.

Imperdonable, porque el gran Estévanez jamás se olvidó de su Tenerife...

Noticia confirmada

El "Kaiser Wilhelm" á pique

El rumor que acogimos ayer de haber sido echado á pique el buque alemán «Kaiser Wilheim der Gros», se ha confirmado.

La casa Elder de esta capital recibió ayer un telegrama de Las Palmas, en el que se le comunica lo siguiente:

Ha llegado á este puerto el vapor «Arucas» con la tripulación de los vapores «Nyanga» y «Kaipara».

Fué transbordada del buque alemán «Kaiser Wilheim» der Gros», en Río de Oro.

Los dos citados vapores *Nyanga* y *Kaipara* fueron echados á pique el día 16 por el buque alemán.

Todos los tripulantes hállanse bien.

Cuando el Arucas salió de Río de Oro hallábase fondeado allí el *Kaiser Wilheim der Gros* y cerca de él estaba un crucero inglés, que se disponía á entrar en acción.

⊡

Confirmando las anteriores noticias, la agencia Reuter telegrafió ayer lo siguiente:

«El Ministro de Marina ha manifestado hoy en el Parlamento, que en la costa occidental de Africa ha sido echado á pique el *Kaiser Wilheim der Gros.*»

EN 2.ª Y 3.ª PLANA

Las últimas noticias de la guerra

Aplazamiento de los pagos en Francia

«L'Economiste Francais» revista que dirige M. Leroy-Beaulieu, censura duramente la medida del Gobierno francés, tomada al estallar la guerra, de conceder un aplazamiento de los pagos hasta el 31 de Agosto.

«Con esta medida de tan extraordinaria gravedad—escribe—ha quedado suspendida por un mes toda la vida comercial y civil de la nación.

Faltas de fondos de *roulement*, habran quedado inmovilizadas infinidad de industrias y de Sociedades. Otras se habrán visto expuestas á una suspensión de pagos.

Parece fundarse esta medida revolucionaria en que, llamada la mayoría de la población masculina á la guerra cesa de hecho todo comercio y toda industria.

Ello constituye un error.

Hay 18 millones de franceses según el último censo dedicados á la agricultura, al comercio y á la industria. En ellos sólo tres millones son llamados á la movilización. El resto puede seguir trabajando y produciendo. Pero al aprisionar de este modo los capitales, se les quita á sus propietarios el medio de trabajar.

¿Hay, por otra parte, la seguridad de que los valores estén más altos en fin de Agosto, que lo estaban en fin de Julio? ¿No es presumible que ocurra lo contrario? Se trata, pues, para algunos fondos de un aplazamiento indefinido.

Esperamos que Francia saldrá con honra y con provecho de la terrible lucha en que se ve comprometida.

Sería pues, de desear que no se concediera nuevo aplazamiento en Agosto.

DE PARIS

Las noticias de Berlín

(12 de Agosto.)

Hoy no hay noticias. Los periódicos llenan sus ediciones con relatos de heroísmos y de abnegaciones individuales. Pero de la guerra, de Lieja, de Milhusa, de Longwi, ni una palabra. Parece que no pasa nada, que todos los ejércitos se preparan, que los alemanes entierran á sus muertos, que los franceses organizan los territorios reconquistados. Y, sin embargo, en la atmósfera, cargada de impaciencia eléctrica, vuelan de labio en labio frases que indican un presentimiento de que algo grande, algo grave se lleva á cabo en estos mismos momentos. ¿Es la toma de Colmar, como lo creen muchos?.. ¿Es una batalla de los anglo-franceses, en las llanuras de Flandes?... Nadie puede contestar con certeza. Los servicios de información del ministerio de la Guerra, que son los únicos que funcionan, han tomado la determinación de no dar parte sino de lo que ya se ha realizado. Mientras las fuerzas están en contacto, el silencio es de rigor.

—No hay que enervar al público con partes incompletos—dicen—; no hay que crear inquietudes ni zozobras.

Y los pobres periodistas, que han venido de todas partes del mundo con orden de telegrafiar á cada instante, se desesperan en la más inútil de las inacciones.

El consuelo de los infelices es pensar en que sus compañeros de Berlín están mucho peor que ellos. Porque aquí, por lo menos, hay comunicaciones postales y telegráficas; aquí se reciben siempre los periódicos de Bruselas, de Londres, de Madrid; aquí se tienen los comunicados oficiales con las noticias de los encuentros de mar y tierra. ¡Mientras allá!.. Allá, el mismo embajador de los Estados Unidos se encuentra en la imposibilidad absoluta de telegrafiar á su Gobierno. Y poco importa que grite, que ruja y que amenace. Obedeciendo á su consigna inflexible, el ministro de Negocios extranjeros le contesta:

—Imposible, excelencia, imposible...

—¿Qué pasará de tan grave, pensamos todos, que así se trabaja, á despecho de los Tratados y de las pragmáticas, porque nadie pueda hacerlo saber al mundo? Entre los que han logrado escapar de Colonia y de Francfort, los hay que cuentan historias estupendas. Los soldados fusilan á los italianos, á los franceses, á los rusos, á los belgas, á los españoles...

—¿Por que los españoles?—le he preguntado á un médico holandés que me habla de esto.

—Porque ahora todos los extranjeros son sospechosos... Yo he visto fusilar á dos músicos españoles en la estación de Aquisgrán.

Este médico parece serio... La fiebre alemana es terrible... Y, sin embargo, yo no creo, yo puedo creer lo que me dice. ¿Fusilar á dos infelices guitarristas de esos que llevan á través del mundo los aires andaluces? No, no, no. Que en el primer momento la barbarie ancestral haya llevado á los hulanos á matar estudiantes tranceses y rusos, está demostrado. Que se hayan conducido con la madre del emperador de Rusia poco caballerescamente, ya se sabe. Que hayan tratado al embajador de Francia peor que á un prisionero de guerra, ellos mismos no lo niegan. Pero fusilar así, en la calle, á súbditos de un monarca neutral...

Y, sin embargo, el médico holandés insiste en decir...

—Yo lo ví..., yo lo ví.

Aquí, en París, afortunadamente, vemos una vida tranquila; algo más febril que la de hace tres meses, no hay duda; pero sin gritos, sin sobresaltos, hasta sin tristeza... Sí, Es terrible; pero es así... Allá, en la frontera, centenares, millares de pobres muchachos que aún no han saboreado plenamente la vida, caen para siempre bajo la metralla... En toda Europa las mujeres lloran á sus hijos, á sus hermanos, á sus amantes. Las hecatombes que se preparan son tan espantosas, que ni siquiera se las puede uno imaginar... Y, sin embargo, París no se aflige. Con un heroísmo estoico, las madres ven partir á sus hijos, los padres preparan los sacos de sus herederos. Y toda la ciudad, resignada y firme, habiendo hecho el sacrificio de lo más caro, sigue su vida de siempre, activa, sonriente, tranquila.

—¡Sí vierais la congoja de Viena!—dicen unos.

Y otros:

—¡Si supierais lo que pasa en Berlín!

¿Qué pasará? ¡Dios santo!...

Aquí cuando no se celebra con alegres clamores una buena noticia no pasa nada, nada, nada... Nunca París ha parecido tan pacífico cual en este tiempo de guerra.

E. GÓMEZ CARRILLO.

INFORMACION DEL DIA

Cartas de soldados alemanes. Insolaciones.

Las tropas francesas se han apoderado de numerosas cartas de soldados alemanes hechos prisioneros en Badonviller, pueblo situado á unos kilómetros de la frontera.

Varias cartas dicen á sus destinatarios que los alemanes están dentro de Francia, á 60 kilómetros de la frontera.

Una dice: «Estaremos en París á fines de este mes.»

En otra se lee: «Hemos llegado ya al Sur de Francia.»

La mayoría de estas cartas están escritas en términos injuriosos para los franceses.

Los soldados alemanes han declarado á las tropas francesas que les hicieron prisioneros, que no escaseaba el dinero en sus filas y que lo obtenían bajo amenaza de muerte y de prender fuego á cuantas aldeas atraviesan.

En todos estos pueblos se apoderaron los alemanes—dice el comunicado—de todos los artículos de comer y beber.

Otra carta dice:

«La primera ciudad que encontramos, pasada la frontera de Francia, fué arrasada, y fusilados los habitantes que tenían caras sospechosas.»

Escribe otro soldado:

«Desde el campamento he visto pasar tres convoyes de aldeanos franceses; todos ellos serán fusilados sin pérdida de momento.»

Otras veinte cartas dicen constantemente que todo el mundo es fusilado.

«A nuestro paso—se lee en una de estas cartas—hemos ido matando á todos los hombres; pero no hemos tocado á ninguna mujer.»

Los hechos en que se han inspirado estas cartas—dice el ministerio de la Guerra francés—han sido motivados por haberse hecho creer á los soldados alemanes que el paisanaje disparaba contra ellos, y que el Gobierno francés había distribuido entre el elemento civil armas y municiones para repeler á las tropas alemanas.

Todo el mundo, incluso Alemania, sabe que tal cosa es de todo punto inexacta.

El Gobierno francés no ha dado ni un solo cartucho á ningún paisano, y el motivo que para justificar estos excesos se ha invocado es pretexto tan solo para justificar tales desmanes.

Se sabe que muchos reservistas alemanes han fallecido atacados de insolación, durante la marcha de las fuerzas.

En el pueblo de Blamont fueron condenados á muerte el alcalde, los concejales y los principales contribuyentes.

Momentos antes de ser ejecutada la sentencia presentáronse las fuerzas francesas, y los alemanes huyeron sin ocuparse de fusilar á los sentenciados, que lloraban de emoción, abrazando y besando á los soldados, al ser puestos en libertad.»

Los españoles en Inglaterra

La «Gaceta» publica lo siguiente:

El embajador de S. M. en Londres ha comunicado por telégrafo á este Ministerio, que podrán los súbditos de potencias amigas embarcar y desembarcar libremente tan sólo en los puertos siguientes: Aberdeen, Dundee, Falmouth, Folkerstone, Bristol, Holyhead, Liverpool, Glasgow, Dublín y en muelles designados.

Los que deseen salir por otros necesitarán permiso especial, documentos de identificación exigidos en su país y carta del cónsul en Londres acreditando personalidad y puerto destino en extranjero. Para desembarcar en otros puertos presentarán iguales documentos y carta del cónsul británico del de su procedencia. A su llegada serán sometidos á severo interrogatorio.

DE PARIS

Socorros á las familias de los reservistas. El patriotismo de Santos Dumont. Acuerdo plausible. Las noticias de la guerra.

Ha empezado á pagarse en todas las alcaldías la primera quincena de Agosto, correspondiente al socorro de 1,50 francos pór mujer de movilizado y 0'50 por cada niño.

Las familias de agentes de Prefectura y de funcionarios del Estado que fueron llamados á las armas perciben desde ahora la suma que representa la diferencia entre el sueldo militar y la remuneración civil.

Las mujeres que viven con militares, sin ser esposas legítimas, no tienen derecho al socorro, pero sí los hijos.

Fuera de las Sociedades de Beneficencia que funcionan regularmente en París, y que han multiplicado ahora sus socorros, otras entidades se han encargado también de facilitar temporalmente auxilios á las personas necesitadas.

Se ha fundado un obrador para proporcionar trabajo á las mujeres que no reciban el auxilio oficial. Percibirán 1'50 francos diarios mientras duren las hostilidades, y se dedicarán á la confección de ropa blanca, que se entregarán gratuitamente á la Cruz Roja para que la distribuya á los heridos y convalecientes.

El prefecto de Policía ha prohibido la venta de ajenjo.

Santos Dumont ha puesto á disposición de la autoridad militar su casa de recreo, situada cerca de Deauville, y en la que hay instalado un observatorio provisto de un telescopio de gran alcance.

El edificio presenta extraordinarias ventajas estratégicas.

El célebre aviador ha solicitado prestar servicio en las filas del Ejército francés.

El ministro de la guerra ha dispuesto que todos los días, mañana y tarde la torre Eiffel transmita en todas direcciones por el telégrafo sin hilos las noticias interesantes de la guerra para que todo el mundo sepa la verdad de lo que ocurre y no se deje impresionar por noticias inexactas y tendenciosas.

DEL TEATRO DE LA GUERRA

Ostende.

Ostende, la ciudad que quieren conquistar los alemanes, se halla á orillas del mar, está fortificada y posee un buen puerto, del cual salen diariamente para Inglaterra, vapores, poniendo en comunicación los caminos de hierro de ambos países, lo cual proporciona grandes facilidades á los viajeros y al comercio. Ostende es una de las primeras estaciones de baños de Europa. La temporada dura de 1.º de Junio á 15 de Octubre. El número de extranjeros que la visita se eleva á más de 20.000 en cada estación. Un dique construído con bloques de piedra, y que tiene cerca de dos kilómetros de largo por diez metros de alto y treinta de ancho, con una calzada de carruajes, separa la ciudad del mar en dirección del Noroeste al Suroeste; se sube á él por muchas rampas, y á excepción de la calzada, está todo enlosado. Lo cercan grandes y nuevas construcciones, hoteles, villas, etc; entre las que hay algunas muy hermosas de estilo del Renacimiento flamenco y otros de estilo muy recargado. El principal edificio es el Kursaal, construído de 1876 á 1878.

El dique se prolonga más allá del palacio del Rey, edificio del estilo de los chalets, hasta el fuerte Wellington. Al Suroeste del dique se hallan los baños de mar, muy frecuentados, sobre todo durante la mañana. Al Noroeste se encuentra la «estacada», compuesta de dos largos muelles que protegen la entrada del puerto y avanzan á lo lejos en el mar. El del Oeste tiene 900 metros de largo y el del Este tiene cerca de 80 más. Están construídos con estacas recubiertas con un pavimento.

El puerto tiene un canal ó entrada. Se divide en antepuerto, dársena del comercio con muelles de carga, y puerto interior. Para impedir que las arenas cieguen el puerto se ha formado una gran cuenca con fuertes exclusas, dispuestas de modo que pueda detener el agua á la marea alta. En la parte alta de la nueva cuenca está el mercado de pescado, edificio redondo con un patio en medio donde se verifican las ventas alrededor de las barcas pescadoras. Más allá de la entrada del puerto se encuentra el faro nuevo, de 75 metros de altura; una escalera de 274 gradas conduce á la linterna. Los prismas y reflectores centuplican la luz con una lámpara con moderador con cuatro mecheros, luz que se vé á 60 kilómetros á la redonda.

Las ostreras, grandes depósitos establecidos en las extremidades del dique, cerca del puerto de Brujas, están llenas de cientos de millares de ostras durante casi todo el año. Las ostras vienen de Harwich, Colchester y otros puntos del litoral inglés para cebarse en los parques y limpiarse por el agua, de mar clarificada. Estos moluscos son más escasos y de peor calidad en verano. Ostende es el segundo puerto de Bélgica, pero sólo importante por la circulación de viajeros entre el continente é Inglaterra. Su nombre significa «extremo oriental», y lo debe á la circunstancia de ocupar el extremo oriental de una faja de tierras marítimas llamada el Streep.

Sobrestantes de Obras Públicas

Convocatoria de 70 plazas, anunciada para Enero próximo. Carrera fácil y de gran porvenir. Honorarios módicos.

Clases de 8 á 9 y media de la mañana
Academia Politécnica
25 de Julio 21

TIQUIS MIQUIS

¿Está claro?

La *Gaceta*, con la mala intención que pone siempre en sus artículos, se lamenta de que el Sr. Calzadilla abandone en estos momentos su puesto en el Ayuntamiento.

Los jefes, dice, para eso son jefes, para mostrarse como tales en los momentos de peligro; y si en esos momentos se acobardan y huyen, merecen el desprecio de sus soldados.

A esta perogrullada bélica de la *Gaceta*, ya contestará á su debido tiempo el Sr. Calzadilla, cuando explique los motivos que le inducen á apartarse temporalmente del Ayuntamiento.

La actitud del citado amigo la estimamos nosotros como una protesta necesaria contra la imposición de arriba, que obliga al Ayuntamiento á tener que soportar alcaldes ineptos é impopulares.

Si es así, hacen muy bien el señor Calzadilla y sus amigos en retirarse de la Corporación, para no hacerse solidarios de un fracaso inevitable.

Ahora se indica al Sr. Vivanco para desempeñar la Alcaldía. A la *Gaceta* tal vez le parezca de perlas el candidato, pero la mayoría de la opinión pública no es de esa opinión, porque entiende que el Sr. Vivanco, muy digno como caballero particular, no es el Alcalde que requiere Santa Cruz en las actuales circunstancias, como no lo ha sido tampoco el señor Yanes Perdomo, colega del Sr. Vivanco, y protegidos ambos de la *Gaceta*.

Lucha también el futuro alcalde con el inconveniente de no ser hijo de Santa Cruz y con el recuerdo de sus fracasos en otros puestos que ha desempeñado.

Estas condiciones no le hacen el más recomendable para un cargo que necesita hoy de la confianza y el apoyo de todos.

¿Lo entiende la *Gaceta*? Pues déjese de músicas é hiprocresías, y no atribuya á los demás las culpas que pertenecen exclusivamente á los suyos.

El señor Calzadilla no necesita hacer protestas de lealtad á su pueblo, porque todos le conocen perfectamente.

Vosotros sois los que necesitais acreditar con hechos, vuestro fingido patriotismo, advenedizo como las figuras que quereis encumbrar.

NOTICIAS VARIAS

Procedente de la Habana, llegará del 2 al 3 de Septiembre el vapor *Pío IX*, con destino á Cádiz y Barcelona, admitiendo carga y pasajeros.

◆◆

Ayer tarde se verificó en esta capital el sepelio de nuestro respetable convecino D. Enrique Richardson, fallecido casi repentinamente ayer por la mañana.

Reciba la dolorida familia nuestro pésame.

◆◆

El Centro de Dependientes de esta capital, ha recibido un telegrama del ministro de Fomento comunicándole que ha ordenado la reparación de las carreteras afluentes á esta capital con el fin de arbitrar medios para conjurar la actual crísis obrera.

◆◆

Ayer no se recibió en el Consulado aiemán de esta plaza, el acostumbrado despacho telegráfico, comunicando noticias de la guerra.

◆◆

Se ha embarcado para la Península el Cadete de Infantería, D. Carlos Pastor, hijo del Director de la Estación Sanitaria de este puerto, D. Eugenio Pastor.

◆◆

En las oficinas del Cuerpo de Seguridad se encuentra á disposición de quien acredite ser su dueño, un anillo de oro, encontrado por la policía en la calle del Castillo.

◆◆

Ha sido propuesto para el cargo de inspector de Sanidad del Campo, en esta provincia, don Julián Van-Baumberghen.

◆◆

Leemos que ha ingresado en la clínica del doctor Costa nuestro estimado amigo don Jorge García Zamorano, que va á sufrir una operación quirúrgica.

Deseámosle pronto restablecimiento.

◆◆

Anoche celebraron una asamblea general, en el local social de los gremios obreros, los Albañiles de esta Capital, con objeto de tratar asuntos asuntos relacionados con la actual crisis porque atraviesa esta clase.

◆◆

Las balas de harina «Drago» pesan 122 kgs.

Ministerio de Cultura 2010

EL CANGURO

con su poderosa agilidad en los saltos tiene pródiga fama en todo el mundo. Su agilidad sin embargo es sobrepujada por la facilidad y rapidez con la cual el Sunlight Jabón extirpa la suciedad de la ropa en el lavado. El

Sunlight Jabón

goza de una distinción bien ganada en todo el mundo como un Jabón de primera calidad. Su reputación se mantiene por las Libras 1.000 Garantía de Pureza dada con cada barra y por el testimonio de millons de señoras de casa que lo usan á diario.

Por qué no lo prueba!

4288

Ayer tarde se decía, ignoramos con qué fundamento, que ha sido trasladado á Granada el culto ingeniero de Obras públicas don Juan Santa Cruz.

◆◆

SE VENDE la ciudadela de la calle de la Marina 47
Darán razón San Francisco 64.

◆◆

Se ha dado comienzo en la Orotava á la demolición del antiguo «Calvario» de esta población con el fin de ensanchar más dicho sitio que pone en comunicación á la calle de dicho nombre con el paseo de Domínguez Alfonso.

◆◆

Ayer tarde se verificó el sepelio de la señorita Juana Díaz Casanova.

A la afligida familia envíamos nuestro sentido pésame.

◆◆

EL SR. GRIZIOTTI.—Se ofrece para afinar pianos, recomponerlos, etc., en el hotel «Colón», adonde deberán pasar aviso los que deseen utilizar sus servicios.

◆◆

Continúa en el Pico de Teide la expedición alemana, haciendo experimentos aerológicos.

◆◆

Le Consul Gerant le Consulat General de Belgique a la Cote Occidentale d'Afrique porte á la connaissance des interesses que par loi du quatre Aout courant, amnistie est accordee aux deserteurs qui auront reeintegre l'armee belge avant le delai extreme du quatre Octobre 1914.

◆◆

Automóvil de alquiler *Hispano-Suiza*, el más cómodo. Garage teléfono número 369.

◆◆

En breve verá la luz pública una notable obra acerca de «Los Adelantados de Canarias», debida al erudito historiador don José Rodríguez Moure.

◆◆

Leche pura de vacas, ordeñada dos veces al día, se sirve en La Laguna, durante la temporada de verano, á 50 céntimos litro.

Avisos: Farmacia de Santos, calle de la Carrera, enLa Laguna.

◆◆

Ha sido nombrado individuo correspondiente de la Real Academia de la Lengua, en esta provincia, el notable historiador de Canarias, y respetable amigo nuestro, don Manuel de Ossuna y Wanden heede.

Los que viajan

En el correo español «Atlante» llegaron de Las Palmas los siguientes pasajeros:

Don José Romero, don Antonio Viguera y don Esteban Ausini.

***

En el «Viera y Clavijo» llegaron ayer de La Palma, los siguientes:

Doña Altagracia Shelton, don Manuel Acebas, don Rafael Bonasbre, don Agustín Espinosa, don Pedro Capote, don José Hernández, don Manuel López, don Domingo González, don Miguel Moyano, don Melchor Polo, don José Cúllen, don Armando León, don Luis Morales y doña María Cejas.

Por cable

Manifestación

Madrid 28—20.

Telegramas de Roma dicen que se ha celebrado una imponente manifestación en aquella capital, organizada por los elementos contrarios á Austria y Alemania.

Asistió una concurrencia inmensa, que recorrió varias calles pidiendo á gritos la declaración de guerra.

El gobierno adoptó grandes precauciones, viendose custodiadas por varios retenes de policía, las embajadas de Austria y Alemania.

Medida extraña

El gobierno italiano ha dado órdenes á las Compañías de navegación para que suspendan la salida de barcos.

Esta medida está siendo comentadísima.

Acentúanse los temores de que Italia abandone su neutralidad.

La campaña antiaustriaca ha tomado grandes vuelos.

Casi toda la prensa secúndala, haciendo excitaciones bélicas.

Percance marítimo

Confírmase que en el golfo de Finlandia varó por efecto de la niebla, el crucero alemán «Wagdeburg».

Al ver el Comandante del crucero que se le acercaban varios buques rusos, dispuso la voladura del barco.

Resultaron 17 tripulantes muertos, 21 heridos y 88 prisioneros

Entre éstos figura el comandante del crucero.

Torpedero á pique

Recíbenses noticias de que que cerca de Corfú, un torpedero inglés echó á pique á otro austriaco, pereciendo toda la tripulación.

Rey

Telegrafían de Bucarest que se halla gravísimo el rey de Rumanía, considerándose inminente la abdicación.

Los austriacos

Los últimos esfuerzos del ejército austriaco para invadir á Servia ha ocasionádole grandes pérdidas, siendo rechazados en varios sitios.

En su huída destruyen poblados y arrasan campos, sembrando la desolación entre los aldeanos.

Los servios persíguenles.

Los rusos

Telegramas de San Petersburgo dicen que las tropas rusas estrechan el sitio de Koenisberg.

Añaden estas noticias que la rendición de la plaza se cree inminente.

Escuadra

La flota rusa avanza hacia Koenisberg para impedir que sean socorridos los sitiados.

Más de Rusia

Añaden las noticias de San Petersburgo, que el ejército ruso de Vilna arrastra hacia Danzig al cuerpo 18º alemán

(N de la R.—Danzig, es un puerto importante de la Pomeriana (Prusia) en las bocas del Vístula, 150 000 habitantes)

***

En tercera plana

Servicio radiotelegráfico de Poldhu con noticias oficiales de la batalla que se está librando en Bélgica.

***

Telegramas particulares

La colonia alemana recibió anoche, los siguientes:

Desde hace tres días líbrase una gran batalla al Sur de Luxemburgo.

—Dícese que el Kaiser ha decretado la anexión de Bélgica.

—En la batalla de Gumbinnen murieron los grandes duques rusos Oleg Constantinowitsch y Dimittri.

—Un radiograma participa que los alemanes han tomado Nancy y Lille, pero no se ha confirmado aún.

—«La Petite Gironde», de Burdeos, protesta del proceder del presidente Wilson, abanderando con el pabellón americano á los barcos alemanes que se hallan en los Estados Unidos.

—Los austriacos obtuvieron una victoria importante sobre los rusos cerca de Krasniki, cogiéndoles 1000 prisioneros,

—También se confirma que están avanzando en Servia.

—El conocido aviador francés Garros ha muerto en lucha con un aeroplano alemàn

La neutralidad de España

El Sr. Cambó ha hecho á un redactor de «El Liberal» de Barcelona, las siguientes declaraciones:

«—España, en esta tremenda aventura de la conflagración europea, se juega su porvenir como nación.

De no situarnos bien, España puede ser relegada para siempre á ocupar un lugar de última fila Por eso á los españoles nos debe preocupar más que lo que ahora ocurre lo que sucederá luego, antes de tratarse de la paz. España como las demás naciones beligerantes y neutrales, habrá de concurrir á las conferencias que con ese motivo se celebren.

Pienso ocuparme de este asunto con todo detenimiento y con especial interés, pues lo juzgo trascendentalísimo.»

Acerca de la neutralidad de España en el conflicto, añadió el señor Cambó:

—No estamos preparados para ella. A estas horas deberíase haber hecho ya una movilización de fuerzas, no para guerrear sino para compulsar el estado del país.

Si á nosotros nos hubiera pasado lo que à Bélgica, ¿qué hubiésemos hecho? Si mañana viene aquí una nación extranjera, ¿cual serà nuestro papel? El pueblo, como decía antes, está sumido en una atonía verdaderamente alarmante. En el caso concreto de la conflagración europea, la opinión pública no tiene pauta segura ni orientación fija. El Gobierno observa una actitud demasiado pasiva.

Estamos—termina diciendo—en momentos dificilísimos. A mí no me preocupa, repito, la guerra, lo que me preocupa es la hora de la paz.

LOS PAISES NEUTRALES

Italia

El corresponsal en Londres de «Il Secolo», de Milán, telegrafía que se están siguiendo negociaciones entre Inglaterra é Italia para sentar las bases de una futura «entente».

El «leader» del partido socialista reformista italiano, Bissolati, ha pedido alistarse en caso de guerra.

Turquía

Circulan versiones contradictorias sobre la actitud de Turquía.

Es un hecho que consta de modo positivo que el Gobiereo otomano, respondiendo hace cuatro días á indicaciones del embajador inglès, manifestó à éste en forma terminante que mientras Turquía no fuera objeto de una agresión permanecería neutral.

Ademàs, ante una reclamación de Francia por los atropellos que los tripulantes del crucero «Breslau», anclado en los Dardanelos cometieron contra 2 vapores franceses, el Gobierno turco dió al embajador francés explicaciones satisfactorias.

Mas, á pesar de estos hechos, afírmase de público, y al parecer con referencia á origen autorizado que Turquía está dispuesta à intervenir en la contienda ayudando á Alemania, y que en este sentido ha realizado ya algún acto.

Portugal

El Gobierno portugués ha tomado el acuerdo de enviar á las posesiones de Africa dos expediciones de 1.000 hombres.

Suiza

Los habitantes de Wigut han recibido orden de las autoridades de abandonar la ciudad á la más leve indicación.

Suecia

En Stockholmo han sido llamados á incorporarse à banderas para el 24 de Agosto, un nuevo reemplazo de infantería, dos de artillería y ciertos contingentes de caballería.

El vapor sueco «Aasà» ha sido apresado por un crucero alemán cerca de Stockholmo.

La resurrección de Polonia

He aquí el texto de la proclama que el gran duque Nicolás generalísimo del ejército ruso, ha dirigido á los polacos:

«Polacos: Ha llegado la hora de que el sagrado sueño de vuestros antepasados se realice. Hace siglo y medio que el cuerpo vivo de Polonia fué deshecho en pedazos; pero su alma no murió. Vivía con la esperanza del momento de su resurrección y de su reconciliación fraternal con la gran Rusia.

Mis tropas os traen la nueva solemne de esta reconciliación. Que el pueblo polaco se unifique bajo el cetro del czar; bajo este cetro renacerá Polonia libre en su religión en su lengua y en su autonomía.

Rusia espera de vosotros que respetéis los derechos de estas nacionalidades, á las cuales la Historia os ha unido.

Con el corazón abierto y la mano fraternalmente tendida. la gran Rusia os sale al encuentro.

La espada que hirió á sus enemigos en Gruenwald no está enmohecida todavía. Desde las orillas del Océano Pacífico hasta los mares suptentrionales marchan los ejércitos rusos, y la aurora de una nueva vida empieza para vosotros.

Que en esta aurora resplandezca el signo de la Cruz, símbolo del sufrimiento y de la resurrección de los pueblos.»

SUCESOS

Unos frescos

Han sido denunciados al juzgado municipal los sujetos que por no haber comidas en un establecimiento de la calle de Canales, registraron toda la casa.

Reyerta

Dos individuos sostuvieron ayer tardo una reyeata en la calle de Candelaria, sin màs consecuencias que un formidable escándalo.

De los pueblos

Herido por un disparo

El día 24 del actual, en una taberna de la calle de la Villa, en Arrecife, se promovió una reyerta entre el dueño de dicha taberna, Domingo Saavedra y Marcos Pérez García.

El primero disparó un tiro de revólver al segundo, ocasionándole una herida grave en la región glútea izquierda.

El agresor fué detenido, ingresando en la cárcel.

En unas fiestas

Durante la celebración de unas fiestas el día 24 del actual en la ermita de San Antonio, en San Sebastián de la Gomera, Evaristo Armas Darias y Guillermo Fuertes, sostuvieron una acalorada reyerta, de la cual resultó el primero con una herida en la cabeza y otra en la mano derecha y el segundo con heridas en la cabeza de gravedad que se ocasionaron con piedras.

Por heridas

En Granadilla, han sido detenidos por la guardia civil, Adolfo Lugo Delgado, Adela Díaz y Manuel Lugo, por haber causado heridas y contusiones con piedras, á Juan González Delgado.

Notas del puerto

Movimiento de ayer

En las primeras horas de la mañana de ayer, fondeó en nuestro puerto, procedente de Rosario de Santa Fé, el vapor inglés «Haibegbury».

Fué despachado para Dieppe, para donde conduce cargamento de cereales.

***

A las 2 de la tarde, fondeó el vapor inglés «Can Sinclair», procedente de Glasgou y Liverpool con cargamento de carbón mineral para los depósitos de los señores Cory Brothers.

Ha sido despachado para Delegoa Bay.

***

De Valverde, San Sebastián de la Gomera y Santa Cruz de la Palma, llegó el correo interinsular «Viera y Clavijo», con 18 pasajeros para esta capital.

***

Con cargamento de frutos, entró el vapor español «Esperanza», procedente de Hoya grande.

Subasta voluntaria

En la Notaría del doctor don Blas Cabrera, calle de Imeldo Serís número 51 tendrá lugar el día 14 de Septiembre á las dos de la tarde, la de una finca de dos fanegadas en la jurisdicción de esta capital.

En dicha Notaría darán informes.

HORAS DE APERTURA

y cierre de los establecimientos de comestibles

El excesivo tiempo que los establecimientos de comestibles tienen abiertas sus puertas, y la conveniencia de limitarlo, ha obligado á los gremios á llegar á un acuerdo para fijar de un modo general las horas en que han de abrir y cerrar sus puertas,

Actualmente la mayor parte de los establecimientos abren á las cinco y media de la mañana y cierran á las 10 y media de la noche, de modo que tanto los dueños como los dependientes tienen necesidad de trabajar 17 horas diarias, quedándoles solo para el descanso 7, de las que pierden en ir y venir á sus casas, cuando menos, una, con lo que se reducen las horas de descanso á 6 y suben las ocupadas durante el día á 18.

Tal estado de cosas no puede continuar y por ello, los dueños de establecimientos han acordado:

A. Que entienden que son excesivas las horas que actualmente tienen abiertas sus puertas los establecimientos de detall, y que tanto para la dependencia como para los dueños es de una necesidad generalmente sentida el limitarlas.

B. Que debe variarse la hora en que los establecimientos se abren, fijándose una general á la que todos comiencen el despacho.

C. Que así mismo la hora de cerrar debe alterarse, reduciendo las horas de trabajo, y

D. Que entienden todos que esa reglamentación y limitación del trabajo mercantil á ninguno perjudica, y que su carácter general hace que se eviten abusos y permite llegar á la reducción de las horas de trabajo, sin inconvenientes ni daños para ninguno.

Conformes todos con esos principios y deseosos de llegar á una solución armónica y general acuerdan:

1.º Desde el 1.º de Marzo al 30 de Septiembre los establecimientos todos de detall abrirán sus puertas y comenzarán el despacho á las 6 de la mañana, y desde el 1.º de Octubre hasta el 28 de Febrero lo harán á las siete.

2.º La hora para cerrar los establecimientos y cesar el despacho será, desde el 1.º de Marzo á 30 de Septiembre á las 9 de la noche y desde el 1.º de Octubre á 28 de Febrero á las ocho.

2.º Los firmantes se comprometen de modo expreso y formal á no abrir sus puertas ni despachar mercancía alguna antes de la hora señalada para abrir ni después de la acordada para el cierre, y prometen por su honor no contravenir estas estipulaciones.

4.º A los contraventores se les pondrán multas de 50 á 100 pesetas, según la mayoría, en reunión celebrada al efecto.

Si en vez de este castigo se acordase imponerle uno de índole moral, se hará la publicación en tres periódicos de la localidad de la parte necesaria de este contrato, y el nombre del que lo ha dejado incumplido para que esa falta de cumplimiento á pacto solemne, á que se ha comprometido, incluso por su honor, á cumplir y hacer cumplir, tenga como castigo la mayor publicidad».

En virtud de este acuerdo, que ha tenido la general aprobación de los dueños, y la entusiasta adhesión de la dependencia, desde el 1.º del próximo mes de Septiembre comenzarán á regir las horas de cierre y apertura ahora acordados. Por tanto, todos los establecimientos abrirán desde ese día á las seis de la mañana y cerrarán á las 9 de la noche.

Desde 1.º del próximo Octubre las horas serán: las 7 de la mañana para abrir y las 8 de la noche para el cierre, horas que regirán hasta el 28 de Febrero del año próximo en que volverán á ponerse en vigor las citadas de las 7 de la mañana á las 8 de la noche.

Interesada la dependencia de modo bien directo en que este acuerdo de los dueños sea cumplido exactament«, se espera de ellos denuncien cualquier contravención, y de los dueños que fuera de las horas señaladas, no hagan transacción de ninguna clase, evitando así que esa falta de compañerismo y de cumplimiento á lo pactado tenga como consecuencia las correcciones señaladas en la cláusula 4.º del convenio.

Santa Cruz de Tenerife, 20 de Agosto de 1914.

La policía

Durante el paseo que el jueves amenizó la Banda municipal en la plaza de Weyler, se promovieron algunos incidentes que terminaron en reyertas sin consecuencias, dando lugar á una gran aglomeración de público, el cual censuraba que en una plaza donde asiste tanta concurrencia, solamente esté de servicio una pareja de la guardia municipal, cuya misión es completamente distinta

Es de esperar que en vista de lo ocurrido y por frecuentar aquella plaza algunos sujetos que desconocenlos màs rudimentarios principios de educación, en lo sucesivo se hallen por aquellas inmediaciones la guardia de seguridad y vigilancia, que es la que verdaderamente debe cuidar del orden público.

Plaza de Toros

El domingo por la noche se celebrará un original espectáculo con el siguiente programa.

1.º Magnífica sección cinematográfica con 8 películas nuevas, algunas de asuntos guerreros.

2.º Sensacional pantomima taurina.

3.º Lidia y muerte á estoque de un bravo becerro de ganadería andaluza, por una cuadrilla dirigida por un profesional.

NOTA:—Los precios serán muy económicos. La Plaza lucirá espléndida iluminación.—Véanse los programas.

Folletín de LA PRENSA (63)

¡Maldita!

por Charles Merouvel

parte, ó por lo menos una debilidad; pero cuando llegnéis á las últimas líneas de esta carta, la primera y última que recibiréis de mí, comprenderéis la razón y la disculpa.

»Al hecho, ¿por qué no os lo he dedecir ahora mismo?

»Estoy falta de fuerzas, cansada de la vida que llevo, y sobre todo de la que impongo á la criatura, que me es más querida que la vida.

»Quiero decir mi hija.

»¡Mi hija!

»Ya comprenderéis la dulzura que hay para mi en esta palabra.

»Pero lo que no podéis comprender, puesto que no la conocéis, es la ternura que siento por esta hija del adulterio, y el cariño de que es digna.

»¡Mi hija!

»No sé si esta palabra os habrá conmovido el corazón; pero sí lo creo.

»Por que esta niña es también hija vuestra.

»Dentro de poco cumplirá dieciocho años.

»Se llama Valentina.

»Es muy rubia y tiene unos ojos hermosísimos, que se parecen mucho á los vuestros; pero está muy débil.

»¿Dónde ha nacido?

»Tiene tan poco lugar en el mundo la pobre niña, que creo inútil decíroslo.

»¿Os acordáis del día que me marché de la casa de Moros, donde hubiera debido vivir dichosa sí, sobre todo, la comparo con los antros donde vivo hoy?

»Allí por lo menos, podía gozar del campo, de las plantas predilectas, del sol, los laureles, los naranjos, las rosas, las yedras que suben por las paredes, cubriendolas con un manto verde.

»Podía haberme paseado, trepando por entre las rocas, los espinos y á lo largo de los arroyos, cuya agua corre por entre las piedras produciendo un dulce murmullo.

»No me hubiese faltado el reposo bajo los grandes y seculares árboles; gozaría de la libertad, ese don más precioso que ningún otro; allí no dependía más que de un dueño, ¡ay! muy bueno y muy cariñoso.

»Mi suerte era demasiado grande.

»Os ví y destrozásteis mi existencia.

»Cuando abandoné aquella casa protectora, que tanto debía sentir en el porvenir, sintiendo sus encantos para siempre perdidos, no sabía hacia donde dirigir mis pasos.

»Empecé á andar con un lijero bulto, que contenía toda mi fortuna.

»No era muy grande, pero, ¡ay!, cuántas veces la he echado de menos después!

»Algunas cosas indispensables, con las que llevaba puesto, es decir, mis vestidos de luto, y dos mil francos.

»Y nada más.

»Lo primero que quería era que os fuese imposible seguir mis huellas.

»Anduve toda la noche á través de los bosques sin saber á donde me llevaría la casualidad.

»Sin embargo, sabía que dirigiéndome siempre al Norte tenía que llegar á Luc ó á Arce, donde encontraría un coche público que me llevaría á Dragnigran y de allí á Lyon ó al Dauphiné, donde quería refugiarme en alguna población de poca importancia, donde pudiese proporcionarme un empleo.

»Una vez establecida, cambiaría de nombre; debía poneros en la imposibilidad de volverme á encontrar.

»Llegué, en efecto, á las cinco de la mañana á Arce, donde era completamente desconocida.

»Qué caminos seguí? No lo sé.

»Lo único que puedo decir es que tuve que detenerme varias veces, y que cada vez que encontraba una roca elevada ó el río me daban ganas de precipitarme desde su cima ó sumergirme en sus aguas para poner un término á mis remordimientos y á mi desesperación.

»¿Me faltó valor?

»Fué el recuerdo de la criatura que llevaba en mi seno lo que me impidió hacerlo?

»¡Quizás!

»Lo único que sé es que cuando terminé de andar me hallaba con la angustia que debe sentir un condenado á muerte cuando se dirige al patíbulo.

»De Arce, salía poco después una diligencia que iba á Arguignan.

»Tomé un asiento, sin que nadie se ocupase de preguntarme de dónde venía ni adónde iba.

»Pasé desapercibida y llegué á Grenoble, yendo de pueblo en pueblo.

»Aquella población era casi el término de mi viaje.

»Traté de buscar allí un empleo, pero sin éxito.

»Hubiera necesitado referencias, dar algunos datos, y no podía ni quería hacerlo.

»Me fuí más lejos.

»En el ferrocarril un caballero, al cual conté mis apuros, me dijo que en el pueblo donde él vivía, y que pertenecía al departamento del Jura, hacía falta una profesora de piano que no tuviese más pretensiones que vivir de su trabajo.

»Allí fuí,

Ministerio de Cultura 2010

ANUNCIOS PREFERENTES

ACCESORIA se alquila la de la casa número 38 de la calle de San José. Darán razón. San Francisco Javier núm. 3. 29-10)

ACCESORIA para escritorio, se alquila la de la casa calle de Teobaldo Power número 26. Darán razón: San Felipe Nery número 14. (25-a)

AUTOMOVIL, se vende uno torpedo de dos asientos en muy buen estado. Darán detalles calle Barranquillo número 34

COCINERA ESPAÑOLA, se desea una. Para informes, dirigirse á la oficina del Cable Alemán. Marina 7. (29-5

CASA se vende una muy espaciosa de planta baja en la calle de Santa Rita. Dará razón: Fernando Cardona, Canales número 16. (14-15)

CARBON de brezo y de cock del mejor que se consume en esta plaza, se sirve á domicilio con la mayor prontitud, al pasar aviso al almacén de comestibles «Mi bodega», frente á la plaza de Weyler y Parque de Artillería.

CONCEPCION NUNEZ,—Profesora de Corte y confección, llegada recientemente del Extranjero se ofrece á todas sus amistades en su domicilio Villalva Hervás número 1, Ppal.
Admite señoras y señoritas que deseen aprender, á precios módicos.

COCINERO, se ofrece uno. Razón: San Francisco Javier número 30. (8 a)

CASA se vende una de dos pisos con buena renta en la calle de la Candelaria número 12. Dará razón: Fernando Cardona Canales 16. (14-15)

FURNISHED rooms to let, with or without boarding. Private house. Apply for address at this papor's office.

GARAGE se alquila uno en La Laguna. También se alquila un depósito. Darán razón en la misma ciudad San Juan número 1 (altos) (14-15)

INDIVIDUO peninsular acabado de llegar desea colocarse, sabe leer, escribir y contabilidad y posee el idioma portugués.
Dará razón el guardia Manuel Silva en el Hospital Militar. (11-10)

LOCAL, se alquila uno con estantería en la calle de la Candelaria número 23, esquina á la del Clavel. En la misma darán razón. (25-a)

LOMO, dentista, Alfonso XIII 8.—Los sábados en la Orotava de 10 á 4

LAVADOS. Si no le interesa á Vd. hoy le interesará mañana: Como nuevos dejamos los ternos de lana, lavados y planchados por el precio de pesetas 3'25 en el Tren de lavado á vapor. Se recoge y entrega á domicilio. Teléfono núm. 245. No confundirse: antiguo Tren de lavado á vapor Gerente, Basilio Martínez.

MOTOR de petróleo, con poco uso y de marca acreditada, se vende uno. Informes Administración de LA PRENSA.

OCASION:—Macetas con buenas y bonitas plantas, se venden baratas. Alvarez de Lugo, hotel; esquina á la del Progreso. (12-15)

PISO se alquila uno en casa de reciente construcción con magnífica azotea, propio para un matrimonio, en la calle de la Rosa número 77, tienda. (8-31)

RESTAURANT. El de Concepción Pacheco en el Puerto de la Cruz se ha trasladado a la calle Esquivel número 5, donde estaba instalada la fonda de doña Fernanda Rodríguez.
Se han hecho grandes reformas en la citada casa, para comodidad del público.
Servicio esmerado. (14 Julio 2m)

SE ALQUILA la casa calle del Dr. Allart número 14. Tiene instalación eléctrica Informaran, Castillo número 5.

SE NECESITA un encargado con alguna familia para trabajar una finca en las inmediaciones de esta capital, prefiriéndose quien tenga práctica en el cultivo de cebollas, cebollino y hortalizas.
Buenos informes indispensables. Darán razón en la administración de este periódico. (27-a)

SE ALQUILA el piso principal de la casa Alfonso XIII número 76 y 78 y las accesorias de la misma, propias para establecimiento ó escritorio.
Para informes: dirigirse á D. Francisco Carrasco, Flores número 6. (18-30)

SOMBREROS. Se arreglan y se vende paja, formas y flores que han llegado en este mes.—Plaza Pilar 4.
Paja y flores Barranquillo 101.—BBBBB

SE VENDEN palomas finas, huevos de gallinas y patos de razas selectas para incubar. También se venden liebres belgas y conejos de Angola.
Darán razón en la lechería «La Jersey», San Francisco Javier número 7.

SE ARRIENDA una finca situada en esta Capital propia para plantíos de tomates. Para informes dirigirse á los señores Fyffes Limited, calle de la Marina, número 1. (18-30)

SE VENDE ó se alquila una casa céntrica en la calle de San Francisco. Razón: en la misma número 40.

SE VENDE una casa en Güimar, de planta alta con bastante comodidad en la carretera que conduce á su puerto y á corta distancia de la general del Sur. Informarán en la misma doña Dolores García Rodríguez. (18—1 m)

SOMBREROS se arreglan y se hacen para señora, con suma elegancia y á precios módicos. Calle la X número 9.

TINTORERIA «La mil colores», calle de Teobalde Power número 8. Teléfono 462.—Esta casa se dedica á limpiar, teñir y planchar toda clase de ropa de lana, seda y algodón. Se tiñe en todos los colores. Especialidad en la limpieza en seco de trajes de caballero, por lo cual la ropa no pierde el brillo, ni su forma primitiva. Precios sumamente baratos.

Ingredientes químicos para la fabricación de guanos, se venden en condiciones y precios inmejorables. Diríjanse los pedidos á Agustín Guimerá y Fragoso, en esta plaza.

Molinos de viento AMERICANOS DE ACERO GALVANIZADO para la elevación de aguas tanto para riego como para otros abastecimientos. Se facilitan presupuestos y detalles de precios y condiciones de venta. Dirigirse á Agustín Guimerá y Fragoso.

Jabon de Sales la Toja.—
Cura y evita afecciones de la piel poderosamente antiséptico. El mejor de tocador por su exquisito perfume y por la abundancia de su espuma suntuosa.
Se disuelve en cualquiera agua, por salina que sea.
Agente general en las Islas Canarias: D. José Lisón, Remedios números, 10 á 12. Las Palmas.
Depósito en Santa Cruz de Tenerife, D. Rogelio de Loma, Alfonso XIII 83.
Furnished rooms to let, with or without boarding. Private house. Apply for address at this papers. office.

Colegio de enseñanza
Santa Rosalía, 19

En este establecimiento se darán las clases que á continuación se expresan:
Primera enseñanza: Aritmética, Geometría, Gramática, Francés, Geografía, Historia de España, Física, Química, Religión, Lectura y Caligrafía.
Segunda enseñanza: Aritmética, Algebra Geometría, Trigonometría, Cálculos Mercantiles, Gramática, Francés, Geografía de Europa y de España, Física, Química, Historia Natural, Historia de España, Historia Universal, Derecho político y administrativo, Religión, Lectura y Caligrafía.
Preparaciones: Comercio, Náutica, Bachillerato y Magisterio.
Renumeración módica. Informes en la citada casa Santa Rosalía número 19.

ULTIMAS NOTICIAS

(SERVICIO DIRECTO DE INGLATERRA)

Las últimas noticias de anoche en Londres

POR TELEGRAFIA SIN HILOS

Noticias de la gran batalla

LONDRES 28 (12 noche)

En la sesión celebrada hoy en la Cámara de los Comunes, el jefe del Gobierno Mr. Asquith manifestó que tenía nuevas noticias de la batalla que se está librando en Bélgica, las cuales le han sido comunicadas por el general French.

Este manifiesta que el miércoles último las tropas británicas resistieron en las cercanías de Cambray, el ataque de cinco cuerpos de ejército alemanes y 2 divisiones de caballería.

La reserva de las reservas del cuerpo de guardias de caballería, apoyadas en la segunda división británica, rechazaron vigorosamente el ataque alemán, mientras el primer cuerpo de ejército atacaba sobre la derecha del enemigo, causándole bajas importantísimas.

Añade el general French que el comportamiento de las tropas inglesas ha sido admirable.

(N de la R —Cambray, donde han luchado las tropas inglesas, es una antigua ciudad de Flandes á orillas del Escalda)

Felicitación

El generalísimo francés Joffre felicitó sinceramente al general French por el éxito en la protección que prestó su ejército al flanco francés.

Más de la batalla

Dijo también Mr. Asquith, que las operaciones francesas extiéndense actualmente en una distancia de 250 millas (463 kilómetros), y que necesitan, por tanto, cambios frecuentes de posición las tropas aliadas.

Estas, añade, ocupan una línea fortificada para resistir el avance alemán, hallándose ambos flancos ayudados por el ejército francés.

Terminó diciendo el jefe del gobierno, que según le comunica el general French, el espíritu del ejército aliado es excelente y *que es seguro que dará buena cuenta de sus actos en las posiciones queactualmente ocupa.*

Refuerzos

En la Cámara de los Lores, el Ministro de la guerra lord Kitchener, anunció que además de los refuerzos enviados á Francia, estaba dispuesta otra expedición compuesta de 2 divisiones de infantería y una de caballería, hallándose ya en camino la primera división.

Dijo también, que se aumentarán dichos refuerzos con las tropas que lleguen de la India.

Enfermo

El Príncipe Alberto, hijo segundo del Rey Jorge, que presta servicios de cadete en el buque «Collingwon», ha sido trasladado á un barco-hospital por hallarse enfermo de apendicitis.

Al rey Jorge le telegrafían que el estado del Príncipe es satisfactorio.

Voluntarios yanquis

60 mil ciudadanos yanquis han solicitado ingresar en el ejército de voluntarios canadienses, para prestar servicio activo en Europa.

Buen donativo

El «Maharajach» de Myzore ha ofrecido medio millón de libras, como donativo para las tropas expedicionarias de la India que parten para Inglaterra.

En la Cámara de los Lores, Earl Crewe se ocupó de la ayuda que la India está prestando á Inglaterra.

Dice que la ola de entusiasmo que se advierte en aquel país, es debido principalmente á que los soldados indios quieren amparar á sus camaradas del ejército británico para rechazar juntos la invasión alemana en los territorios aliados.

Bloqueo

Noticias oficiales del Japón dicen que el bloqueo de Kiaochao, por la escuadra japonesa, comenzó á las 9 de la mañana del 27 de Agosto.

Los rusos

De París comunican también oficialmente, que después de la última victoria rusa, los alemanes evacuaron Masureland, distrito de la Prusia Oriental.

Añaden estas referencias que los rusos capturaron 100 cañones, y confirman que se apoderaron de Tilsit.

Suscripción

La del príncipe de Gales ascendía hoy á un millón ochocientas doce mil libras.

Del rey Jorge al rey Alberto

El rey de Inglaterra ha enviado al de Bélgica un telegrama que dice lo siguiente:
«Estoy horrorizado al saber el peligro que habéis corrido á causa de las bombas arrojadas sobre vuestro Palacio por el Zeppelin alemán Celebro que la reina y príncipes no hayan sufrido daño alguno. Sigo con gran admiración los hechos heróicos de vuestro bravo ejército.—Jorge.»

(El anterior servicio ha sido recibido desde Poldhu (Inglaterra).

(Los anteriores telegramas hállanse rigurosamente ajustados á la traducción del texto inglés).

***

Cable español

De la batalla

Madrid 28 - 23

Comunican de Londres que el ala izquierda del ejército aliado se ha retirado 15 millas detrás de la frontera francesa, manteniendose en buena posición

Las mismas noticias dicen que 5 cuerpos del ejército alemán atacaron á dos divisiones inglesas entre Cambray y Lecateau.

Las tropas británicas resistieron el empuje alemán.

Malinas

40.000 alemanes reconquistaron á Malinas después de dos días de combate, replegándose á Amberes las tropas belgas.

Otro combate

Los alemanes que avanzaban sobre Lille sostuvieron un gran combate cerca de Turnai con las tropas francesas.

Estas apresáronles muchos soldados.

También dícese fueron rechazados en Andernach, dejando en el campo de batalla 7.000 cadáveres y cerca de Nancy 2 500.

CAMBIOS

Londres	00'00
París	00'98
Interior 4 %	70'00
Amortizable 4 %	00'00
Amortizable 5 %	00'00

De la madrugada

Despedida violenta

Madrid 29 —2

El Embajador inglés que se hallaba en Berlín ha referido al llegar á Inglaterra, que al despedirse del Kaiser, éste despojóse de las condecoraciones inglesas que llevaba arrojándoselas al Embajador.

El Zar

El Emperador ruso ha publicado un decreto despojando también á los soberanos y príncipes austro alemanes de las condecoraciones rusas que les había concedido.

Varias noticias

Telegramas de San Petersburgo dicen que los rusos se han apoderado ya de 204 poblaciones en la Prusia Oriental.

Los habitantes de dichos pueblos huyen hacia Berlín.

—En Tomarcheff han sido aniquilados los austriacos.

—Dos aviadores procedentes de Austria, que aterrizaron en la frontera rusa fueron acometidos por numerosas mujeres y campesinos, que les desarmaron, entregándoles después á las autoridades rusas.

—Alemania ha propuesto á Luxemburgo ingrese en la confederación germánica á cambio de renunciar á su neutralidad.

—El Gobierno de los Estados Unidos ha proclamado la neutralidad de Norte América ante la guerra austro-japonesa.

Las últimas noticias de Amberes dicen que continúa el contra ataque de los belgas sobre los alemanes, habiendo resultado hasta ahora victoriosos.

Subasta voluntaria

La de una casa con huerta situada en la calle del Laurel de la ciudad de Tacoronte, número 5 de gobierno, se celebrará el día diez de Septiembre del presente año, ante el notario don Rafael Calzadilla, en su estudio calle de José Murphy número 2, á las dos de la tarde.

Dicho notario informará respecto á precio y titulación.

Aviso al público

Las personas que desde esta capital tengan necesidad de hacer viaje á algún pueblo del Norte y quieran hacerlo cómodo, rápido y económico, deben dirigirse á los automóviles de alquiler recién llegados á La Laguna de D. Angel Mesa Ravelo, quien, mediante aviso, enviará un coche al sitio que se le indique.—Teléfono núm. 109.

Lecciones de ingles

Mr. Robert Rayner, ha abierto clases de dicho idioma en su domicilio. Honorarios módicos, clases también á domicilio.

Para informes dirigirse á dicho señor, Cruz Verde número 18.

African Steamship Co.
AND
British and African Steam Navigatión Co.

El vapor correo inglés
Eboe
de 6000 toneladas, saldrá de Sta. Cruz el día 2 de Septiembre, con destino á **Liverpool**
con hueco disponible para 8 pasajeros de primera clase, 2 de segunda y 5000 huacales sobre cubierta.
AGENTES
Elder, Dempster (Teneriffe) Limited,
ALFONSO XIII, 84.

British and Argentine Steam Navigation Co.

El vapor correo inglés
El Paraguayo
de 10.000 toneladas, saldrá de Santa Cruz el día 1 de Septiembre con destino á **Liverpool,** con hueco disponible para frutos.
AGENTES,
Teneriffe Coaling C.º Limited
Alfonso XIII, 84

Nicolás Dehesa
BANCA CAMBIO
Alfonso XII, 64
COMPRA CHEQUES Y LETRAS. EMITE GIROS SOBRE TODOS LOS PAISES. PAGOS TELEGRÁFICOS. CARTAS DE CRÉDITOS. DESCUENTOS Y COBROS. CAMBIOS Y TODA CLASE DE OPERACIONES BANCARIAS

Clinica operatoria
Director: J. Rodríguez López

Cirugía general.—Garganta, nariz, ojos y oídos.—Graduación de la vista.
Laboratorio para análisis de sangre y de jugo gástrico, reconocimiento de heces fetales, reacción de Wasserman para el diagnóstico de la sífilis.—Inyecciones del **606.**
Horas de consulta: en Santa Cruz, de 11 á 12 y 3 á 4; para los pobres, los lunes, miércoles y viernes, á las 12,
Consulta particular, á hora convenida.
San Lorenzo 12.

Pneu-Klein

Son los neumáticos de mayor duración y de precios más económicos.
Tienen un Stock contante en Canarias, de cubiertas y cámaras de todas las medidas.
Para encargos é informes dirigirse al representante,
NESTOR DE LA TORRE
Oficinas: *Dr. Allart núm 8.*
Santa Cruz de Tenerife.

HAMILTON & C.º

LISTA DE VAPORES

que saldrán del puerto de Santa Cruz de Tenerife para los que á continuación se expresan.

LAS FECHAS SON APROXIMADAS

DESTINO	VAPOR	TON.	DIA
Londres	*Waiwera*	6237	23 Agost
	Inanda	4090	26 »
	German	6769	29 »
	Alnwick Castle	5900	4 Sptbre.
	Turakina	8349	4 »
Liverpool	*Brittany*	2926	6 Sptbre.

Vda. de Gil

Pérez Galdós núm. 6

Se acaba de recibir un extenso surtido en formas de sombreros para señora, cintas y adornos para los mismos, tules, encajes y entredoses, todo última novedad.
Cuellos, puños y corbatas para caballero, bordados al peso y por varas, malla, etamine, cañamazos, galón inglés, hilos, algodones, cinta para bordar malla y labores empezados.
Corsés, paja, espaldillas, ajustadores y se confeccionan á medida últimos modelos del figurín parisién.

Fotografía Alemana

San Francisco número 34

Es la única en Tenerife, donde se hacen retratos verdaderamente artísticos, modernos y bien concluidos. Se retrata todos los días de 9 á 12 y de 1 á 6 de la tarde con la luz del Sol, que es la mejor.

Vinos de Lanzarote

Se venden en la calle de la Cruz Verde número 10.—Precios módicos.—Casa Fajardo.

CONTADORES PARA AGUA
Siemens & Halke
La mejor marca del mundo
De venta en la Droguería y Bazar de Filpes números 2, 4 y 13

Sastrería

Para militares y paisanos
Imeldo Serís 41 principal
Cortador: Manuel Gómez Jardín

Trajes última novedad para señoras y caballeros. Uniformes civiles y militares (especialidad en guerreras.)
Hechuras traje de americana: 30 pesetas, garantizando la esmerada confección y buena calidad de los forros.
Imeldo Serís número 41 principal

CON **Automóvil Nazzaro** tipo corriente de turismo CON

El célebre campeón mundial del
Automóvil
FELICE NAZZARO
acaba de adjudicarse en una nueva significante victoria la **COPA FLORIO** ganada la **carrera de Sicilia-Italia**

450 kilómetros de carreteras horribles de montañas con 900 curvas, sin el más leve incidente, sin cambio de gomas. Esto demuestra la superioridad de los automóviles **Nazzaro** y de las gomas **Pirelli.**
Agente general para las Islas Canarias,
A. Antognini, Turino.
Para informes y pedidos dirigirse á **D. Andrés Foselló.** Santa Cruz de Tenerife.

CON **PIRELLI** CON

Los Alicantinos

Gran fábrica modelo de hielo opaco y cristalino, movida por electricidad.

Es el mejor hielo que se fabrica en la provincia. Se garantiza su duración y calidad, pues está hecho con agua á presión y filtrada. Cuenta además esta fábrica con una preciosa cámara frigorífica para la conservación de toda clase de alimentos y bebidas.
Visitad la fábica. Se admiten abonos
PILAR, NÚM. 61 **TELEFONO 499**

Bengaline

LO MEJOR, DE LO MEJOR

CERVEZA TUBORG

¡AH! ES ESTO LO QUE ME CONVENIA!!

La Mantequilla danesa "Heyman" es la mejor que se importa en Tenerife.
Representante: O HERNANDEZ OTASO.

Ministerio de Cultura 2010

Camacho's
automóviles de alquiler

Coches de tourismo (de 4, 5 y 6 asientos) y Landaulete.

Esta empresa cuenta con los mejores y mayor número de Automóviles de la Provincia.

Para más informes dirigirse á **Alberto Camacho, Dr. Comenge 11.** (á la entrada del Hotel Camacho's. Teléfono núm. 128)

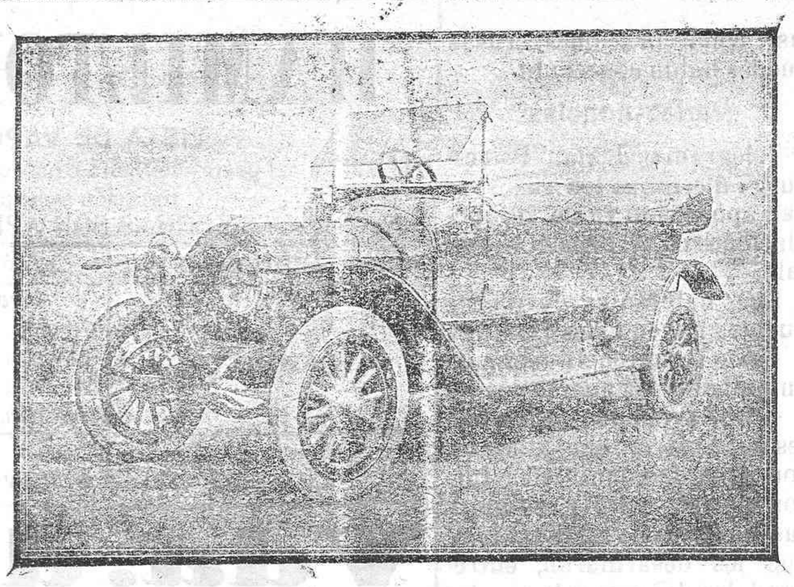

Yeoward Brother

Linea de vapores fruteros entre Liverpool é Islas Canarias.

Salidas de Santa Cruz de Tenerife para Liverpool durante el mes de Agosto.

Día 8 *Aguila.*
» 15 *Ardeola*
» 22 *Avocet.*
» 29 *Andorinha.*

Estos vapores harán escala en este puerto durante el verano, y siempre que haya carga suficiente.

Atracando en el Dique NORTH COBURG el más cómodo para efectuar la descarga, con sus almacenes especialmente acomodados para recibir frutos durante los meses de invierno.

Los vapores de esta Compañía reunen condiciones inmejorables para pasajeros de primera clase á los siguientes precios.

Por los vapores ANDORINHA AGUILA y ARDEOLA, billete sencillo £. 8: 8:0, idem de ida y vuelta £.14: 14: 0.

Por vapor AVOCET billete sencillo £.660: idem de ida y vuelta £. 10: 10:0.

Los billete de ida y vuelta son valederos por un año.

Para más informes, dirigirse á los señores

YEOWARD BROTRS
Santa Cruz de Tenerife. Marina 43

Accesorios para Automóviles y Bicicletas

Neumáticos **Michelin.** El mejor, el más barato

Stock completo.—Artículos de Sport

Balones de Foot-Ball de primera calidad.

Gasolina, Aceite y grasas especiales de la acreditada casa **Vacuum Oil Co.** á precios sin competencia.

Venta exclusiva y gran depósito de los afamados Esmaltes para Automóviles de la Casa Conrad Vm. Schmidt (E. A. Glaeser) Ltd. Londres.—Stock completo de los inmejorables Barnices y colores para Coches de la misma Fábrica.

Alberto Camacho, SAN FRACISCO 11
(á la entrada del Hotel Camacho)

Linea Pinillos

El magnífico vapor español

CONDE WIFREDO

saldrá con fijeza de este puerto DIRECTAMENTE para la

HABANA

el día 12 de Septiembre, admitiendo pasajeros de todas clases y carga
Precios económicos.— Servicio inmejorable.

Agente,
Antonio Cabrera de las Casas

Oficinas: calle de Candelaria, número 23 (cerca del muelle principal

NOTA.—En virtud de la fijeza en las escalas de los buques de esta Compañía, las notas de carga deberán presentarse la víspera del día de salida de los mismos.

ATENCION

20 Cruz Verde 20

Casa de ropa blanca para señoras, caballeros y niños, gran surtido en encajes de todas clases como ingleses, valencien, tul guipur y seda de encaje. Gran surtido en bordados por kilos y vara, cuellos y camisas para caballero y señora, así como camisas, pantalones, enaguas, blusas y matinées. Medias caladas de hilo de Escocia y seda, calcetines para caballero y niños, especialidad en vestiditos de niños, gran surtido de corbatas para caballeros. Lanas para vestidos. Gran surtido de artículos de lana para señoras y niños, se confeccionan pieles de todas clases, todo con 50 por 100 de rebaja para liquidación.

Depilatorio 'Merveille'

Suprime el vello instantáneamente. Es higiénico, dejando la piel suave y fresca. Es de efecto seguro, desapareciendo absolutamente todo el bello.

Su aplicación es agradable por delicada que sea la piel, incluso teniendo erupciones.

Se garantizan estas cualidades.

Probarlo, es adoptarlo para siempre.

Precio cuatro pesetas.

De venta: Droguerías Espinosa y Filpes Camisería «New England», Barreto hermanos Laguna, Francisco Duclos Gonzáles Oro tava, Francisco Gómez Ibañez Puerto Cruz.

Concesionario exclusivo: José M.ª Varona Santa Cruz de Tenerife

El Fielato

Puerto de la Cruz.—Muelle

Almacén de comestibles **Bar y Restaurant**

En la parte interior de este establecimiento se encuentra instalado el Restaurant y Cantina. Cocina francesa, inglesa y española. Diariamente se sirve un variado menú.

Almuerzo, lunch ó comida, pesetas 2'50 incluyendo vino tinto. Se sirven comidas á domicilio á precios módicos.

Mantecados, especialidad de este establecimiento.

Vinos de Santa Ursula

Tinto curtimiento, el litro pesetas 0'80
Tinto color, el litro pesetas 0'75
Blanco oro, el litro pesetas 0'70

Toda familia que desee buen vino de mesa pídalo al Fielato, en la seguridad de no hallarle en otro lado mejor ni de precios más equitativos.

Arroz, azúcar, café, aceite fino en latas y al detalle, jabón, garbanzas de Castilla, salchichones, chorizos de Extremadura, manteca, petróleo, etc, etc á precios sin competencia. Tabacos de la Habana y palmeros, cigarrillos de varias acreditadas marcas, cerveza alemana marca «Patzenhofer» helada y del tiempo, la mas rica que en la actualidad se bebe

EL REUMATISMO

Al decir á usted que Canarias es la Región Española más castigada y la generalidad sufre de reuma ó dolor, no habré dicho nunca ninguna mentira, pues desgraciadamente es la verdad; naturalmente hay que tomar todas aquellas precauciones para curarse, puesto que sabido es que descuidarse unos días es condenarse para toda la vida.

EL TRIVON

medicamento descubierto por un eminente profesor que después de varios años de estudios ha logrado imponerse de una manera tan poderosa á las enfermedades del reuma ó dolor, que con una sola friega de EL TRIVON el enfermo queda aliviado de tal manera que puede considerarse curado.

Pues, si los que padecen da reuma ó dolor hiciesen uso de tan milagroso medicamento y se tomasen la molestia de leer el prospecto que va acompañado en cada frasco, se convencerían que EL TRIVON es el medicamento que buscaban para curarse radicalmente.

El que padece de una de las enfermedades que indicamos á continuación, ó al primer momento de presentarse un síntoma de ellas, acude al TRIVON, podrán luego convencerse de que nuestra indicación es merecedora de un verdade agradecimiento.

Reumatismo, Dolores nerviosos ó Neuralgias, Jaquecas, Hemicraneas (migraña), Cefaleas, etc.

Unico depósito en Tenerife:

Droguería Filpes.—Valentín Sanz, 2, 4 y 13

Cie. Generale Transatlantique

El vapor

SAINT LAURENT

de la Cía. Generale Transatlántique, llegará el 10 de Septiembre y saldrá el mismo día para **LA HABANA** directamente.

Este vapor tiene baños, telegrafía sin hilos, personal español, luz eléctrica, etc D 10795 toneladas.

Precio del pasaje en tercera clase, sumamente económico.

El Agente, **R. García.**
Casa Hardisson Hermanos.

Globulógeno

Preparado á bace de nucleina, hemoglobina, acanthea virilis y arrhenal.

Cuando en la anemia, clorosis, dolores menstruales flujos, desarreglos menstruales, embarazo, lactancia, neurastenia, debilidad general, frecuentes dolores de cabeza, inapetencia y tuberculosis, no hayan encontrado mejoría, con los tantos preparados que con dicho fin se fabrican, tomad el «Globulógeno» y recobraréis la salud.

De venta:—Farmacia, L. Martín Espino. Note, 7. Santa Cruz de Tenerife.

REMINGTON

Escribe, suma —y resta—

Es la maquina reconocida en el mundo entero por

La más durable.
más universalmente empleada.
más sencilla en su manejo
más sólida en su construcción.

El 90 °/° de las máquinas funcionando son **Remington.**

Se puede obtener una **Remington** al contado ó á plazos, bajo condiciones muy módicas.

Se admiten cambios por otros sistemas. con abono de su valor.

Agente para las Islas Canarias, Vicente Martínez Ramos. San Roque 26, duplicado, Santa Cruz de Tenerife.

Cintas y accesorios para todos los sistemas

La época de las cartas escritas con pluma ha pasado. Los métodos modernos exigen el empleo de la máquina para correspondencia en general y todo trabajo facturador y estadístico.

Sociedad Navegación é Industria de Barcelona

Servicio de correos entre Cádiz y Canarias que efectuán los vapores ATLANTE, REINA VICTORIA, DELFÍN y HESPÉRIDES, con cómodas y lujosas cámaras, rápida marcha, luz eléctrica y excelente trato.

SEIS viajes cada mes, saliendo de Santa Cruz de Tenerife los días 1 ó 2, 8 13, 17, 23 y 28.

Servicio del mes de Agosto

(PARA CÁDIZ VIA LAS PALMAS)

Vapor HESPÉRIDES, capitán López, los días 1 y 17.

PARA CADIZ Y SEVILLA

Vapor REINA VICTORIA, capitán Maestre, los días 8 y 23.

PARA CADIZ

Vapor ATLANTE, capitán Bache, los días 13 y 28.

PARA LAS PALMAS

Los días 4, 9, 17, 19 y 24, á las diez de la noche, y el día 1 á las 10 noche

PARA SANTA CRUZ DE LA PALMA

Vapor HESPÉRIDES, el día 15 á las 9 de la noche.

Agente: J. A. Brago, Cruz Verde 24.

Estos barcos atracan en todos sus viales al muelle de Cádiz.

Gran Licor Digestivo
CANTUESO

Fabricación especial de Queremón Alfonso Monóvar (España). | Agente exclusivo Salvador Jiménez Laguna de Tenerife.

Este licor es obtenido de la destilación de la planta silvestre de que toma el nombre, el cual posee cualidades altamente digestivas que lo hacen preferible á todos los estomacales.

Academia Técnica

Preparatoria para Carreras Militares y la Armada, dirigida por el Capitán de Ingenieros D. José Vallespín, con la ayuda del profesorado complementario conveniente.

—

Esta Academia de tres alumnos presentados para ingreso en la convocatoria actual, ha obtenido los siguientes resultados:

Alumno D José María Martínez.—Ingresado en Ingenieros.

Alumno D. Francisco Sánchez.—Ingresado en Infantería.

La apertura del nuevo curso tendrá lugar en la primera quincena del mes de Octubre.

Se admiten internos.

Para más informes dirigirse a su Director, calle de Imeldo Serís número 95.

El Progreso Agrícola de Tenerife

F. De Masy & Ca. (S. en C.)

Gran fábrica de abonos químicos y Laboratorio agrícola

Bajo la dirección técnica del ingeniero químico y agrónomo **D. C. Bouillot,** ex-director de la Escuela Oficial de Horticultura y Agricultura de Vilvorde (Bélgica).

Abonos garantizados para todos los cultivos y preparados para cada terreno.

Análisis de tierras, aguas, etc. Consultas, dictámenes y estudios sobre cultivos, enfermedades de las plantas y demás asuntos relacionados con la Agricultura.

Pulverizadores, azufradoras, caldo Bordeles y polvos insecticidas.
Gran fábrica de mosáicos hidráulicos.
Cementos Portland marca «Neptuno».
Tuberías para conducción de aguas, etc.

Gerencia: Alfonso XIII (antes Castillo) núm. 3

Otto Thorense

LÍNEA DE VAPORES FRUTEROS

Servicio regular de las Islas Canarias á Londres y Dunkerque

Salidas del mes de Agosto

Día 14 de Agosto, el magnífico vapor *San Telmo*—Para Londres
Día 20 » » » *Salamanca*—Para Londres
Día 27 » » » *San José* —Para Londres

Estos vapores reunen inmejorables condiciones para el transporte de frutas igualándose en rapidez y buena ventilación á los de la misma Compañía que hacen el servicio á Londres, efectuando la descarga en el MIDDLETON WHARF el muelle más cercano al mercado de Londres.

Servicio interinsular

Por los vapores Sancho, San Sebastián y San Juan

SALIDAS REGULARES para la Palma, Gomera y Costa Norte de Tenerife

Para informes: dirigirse á las Oficinas de

Otto THORESEN. Marina, 3. (tercer piso). *Santa Cruz de Tenerife.*

Automóviles
de la muy acreditada fábrica STUDEBAKER LTD

Ventas al contado y á plazos

Automóvil 20/5 H P cinco asientos, cuatro cilindros, arranque, alumbrado y bocina eléctrica 7.000 pesetas.

El mismo automóvil siete asientos, seis cilindros 10.000 pesetas.

Coche para repartir con cabida de 16 quintales, arranque, bocina y alumbrado eléctrico 7.000 pesetas.

Estos precios son sobre este muelle.

Agente en las Islas Canarias, Francisco Cambreleng, Doctor Allart 17.

Casa de Salud
Médico-Quirúrgica
Del Doctor Costa

Esta casa de salud, montada con todos los adelantos modernos y con verdadero confort, posee instalaciones completas y perfectas de medicina física (baños de vapor, masaje, rayos X, alta tensión, baños eléctricos, aire caliente, radium &. y un departamento modelo para cirujía.

Se admiten en ella toda clase de enfermos, salvo los que padezcan enfermedades mentales ó infecto contagiosas.

Horas de consulta martes, jueves y sábados á las 4 de la tarde.

Casa de comidas
4, Imeldo Serís, 4

Esta casa, recientemente inaugurada, ofrece á todas las personas de buen gusto almuerzos, comidas y cenas á precios muy económicos. La condimentación es de lo más selecto que puede apetecerse y dejará satisfechas á todas las personas que acudan á este establecimiento, á cargo de Francisco Sánchez (a) «El Palmero» y Cristóbal Morín.

No confundirse: Imeldo Serís, número 4.

Gabury Bros Ltd
BOURNVILLE
INGLATERRA

Fabricantes de
Chocolates
Cacao
Bombones

Cadbury

Cajas de fantasía etc. De venta en todos los establecimientos y confiterías.

Para pedidos y ver el variado muestrario, dirigirse á Alfonso XIII número 46.

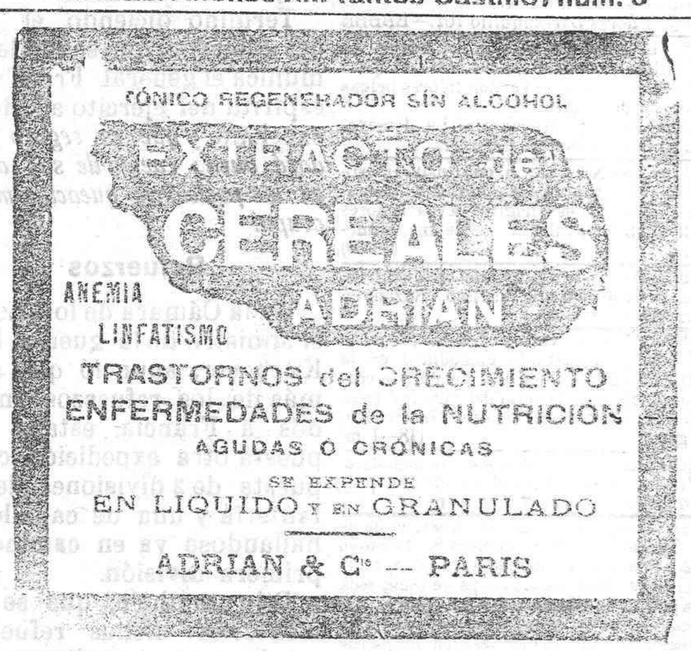

Lecuona y C.ª S. en C.

Alfonso XIII, 39
(Al lado de las máquinas de "Singer")

Ultimas novedades en lanas para señoras, boas de marabú pieles, jacot ó cuellos de tul, telas de encaje, echarpes blusas de seda y encaje, camisas y pantalones, collares búlgaros, horquillas de carey, abrigos, velos de mañana, cortinas y cubre camas en tul, cintas de seda, alfileres para sombreros, flores artificiales, corsés, terciopelos etc., etc., etc.

Edredones para camas

Bolsos para señoras

Figuras de terracota

Perfumería de «L. T. Piver» de Paris.—Magnífica colección en trajes y jerseys de lana para niños, alta novedad.—PARA CABALLEROS, cuellos en seda, hilo y pique merserizado, puños, corbatas, tirantes, ligas, pañuelos de seda, hilo y algodón, calsetines, camisillas, etc., etc., etc.

Cortinas "Imperio".—Mantas de viaje

Abrigos para niños de 6 á 12 años y trajes completos de invierno para niñas de 3 á 4 años.

Muebles. Lavabos desde 7 pesetas, camas de madera á 25 pesetas, armarios con lunas biseladas á 150 pesetas, mesas de noche, sillas, videts, asientos de servicio, percheros, sillerías y todo lo anexo á este ramo.

Tapetes para mesas

Alfombras, espejos, cuadros, preciosa colección de juegos de tocador, lavabos, enjuagatorios, jarros para agua, pulverizadores, figuras de biscuit, etc., etc., etc.

Pianos de la acreditada marca PAUL IZABAL de Barcelona, á plazos de 25 pesetas mensuales.

Visítese este antiguo y acreditado establecimiento antes de comprar en otra casa.

ALFONSO XIII, 39.

Camacho's Bar

Tiene el gusto de participar á su distinguida clientela que desde el 26 del actual se servirán los acreditados mantecados igual que en los años anteriores.

Se servirán tambien en el patio del Hotel.

Se admiten encargos con servicio, avisando con anticipación.

English tea rooms
- Mrs. Slee -
18, Cruz Verde, 18
PISO ALTO
Cocina española é inglesa

Se sirven comidas á domicilio á todas horas. Precios especiales para los oficiales del ejército. Buenas habitaciones.

Mrs. Slee's English Tea Rooms
And Boarding House
Good Airy Rooms. English Cooking
Terms moderate
18, Cruz Verde, 18
1st floor

¡AGRICULTORES!!

A todos os conviene asegurar vuestros ganados, ya que cualquier accidente que los inutilice, trae consigo grandes dificultades para la labranza. Por ello debéis acudir á

«Europe Company»

Sociedad mútua de seguros contra la muerte, inutilización y robo del ganado en las clases caballar, mular, asnal y vacuno.

Inscripta por Real Orden en el Registro creado por la Ley de 14 de Mayo de 1908.

Para más detalles é informes, dirigirse á su agente **Juan Funes Gutiérrez, Alfonso XIII 46.**

¡Ocasión!!
Modes au Petit Paris

Flores y sombreros adornados y sin adornar de la presente temporada de verano, se realizan durante el corriente mes á precios más baratos que pudiera adquirirlo cualquier comerciante de la fábrica directamente.

Aprovechar la oportunidad —Pérez Galdós número 5, (antes San Lorenzo). (6 15)

Electrolisis

Depilación eléctrica.

Gran resultado práctico con certificado médico de que el vello estirpado por este procedimiento jamás vuelve á reproducirse.

Consultas gratis los martes, jueves y sábados en Santa Cruz, San Juan Bautista 39; en La Laguna los lunes, miércoles y viernes. Herradores. 17.

Ventas á plazos

De relojes de todas clases y precios. Especialidad para militares.—Para informes: Policarpo Niebla, Rambla de Pulido número 48.

El tesoro de la vista

Mr. R. Rieu, óptico francés

Para los que padezcan algún defecto visual

Gran surtido en toda clase de gafas y lentes con cristales prismáticos y el acreditado cristal LUMIER, recomendado por los más célebres especialistas de Paris. Se verifican toda clase de reparaciones en instrumentos ópticos. Con breve aviso se pasará á domicilio. Para toda clase de encargos dirigirse á la calle de Pérez Galdós número 5 (antes San Lorenzo).

Oxidación del Azoe atmosférico y sus consecuencias

por el Ingeniero D. Alfonso de Ascanio

—

Esta obra es de una importancia grandísima porque en ella está desenvuelto, industrializado, todo el problema agrario, científico, industrial, económico y social.

Interesa á técnicos, industriales y agricultores.—Precio cuatro pesetas.

De venta: Librería A. Delgado Yumar, San Francisco número 2.

MANANTIALES GEODINAMICOS

Ensayo sobre las leyes que rigen la elevación termodinamica de las aguas y su aplicación á la isla de Tenerife por D. Juan José Santa Cruz, ingeniero de Caminos.

Se halla de venta en la librería de Delgado Yumar al precio de DOS PESETAS.

PARIS MODES

Calle de San Francisco y San José.

Acaba de recibirse un magnífico surtido de elegantes sombreros adornados para señoras y niñas.

ADQUIERA USTED UN FARADOR
y su enfermedad será vencida

Escríbanos inmediatamente y á vuelta de correo le remitiremos gratis una copia de nuestro libro «El Medio Natural» describiendo la base científica en la que descansa el FARADOR.

El único Instrumento Diamagnético que se conoce hoy día amparado por SIETE Patentes del Gobierno de los Estados Unidos de América y recomendado por las más reconocidas eminencias médicas de todos los Países civilizados del mundo.

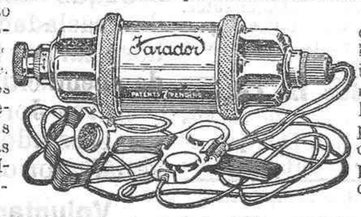

Enfermos desahuciados cuyas enfermedades habían sido calificadas de incurables, como último recurso han usado el FARADOR y muy á su sorpresa en un corto período de tratamiento han recuperado la salud y felicidad.

El FARADOR es el más grandioso descubrimiento de la ciencia, su acción convierte al cuerpo humano en un fuerte polo positivo que atrae, absorbe y asimila el oxígeno que está en el aire, oxidando las impurezas que se encuentran en la sangre, la cual se purifica activándose la circulación y funciones de los diferentes órganos que componen la maravillosa máquina humana.

El FARADOR se vale tan sólo del Oxígeno, el más enérgico desinfectante y AGENTE CURATIVO en existencia, y á esto se debe que el uso del FARADOR no implica peligro alguno, pudiendo usarlo un niño recien nacido igual que un anciano.

LA DURACION DEL FARADOR ES PERPETUA no hay que confundirlo con aparato eléctrico pues no contiene ácidos ni requiere gastos extras, siempre está listo para usarse. Ahorra médicos y medicinas y su aplicación no produce sensación alguna. Mientras usted duerme, el FARADOR está realizando la cura.

El FARADOR está registrado conforme á las Leyes de España.

El FARADOR se fabrica y vende garantizado por DIEZ AÑOS por el Instituto Terapéutico de Oxígeno de la Ciudad de Búffalo, N. Y. operado bajo las Leyes de los Estados Unidos de América.

SI DESEA USTED CONSULTAR SU ENFERMEDAD le remitimos Hoja de Consulta, los servicios del Médico-Director del Instituto Terapéutico de Oxígeno son gratis y la consulta no significa obligación alguna. Si le es posible, sírvase pasar á nuestras Oficinas para tener el gusto de mostrarle el FARADOR.

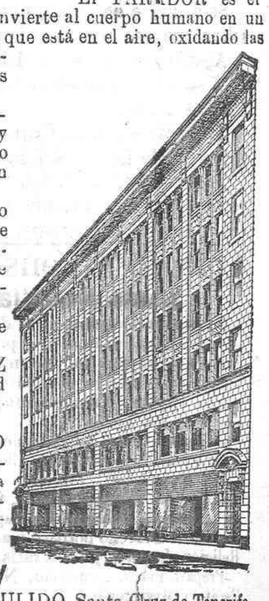

The Canary Islands Farador Company

Representante exclusivo en Canarias: LUIS PADRON PULIDO. Santa Cruz de Tenerife, O'Donnell 9.

También pueden informar en esta Capital en la Tabaquería de D. Angel Carrillo,

Ministerio de Cultura 2010