AÑO XII.—NUMERO 3.905

Miércoles, 1 de Febrero de 1922

PRECIOS DE SUSCRIPCION

PROVINCIA, UN MES..... 2'00
PENINSULA, TRIMESTRE.. 6'00
EXTRANJERO, SEMESTRE.. 15'00

PARA ANUNCIOS Y ESQUELAS MORTUORIOS, EN LA ADMINISTRACION.

La Prensa

CORRESPONSALES EN TODOS LOS PUEBLOS DEL ARCHIPIELAGO

LA PRENSA invita a sus anunciantes a presenciar la tirada

DIRECCION TELEGRAFICA "PRENSA"—TENERIFE

TELEFONO NUMERO 416

Número corriente, 10 céntimos

Oficinas, Valentín Sanz, núm. 15
SANTA CRUZ DE TENERIFE

Periódico de mayor circulación de la provincia

FUNDADOR Y PROPIETARIO
LEONCIO RODRIGUEZ

PRIMER ANIVERSARIO DEL SEÑOR

DON SIXTO LECUONA Y HARDISSON

Falleció en esta capital el 3 de Febrero de 1921

SU PADRE, HIJOS Y HERMANOS;

Suplican a sus amistades encomienden su alma a Dios y asistan a la misa que, por su eterno descanso, se celebrará en la Iglesia de San Francisco, el día 3 de Febrero, a las 9 de la mañana; por cuyos favores les quedarán eternamente agradecidos.

Santa Cruz de Tenerife, 1.º de Febrero de 1922.

LA GRAVEDAD DE LA SITUACIÓN ECONÓMICA

SE ESTABLECERA EL IMPUESTO SOBRE EL LUJO

La extensa nota oficial que acerca del proyecto de Presupuestos ha facilitado el señor Cambó, y de la que ya nos comunicó algunos pormenores nuestro corresponsal en Madrid, ha causado profunda impresión en toda España.

Según los datos que publica el señor Cambó, el total de ingresos para el ejercicio actual (con deducción de los obtenidos por emisión de Deuda y por ventas de substancias alimenticias) pueden calcularse en 2.160 millones de pesetas. Los gastos totales, comprendidos entre ellos todos los que ocasione la campaña en Marruecos, pueden estimarse en 3.570 millones. El déficit será, pues, de 1.410 millones de pesetas.

No debo, ni quiero atenuar, dice el señor Cambó, la gravedad de esta cifra, que establece un déficit sin precedentes en la Hacienda española. pero tampoco debo ocultar que en esta cifra del déficit, el más, hay que la campaña de Marruecos en la suma de 600 millones; que los anticipos a las Compañías de F. C. contribuyen a él con 160 millones (90 por anticipos para gastos de personal y 75 para gastos de material) y que la compra de substancias alimenticias (concertada con fecha anterior, pero cuyo pago recae en este ejercicio) importa en cifras redondas 35 millones de pesetas.

Para alcanzar la cifra de nuevos ingresos que se reputa necesaria, estima el señor Cambó que será preciso acudir, no sólo a la modificación y refuerzo de algunos de los impuestos actuales, sino también al establecimiento de nuevos impuestos; pero en este camino, se promete ser muy parco: un impuesto sobre el giro de determinados productos (una adaptación a la realidad española del impuesto sobre la cifra de los negocios que tienen establecidos varios países), como impuesto de gran rendimiento,y algunos impuestos que afecten a manifestaciones suntuarias y de lujo, más con finalidad social que con esperanza de grandes ingresos, serán los únicos impuestos nuevos que se propongan. Se evita con ellos que recaigan los nuevos tributos sobre la riqueza en el momento en que el capital y el trabajo se conciertan para crearlas, pues la experiencia nos dice los daños que se ocasionan al gravar excesivamente la riqueza en su origen, pues ello mata los estímulos de crearla.

Espero, dice, que los hombres conscientes comprenderán que es en definitiva mucho más barato saldar el déficit del presupuesto con impuestos, a salvarlo con la confiscación de bienes que significa la depreciación de la moneda y con la bancarrota y el corte de cuentas que la Historia nos enseña, es el final obligado de los déficits progresivos y de las infracciones fiduciarias.

Reconozco, termina diciendo el señor Combó, que el sacrificio que, en interés a la colectividad debe pedirse al contribuyente exige que, por parte del Gobierno, se dé un ejemplo de suprema autoridad, y sin incurrir en la engañosa hipocresía de reducir consignaciones en el presupuesto para restablecerlas y aún excederlas luego en forma de ampliaciones y suplementos de crédito, se ponga término a la carrera desenfrenada de aumentos de gastos, especialmente de personal que hemos sufrido en los últimos años y se proceda a una poda implacable de servicios de nula o dudosa eficacia.

En los momentos en que hay que llamar a todos los ciudadanos a un sacrificio para normalizar la Hacienda del Estado, los que lo rigen y los que tienen por misión servirle, han de contribuir a ello con el ejemplo de su conducta.

El nuevo Cabildo

Con los nuevos consejeros proclamados el domingo último por el artículo 29, el Cabildo Insular de Tenerife, queda constituído en la siguiente forma.

LIBERALES.—D. Vicente Cambreleng y González de Mesa, don Juan Vicente Mandillo, don Juan A. Rumeu Hardisson, don Pedro Ramírez Vizcaya, don Juan Díaz Jiménez, don Daniel Morales Clavijo, don José Tavío Sierra, don Eladio Alfonso González, don Avelino Dorta Pérez, don Jacobo Melo y Novo, don Domingo Cabrera Cruz, don Ignacio González García, don Antonio Toribio Valle, don Aníbal Hernández Mora.

CONSERVADORES. — D. Domingo Salazar y Cólogan, don Carlos Díaz Rodríguez, don Arturo Sansón y Pons, don Carlos Hernández Armas, don Leoncio Oramas y Díaz-Llanos, don Gonzalo Cáceres Sánchez, don Conrado Brier y Ponte, don Ulises Guimerá y Tejera, don Ramón Peraza Pérez, don Vicente Díaz-Llanos, don Antonio Martínez de la Peña, don Antonio Oramas y Díaz-Llanos.

REPUBLICANOS.—D. Agustín Estrada Madan, don Manuel Savoie Benítez, don Daniel Fernández del Castillo, don Julián Rodríguez Pastrana, don Rubén Marichal López, don [illegible]

MAURISTAS.—D. Angel Benítez de Lugo, marqués de Celada; don Juan Rumeu y García, don Domingo Salazar y Suárez, don Efraim Albertos Ruíz.

SOCIALISTAS.—D. José Pérez Trujillo, don José Martín Armas.

INDEPENDIENTES.—D. Abraham Trujillo Ferrer.

Resumen

Liberales	14
Conservadores	12
Republicanos	6
Mauristas	4
Socialistas	2
Independientes	1

De la Orotava

PROCLAMACION DE CONCEJALES

Por la Junta municipal del Censo electoral, fueron proclamados el último domingo concejales electos de este Ayuntamiento, con arreglo al artículo 29, los señores siguientes:

Don Agustín Hernández y Hernández, independiente; don Felipe Hernández González, idem; don Domingo García González, idem; don Antonio León Palenzuela, idem; don Fernando Hernández López, idem; don Domingo Padrón Morales, idem; don Buenaventura Hernández Machado, idem; don Victoriano Yanes Machado, idem; don Jerónimo Carrillo Carballo, obrero independiente; don Alejandro Calzadillla Ramos, idem idem.

Señores concejales que continúan: don Pedro L. Machado y Benítez de Lugo, liberal; don Fernando Méndez de Ponte, regionalista; don Saturio Fuentes y Perdigón, conservador; don Juan García de Ponte, regionalista; don Francisco Casanova Machado, independiente; don Juan García Lima, idem; don Buenaventura Machado y Hernández, idem; don Jorge Alvarez González, idem.

Desde Valverde

Las nuevas expediciones marítimas. Júbilo en el Pinar.

El día 21 de Enero, y con objeto de asistir a la inauguración de la expedición marítima de Punta Grande (Golfo) y de la Restinga (Pinar), última mejora de las muchas conseguidas por nuestro representante en Cortes, don Martín Rodríguez, embarcaron desde el puerto de la Estaca, el delegado del Gobierno en esta isla, señor Vázquez González, y otras autoridades y elementos principales de Valverde.

El correo interinsular "La Palma", que inauguraba estas nuevas escalas, dió un pitazo al doblar la punta de la Restinga, siendo saludado entonces con una salva de cohetes.

Los habitantes del Pinar, que se habían congregado en el puerto para presenciar la llegada del vapor, prorrumpieron en vítores, dispensando un cariñoso recibimiento a la oficialidad del buque, así como a las autoridades y demás personas de Valverde, que concurrieron al acto. A todos se les obsequió con cerveza y licores.

Un nuevo pitazo del "Palma", hizo advertir que el buque se alejaba, y, entonces, una multitud de pañuelos, correspondieron al saludo de despedida.

Para celebrar tan importante mejora, la sociedad "La Igualdad", dió un baile en sus salones, que se vió muy concurrido y animado.

También en el Pinar, fueron obsequiados los visitantes con una comida íntima, dándose vivas al diputado señor Rodríguez y Díaz-Llanos y a cuantas personas cooperaron a la realización de estas nuevas escalas de los correos interinsulares, que vienen a satisfacer las aspiraciones de los pueblos de aquella parte de nuestra isla.

Con esta mejora, los pueblos del Pinar, Golfo y Sabinosa, pueden exportar con toda clase de facilidades, sus productos, en su mayoría higos pasados,cereales, vinos, frutas y queso, todo esto en gran escala.

CORRESPONSAL

MUSA COMICA

— LOS GUAYABOS CIENTIFICOS —

Paseando por ahí
he podido contemplar
la mar de chicas, que aquí
se dedican a estudiar.
Guayabos en absoluto,
las muchachas de que trato,
asisten a este Instituto
a estudiar Bachillerato.
Y yo, como os manifiesto,
las veo pasar tranquilas,
con los librotes de texto
pegados a las axilas;
cuando no van apuradas
repasando las lecciones,
por calles muy frecuentadas
y ¡sin miedo a los camiones!
¡Qué chicas más aplicadas!
Y no os diré de las vistas
por la mañana, muchachas
que bellas y vivarachas
van a las Asuncionistas.
Yo, que en La Laguna, antes,
tuve novias estudiantes
de la Normal, tiemblo y vibro
viendo hoy, niñas insinuantes
que pasan leyendo un libro.
Hay una razón, que es esta:
¡a mí, una mujer científica,
me resulta más molesta
que la vacuna anti-tífica!...
Pues si le decís temblando
que sentís amor por ella,
la niña, aunque sea muy bella,
—si no prosigue estudiando—
os soltará una tabarra
de ecuaciones, de teoremas
de cálculos, de problemas
que aprenden en la pizarra.
Y os dirá que Alfonso el Sabio
fué padre de Cicerón;
y que a Cristóbal Colón
le faltaba medio labio;
y que la Pedagogía
nació más allá del Rhin;
y que el padre de Abd-el-Krim
inventó la cirugía;
y que a Newton, una vez,
le ocurrió hacer un binomio;
y que hay un Deuteronomio
natural de Moisés;
y que cuando el agua arrecia
se mojan en la Malasia;
y que los chinos en Asia
hacen gimnasia y magnesia;
que de yeguas nacen potros;
que hay bastón en la pupila;
que los hunos y... los otros
estaban un mes A... tila.
Y para volvernos loco,
tal vez os soltará, al fin,
algo de francés, y un poco
de exámetro del latín:
"¿Comán talé vu, mesié?"
o "Conon venit apud flumen"...
¿Qué le parece, en resumen,
lector? No le digo a usté,
que las niñas estudiantes
no sirven para el amor,
y ¡caramba, es un dolor!
siendo lindas y elegantes.
¡Ay, desgraciadas mujeres
que entráis en el Instituto
queriendo ser bachilleres!
¡Nada, yo os prefiero en bruto!
Ni a Instituto ni a Normal
quiero que vaya mi novia,
que me revienta y me agobia
exceso de ciencia tal.
Quiero que la esposa mía,
con bondad y simpatía,
feliz haga a su marido,
y sin saber Geometría,
lo quiera como es debido.

. . . . . .

Lectora: Alumna aplicada
de Instituto o de Normal,
¡no tomes la broma a mal
ni te muestres enfadada,
que mi objeto al escribir
esta humilde chirigota,
es tan sólo hacer reír,
sin criticar ni aplaudir,
y... tan amigos!,

NIJOTA

EL ESTRENO DE ESTA NOCHE

"Perdida", poema trágico

AUTOCRITICA

Esta novísima costumbre de que el autor hable de su obra, antes del estreno, representa una ímproba tortura más que añadir a las múltiples inquietudes espirituales que suceden siempre a los instantes en que se entrega el manuscrito y queda a merced de los artistas para que, según su leal saber y modo de hacer, den forma plástica y justa recitación a las ideas y a las situaciones imaginadas.

Hablar de la propia obra, reducirla en un breve extracto, desfigurarla y empequeñecerla con la reflexión inquisitiva y microscópica de la crítica, es tanto como si la necesidad nos obligara a practicar, por nosotros mismos, una disección, una autopsia en vida de nuestra carne mortal. Es introducir el bisturí, la sierra, la cata y, con todo ello, el estudio y la deducción catalogada, en los sentimientos, en las emociones, en el alma.

ILDEFONSO MAFFIOTTE

Autor de las obras «Perdida» y «Sor María de la Tentación», premiadas en el reciente concurso teatral del Círculo de Escritores.

Caricatura de DAVO.

Pero... fuerza es que ello se haga, aunque nos duela, ya que la costumbre manda y la profesión lo impone.

¿Qué es "Perdida"? No lo sé.

Yo creo que es una exaltación poemática, un ditirambo en tres actos del divino sentimiento maternal.

Y, diciendo esto, lo digo todo. ¿Es poco? ¿Es mucho? No lo sé, no lo sé.

He querido llevar al teatro un tipo de mujer desorbitado, una alucinada, una loca, que vivió siempre en el seno de la Naturaleza y el abandono de los hombres. No sabe, pues, nada de los hombres ni de la vida que ellos mixtificaron, profanándola; sólo conoce lo que la propia Naturaleza le brinda a los sentidos: los colores, los sonidos, los halagos, y, algunas veces, los zarpazos y los rugidos.

No tiene prejuicios ni ambiciones —dice un personaje, definiéndola—, y de ahí que la sinceridad primitiva de sus instintos y de sus afectos, se manifieste con una libertad arrolladora y absoluta.

Nadie la mira, nadie la escucha; es una alimaña o una oruga; pero... ¡es una vida!, y, por serlo, fatalmente surgen a su alrededor, luchan, se enroscan y la ahogan, los intereses y las pasiones.

Son primero los mozos, cuando la pobre nena abandonada adquiere su máximo desarrollo y su belleza original, los que, como chacales aulladores, rondan la choza y la persiguen en jauría, manifestando sus deseos en una forma cavernaria y feroz... De esos deseos nace más tarde un amor, acaso el verdadero, el único amor, pero oculto y domeñado por una costra de barbarie ancestral.

Luego es el casto, el purísimo anhelo paternal, que emerge de la reflexión y del sentimiento, y que despierta con doble pujanza y mayor apremio, cuanto ve a la hija más desgraciada y más indefensa.

Después, la codicia, una codicia sorda y helada que entremezcla en los deseos del mozo amante, la vieja "Carrasclás", la bruja pitonisa y beoda. Y la vieja "Carrasclás" misma, que es el espectro inquietante y [illegible] la codicia.

Por último, el santo deseo religioso de salvar un alma, que inspira los actos del humilde cura aldeano; y la sublime y serena abnegación de la ciencia que, a cambio de una insaciable curiosidad de saber, representa el sacrificio glorioso y perenne por los demás.

Y, todo ello, envuelto, plasmado o definido en una sola manifestación, en una fuerza única—motor de todos los actos humanos—: el egoismo.

Egoismo del mal y egoismo del bien: codicia, lujuria, amor. Y el amor de madre, más egoista que ninguno, por lo mismo que es inalterable.

Lo que importa—yo creo—es que haya amor, que haya bondad, sean lo que fueren, y aunque el egoismo los confunda con el odio y con el mal.

Y... nada más. Esta es la síntesis ideológica de "Perdida". ¿Acerté? ¿Me he equivocado? No lo sé, no lo sé tampoco.

De lo que resta, de lo que es factura, técnica, valores psicológicos, efectos teatrales, interés de la fábula, pintura de costumbres y de ambientes, contrastes, tipos, situaciones, yo nada puedo decir... El autor propone, y el público dispone.

Ildefonso MAFFIOTTE

Fiestas de Mayo de 1922

CONCURSO DE CARTELES

— BASES —

1.ª Se abre un concurso de Carteles anunciadores de las Fiestas de Mayo del corriente año, entre los artistas canarios y extranjeros residentes en el Archipiélago, adjudicándose un primer premio de 400 pesetas, un segundo premio de 100 y un accésit.

2.ª Las dimensiones de dichos carteles serán precisamente de 1 m 70 × 1 m 10, incluyendo en ellas, un margen en blanco de 4 centímetros por lo menos, y ejecutados sobre papel o tela, a tres colores, por cualquiera de los procedimientos conocidos, exceptuando el pastel.

3.ª Serán originales y habrán de llevar como requisito indispensable el escudo de Santa Cruz, teniendo libertad el artista para estilizarlo a su manera, empleando, si así le conviniera, un sólo color o el total de los tres que hubiere elegido para la composición del cartel.

Como texto ha de llevar, en caracteres sencillos y muy visibles, el siguiente: FIESTAS DE MAYO ✦ 1922 ✦ SANTA CRUZ DE TENERIFE.

Todos los carteles deberán tener marcado sabor canario y, a ser posible tinerfeño, con carácter de modernidad y tendiendo siempre a hermanar su valor artístico, con la mayor facilidad para la reproducción litográfica. En cada cartel hay que reservar una superficie en blanco ó en tono claro, dedicada a imprimir en ella el "Programa general de festejos". Dicha superficie no puede ser menor de 0 m 70 × 0 m 40, ni mayor de 0'80 × 0'50, y estará contenida toda ella dentro de una cuarta parte del cartel, requisito necesario para la mayor facilidad en la impresión del referido programa.

4.ª Los carteles vendrán sin firmar, con un lema escrito con toda claridad en la parte inferior del margen en blanco, y se entregarán acompañados de un sobre cerrado y lacrado que contendrá el nombre y apellidos del autor y su domicilio. En la parte exterior del sobre se escribirá el lema elegido.

5.ª Cada artista podrá presentar el número de carteles que desee, pero con distinto lema.

6.ª El plazo para la entrega de los carteles terminará indefectiblemente el 28 de Febrero próximo. El día 2 de Marzo se reunirá el Jurado, compuesto por los señores don Angel Romero Mateos, don Luis Díaz de Losada, don Manuel López Ruiz,don Agustín P. Juster y don Francisco Bonnin, para la calificación.

7.ª La apertura de la Exposición, que se hallará instalada en los salones del Ateneo, se verificará el día 5 de Marzo, a las 11 de su mañana, a cuyo acto se invita a todos los expositores. La apertura de los sobres correspondientes a los lemas premiados, se verificará en el día señalado oportunamente, entregándose los premios a los artistas a quienes correspondan. La Exposición permanecerá abierta hasta el día 12 del mismo mes.

8.ª El cartel correspondiente al primer premio quedará en propiedad del Excmo. Ayuntamiento, y será cromolitografiado a ser posible en la localidad.

9.ª Los artistas de fuera de la capital, nombrarán un representante residente en esta, que entregue personalmente sus carteles en el edificio del Palacio Municipal, de 3 a 5 de la tarde, al secretario de la Comisión de festejos, quien expedirá a su vez un recibo especificando el número de carteles y sus lemas correspondientes.

10.ª Una vez abierta la Exposición no podrá ser retirado ningún cartel antes de la clausura de aquélla, debiendo encargarse los artistas de recoger sus obras en el citado Palacio municipal en plazo breve, previa presentación del recibo.

11.ª Los artistas que por cualquier motivo deseen conservar su incognito, lo expresarán en el sobre que acompaña a su cartel.

12.ª Los carteles que se reciban sin ajustarse a estas bases, serán expuestos pero fuera de concurso. Si algún cartel, por su escaso mérito artístico u otras causas, no fuera digno de figurar en el concurso, será potestativo del Jurado el rechazarlo.

Santa Cruz de Tenerife, 28 de Enero de 1922.—Por la Comisión, el alcalde-presidente, E. MANDILLO.

Puerto de la Cruz

NECROLOGICA

En la noche del jueves último falleció en este Puerto la respetable anciana doña Amalia Benítez, viuda de Gómez, a cuya familia, y muy especialmente a nuestro amigo el farmacéutico don Manuel Benítez y señora esposa, enviamos nuestro sentido pésame.

FUNERALES

En la presente semana se celebrarán en la Parroquia Matriz de este Puerto, solemnes exequias fúnebres, [illegible] el Papa Benedicto XV.

Al acto serán invitadas todas las autoridades locales.

CORRESPONSAL

Noticias varias

Ayer se dió de alta nuevamente en su cargo, el gobernador civil de esta provincia, don Ceferino L. Sanz Matamoros, cesando el señor Piernavieja, que lo desempeñaba interinamente.

Durante el año de 1921, han sido recetados en el Consultorio gratuito de la Cruz Roja, por los doctores señores Arroyo Herrera y García Ramos, 1.348 enfermos, y asistidos de cirugía por dichos médicos y el practicante señor Barroso, 3.220, que hacen un total de 4.568 enfermos.

Este importante y necesario servicio tiene el mérito de ser sostenido por la Junta, con las cuotas de sus asociadas. pues durante el año transcurrido no ha tenido otro donativo que 25 pesetas que recibe de la Junta de Mendicidad, cantidad mezquina, si se tiene en cuenta que la asistencia prestada, en su mayoría, es a niños de ambos sexos.

Ha quedado constituída en Las Palmas una poderosa Sociedad formada por capitales extranjeros y nacionales, que se dedicará exclusivamente a la realización de Obras públicas.

El capital mínimo de la misma será de cinco millones de pesetas, y entre las principales obras que piensa acometer,figuran el Matadero público, alcantarillado y pavimentación de la población, Casa de Correos y Telégrafos y Casas baratas.

✦✦

Ayer llegó de Barcelona, don Manuel A. Pérez, representante de la Fundición Tipográfica Sucesores de J. de Neufville.

✦✦

Ayer llegaron de la Península, en el vapor "Atlante", los señores siguientes:

D. Manuel Barcala, don Hermógenes Gómez, Mr. Lastou, don Víctor Núñez y esposa, don Alfredo Hernández, don Ceferino L. Sanz, don Martín Rodríguez, don Juan B. Melo, doña Isabel López, don Manuel Alvarez, doña Esperanza y doña Adela Fuentes, don Juan Laveron, esposa e hijos, don Gaspar Martín, don Jesús Altura, esposa e hijos, don Pío Cuadrado, don Abraham Tarife, don Francisco Jorge, don Manuel Díaz, don Delfino Salas y familia, don Fernando García, don Mariano Llarena y don Luis Acosta.

✦✦

El vapor "Atlante" ha traído de la Península para el comercio de esta plaza, 66 toneladas de carga general.

Para Las Palmas lleva 50 toneladas de mercancías.

✦✦

Ha sido declarado apto para el ascenso, el teniente coronel-jefe del Escuadrón de Caballería de Tenerife, don Félix O'Schea Arrieta.

Ministerio de Cultura 2010

Los años han consagrado la superioridad de este fertilizante como materia nitrogenada.

Sulfato de amoniaco — **British Sulphate of Ammonia Federation Ltd.**

Delegación para islas Canarias: Compañía Comercial Iberica, sucesor de Rogelio de Loma Santa Cruz de Tenerife y Las Palmas

Vinos y Coñacs **SAUTU Y CIA.** Jerez de la Frontera

FIJADOR DE PERIODICOS, se necesita uno.—Razón en esta imprenta.

COLADORES PARA AGUA, se acaban de recibir de diferentes dimensiones en el Almacén de Alberto Camacho, Imeldo Serís, 70 y 72.

AGUJAS PARA GRAMOFONOS, se han recibido a precios muy reducidos en el Almacén de Alberto Camacho, Imeldo Serís, números 70 y 72.

LA VELOCE

El magnífico vapor italiano
"SAVOIA"
de 7.000 toneladas, saldrá de Santa Cruz en la primera decena de Febrero, con destino a BARBADOS, TRINIDAD, LA GUAYRA, PUERTO CABELLO, CURAÇAO, SABANILLA, PUERTO LIMON y COLON, con hueco disponible para carga.

NOTA.—Dicho buque tocará al retorno de Colón en Puertos Haitianos, Santo Domingo y Puerto Rico, para los cuales admite también carga.

Agentes, **Teneriffe Coaling Co. Limited,** Alfonso XIII, 84.

Naviera Guadalquivir S.A

El hermoso y rápido vapor español
"GUADALQUIVIR"
de 6.000 toneladas, saldrá de este puerto el día 3 de Febrero próximo, con destino a MONTEVIDEO y BUENOS AIRES, con hueco disponible para la carga que se le presente.

Para informes, **Alfonso XIII, 60.**

Bautista y Martinón

El rápido vapor español
"EL GOBERNADOR"
cargará en los puertos de ALICANTE y MALAGA los días 3 y 6 de Febrero próximo respectivamente, admitiendo carga en los referidos puertos, con destino a Canarias, a fletes reducidos.

Para informes: sus Consignatarios en Tenerife: señores **Bautista y Martinón,** Doctor Comenge, núm. 21 (a) Teléfono, número 188.

Woermann Linie A. G.

HAMBURGO

El día 15 de Febrero saldrá un vapor de Hamburgo directamente para Santa Cruz de la Palma, admitiendo la carga que se presente.

Para más informes, dirigirse a

Juan Cabrera Martín,
Santa Cruz de la Palma

Española de Comercio y Navegación S. A.

CASA CENTRAL.—MADRID

El magnífico y rápido vapor español nombrado **"PREVISOR",** saldrá de este puerto para el de BARCELONA el día 8 de Febrero, con hueco para frutos y carga general sobre y bajo cubierta.

Para informes:
Bethencourt Alfonso, núm. 15.

Compañía Frutera del Mediterráneo S. A.

El magnífico vapor frutero
"BENEDICTE"
saldrá de este puerto para el de BARCELONA, el día 3 de Febrero, admitiendo fruta sobre y bajo cubierta.

Para informes: **San José, 10.**

Thos & Jas Harrison

El vapor **"WANDERER"** de 4.087 toneladas de registro, se espera en este puerto el 6 de Febrero, con destino a LONDRES y con hueco para frutos bajo y sobre cubierta.

Para informes, dirigirse a
HAMILTON & CO., Agentes

R. P. HOUSTON

VAPORES QUE SE ESPERAN

El día 15 del corriente, cargará en este puerto para LIVERPOOL, el rápido vapor **"HONORIUS"**

Asi mismo cargará para LONDRES el día 18, el vapor **"HESPERIA"**

Admiten toda clase de frutos.

Para informes, **Bernardo de la Torre.**
Su apoderado, **Narciso Braye.**
Teléfono, número 336.

Círculo de Amistad XII de Enero
Casino de Santa Cruz de Tenerife

En los días 2, 11, 18, 26 y 28 de Febrero y 5 y 12 de Marzo, se celebrarán en los Salones de este Casino

BAILES DE DISFRAZ

amenizados por un escogido sexteto.

NOTA.—Los bailes comenzarán a las 23, terminando a las 4 de la madrugada, excepto el día 28 (martes de Carnaval, que comenzará a las 3 de la tarde, continuando hasta la madrugada.

Los señores que deseen inscribirse como socios, deberán hacerlo en Secretaría antes de los expresados días.

Las máscaras serán presentadas por un señor socio.

Se ruega a los señores socios no vengan acompañados de niños menores de edad.

Notas militares

Acompañado del general segundo jefe de este Gobierno Militar, señor Cúllen Verdugo, visitó ayer el campo de instrucción de los reclutas de Infantería, pertenecientes al cupo de 1921, el general gobernador militar de esta plaza, señor Serra Orts, quedando muy satisfecho de lo adelantados que se hallaban y felicitando al Coronel del Regimiento, señor Perelló y al capitán instructor de dichos reclutas, don Pedro Murillo.

—Le ha sido concedido un año de permiso en observación de enfermo, al joven de Las Palmas, alumno de la Academia de Infantería, don Francisco Guzmán González.

—El jueves, día 3, probablemente, llegarán a esta capital, para incorporarse de nuevo a este Regimiento de Infantería, número 64, las dos Compañías de Ametralladoras del mismo, destacadas provisionalmente en la Orotava, que mandan los capitanes, señores Latorre y Oms.

—Por R. O. de 24 del actual, se anuncia una plaza de capitán profesor del colegio de María Cristina.

—También se anuncia un concurso para cubrir una vacante de Comandante profesor de la Sección de Infantería de Tiro.

—Le ha sido concedida real licencia para contraer matrimonio con la señorita María de las Mercedes Montesinos y Ramírez, al teniente de Caballería, del grupo de Escuadrones de Canarias, don Emilio Medina Molló.

—El músico de segunda del Regimiento Infantería de Tenerife, número 64, don Manuel Barrios Meneses, ha sido destinado al Batallón Cazadores Madrid, número 2.

DE TEATRO

La función de anoche

La reaparición, en nuestro Coliseo Municipal, de la aplaudida Compañía de Comedia de Antonio Domínguez, ha constituído un felicísimo éxito, tanto para los laboriosos e inteligentes artistas que la integran, como para el autor de la obra estrenada—"El ardid", de Muñoz Seca—, y para la Junta de Damas del Asilo Victoria, a beneficio de cuya institución se verificó el espectáculo.

El teatro se [illegible] no por un selecto público, que aplaudió las chispeantes escenas de la amable y exquisita farsa, una de las más ponderadas y bien melidas del ingenioso autor.

En su desempeño obtuvieron un triunfo unánime las notabilísimas actrices Eloisa N. Mariscal, Paquita Delgado y Matilde Muñoz Sampedro, que realizaron una primorosa labor, felizmente secundadas por el admirable primer actor señor Bardem, y los excelentes galanes señores Luengo y de Tierra.

ESTRENO DE "PERDIDA"

Esta noche, conforme ya hemos anunciado, tendrá lugar el estreno del poema trágico en tres actos, "Perdida", de Ildefonso Maffiotte, por cuya obra existe una extraordinaria expectación.

El reparto que se ha hecho de la obra es el siguiente:

Perdida, Eloisa N. Mariscal.—Mamá Carrasclás, Rafaela Castellanos.—El ama Remedios, María Bonora.—Don Tomás, Luis Wanden Berghe.—Don Vicente, Rafael Bardem.—Lucio, José G. Luengo.—El padre Anselmo, Alfredo Hornos.—Damián, Félix de Tierra.—Cirilo, Francisco Cejuela.—Mozo primero, Rafael Martínez.—Mozo segundo, Agustín Manso.

Mozos, chicos y gente aldeana.

El espectáculo dará comienzo a las 8 y media en punto.

×

Los señores abonados a las diez últimas funciones, tienen reservadas sus localidades hasta las 2 de la tarde.

Desde las 12 estará abierta la taquilla del teatro.

La empresa, en vista del gran número de localidades que se han comprometido por personas de la vecina ciudad, ha dispuesto—de acuerdo con la Dirección del Tranvía—, que salga un coche con jardinera, para La Laguna, a la terminación del espectáculo.

NOTAS DE SOCIEDAD

Viajeros

Conforme habíamos anunciado, ayer llegaron de la Península en el vapor "Reina Victoria", el gobernador civil de esta provincia, don Ceferino Luis Sanz Matamoros, y el diputado a Cortes por el Hierro, don Martín Rodríguez y Díaz-Llanos.

—Han llegado de Las Palmas, los comerciantes, don James Toby, don Antonio Bonny, don Agustín Peñate y don A. Harris.

—Ayer regresó de la Península, acompañado de su señora esposa, el comerciante de La Laguna, don Víctor Núñez.

—Ha llegado de Londres, el apreciable joven don Isidro García González.

—De Madrid llegó ayer, el joven médico, don Miguel Mascareño.

—También ha regresado de Madrid, el jefe del partido regionalista de Las Palmas, don Juan B. Melo.

—Ayer regresó de la Península, el teniente de la Guardia civil, don Gaspar Martín.

Natalicio

Ha dado a luz un niño, la señora esposa de don Juan González y González.

Estudiante

Nuestro joven paisano, el aprovechado estudiante de Medicina, don Antonio Castellano Núñez, ha obtenido últimamente la plaza de agregado al Laboratorio de Anatomía Patológica en la Facultad de Cádiz.

DESDE ICOD

Comisión importante

El domingo último llegaron a esta población, don Segundo Cuesta, Ingeniero de Montes, vocal del Consejo de Fomento y jefe de las repoblaciones en España, que en unión del Ingeniero, don Tomás Villanueva, se encuentra visitando los montes de esta provincia.

Los señores de Torres Barroso y Martínez de la Peña, alcalde y primer teniente de alcalde, acompañaron y agasajaron a los distinguidos huéspedes, durante su permanencia en Icod.

Mejoras locales

La Junta de Caridad que preside la señora Condesa de Sietefuentes, ha emprendido con sus fondos obras de ampliación y reparación en el edificio del Hospital municipal de Ntra Señora de los Dolores, del que en breve se hará cargo una Comunidad de Religiosas, que además se dedicará a la enseñanza y educación de niñas.

×

En breve comenzará a prestar servicio el nuevo Matadero, cuyas obras se hallan terminadas del todo, faltando solamente algunos servicios auxiliares y complementarios.

×

Se trabaja con actividad en la explanación del solar donde se construirá la nueva Planta eléctrica, para el alumbrado de esta población.

Temporal

En los primeros días de la anterior semana se desarrolló en las costas de este litoral, un temporal bastante extremado, que ha impedido hacer operaciones en los puertos, si bien no ha habido ninguna desgracia que lamentar.

Ayuntamiento

SESION DE HOY

En la sesión que hoy celebra este Ayuntamiento, se tratarán, entre otros, los siguientes asuntos:

Oficio del gobernador civil, concediendo excepción de subasta para las obras de saneamiento en las casas llamadas de Los Catalanes.

Escrito de la Alcaldía, dando cuenta del fallecimiento del representante de la Corporación en Madrid, don José Hernández Sáyer.

Proposición de la Alcaldía, relativa a que se satisfagan dos pagas de toca a la hija del empleado fallecido, don Esteban García.

Moción de la Alcaldía relativa a personal eventual.

Expediente relativo a que se satisfaga lo que se adeuda por las obras de Roque Negro-Catalanes.

Idem sobre proyecto de presupuesto para 1922-23.

Idem sobre estado ruinoso de la casa número 15 de la plaza de la Iglesia.

Idem sobre emisión de un empréstito para satisfacer lo que se adeuda a la Compañía Eléctrica.

Escrito de la Juventud Republicana, pidiendo la cooperación de este Ayuntamiento, para obtener se modifique el Reglamento del Cabildo Insular.

Expediente relativo a la venta de leche.

Instancia de don Pedro Duque, solicitando concertarse para el pago de arbitrios.

Idem de don Bernabé Rodríguez, solicitando se incluya en los nuevos presupuestos un crédito que ostenta contra este Ayuntamiento.

Expediente relativo à reformas en el Mercado de hierro.

Memoria del presidente del Patronato de Museos y Biblioteca.

Escrito del presidente de la Junta organizadora del Congreso Nacional de Higiene, solicitando la cooperación de este Ayuntamiento.

Idem de la Empresa del Parque Recreativo, sobre concesión del Teatro Municipal.

Expediente sobre construcción de un trozo de alcantarilla en la calle de Ferrer.

Escrito de la señora viuda de don José Tabares, dando gracias por el acuerdo de esta Corporación, con motivo de la muerte de su esposo.

Instancia de las maestras auxiliares, solicitando aumento de sus haberes.

Idem del conserje del Establecimiento de segunda Enseñanza, solicitando también aumento de sueldo.

CRONICA DEL PUERTO

Entrada de buques

"Fort de Souville", francés, de Santos, Río Janeiro, Bahía y Pernambuco, consignado a Hardisson. Salió para el Havre, después de tomar carbón, agua y víveres.

—"Catalonia", sueco, de Gotemburgo y Las Palmas, consignado a Bautista y Martinón. Atracó al muelle, para descargar mercancías. Ha sido despachado para Bathurst.

—"Reina Victoria", español, de Sevilla y Cádiz, con 44 pasajeros y carga general. Saldrá esta noche para Las Palmas, Cádiz y Sevilla.

—"Bellbrook", inglés, de Bathurst, consignado a "The Teneriffe Coaling". Fué despachado para Bristol, habiéndose provisto en este puerto de carbón.

—"Akabo", inglés, de Lagos, escalas y Sierra Leona, consignado a los señores Elder Dempster. Dejó 2 pasajeros en esta capital, llevando 110 en tránsito. Cargó frutos y efectuó operaciones de aprovisionamiento, saliendo para Plymouth y Liverpool.

Crónica judicial

Disparo

El Juzgado de La Laguna se halla instruyendo sumario, contra Julián Acosta Rivero, vecino del Sauzal, por disparo de arma de fuego.

El presidente

Hoy se dará de alta nuevamente en la presidencia de esta Audiencia provincial, don Luis Piernavieja, que ha venido desempeñando interinamente el cargo de gobernador civil de esta provincia.

Juicio para hoy

Juzgado de La Laguna, por disparo, contra Heraclio de Noda y otro. Abogados, señores Díaz Bethencourt y Rumeu; procuradores, señores Cubas y Díaz.

Convocatorias

CENTRO Y MONTEPIO DE DEPENDIENTES de Santa Cruz de Tenerife

De orden del señor Presidente y en virtud de lo que dispone el artículo 44 del Reglamento, se cita a los señores socios de número a Junta general ordinaria que tendrá lugar el jueves, 2 de Febrero, a las 8 y media de la noche, en su local social, calle de Bethencourt Alfonso, número 34, con la siguiente

ORDEN DEL DIA

1.° Aprobación si procede, de las cuentas del año anterior.

2.° Someter a la aprobación de la Junta general, la modificación del artículo 12, del reglamento del inciso (a) en el sentido de aumentar la cuota de los socios de número y del inciso (d) del artículo 3.° del Reglamento del Montepío en el mismo sentido.

3.° Manifestaciones de los señores socios.

Santa Cruz de Tenerife, 26 de Enero de 1922.—P. A. de la J. D., el Secretario, **R. L. Hernández.**—V.° B.°, el Presidente, **R. G. Talavera.**

REAL SOCIEDAD COLOMBOFILA de Santa Cruz de Tenerife

En cumplimiento de lo preceptuado en el Reglamento vigente, se convoca a una reunión de Junta general que tendrá lugar, el día 1.° de Febrero, a las 9 de la noche, en el local social.

Por el Secretario, **A. Bango.**
V.° B.°, el presidente, **Melchor Ordóñez**

ORDEN DEL DIA

Plan de viajes para el presente año.
Elección de Junta Directiva.
Manifestaciones de los señores socios.

Sección de espectáculos

PARQUE RECREATIVO

Programa para hoy:

A las 8, popular.

A las 9 y media, por última vez, la notable película americana "Sandy".

Se encuentra entre nosotros, contratada por la Empresa del Recreativo, la famosa "estrella" de varietés, Gloria Gil Rey, cuya actuación aquí promete ser un verdadero acontecimiento.

El "debut" tendrá efecto el viernes próximo y de él nos ocuparemos oportunamente. Por lo pronto sólo adelantaremos que Gloria Gil Rey figura entre las primeras cultivadoras del género frívolo en España.

Anuncios preferentes

COLOCACIONES

TENEDOR DE LIBROS, trabajando una hora diaria, se necesita para la Sociedad panificadora "La Popular". Solicitudes por escrito al contador, Rambla de Pulido, número 11.

OPERARIOS.—En la platería de Elías Corpam, calle Cruz Verde, 11, se necesitan operarios, pagándoles el 70 por 100 del valor del trabajo.

SE SOLICITA un empleado competente en empaquetados de tomates. Dirigirse por escrito al Director de este periódico, expresando los conocimientos que el aspirante posea en los cultivos y empaquetados de dicho fruto.

SE NECESITAN: Una cocinera que tenga práctica y que sepa cocinar bien. Una sirvienta que entienda bien los quehaceres de la casa. Un muchacho para servir en la mesa. Se pagarán buenos sueldos liberales a los que llegan a ocupar dichos puestos.—Para más informes, acudir a la finca de Mr. Bellamy, en Salamanca, Santa Cruz de Tenerife.

EMPLEADO, se necesita uno con buenas aptitudes para mostrador en el ramo mixto de quincallería, droguería y ferretería. Pudiera servir un buen empleado de ultramarinos, teniendo algunos conocimientos de contabilidad y buena letra. Edad, 25 a 30 años.—Los aspirantes a este empleo pueden dirigirse al director de este Diario para entregar a las iniciales A. D., indicando sus conocimientos y aspiraciones.

SE SOLICITA en la calle del General O'Donnell, núm. 15, una mujer para la cocina. Inútil presentarse sin informes.

SE NECESITA un joven con buenas referencias, para servicio de comedor, etcétera, en casa particular. Informes: Marina, 45; de 2 a 2 y media tarde.

SE NECESITAN para esta Isla y la de la Gomera, activos Sub-agentes para importante Compañía de Seguros Marítimos, accidentes, incendios, etc.—Buenas comisiones.—Dirigirse por escrito a **J. L. M.,** Apartado de Correos, número 96, Santa Cruz de Tfe.

OPERARIAS, ganando buenos sueldos, se necesitan hasta cincuenta, en la Rambla de Pulido, número 17.

VENTAS

GANGA.—Se vende una motocicleta [illegible] de fuerza, completamente nueva, en 2.500 pesetas.—Para informes, Eugenio Machado, Hotel Victoria, Santa Cruz de Tenerife.

MUEBLES Y PLANTAS.—Se venden dos camas con somier y colchón de lana (una de matrimonio), una pequeña mesa de comedor y varias vidrieras para ventanas. También se venden plantas de varias clases.—Informarán en San Roque, número 33.

SE VENDE una bonita vaca mestiza, joven y embarazada. Razón: plaza del Teatro, número 5.

PATINES, BICICLETA Y CARRETILLA PARA CARGA, se venden.—Informarán en Santa Clara, 4 (Garage.)

VINOS.—Se venden tres cajas de vinos Moriles finísimos y otras tres de vino Jerez y licores, precio de costo. Santa Rosalía, número 6.

AMASADORA, se vende una propia para pan sobado y batido. Cabida, 250 kilos de masa.—Para informes en esta imprenta.

JUEGO DE SALA, se vende uno en precio módico.—Informarán en José Murphy, número 2 (portería.)

SE VENDEN dos espejos grandes, propios para salas, sociedades o cafés; un gramófono; barras metálicas de escalera; un juego de sofá y dos sillones.—Informarán en José Murphy, número 2 (portería.)

SE VENDE el restaurant conocido por "Café de Palacios", establecido en la calle de San Sebastián, núm. 24, que cuenta con una colección completa de vinos y licores, espaciosos comedores con modernos muebles, suntuoso salón de baile y una pianola recientemente llegada de fábrica. Para informes y demás pormenores, dirigirse al mismo establecimiento.

MOTOCICLETA de la conocida marca alemana "Wanderer", dos cilindros, modelo moderno, completamente equipada, se vende una acabada de recibir de fábrica.—Informes: Manuel Molowny, Emilio Calzadilla, núm. 28.

PIANO alemán, completamente nuevo, se vende.—De 4 a 5 y media, en Viera y Clavijo, 30.

TECHO DE TEA, se vende uno antiguo en buen estado, de cuatro corrientes.—Informará el constructor de edificios, don Manuel Puerta Mejías, La Laguna.

BOCOYES de roble, de unos 600 litros de capacidad, se venden 75 en buenas condiciones.—Razón: Cooperativa Cívico-Militar, Botón de Rosa, 5.

JUEGO DE ALCOBA estilo inglés para matrimonio, se vende.—Méndez Núñez, 44. De 2 a 4.

VACAS, se venden dos de siete cuartas de alzada, cuatro años de edad dando leche y preñada.—Dirigirse a José Rojas, finca del Bronco, Laguna.

PLANTAS, se venden.—Numancia, 19. De 2 a 6 de la tarde.

MOTOR, se vende uno accionado a gas pobre para emplear el combustible carbón vegetal o antracita, dedicado para moler instalación completa con molino o sin él como lo deseen, pues deséase instalar uno de más fuerza, precio módico.—Para informes, en San Sebastián de la Gomera, Alvaro González Castro.

MAQUINA TRILLADORA, se vende una con un rendimiento de 300 a 400 kilos por hora, fuerza necesaria, 6 H. P.—Para precios e informes, M. Vandewalle Hardisson, Alfonso XIII, 87

MAQUINA PARA ESCRIBIR, se vende una en buen estado de uso.—Darán razón: Rambla de Pulido, 77.

MOTOCICLETA, se vende una usada, marca "Indian".—Informes: M. Vandewalle Hardisson, Alfonso XIII, 87

ESTANTERIA Y MOSTRADOR se venden en buen uso y costo económico.—Informes: Dr. Allart, 8 (accesorias.)

AMERICAN BAR & RESTAURANT.—LA CUESTA.—Por no poderlo atender su dueño, se arrienda el local y se venden las existencias.—Para informes en el mismo.

CARBON DE COK AMERICANO a pesetas 6'50 el quintal, se vende en **La Laguna,** Carrera, número 11.

SOLAR. Se vende uno magnífico situado al lado del Club Náutico y frente a los almacenes del señor Noguera.—Informarán en esta Imprenta.

SE VENDE en la mitad de su valor un magnífico cortinaje de damasco de seda, estilo Luis XIV y dos hermosas galerías doradas de madera tallada, capaces para huecos de 4'50 por 2'30 metros y propias para dos ventanas o puertas en salón, gabinete o despacho en casas ricas o Sociedades.—Para informes, dirigirse a la calle de San Roque, 34, moderno, de 10 a 12 y de 3 a 4.

AUTOMOVIL.—Se vende uno marca "Overland", de seis asientos, en inmejorables condiciones, precio baratísimo.—Para informes, Manuel Dorta, en la Villa de la Orotava.

AUTOMOVILES "FORD", se venden los a 3.500 pesetas cada uno.—Darán razón en la calle de Chavez, número 35. La Laguna.

MUEBLES.—Se venden excelentes muebles completamente nuevos. Pueden verse en Jesús Nazareno, 25, todos los días de 2 a 3 de la tarde.

COCHE americano de cuatro ruedas y media capota, muy nuevo y con los arneses correspondientes, se vende.—Darán razón en la plaza de Tegueste.

GANGA.—Se venden dos automóviles en buenas condiciones y baratísimos. Se dan detalles en Cruz Verde, 18 e Imeldo Serís, 31.

CASAS EN VENTA

VENTA DE CASAS.—Una en 50.000 pesetas, 42.500 y 22.000. Están en buen estado y en sitio céntrico de esta población.—Informes, don Angel

CASA, se vende la de La Laguna, donde está instalado el Hotel Aguere.—Informará, don Angel Pérez Godiño, Alfonso XIII, 41 (Sombrerería.)

Pérez Godiño, Alfonso XIII, 41. (Sombrerería.)

SE VENDEN las casas: Humo, 4; San Telmo, 30 y 18; Barranco, 4, 6, y 26; Chamberil, 7, 9, 11, 13, 15; Plaza de la Iglesia, 2 y 3; Santo Domingo, 8.—Informes, calle Dr. Costa y Grijalba, número 3, de 2 a 4.

CASA, se vende una de dos pisos con una pequeña huerta, situada en La Laguna (Cruz de Piedra), marcada con el número 2.—Informes en Viera y Clavijo, 42.—Teléfono, número 10.

CASA, se vende una muy hermosa en la Plaza del Príncipe, número 7 (calle de Ruiz de Padrón), tiene tres pisos y agua a presión.—Informarán, Alfonso XIII, número 30.

CASA, se vende la donde está instalada la Administración Principal de Correos.—Dirigirse a don Angel Pérez Godiño, Alfonso XIII, 41 (Sombrerería.)

CASA, se vende o alquila la casa número 23 de la calle de San Francisco, esquina a San Felipe Nery y San Juan Bautista.—Razón en esta Imprenta.

SE VENDE la casa donde está instalado el Hotel Orotava, plaza de la Constitución, núm. 1. Dirigirse a don Angel Pérez Godiño. Alfonso XIII, 41. (Sombrerería).

CASAS. Se venden dos en la calle de Galcerán, números 7 y 9.—Darán razón de la primera en la calle de San Francisco, 94, y de la segunda en San Roque, 26.

CASA EN EL PUERTO DE LA CRUZ. Se vende una moderna de planta alta situada en la antigua calle de Venus, hoy de Iriarte, número 32 de gobierno.—Para tratar, dirigirse a Blas González, Doctor Comenge, número 4, Santa Cruz de Tenerife.

CASAS. Se venden las situadas en la calle de Suárez Guerra (antes San Roque), marcadas con los números 9, 21, 23, 16, 14 y 75. Un solar en la misma calle, número 17.—Una casa en Santo Domingo, 14; otras en la calle de San Lucas, números 22, 24, 26 28, y otra en Puerto Escondido. Informarán, Francisco Carrasco, Callao de Lima, 1.

Ministerio de Cultura 2010

CASAS DE ALQUILER

OFREZCO 200 PESETAS, al que me proporcione una casa de alquiler, de 125 a 175 pesetas mensuales: Razón en esta Imprenta.

SE ALQUILAN unos grandes almacenes propios para depósito, de 900 metros, y un patio de unos 700 metros cuadrados de superficie.—Dará razón don Vicente Díaz-Llanos, Marina, 51.

CASA, se alquila una con estantería. —Darán razón, en la calle de Candelaria, número 14.

PISO, se alquila uno para matrimonio sin hijos o personas mayores.—Darán razón, San Francisco, números 69 ó 67 principal.

LOCAL, se alquila uno en la planta baja de la casa calle de la Noria, número 1.—Darán razón, Callao de Lima, número 1.

CABALLERO SOLO, desea habitación para dormir solamente.—Ofertas a Apartado de Correos, número 9. Santa Cruz de Tenerife.

SE ALQUILA una casa situada en el pago de la Cuesta, frente a la parada del tranvía "Calzadilla". Tiene jardines, paseos, terrazas y gran comodidad. Para informes, Dr. Allart, número 27.

CASA, se alquila en La Laguna, la de la calle de Tabares de Cala, número 3.—Informarán en la misma.

DIRECCIONES DE INTERES PARA EL PUBLICO

FOTOGRAFIA DE J. MARTI.—Alfonso XIII, número 54.—Toda persona que se retrate o se haya retratado en otra época en esta casa y desee adquirir su placa o cliché, por el ínfimo precio de 7 pesetas, se les entregará ésta y una ampliación de la misma.

CAMACHO. Empresa de Automóviles de alquiler y plaza. **Teléfono, número 402.**—Oficina Dr. Comenge, 5.

TALLER DE PLATERIA "La Estrella" Se hace toda clase de trabajo en platería y joyería, especialidad en monturas de platino con piedras preciosas. Composturas y gravados.—Clavel, 14, frente a la Cooperativa Cívico-Militar.

CONSULTA ESPECIAL DE ENFERMEDADES DE LOS OJOS.—Tratamiento de las distintas enfermedades del aparato de la visión.—Graduación de la vista por los métodos más perfectos.—Cirugía ocular. Martes, jueves y sábados, de 4 a 6 en la CLINICA COSTA, Viera y Clavijo, 52.

AFINACION DE PIANOS.—Decoración al óleo de habitaciones, anuncios y muestras. Precios módicos.—Viera y Clavijo, número 44, principal.

MANUEL DE ZARATE, Odontólogo.—Orotava.—Teléfono, número 89.

FOTOGRAFIA.— Con su sirvienta mande usted al Mercado, junto a la Oficina, o a la calle del Progreso, número 2, sus rollos de películas por revelar y demás encargos de pruebas o retratos que el profesional José Sicilia González es el mejor que le despacha toda clase de trabajos fotográficos.

AGENCIA de autoviles de alquiler se acaba de establecer en la Orotava, calle de Tomás Pérez, número 16. Cuenta con personal especial para cuantos encargos desee el público confiarle en todas las casas de comercio de la isla También se encarga del arreglo y despacho de paquetes postales. Comisión módica.—Teléfono, número 72.

ESPEJOS.—Se restauran toda clase de lunas con aparatos modernos recibidos del Extranjero, expresamente para estos trabajos.—Informarán en Dr. Comenge, 81.—Teléfono, 541.

VERNETTA.—Empresa de automóviles y camiones de alquiler.—Teléfono número 599.

COMPRAS

OBLIGACIONES POR RESULTAS MUNICIPALES, se compran a buen precio.—Dirigirse a don Angel Pérez Godiño, Alfonso XIII, 41. (Sombrerería)

MOTOR, se desea comprar uno para corriente alterna, de uno a dos caballos de fuerza.—Informarán, "Garage Viana", Laguna. Teléfono, 68.

MAQUINAS PARA COSER, se compran en La Laguna, Plaza de la Antigua, número 12, donde también se componen.

CASAS, se desean comprar varias de valor desde 5.000 a 25.000 pesetas.—Informarán en la calle del Sol, número 41. Sólo por ocho días.

OFERTAS Y DEMANDAS

CABALLERO INGLES desea alquilar en La Laguna, dos o tres veces por semana, un caballo fuerte, montura completa y bridas.—Dirigirse al número 17 de la redacción de este periódico.

SE VENDEN O ARRIENDAN por varios años dos fincas rústicas situadas en las inmediaciones de esta capital, con casa para vivir, estanques y agua suficiente para su riego.—Darán razón, "Horchatería Valenciana".

CASA ALFONSO XIII, NUMERO 61 antiguo. Su administrador, don Joaquín García Pallazar, desea presupuesto para dotarla de agua a presión

Furness-Houlder Argentine Lines, Limited

El magnífico vapor inglés
"LA ROSARINA"
de 9.000 toneladas, saldrá de Santa Cruz el día 4 de Febrero, con destino a LONDRES, con hueco disponible para 12 pasajeros de primera clase y 8.000 huacales sobre cubierta.
Agentes, **Elder Dempster (Tenerife) Limited,** Alfonso XIII, 84.

PEDID COÑAC REAL TESORO
JEREZ "IDEAL" REAL TESORO

INFORMACION POR CABLE

De nuestro corresponsal en Madrid

DE LA PENINSULA

FUNCION PATRIOTICA

Madrid, 30.—En el Teatro Real de esta Corte se ha celebrado una función patriótica, a beneficio de la suscripción abierta con destino a los soldados madrileños que se encuentran en Marruecos.

Asistieron los reyes y enorme gentío, recaudándose una importante suma.

LA CONFERENCIA DE GENOVA

El señor Sánchez Toca conferenció hoy extensamente con el señor Maura, para ponerlo al corriente del curso de los trabajos de la comisión que preside, en el estudio de los temas de la próxima conferencia de Génova.

MAS VISITAS

También visitó al señor Maura la mayoría de los ministros.

El señor Cambó expúsole los proyectos tributarios.

El señor Cierva hablóle de Marruecos y de la cuestión de los prisioneros, mostrándose optimista.

CONSEJO DE MINISTROS

A las cuatro de la tarde se celebró consejo de ministros.

Aprobáronse algunos expedientes.

Se ocupó luego el Gobierno de los asuntos pendientes, estudiando la cuestión de Marruecos en los aspectos militar, políticos y administrativo.

A LA SALIDA

El señor González Hontoria, a la salida del Consejo, negó que se hubiera tratado de cuestiones internacionales.

COELLO INDISPUESTO

El ministro de la Gobernación, conde de Coello, se retiró del consejo, por sentirse indispuesto, teniendo que guardar cama.

AGITACION POLITICA

Se afirma que el consejo de ministros últimamente celebrado ha revestido una exepcional importancia.

Con este motivo se advierte gran agitación en los círculos políticos.

OTRA VEZ LOS RUMORES DE CRISIS

Han vuelto a circular, insistentemente, rumores acerca de una probable crisis.

Al ser interrogado el señor Maura, negó rotundamente el fundamento de tales rumores, mostrándose extrañadísimo de que se hubiesen propalado.

Añadió que ignoraba asimismo la causa que pudo origir semejante especie.

CIERVA TAMBIEN LO NIEGA

El ministro de la Guerra, señor Cierva, que también ha sido interrogado acerca de los rumores de crisis, dijo que nada sabía. Y añadió que seguiría manteniendo el silencio a que ha sido condenado durante los diez años que le quedan de ministro.

Dijo también el señor Cierva que el domingo último lo había pasado trabajando en la confección del nuevo presupuesto de Guerra.

Respecto a la anunciada llegada del Alto comisario a Madrid, ha dicho el señor Cierva que ignoraba tales propósitos.

TEMPORALES

Cádiz.—Continúan los temporales en este puerto y sus inmediaciones, suspendiéndose, hasta que mejore el tiempo, el envío de buques, conduciendo tropas a Larache.

EL "MONSERRAT"

Cádiz.—Procedente de Habana y Nueva York, ha cegado a este puerto el vapor "Monserrat", conduciendo mercancías y numerosos pasajeros.

Marruecos

PARTE OFICIAL

Melilla.—El Alto Comisario comunica que durante el día no ha ocurrido novedad en los territorios de Melilla, Ceuta y Larache.

NEGOCIACIONES

Melilla.—Asegúrase que la suspensión de las operaciones obedece a las negociaciones entabladas con el Raisuni, para la total sumisión de las kábilas que le son adictas.

Continúa el envio de convoyes, con víveres y material, a todos los campamentos y posiciones.

PROXIMAS SUMISIONES

Melilla.—Continúan las sumisiones en ambas zonas.

Anúnciase que próximamente llegará a la plaza el conocido caid Ben Chellal, asegurándose que con él vendrán a someterse unos 3.000 moros, que se hallan reunidos en el campamento de Benibugafar.

AMAINA EL TEMPORAL

Los violentos temporales desencadenados en Marruecos, han amainado últimamente.

Los daños ocasionados hasta la fecha son muy considerables.

BERENGUER

Hoy martes, se ha trasladado de Ceuta a Melilla, el Alto Comisario, general Berenguer.

De la madrugada

LA REFORMA TRIBUTARIA

Madrid, 31.—Un significado maurista afirma en los círculos políticos, que en el mes de Marzo próximo se aprobará en las Cortes el proyecto de reforma tributaria.

Ha dicho también el referido primate que el partido que se opusiera a tal aprobación, acusaría un espíritu suicida.

LA GUILLOTINA

Asimismo se afirma que el Gobierno, por tal de conseguir la aprobación de los presupuestos y del proyecto de transportes—base fundamental de la nueva era económica de España—, utilizará la guillotina, llegando hasta el "fusilamiento", si fuere necesario.

LAS CORTES

También se ha dicho que las Cortes reanudarán sus tareas a mediados de Febrero, confiándose en que, con la ayuda y el patriotismo de todos, se pueda realizar una gran obra legislativa.

CONSEJO BANCARIO

Bajo la presidencia del señor Cambó, se ha constituído el Consejo Superior Bancario.

El ministro de Hacienda dió posesión de la presidencia efectiva del Consejo, al señor Allendesalazar.

UNA PROTESTA

El "Fomento del Trabajo Nacional", la Asociación mútua y los acreedores y accionistas del Banco de Barcelona han telegrafiado al señor Cambó, protestando enérgicamente del nombramiento de don José Garí para representante de la Banca de Cataluña.

Aseguran que se trata de uno de los más desdichados directores del Banco de Barcelona, y que carece en absoluto de autoridad y de prestigio.

Alrededor de esta noticia se hacen toda suerte de comentarios desfavorables para el señor Cambó.

FALLECIMIENTO

Ha dejado de existir don Nicolás Suárez Inclán, tío del ex-ministro del mismo apellido.

LA SUMISION DE BEN CHELLAL

Melilla.—Ha llegado a la plaza el caid Ben Chellal, acompañado de los 3.000 cabileños procedentes de Benibugafar, que se someten a España.

Entre éstos figuran el jefe de la cábila de Benibuifrur, y el ex-sargento de la Policía indígena cherif Kerder, que desertó de nuestras filas cuando el desastre de Julio.

Las negociaciones para la sumisión fueron ultimadas por el coronel Riquelme, quien exigió la entrega de un fusil por cada hombre.

BEN CHELLAL SE EXPLICA

El caid Ben Chellal ha dado a las autoridades militares amplias excusas, diciendo que se vió imposibilitado para devolver al general Navarro, a raiz de la tragedia de Monte Arruit.

Ben Chellal hizo entrega de unos prismáticos que pertenecieron al heróico general, y de varias alhajas de jefes y oficiales muertos.

¿MAS PRISIONEROS?

En Melilla circulan rumores de que, en la cábila de Banetisur, existen cuarenta prisioneros, en su mayoría oficiales a quienes no se unió al resto de los cautivos cuando el desastre.

Ultimas noticias

PRESIDENTE QUE RENUNCIA

Lisboa.—Se asegura que el actual presidente de la República portuguesa tiene el propósito de renunciar el cargo.

Aumenta, con este motivo, la agitación política en Portugal.

UNA GRAN NEVADA

Wáshington.—Ha caído una gran nevada, que ha causado innumerables daños.

La techumbre de un local de "cine" se hundió, en los momentos en que se celebraba el espectáculo.

En la catástrofe perecieron 125 personas.

Además, resultaron 250 heridos, muchos de ellos de suma gravedad.

LA EX-EMPERATRIZ ZITA

Lisboa.—En unión de sus hijos ha llegado a Lisboa la ex-emperatriz Zita, continuando viaje con rumbo a la Madera.

HUELGA FERROVIARIA EN ALEMANIA

Berlín.—La Unión de ferroviarios en Alemania ha circulado entre los asociados de todas las provincias las órdenes oportunas para la declaración de la huelga general.

SE APLAZA LA CONFERENCIA DE GENOVA

París.—Según se asegura, defiriendo a los deseos de Francia, que quiere solucionar previamente sus problemas pendientes, se aplazará la anunciada conferencia de Génova.

LA MISERIA EN AUSTRIA

Londres.—Dicen de Viena que, a consecuencia del derrumbamiento del valor de la corona austriaca se ha producido tal encarecimiento en la vida, que son de temer graves disturbios.

El Gobierno austriaco ha hecho representaciones ante las potencias aliadas expresándoles la situación por que atraviesa su país y rechazando toda responsabilidad sobre las consecuencias de la misma, como no lleguen sin demora del extranjero los necesarios auxilios para remediarlo.

LAS RELACIONES FRANCO-ESPAÑOLAS Y BLASCO IBAÑEZ

París.—Un redactor de «L'Excelsior» ha interrogado al ilustre novelista don Vicente Blasco Ibañez, en ocasión del estreno en la Opera Cómica de la adaptación de su novela «La Catedral», sobre las relaciones comerciales franco-españolas.

Blasco Ibáñez manifestó que el reciente conflicto le atribuye a la política proteccionista del actual Gobierno español para favorecer la industria catalana.

Estima que ello no puede afectar a la amistad entre ambas naciones, basada en los intereses comunes a ambos países la comunidad de afectos y la igualdad de origen de la raza.

FORMIDABLE INCENDIO.—CINCUENTA MILONES DE PERDIDA

Berlín.—En una importante fábrica de chocolate sita en Tempelho cerca de Berlín, se declaró un incendio que destruyó en pocas horas inmensos depósitos de cacao y otros productos, calculándose las pérdidas en 50 millones de marcos.

Se cree que el incendio fué producido por un corto circuito.

AMENAZA DE HUELGA GENERAL

Berlín.—Los sindicalistas del Imperio, los funcionarios y los ferroviarios han decidido dirigir al Gobierno un ultimátum para que mejoren inmediatamente las condiciones de sueldos. En caso de negativa, los Sindicatos proclamarán inmediatamente la huelga general.

BOLSA DE MADRID

COTIZACIONES DEL DIA 27

Francos...	54.85
Libras	28.10
Francos suizos	000.00
Francos belgas	00.00
Liras	30.10
Dólares...	6 54
Marcos...	3.30
Coronas	0.21
4 por 100 interior	68.10
Banco de España...	527.00
5 por 100 amortizable...	92.85
4 por 100 amortizable...	85.50
Deuda exterior 4 por 100.	82.90
Ferrocarriles del Norte...	000.00

Vapores Correos Españoles

DE PINILLOS, IZQUIERDO Y COMPAÑIA
El magnífico y rápido vapor
"BARCELONA"
saldrá de este puerto el día 19 de Febrero de 1922, con destino a
SAN JUAN DE PUERTO RICO, SANTIAGO DE CUBA Y HABANA
para cuyos puertos admite pasajeros de todas clases y carga.
Para informes, dirigirse al consignatario, **Antonio Cabrera de las Casas** calle de Candelaria, número 23.—Santa Cruz de Tenerife.

VAPOR PARA LA HABANA

El rápido y hermoso vapor correo francés
"MISSOURI"
de 11.750 toneladas, recientemente construído, llegará a nuestro puerto en la segunda quincena del corriente mes de Febrero, admitiendo pasajeros de todas clases y carga para dicho punto.
Para informes, don R. GARCIA, casa de Hardisson Hermanos.

Gran rebaja de precios

Acabamos de recibir un gran surtido de casimires ingleses y otro muchos géneros, que resultan baratísimos.
Todas las existencias anteriores las liquidamos **con el 40 por 100 de descuento.—JOAQUIN COLA SABATER.—Alfonso XIII, 10.**
(Frente a la Droguería de Ayala.)

OFERTAS DE ARTICULOS

LA BOTA DE PARIS acaba de recibir un buen surtido de hormas y pieles de alta novedad, para el departamento del Taller de calzado a medida de esta Peletería.—San Francisco, número 12, (frente a la Iglesia.)

VIUDA DE COMPAÑ.—Se han recibido los elegantes abrigos negros y en colores que se esperaban. Ricas pieles en formas elegantísimas. Gran surtido de abrigos y trajes para niños.—Nuevamente recibida la inofensiva e incomparable y acreditada "Agua Sallés progresiva" y "Agua Sallés instantánea", para teñir el cabello y la barba.—San Francisco, 18.

LE PRINTEMPS. San Francisco, 9.—En estos grandes almacenes se abre concurso por ocho días para proveer dos plazas para señoras y señoritas, siendo indispensable buenas referencias, conocer contabilidad y que tengan algunos conocimientos mercantiles.

GANGA.—Casimires ingleses, garantizando su tinte y calidad, se acaban de recibir vendiéndose a mitad de precios. Compre su traje antes que se acabe esta partida, en el Almacén de Tejidos de Román Morales Rufino.—Alfonso XIII, 22, (antes Castillo.)

GENEROS INGLESES.—¿Queréis vestir bien, bien, bien? Pues comprad vuestros cortes de trajes en la "Camisería Regidor", la casa que más surtido cuenta en toda la provincia. Cortes de trage para caballero, desde 30, 35 y 42'50 pesetas en adelante. En géneros ingleses encontrará usted lo que busque, tanto en colores lisos: azul-marino y negro, como la más alta fantasía. Comprando en esta casa vestirá usted bien por menos dinero que en otra similar.—Plaza de la Constitución, 5, esquina a Candelaria. **"Buen gusto".—"Camisería Regidor"**

MANZANILLA María Dolores y otros vinos de Sanlúcar baratísimos. Azafrán, pimientón, pimientos morrones, mermeladas y el acreditado DULCE DE LECHE, producto americano, es el mejor postre. Pedidlo en los buenos establecimientos. Referencias en Santa Rosalía, número 6.

MOLINOS PARA GOFIO. La Casa Vandewalle ha recibido una nueva partida con piedras verticales de 30 a 60 centímetros.

CUBIERTAS CONTINENTAL. Se han recibido a precios baratísimos.—Para informes: Oficinas de Viuda de Francisco Cambreleng, Dr. Allart, número 17, en esta plaza.

CARBON VEGETAL SUPERIOR, se vende por sacos, en la calle de la Palma, número 23.

SOMBREROS DE SEÑORA se han recibido los últimos modelos en la calle San Francisco, 24, y gran variedad de artículos para la confección.

¡SEÑORAS! Los últimos sombreros de la temporada de invierno se acaban de recibir en la calle de Jesús Nazareno, número 26.

CAMIONES AUTOMOVILES. Completamente nuevos se han de recibir en breve de las marcas VOMA y ADDLER de tres y media toneladas, sistema Cadenas y de 36/50 H. P., con todos sus accesorios.—Para informes, Emilio Mandillo, Teobaldo Power, 22.

SAL, ofrezco 1.500 fanegas, en playa próxima a Arrecife, con buen fondeadero y facilidad para cargar.—Para más informes, dirigirse a Juan Bautista de León, en Arrecife de Lanzarote.

AGUA MINERAL DE FACHINGEN, alcalina bicarbonatada y recomendada por los especialistas alemanes en el tratamiento de las enfermedades de estómago, intestinos, riñones, de la orina, del hígado y vías biliares.—De venta en "La Recovita", Castillo, 93.

TENNIS.—Raquetas, pelotas, zapatos blancos de piel con suela de goma, de la casa SLAZENGERS, se acaban de recibir en el almacén de Alberto Camacho, Imeldo Serís, 70 y 72.

AZULEJOS BLANCOS DE BUENA CALIDAD se venden a precios módicos sin competencia en Imeldo Serís, 60.

RAFIA PARA TOMATEROS, se ha recibido una partida de la mejor calidad a precios económicos.—Informará el Agente don José García Corrales, Alfonso XIII, número 76.

CARBON DE BREZO.—Don Francisco Rivero Estévez acaba de recibir por el vapor "La Palma", una importante partida de carbón de brezo, garantizado, el que tiene a la venta en su depósito, calle de San Lucas, número 48.—Teléfono, número 471.

VINO TINTO DEL PAIS cosechado en el Sauzal, finca "San Simón" propiedad de don Alvaro Martín, se vende en casa de Bencomo, Imeldo Serís, número 67.—Teléfono, número 307.

PATATAS DE SEMILLA.—Calidad inmejorable, de procedencia inglesa, se vende en los almacenes que fueron de los herederos de don Enrique Wolfson, en el Camino de los Coches.

PLATA Y ELECTROPLATA de la mejor fábrica de Inglaterra con descuento de 33 por 100. Gran selección. Muestras de juegos de mesa, cuchillos inmanchables, etc., en The British Import Agency, Alfonso XIII, 88.

DULCE Y JALEA DE MEMBRILLO en latas de uno a cinco kilos, de la mejor fábrica de Puente Genil, se vende en cajas de madera a 2'50 kilo y en lata a 2'75.—De venta en las calles de Santa Rosalía, núm. 37 y Luna, 22.

AGUA MINERAL ALEMANA "Fachinger". La mejor de las conocidas. Existencia permanente, Marina, 31. Jacob Ahlers.

SUPERFOSFATO DE CAL a precios sin competencia.—F. De Massy & Cía, Alfonso XIII, número 3.

SILLAS de tijera de madera muy cómodas, ligeras y sólidas, se venden en la calle de San Francisco, 81. De 1 a 4

GALLOS SUPERIORES EXTRA FINOS, A 40 CENTIMOS. En la tabaquería de Carrillo, plaza de la Constitución, y "La Belleza", Valentín Sanz, 6. Tenerife.

GRAMOFONOS, de varios tipos y precios se venden en buenas condiciones.—Para ofertas dirigirse a Conrado Vogt, Santo Domingo, número 7.

LLOYDS CHOICE TEA.—El Té más exquisito y el preferido por todas las personas de buen gusto es el "Lloyds Choice Tea". — Representante para Canarias: NARCISO BRAGE.

VINOS FINOS "ROMERO" de las importantes bodegas de Victoriano Romero y Cía., de Jerez de la Frontera, hay existencias en los Depósitos del Agente de dicha casa en esta provincia, don Francisco Cambreleng, Doctor Allart, número 17.

SOMBREROS. Se acaba de recibir un gran surtido de las altas novedades de París, en la calle de Jesús Nazareno, núm. 26.

PINTURAS INGLESAS.—Ya ha llegado la primera consignación de pinturas en pasta de la casa BERGER de Londres, de fama mundial.—De venta en la Droguería de don Asensio Ayala.

SEMILLA INGLESA DE TOMATE, de la acreditada variedad "Hillside Comet", la vende G. B. Mackay, Santo Domingo, 4. Santa Cruz de Tenerife.

"SENSITIVAS". En la fábrica de Manuel Morales Clavijo, está a la venta esta nueva marca de cigarrillos para pesetas 0'35; su elaboración es esmeradísima, empleando ramas legítimas de Cuba, que podrá comprobar el que los fume, su suave, agradable y aromático, invita a repetir. SENSITIVAS es confeccionado a petición de algunos amigos, los cuales quedan complacidos. SENSITIVAS, no los he podido hacer mejores. — Depósito: Imeldo Serís, 121.—Teléfono, número 35. Santa Cruz de Tenerife.

IMPORTANTE.—En la nueva peletería "El Barato" se vende toda clase de calzados a precios baratísimos.—San José, número 28.

ELECTRO-PLATA, etc.—Todo lo necesario para la casa y la mesa, de la mejor fabricación inglesa en electroplata y plata, de 5 pesetas a 5.000, con descuento de 33 por 100; selección sin rival y muestras en The British Import Agency, Castillo, 88.

CALZADO FANTASIA: de tisú de oro y plata, última creación de la moda. Medias y calcetines de seda de insuperable calidad, se han recibido en "London House", Doctor Comenge, 11

BOLS.—Ginebra seca holandesa, muy vieja.—Representante y depositario, Fortunato Benítez Figueroa, calle del Castillo, número 93.

BUJIAS LEGITIMAS BOSCH, se venden en la Casa Vandewalle.

AZUFRE NEGRO "MOSCA". Combate eficazmente las enfermedades del tomate y patatas (hierrillo y mancha); y el pulgón de la alfalfa.—Informes: S. G. Hernández, Dr. Allart, 8 y 15.

VACUNA antivariolosa suiza, se acaba de recibir en la Farmacia de Trujillo, calle del Norte, número 7.

TACONES DE GOMA "HISPANIA", se han recibido en el almacén de Alberto Camacho, Imeldo Serís, 70 y 72, y en London House, Dr. Comenge, 11, con gran rebaja de precios.

MOTORES.—La última palabra en motores a gasolina o petróleo, para falúas, es el motor KELVIN, sin válvulas, tipo 1922. Hay más de catorce en estas islas funcionando a completa satisfacción. Quien busque un motor barato no se moleste en pedir detalles. Quien desee un aparato seguro y robusto puede pasar por el número 12 de la calle de Teobaldo Power.

Ministerio de Cultura 2010

Bechstein

El piano de los Reyes y el Rey de los pianos

Ronisch

La marca dominante en pianos y autopianos

Rachals

Pianos para países tropicales, tono noble, pulsación ideal

Rollos de musica

ALQUILER Y VENTA

Phonolas

Aparato que convierte en autopiano, cualquier piano corriente

AUTOPIANOS, PIANOS ELECTRICOS y HARMONIUMS

Santiago Cruz Gomez--Depositario exclusivo

Exposición: San Francisco, 11--30 MESES DE CREDITO

NEUMATICOS "MICHELIN"

Se ha recibido una remesa de estos Neumáticos con **GRAN REBAJA DE PRECIOS** según la tarifa inserta a continuación:

CUBIERTAS	R. U.	CABLE	NEUMATICOS
650 por 65	67.00	000.00	16.00
700 por 80	85.00	000.00	17.00
710 por 90	107.00	000.00	20.00
760 por 90	122.00	133.00	21.00
810 por 90	133.00	144.00	22.00
765 por 105	151.00	162.00	26.00
815 por 105	162.00	173.00	27.00
875 por 105	173.00	188.00	28.00
820 por 120	202.00	217.00	33.00
850 por 120	213.00	000.00	34.00
880 por 120	217.00	235.00	35.00
920 por 120	228.00	246.00	36.00
895 por 135	262.00	308.00	40.00
28 por 3	89.00	000.00	18.00
30 por 3	96.00	000.00	19.00
30 por 3 1/2	133.00	144.00	21.00
STRAIGHT SIDE "CORD"		(Sin pestaña)	
32 por 3 1/2		217.00	22.00
32 por 4		235.00	27.00
33 por 4		246.00	28.00
32 por 4 1/2		290.00	33.00
34 por 4 1/2		312.00	35.00
35 por 5		330.00	40.00

ALBERTO CAMACHO.—Imeldo Serís, 70 y 72. Santa Cruz de Tenerife

LOS PABELLONES Y BARRACAS DESMONTABLES

ORIGINALES "DOECKER" SOLO LOS CONSTRUYE LA CASA CHRISTOPH & UNMACK DE NIESKY (SILESIA)

Fundada en 1862

Habitación para soldados — Casas de alojamientos
Hospitales — Escuelas — Iglesias — Cuadras — Garages — Hangares, etc.
Representantes exclusivos para España y sus posesiones en Africa,
EDMUNDO y JOSE METZGER
BARCELONA: Paseo de Gracia, 76.—MADRID: Plaza la Independencia, 8.
Dirección telegráfica: METZGEREI.—Barcelona-Madrid
Agencia en las Islas Canarias: Teobaldo Power, 12, Santa Cruz de Tenerife

EL PECTORRHENOL

DE ESCOBAR LOPEZ

ES EL MEJOR REGENERADOR DEL ORGANISMO

De ventae en todas las Farmacias y Droguerías.

T. M. Reid

PUERTO ORO TAVA.—Tenerife.

Sulfato de Potasa, 90/93.
Sulfato de amoniaco blanco de 24/25 por 100, 20/21 por 100 nitrógeno.
Nitrato de sosa con riqueza de 15/16 por 100 de nitrógeno.
Superfosfatos de Cal y Hueso.

SIEMPRE EN EXISTENCIAS

MANUEL CRUZ

SAN JOSE, 10.—TELEFONOS 322 Y 222.—TELEGRAMAS: CRUZ

COMISIONES Y CONSIGNACIONES

Compra de frutos por cuenta de sus representados de Francia, Inglaterra, Península, etc.

RAFFIA INGLESA.—"PARIS CREEN", ETC., ETC.—Condiciones a precios inmejorables.

HOTEL MARQUESA

PUERTO CRUZ.—TENERIFE

— First class Hotel — — — — — — — — — Exquisite cuisine —

MODERATE TERMS

VINOS FINOS DE ACREDITADAS MARCAS ESPAÑOLES Y EXTRANJEROS

VINOS DEL RHIN DE 1913

TRITTENHEIMER, NACKENHEIMER, RUDESHEIMER BERG, LIEBFRAUENMILCH y LAUBENHEIMER, en cajas de 30 botellas.

VINOS DE LA RIOJA, de las famosas BODEGAS FRANCO ESPAÑOLAS

ROYAL CLARETE, y DIAMANTE, en cajas de 24 botellas grandes.
ROYAL CLARETE, y DIAMANTE, en cajas de 24 botellas pequeñas.

VINOS DE JEREZ, de la conocida marca VICTORIANO ROMERO Y Cía.

FINO ROMERO, JEREZ-QUINA "ROMERO", MOSCATEL y OLOROSO, en cajas de 12 botellas

En existencia en los Depósitos de **don Fancisco Cambreleng**, Calle del Doctor Allart, número 17.

ORIVE Hermano

ARMADORES Y ALMACENISTAS de maderas de todas clases, Cementos, Tejas francesas, Ladrillos, Hierros y otros efectos para construcción, Depósitos de azúcares, cafés, tabacos, aguardientes de caña, alcoholes, etc.

CASA CENTRAL.—**LAS PALMAS.**

Sucursales: HABANA, BARCELONA Y ARRECIFE (Lanzarote.)
Almacenes y oficinas: CALLE DE BENAVIDES
SANTA CRUZ DE TENERIFE.

Cerveza alemana CASTILLO

La mejor que se importa. La de más venta. La más **acreditada.**

Pedidla en todos los establecimientos de las Islas.—Representante para la Provincia: **S. G. SANABRIA, Viera y Clavijo, 11.**

Apartado de Correos, 25.

CAJAS PARA TOMATES

LA CASA ALBERTO NOGUERA ofrece cajas de la mejor calidad de Portugal y de perfecto aserrado, al precio de **400 pesetas el millar, las de varilla corta y 415 las de varilla larga,** franco almacén y salvo venta en lotes de 50 a 5.000 cajas. Pago al contado.

Además del MILLON Y MEDIO de cajas que esta casa tiene en stock en sus almacenes de Tenerife y Las Palmas, tiene cargando y en camino otro MILLON de cajas que se recibirán en este y el mes de Febrero.

SUPERFOSFATO DE CAL

JOSE ANTONIO NOGUERA. — VALENCIA

LOS MEJORES.—GRADUACION GARANTIZADA.—PRECIOS SIN COMPETENCIA.—Representante para la Provincia.

S. G. Sanabria, Viera y Clavijo, 11. Santa Cruz de Tenerife.

HOTEL VILLA BENITEZ

Situado a 200 metros de altura.—Magnífico panorama. — Clima muy agradable.—A 20 minutos en tranvía eléctrico del muelle.

—— PRECIOS ECONOMICOS ——

Arreglos ventajosos para estancias de sábado a lunes.—Teléfono, 351.

AUTOCAMIONES TRAFFIC

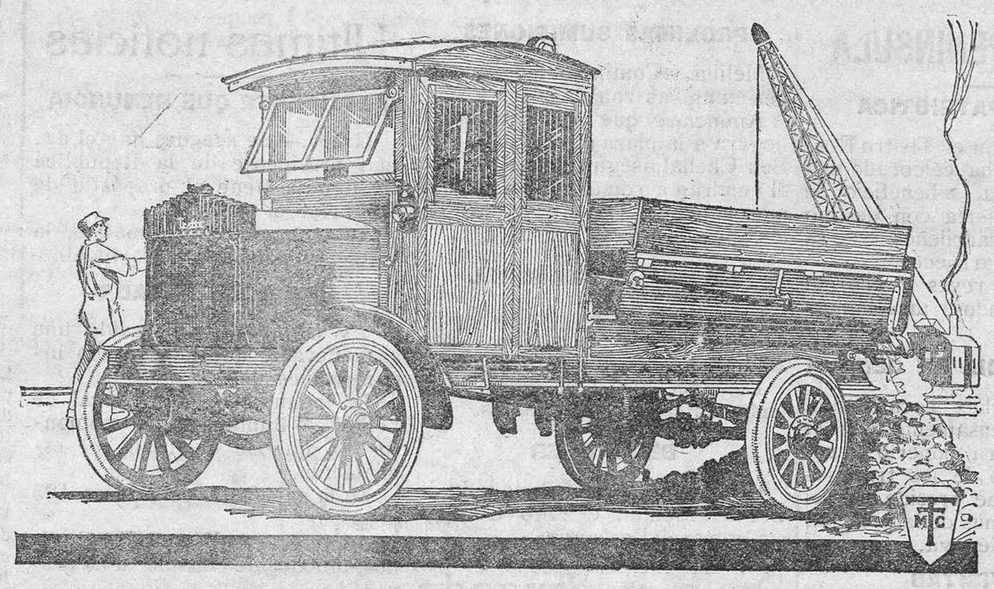

Stock de piezas y accesorios

LEONCIO ORAMAS — INGENIERO — NORTE, 41.—SANTA CRUZ DE TENERIFE.

CAMIONES "DAAG"

la marca más renombrada de Alemania y a precios más económicos

Para pedidos e informes, dirigirse a su representante para Canarias,
GUILLERMO G. WILDPRET.—Puerto de la Cruz.—Tenerife.

AUTOMOVILES "ESSEX"

("Hudson" pequeño) y

HUDSON Super-six

Los mejores coches de turismo, de 5 y 7 asientos respectivamente, con todos los adelantos modernos.

Para verlos y probarlos, dirigirse a las Oficinas de don **JOHN W. GOLDING.**

Alfonso XIII, 52.—Santa Cruz de Tenerife.

Laboratorio Vila-Cristellys

Análisis químico a cargo del Licenciado E. Cristellys.

Análisis bacteriológicos a cargo del Dr. Vila, pensionado por la Junta de Ampliación de estudios para efectuar trabajos de Bacteriología en el Instituto de Bacteriología y enfermedades infecciosas del Profesor Koch de Berlín. Medico bacteriólogo del Cuerpo de Sanidad exterior.

Se practican toda clase de análisis químico serológicos, bacteriológicos etc., de cuantos productos sean remitidos; orinas; esputos, heces fecales jugo gástrico, sangre, pus, exudados, etc.

Diagnóstico de la sífilis por los procedimientos de Wassermann según la técnica del propio autor, ex-Director del referido Instituto de Enfermedades Infecciosas de Berlín.

Reacción de Abderhalden para el diagnóstico del embarazo y de tumores.

Examen histológico de toda clase de neoplasmas.

Preparación de autovacunas según prescripción facultativa.

Análisis químico bacteriológicos de aguas con numeración e identificación de las mismas.

Reconocimiento químico microscópico de toda clase de substancias alimenticias.

Se efectuan además cuantos trabajos especiales sean encomendados por los señores médicos, garantizándose la mayor escrupulosidad en los procedimientos técnicos empleados.

CICLE-CAR

AUTOMOVIL PEQUEÑO

El más práctico y económico para médicos, ingenieros, comerciantes, veraneantes y viajantes, es el automóvil pequeño de dos cilindros marca **"G. N." de 7 H. P.**

Es el último invento europeo para sustituir las motocicletas peligrosas. Su manejo es demasiado fácil, y su consumo de gasolina y aceite en alto grado económico. Tiene tres cambios y marcha atrás, está provisto de parabrisa de cristal y capota. Dos asientos. No cuesta más que una motocicleta. Es el automóvil para todo el mundo.

Pida precio a su representante para las Islas Canarias, don **Manuel Vandewalle y Hardisson, Alfonso XIII, 87.**—Santa Cruz de Tenerife.

COLEGIO DE NIÑOS

DEL "SAGRADO CORAZON DE JESUS"

INSCRIPTO EN EL INSTITUTO GENERAL Y TECNICO

Santa Rosalía, 17 — — — — — y — — — — Plaza del Patriotismo

DIRECTOR: R. GAVIÑO

Se aceptan alumnos internos, medio internos y externos.

FERNANDEZ DEL CASTILLO HERMANOS

Acaban de recibir un extenso surtido de los tan acreditados CASIMIRES INGLESES, de pura lana, propios para la presente temporada.

LAMPARAS EGMAR

DE 5, 10, 16, 25, 32, 50 Y 100 BUJIAS

Para demostrar que son las de más brillante luz y mayor duración basta decir que las fabrica la casa

A. E. G.

Se detallan en lad roguería-bazar de A. Espinosa, plaza de la Constitución, Santa Cruz de Tenerife.—Precios especiales para comerciantes.

Hay siempre en depósito una gran existencia.

ALFALFA

Y SEMILLAS DE LEGUMBRES

Calabazas, berengenas, cebollas, coles, coliflor, espinacas, guisantes, habichuelas nabos, zanahorias, etc.

Semillas frescas que se reciben en todos los correos, de la casa Juan Leyva, Sucesor de Pedro Giraud, de Granada.

De venta en los establecimientos siguientes:

Don Antonio Vandewalle, Alfonso XIII, número 81.—Don Manuel Filpes (droguería), Valentín Sanz, número 4.

CARBURO DE CALCIO

Se participa al comercio de estas islas en general que el depositario en esta provincia de la sociedad española de Carburos Metálicos, de Barcelona, acaba de recibir un importante cargo de "CARBURO DE CALCIO" de todas dimenciones en bidones de hierro de 50 kilos y que ofrece para compras al por mayor.

Para precios, etc., dirigirse a **don Francisco Cambreleng,** Doctor Allart, 7.—Teléfono 107.

(En Las Palmas, Pérez Galdós, 3.)

Fabrica de tabacos

"LA BELLEZA"

En el despacho de esta fábrica, calle de Valentín Saenz, número 6 (antes Norte) encontrará el público tabacos selectos de todas vitolas y "ESTILO HABANA"

INTERESANTE

La experiencia de estos últimos meses habrá demostrado a los señores comerciantes que las marcas de harinas "SEMIRAMIS" y "DON QUIJOTE" son las más preferidas por todos los industriales panaderos.

Numancia

Compañía de Seguros de incendio, marítimos y de responsabilidad civil.

Garantía absoluta.—Ventajosas condiciones

Teléfono, número 336 — Agentes,
Santa Cruz de Tenerife. — **NARCISO BRAGE.**

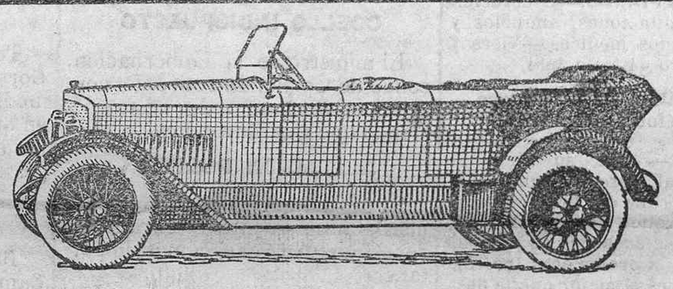

AUTOMOVILES ADLER

¡¡EL ULTIMO GRITO DE LA CIENCIA AUTOMOVILISTA!!

Estos coches tienen todos los adelantos de los demás y otros propios, como el doble encendido por doble magneto Bosch que suprime en absoluto las pannes de electricidad.

PRECIOS MUY ECONOMICOS

REPRESENTANTE: **ANGEL M. FERNANDEZ** calle de San Miguel, número 49.—Santa Cruz de Tenerife.

Casa de Salud Operatoria "Nuestra Señora de Lourdes"

DIRECTOR, DOCTOR A. FELIPE REAL.—Cirujano del Hospital Civil

ROBAYNA, 12 y 14, BARRIO DE LOS HOTELES

CIRUJIA GENERAL.—Operaciones de vientre.—Tumores de la matriz, ovarios.—Cirujía del estómago, hígado, intestinos.—Cura radical de hernias, apendicitis.—Vías urinarias: riñón, vejiga, próstata.—Cirujía del cráneo, trepanaciones, recepciones.—Tumores y traumatismos del cerebro.—Operaciones en los pechos.—Sifilografía: inyecciones endovenosas de 606, neosalvarsan, y salvarsan sódico.

RAYOS X PERFECT.—Ultimo perfeccionamiento de la casa Gaiffe de París.—Morelo de gran penetración y de una precisión absoluta.—Radiografía instantánea y radioterapia superficial y profunda.—Sorprendentes resultados en el tratamiento de los tumores de la mama y de la matriz, cáncer de la piel, tuberculosis cutánea y ósea, psoriasis, adenopatias, bocio exoftálmico, hipertrofia de la próstata, etc.

Electricidad galvánica, galvanofarádica y sinusoidal: cataforesis, electrolisis, terapia ondulante, baños hidroeléctricos, aire caliente, electro-caustia, luz ultravioleta para el tratamiento de las parálisis, mialgias, tortípotis, reumatismo, neuritis, neuralgias, jaqueca, contracturas, histerismo, anquilosis, vómitos nerviosos, estreñimiento, oclusión intestinal, hemorroides, incontinencia de orina, metritis, dolores ováricos, amenorrea, pruritos, verrugas, úlceras varicosas, etc.

Este Establecimiento, especialmente construido al efecto, y dotado de cuantos inventos aprovecha hoy la actual cirujía en beneficio de los enfermos, está destinada principalmente a toda clase de operaciones, a la asistencia de afectos quirúrgicos, tratamiento por medicina física, y régimen dietético.—Posee tres salas de operaciones, una de ellas destinada a operaciones de alta cirujía, montada con los últimos adelantos de las mejores clínicas del Extranjero.—Hay además un departamento especial anexo a la clínica para asistencia a partos.—Servicio permanente del personal técnico.

Consultas de 9 a 10 y de 2 a 4.—Teléfono 248.

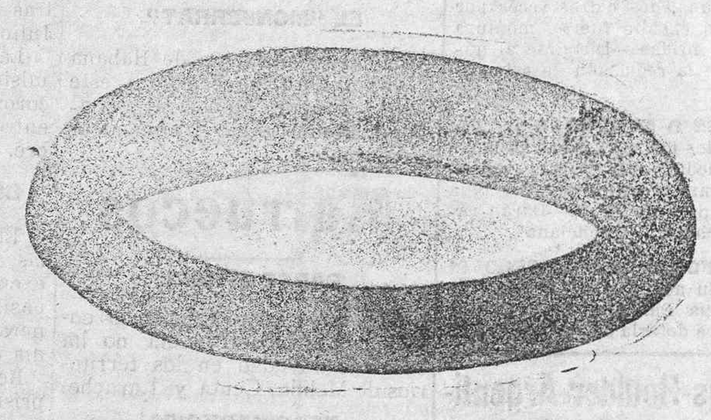

BANDAJES MACISOS

GOODRICH

Equipe su camión con bandajes **GOODRICH** y se convencerá que son estos los más económicos, no solamente por su larga duración sino también por su gran flexibilidad, la cual impide el desgaste general de su camión.—Todos los bandajes serán colocados **GRATIS** a mis clientes, para lo cual cuento con una potentísima prensa.

Diríjase a JOHN W. GOLDING,
Alfonso XIII, 52.—Santa Cruz de Tenerife.

Ministerio de Cultura 2010