AÑO VII.—NUMERO 2.162

ANUNCIOS Y SUSCRIPCIONES

Admiten encargos todos los corresponsales de los pueblos. Precios según tarifa.
Noticias y comunicados, a precios convencionales.

LA PRENSA invita a sus anunciantes a presenciar la tirada.
Los suplementos se repartirán gratis entre los suscriptores.

Número atrasado 10 céntimos

La Prensa

DIARIO DE LA MAÑANA

(Franqueo concertado)

Miércoles 20 de Diciembre 1916

DIRECCION TELEGRAFICA: PRENSA.—Tenerife

Se publica todos los días, incluso los domingos.—Corresponsales en Tenerife y en todas las islas.

Teléfono número 22.—Servicio permanente día y noche.

PARA ANUNCIOS Y RECLAMOS, EN LA ADMINISTRACION

No serán devueltos los originales

Número suelto 5 céntimos

SANTA CRUZ DE TENERIFE
Oficinas: Valentín Sanz, 15

Periódico de mayor circulación de la provincia

FUNDADOR Y PROPIETARIO:
Leoncio Rodríguez

Asuntos locales

El conflicto obrero.—
Lo que propone el señor Cáceres

No es la primera vez que el concejal que suscribe acude a V. E. en demanda de soluciones rápidas y eficaces que alivien al menos la honda crisis porque atraviesa la clase obrera de esta capital, sometida a huelga forzosa por la paralización de las edificaciones y de las faenas del puerto, viéndose en la necesidad de emigrar ante el hambre que llega a sus hogares y perdida la esperanza de recibir a tiempo el auxilio que necesita y con tanto interés y justa razón reclama.

Ante la gravedad de las circunstancias, aumentada cada día con la carestía de las subsistencias y de los alquileres, nuevamente me dirijo a V. E. solicitando atención preferente para este problema, que si bien es cierto que esta Corporación no puede resolver por si sola debido a su gran magnitud, tiene la obligación de iniciar cuantas gestiones tiendan a aminorarlo y agotar todos sus recursos antes de dejar que centenares de familias se acuesten sin cenar.

Como los medios de que V. E. dispone dentro del presupuesto ordinario son tan reducidos y nada solucionarían, procede acudir al empréstito de los 5.000.000 de pesetas, gestionando de los tenedores, igualmente interesados en aliviar esta situación, que de la cantidad destinada en su condicionado para pavimentación de calles, (cuyas obras no pueden ejecutarse hasta después de terminadas las de canalización y alcantarillado, que han de tardar bastantes años todavía y por tanto tendrá el Ayuntamiento nuevos recursos para afrontarlas) se destine una parte a emprender la inmediata construcción de varios grupos escolares, la terminación de la Rambla de 11 de Febrero hasta la calle de los Campos y el derribo de edificios y urbanización para las calles proyectadas en los terrenos que ocupa el Parque Recreativo, a fin de dejar en condiciones de edificación el solar que ocupará la Casa de Correos.

Esta emisión de acciones que propongo lejos de perjudicar a los tenedores del empréstito, los beneficiaría grandemente por la mayor garantía que les ofrece los inmuebles edificados y los intereses de esta emisión tampoco gravarían el presupuesto ordinario de esta Corporación, porque se cubrirían, con muy pequeña diferencia, con las 25.800 pesetas que anualmente paga V. E. en conceptos de alquileres de edificios escolares y casas para Maestros.

Además, puede muy bien pagarse de esa suma, las 120.000 pesetas, valor del solar en que se ha de levantar la Casa de Correos, cuya cantidad será reintegrada al cobrarla del Estado por la entrega del citado solar, haciendo de este modo factible el que esas obras comiencen seguidamente y sea un nuevo elemento de trabajo para nuestras clases obreras.

En atención a estas consideraciones, tengo el honor de someter a la aprobación de V. E. lo siguiente:

Primero: Que del empréstito de los 5.000.000 de pesetas, se destine cuatrocientas mil, de lo consignado para pavimentación de calles a la construcción de grupos escolares y casas para Maestros, solicitando la correspondiente autorización de los Tenedores del empréstito e incoando el oportuno expediente.

Segundo: Que se telegrafíe a la representación en Cortes para que active en el Ministerio el pronto despacho de las subvenciones que para construcciones de grupos escolares, tiene solicitada esta Corporación.

Tercera: Que se destinen 50 mil pesetas a la terminación de la Rambla del 11 de Febrero, hasta la calle de los Campos.

Cuarta: Que con las 50.000 pesetas restantes se hagan las obras de derribo, desviación de alcantarilla y urbanización de las calles proyectadas en los terrenos que hoy ocupa el Parque Recreativo, para dejar el solar para la Casa de Correos en condiciones de que el Estado pueda dar comienzo seguidamente a su edificación, y

Quinta: Que con cargo a este crédito se pague, en concepto de anticipo, el valor de los terrenos que se han de expropiar para apertura de calles y solar de la Casa de Correos, cuya cantidad que asciende a 120.000 pesetas, se reembolsará el Municipio al hacer entrega al Estado del citado solar y percibir su importe.

Ecos artísticos

Margarita Dubertrand es un caso "único" en la cinematografía.

No cuenta más de 21 años de edad y su fama es universal. Las empresas editoriales se la disputan porque reune tres encantos: el de la juventud, el de la belleza y el del arte supremo.

Margarita empezó a trabajar para la pantalla cuando un no tenía nueve años. Una casa francesa, que observó las raras aptitudes de aquella niña, no vaciló en contratarla. No constituyó desacierto el contrato.

La pequeña Margarita desempeñaba los personajes infantiles con tal acierto y tan extraordinaria intuición, que su figura se destacaba valiente y bien definida, entre los principales actores de la referida casa.

Dos años aproximadamente pasó en Francia, y al cabo de ellos recibió ventajosas proposiciones para marchar a los Estados Unidos.

Las vacilaciones que un momento surgieron en el seno de la familia fueron vencidas, y la pequeña Margarita se encontró un buen día en la patria de Monroe como artista consagrada.

Los triunfos de la señorita Dubertrand a partir de aquella fecha fueron tan seguidos, que no hubo solución de continuidad en ellos. Las empresas editoriales de Norteamérica, atentas a su negocio, espiaban impacientes los menores detalles de disgusto de la artista para ofrecerla en seguida mejores contratos. Así, nada tiene de extraño que en ocho años de permanencia en Norteamérica haya sido contratada por diez o doce casas cinematográficas de las de mayor importancia en los Estados Unidos.

La nostalgia de Europa pudo más en el ánimo de Margarita Dubertrand que los miles de dólares de sus contratos. Y a Europa retornó cuando contaba diez y nueve años, ornada con los laureles del éxito resonante y definitivo.

Al desembarcar fué contratada por una de las casas cinematográficas más importantes de Alemania, y allí hubiera prolongado mucho tiempo su maravillosa actuación de no haber estallado la guerra, que la obligó a salir de aquel país.

De Alemania proyectaba marchar nuevamente a los Estados Unidos, cuando una casa madrileña la firmó un contrato de bastante importancia para impresionar varias películas.

A CONTRAPELO

¡ESE DEFICIT!

El espeluznante y nunca bastante cacareado asunto del déficit municipal, ha tomado un aspecto realmente trágico, lleno de amenazas conminatorias.

¿Contra qué o quienes?

No lo sabemos aún, pero pensando piadosamente juzgamos que la primer amenazada es la especial idiosincracia de nuestros munícipes.

Llegar a pensar en una revisión de presupuesto, donde no haya de gastarse sino pura y simplemente el ingreso que se obtenga, no nos parece digno de su eterno modo de ver las cosas.

Lo más concejil y digno es, sino hay ingresos, inventarlos, pues para eso se va al municipio.

Porque, figurémonos que alguna de las partidas que se reduzcan atente contra algún respetable interés allí dentro creado ¿quién es el valiente que se atreverá a afrontar los lamentos de los que resulten con perjuicio debido a tales disposiciones?

Creemos por ello que lo más cómodo y hasta, para la tranquilidad municipal, lo más lógico, es recargar los impuestos.

Porque siendo muchos los quejosos, hay el recurso de no hacerle caso a ninguno.

Así nuestros munícipes administradores, pueden esperar con toda tranquilidad los presupuestos municipales del año que viene, en que el déficit podrá llegar al doble.

Y como no será cosa de morirse por ello, para entonces se buscará una fórmula salvadora.

Todo ante de que los menos puedan resultar perjudicados.

Banco Hipotecario de España

En breve llegará a ésta el inspector de este establecimiento, y como su estancia será corta, se suplica pasen las peticiones de préstamo a la mayor brevedad.

Esta entidad hace préstamos sobre fincas rústicas y urbanas al módico interés del 5 por 100 anual.

Diríjanse las peticiones a su agente, Francisco Cambreleng, calle del Doctor Allart, número 17.

De la guerra europea

Resumen del día

El ataque iniciado el día 15 por el ejército francés ha sido una "victoria incontestable" y confirma lo que se ha dicho muchas veces que los éxitos de Alemania en Oriente los ha obtenido y los obtiene a expensas del frente occidental.

Las tropas británicas han emprendido la ofensiva en Mesopotamia.

Los turcos retroceden ante los ingleses que han establecido sus avanzadas a un kilómetro de Kut.

Los aviadores británicos atacaron y destruyeron los puentes que el enemigo había establecido sobre el Tigris.

Es oficial que Mr. Page, embajador americano en Londres entregó personalmente la nota alemana a Lord Robert Cecil en el Ministerio de Negocios Extranjeros.

El Baron Sonnino dijo en la Cámara italiana "que no podía hacer declaraciones definitivas sobre la respuesta a Alemania. "El espíritu y la forma de la respuesta tienen que ser consideradas por todos los aliados con atención" añadió Sonnino.

Grecia ha retirado todas las tropas a la Morea, interviniendo en la operación oficiales aliados.

✦ ✦ ✦

DE ALEMANIA

Francia

Nada nuevo.

En Oriente

Al noroeste de Luck los rusos intentaron de recuperar las posiciones perdidas el día 16, cerca de Bolporsk, y también por la noche repitieron los ataques, los cuales fueron rechazados.

Del mismo modo fracasaron por nuestro fuego de contención asaltos rusos cerca de Augustowka, al sur de Zborow.

En la región de Mestecanesci, al este del "Goldene Bistritz", hubo violento combate de artillería.

En el valle de Uz hubo combates locales con éxitos recíprocos.

Balkanes

Ejército del general Mackensen: Nada que mencionar.

Nuestras escuadras aéreas bombardearon con visibles éxitos las columnas enemigas que se retiran hacia Braila.

Macedonia

Temporalmente hubo vivo fuego en la curva del Cerna.

✦ ✦ ✦

DE LA AGENCIA REUTER

Comunicado ruso

Un fuerte ataque enemigo en la región Walerutna ha sido rechazado a la bayoneta.

Les perseguimos y nos apoderamos de una altura.

Frente rumano

Por dos veces la caballería se lanzó al ataque de la caballería enemiga que en la región de Buzeu trataba de atacar a nuestras tropas en retirada.

El enemigo no aceptó batalla y se retiró detrás de la infantería.

Comunicado inglés

Haude ha extendido las posiciones en el río Hai bombardeando las posiciones turcas con buen resultado.

La caballería descubrió a los turcos construyendo un puente sobre el Tigris, seis millas al oeste de Kut el Amara. Nuestras bajas no han sido grandes.

Atenas

El traslado de las tropas griegas a Morea comenzó el sábado siendo revisado el pase de los trenes por la estación de Elusis por oficiales aliados. Los buques de guerra franceses ejercen la inspección en Patras y Corinto.

NOTAS DE ARTE

Exposición de fotografías

Eduardo Champín

He aquí otro "amateur" cuidadoso, atildado, sereno. Todos sus asuntos son de una dulce y tranquila apacibilidad: niños, marinos, escenas geórgicas, motivos de nostalgia.

Presenta, entre otros, un trabajo que nos enamora: el que titula "Nostalgia", precisamente. Es una escena de una alta concepción artística, bañada en un suave vapor crepuscular. Una maga ribereña, que se adivina enamorada, vestida de andrajos "que descubren su pobreza y su belleza", mira fijamente, desde lo alto de una roca, hacia el mar. La mirada se pierde más allá de lo que abarca el cuadro, en un horizonte azul ilusorio, que absorve y desvanece el divino azul de la pupila... El pensamiento, acaso, pueda más que el azul.

Este cuadrito es adorable. La simpatía evocadora del asunto, la "pose" afortunadísima, la luz, la belleza y la expresión de la muchacha, todo encanta y subyuga.

Si Champín—lo decimos sinceramente—no hubiese enviado a la Exposición de LA PRENSA otra muestra de su habilidad y su talento que esta fotografía, de seguro bastaría para acreditarle cómo un verdadero artista, un sagaz comprensivo de lo bello, con la difícil facilidad de expresarlo en delicadas y hermosas obras.

Pero es que, además, figura en la Exposición otra acabada muestra de su arte: la titulada "Recogiendo el rebaño". Este feliz y delicadísimo cuadrito, tal cual ha sido arrancado a la realidad, podría constituir un bello motivo de éxito para cualquier pintor. En la diluída suavidad del crepúsculo, un rebaño de ovejas, seguidas del pastorcillo clásico, llegan lentamente, soñolientamente, al aprisco; flotan en el aire, tras cuyo velo impalpable emerge el Teide en lejanía, vagas formas de cansancio y de sueño, mientras los oídos parecen percibir indistintamente los últimos y apagados tintineos del rebaño.

La paz bucólica, el tentador encanto virgiliano que se desprende de todo el cuadro, son de una subjetividad y una poesía enormes.

El acierto, que ha sido completo en cuanto a la luz, al momento y la expresión, acaso no lo fuera tanto en la tonalidad escogida para asunto tan plácido y evocador. Pero, de cualquier modo, este trabajo, junto con el ya comentado "Nostalgia", son de lo mejor y más hermoso de la Exposición organizada por LA PRENSA.

Presenta Champín otras magníficas fotografías, tales como "Sorprendida", "¿Volverá?" (una variante del motivo de "Nostalgia"), "Idilio", "En la costa de Garachico", "Un día de tempestad", etc. Todas ellas confirman nuestro juicio del autor y han sido igualmente elogiadas por el público.

"Sorprendida" ofrece una "pose" admirable de la bella señorita Matilde Galván, que en este trabajo y en los ya citados de "Nostalgia" y "¿Volverá?", ha sido una feliz colaboradora del artista. Para ambos, pues, nuestra enhorabuena.

Tarascón.

Más de vapores y fletes

Nuestra campaña en el asunto de los transportes entre el archipiélago y los puertos extranjeros, pidiendo bases más racionales para el concurso abierto por el gobierno, ha encontrado entusiasta apoyo entre los elementos agrícolas interesados en el mismo.

Uno de nuestros más autorizados comunicantes, insistiendo en las razones por nosotros aducidas y de conformidad a la solicitud de la Cámara Agrícola nos dice lo siguiente:

"Es indudable que las compañías navieras desarrollan actualmente un enorme negocio en todas las zonas de tráfico a que se dediquen; una compañía, sea la que fuese, siempre preferirá la ruta conocida a las nuevas si éstas no aumentan de tal forma sus ingresos, que aquel sea motivo de estudio y tentación a su codicia.

La R. O. o lo que sea, dando las bases de contrata, es, simplemente una gran equivocación sólo comparable a la ignorancia de aquéllos que la consintieron—creo que en esto me darán ustedes la razón—y, por lo tanto, todo el trabajo hecho quedará en el vacío más completo.

Yo propondría, como base de flete, el mismo que cobren las demás líneas dedicadas al mismo tráfico y daría, como recompensa, esas 75 mil pesetas que el Gobierno nos ha señalado como subvención. Creo que es este el único medio de hacer fijar la atención de los navieros y de encontrar una solución, si no tan rápida como deseamos, por lo menos probable.

La condición que pone la línea a la disposición del señor Gobernador, la sustituiría por otra en la que, si aquel figura, lo hiciera en una junta compuesta de exportadores, y daría a esta la facultad de hacer el itinerario de acuerdo con los armadores".

"La Sultana".—Compre usted el pan de LA SULTANA, Consolación 59, esquina a Alfaro. Teléfono 510. Se garantiza peso y calidad.

Ecos de sociedad

BODA DISTINGUIDA

El lunes último, a las tres de la tarde, tuvo lugar en la Iglesia del Valle de Guerra, el enlace de la señorita María Renshaw y González de Mesa, con don Agustín Cabrera Díaz, Catedrático del Instituto de Canarias.

Aires de fiesta tuvo la boda para los habitantes de aquel pueblo. Sol espléndido, temperatura primaveral, la iglesia adornada con flores, la alegría en la naturaleza y en los semblantes.

La novia, a la que con propiedad se le podía aplicar la frase rusa "blanca y sonrosada como una hija de Jaroslaw", vestía elegante traje blanco, sobre el que se prendía el velo de desposada; acompañábanla, como damas de honor, bellas jovencitas, tocadas de blanca mantilla y le sostenían la cola las monísimas niñas María Amalia Cabrera Benito y María Luisa Pérez González de Mesa.

Bendijo la unión el M. I. Sr. Lectoral de la Santa Iglesia Catedral de Tenerife, don Enrique González Medina, asistido del Párroco de la Concepción de La Laguna y del Beneficiado de la misma Catedral, señor Tophan; fueron padrinos la señora doña Laura González de Mesa, esposa del presidente del Cabildo Insular de Tenerife y el Excmo. señor don Benito Pérez Armas, Delegado Regio de Enseñanza, tíos de la novia y testigos los señores don Juan de Ascanio y Nieves, don Guillermo Topham y Cabrera, don Blas Cabrera Topham y don Emiliano Urquía y Redecilla.

Los asistentes, que pasaban de sesenta, todos familiares y amigos íntimos, se trasladaron, terminada la ceremonia, a la casa de campo de los padres de la desposada, en donde y en torno de una mesa esplendidamente servida y artísticamente decorada, en la que se destacaba un grupo en porcelana de las tres gracias, de cuyas manos partían largas guirnaldas de flores que sobre el mantel trazaban caprichosos dibujos, fueron obsequiadas con te, pastas, sandwichs, dulces, jerez y champagne, con la elegancia que acostumbra hacerlo aquella familia.

El nuevo matrimonio pasará su luna de miel en el Valle de Guerra.

Deseámosles muchas felicidades.

✦✦ De su reciente viaje a la Península y al extranjero, regresó ayer acompañado de su señora e hijo el cónsul de Portugal en esta capital nuestro querido amigo don Rafael Hardisson.

✦✦ Asimismo regresó en el "Montevideo", el jefe de la casa de Thoresen don Alvaro Rodríguez.

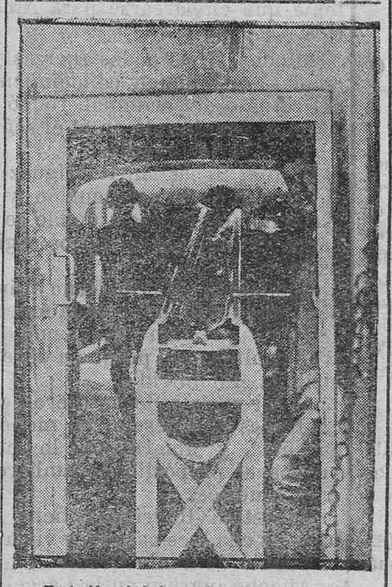

Detalle del interior de un tren blindado

ECOS DEL DIA

Cada vez que se muere un rey aparece por escotillón alguna de sus amigas. Y hay el pequeño escándalo de familia.

Ahora ha aparecido una de las amigas del difunto Emperador Francisco José: Era inevitable.

Esa buena "maitresse" de Francisco José, la señora Catalina Schratt, cuenta sesenta años de edad. Quiso visitar el cadáver del Emperador y fué expulsada del castillo de Schoenbrunn. Le fué cerrada la puerta de la capilla fúnebre. Y se dice que la orden fué dada por las dos hijas del Emperador, Gisela de Baviera y la archiduquesa Valeria.

¿Qué velo de tristeza debió caer sobre la anciana, que fué la amiga de un monarca? Si es que le llegó a amar por el recuerdo de los días de juventud, debió sentir un agudo dolor en el corazón.

¡Pero es tan indescifrable el misterio de la amiga de un Rey! ¿Es amor? ¿Es lucro? ¿Es ambición? ¿Inés Sorel o Pompadour?

Las fuerzas de mar y tierra

Las Cortes han aprobado el siguiente proyecto de ley:

Artículo 1.° Se fija en 132.358 hombres la fuerza del ejército permanente durante el año de 1917, sin contar en ella los individuos del Cuerpo de Inválidos y la penitenciaría militar de Mahón.

Art. 2.° Se autoriza al ministro de la Guerra para elevar temporalmente dicha cifra si lo considera necesario, expidiendo en compensación, en las épocas que considere más oportunas, las licencias temporales precisas para que los gastos no excedan en ningún caso de los créditos consignados en el presupuesto".

El ministro de Marina dió lectura de un proyecto fijando la situación de los buques de la Marina española.

Para las dotaciones de los buques, puertos militares, arsenales, defensas locales de los puertos, provincias marítimas y demás servicios a cargo de la Marina, se autoriza al ministro del ramo para tener sobre las armas 10.581 marineros y 4.150 soldados con sus correspondientes clases.

El ministro de Marina queda autorizado siempre que las necesidades del servicio lo requieran, para sustituir unos individuos por otros de todas clases y categorías en las dotaciones de los buques, aumentar o disminuir éstas según los servicios lo exijan, dentro de los créditos totales consignados en el presupuesto para fuerzas navales.

Noticias varias

Se trata de modificar los artículos 159, 160 y 61 del Código de Justicia militar, y estableciendo tribunales de la jurisdicción ordinaria en Ceuta y Melilla.

Los citados artículos que se modifican quedarán redactados en el sentido de que todos los asuntos que se susciten en nuestras posesiones de Africa, a excepción de Ceuta y Melilla, serán comprendidos en la jurisdicción militar, considerándose aquellos territorios en constante estado de guerra.

Lo referente a la creación de los tribunales ordinarios de Ceuta y Melilla se hará de forma que lo que corresponda a lo criminal dependerá de las Audiencias provinciales de Cádiz y Málaga, respectivamente, y lo civil a las territoriales de Sevilla y Granada.

✦✦

Por el cable Cádiz-Tenerife se han cursado el mes próximo pasado, 29 mil 778 despachos, conteniendo 680 mil 180 palabras.

Comparado el servicio con el que se cursó en análogo mes el anterior año, resulta un aumento de 4.592 despachos y de 95.730 palabras.

✦✦

Debiendo terminar el 31 del presente mes, el plazo concedido por la ley para pasar la revista anual los excedentes de cupo y reservistas, se recuerda a éstos para que presenten sus pases a los capitanes de las compañías a que pertenezcan, evitando así los perjuicios que la omisión de dicha revista pudiera acarrearles.

✦✦

En la Central de Telégrafos se anuncia que se hallan incomunicadas las estaciones de Santa Cruz de la Palma, Agulo, Argual, Vallehermoso y Garachico.

Todos los servicios se remitirán por correo.

✦✦

El Delegado de Las Palmas comunica telegráficamente al Gobierno civil que se ha verificado por la Real Sociedad Económica de Amigos del país, la elección de un vocal y un suplente que han de formar parte del Consejo insular de Fomento de Canaria, Lanzarote y Fuerteventura, habiendo resultado elegido, don Francisco Gourié y don Bartolomé Apolinario Macías, respectivamente.

✦✦

El vapor "Montevideo", dejó en esta capital procedentes de la Península, los siguientes pasajeros:

Don Francisco Domínguez Pérez, don Alvaro Rodríguez, don Juan Díaz Jiménez, don Juan García Llarena, don Antonio Tophan, doña Concepción García, don Rafael Hardisson señora e hijo, don Domingo Armas, don Sergio Oliva, don José Martín, doña Matilde Martín, y don Germán Perera.—Total, 14.

De tránsito lleva 380.

✦✦

En el "Cabañal" llegaron de Las Palmas los siguientes:

Don W. H. Hopivod, don M. Martín, don Eduardo González, don Pedro Domínguez, don Nemesio Monson, don Agustín Burguet.—Total, 6.

✦✦

Cuellos y blusas para señora ha recibido un extenso surtido en formas última novedad la Camisería New England, Plaza de la Constitución, 3.

El Vermouth "Aquila Rossa" en ruda competencia obtuvo en Amsterdam y Londres el Gran Premio y Medalla de Oro

Ministerio de Cultura 2010

La maquinaria moderna

Sperling & Williams.—24 & 25 Frenchuch Street.—Londres

Ingenieros especialistas en maquinarias, motores á gas pobre y rico marca Grice, motores á petróleo y bencina marca Servidor, motores á petróleo crudo, eléctricos y á viento, especialistas en molinos harineros para gofio y en instalaciones económicas para alumbrado eléctrico en los pueblos de campo, máquinas agrícolas, dinamos, motores marinos, herramientas, aceites lubrificantes, desperdicios de algodón, antracita, etc. Representantes del Trust Británico de fabricantes de tubería de hierro y acero de todas clases, concesionarios de la conocida marca de Cemento Portland "León Rojo"

Para pedidos y presupuestos, dirigirse á nuestro Agente general en Santa Cruz de Tenerife.

Apartado de Correos número 24 — **Américo L. Méndez, Alfonso XIII número 59** — Dirección telegráfica: **Lopemendez.**

GRAND HOTEL TAORO

PORT OROTAVA.—First Class Hotel

SPECIAL TERMS FOR THE SEASON
ADDRESS.—TAORO—PUERTO CRUZ

Bazar Económico

IMELDO SERIS, 57

ABRIRA POR LAS NOCHES LOS MIERCOLES Y SABADOS DE OCHO A DIEZ

GRAN EXPOSICION DE **JUGUETES**
UN SOLO PRECIO.—**PESETAS 1'25**

Juguetes Juguetes Juguetes

"EL DRAGO"

GRAN SURTIDO — — — — — — **Alfonso XIII, 16**
desde 10 CENTIMOS en adelante

LA EXPOSICION DE JUGUETES EN EL BAZAR X BAZAR

y sobre todo la sección de precio único a elegir a una peseta cada juguete, ha sido muy del agrado del público, que ya comienza a hacer sus compras con gran acierto, para evitar las dificultades de última hora.

✦✦

En la crítica de arte sobre la Exposición de fotog afías, inserta en primera plana, se deslizó una importante errata.

Donde dice, en el segundo párrafo, «maga ribereña», debe leerse «moza ribereña», etc.

✦ ✦ ✦

GRAN REALIZACION

En el local anexo del hotel Camacho, calle de San Francisco, se realizan a precios baratísimos, las existencias del "Bazar Taoro", recientemente cerrado en la Plaza de la Constitución.

Perfumería, artículos de moda para caballeros y señoras, juguetes, calados, etc., etc., todos a precios menos del costo.

✦ ✦ ✦

GRAN EXPOSICION Y VENTA
LA UNIVERSAL.—Alfonso XIII, 3
de relojes de la fábrica Juvenia, a precios de fábrica.

✦ ✦ ✦

Los regalos más prácticos son los de Plata Meneses, siempre grandes existencias y últimas novedades, de venta Camisería New England. Plaza de la Constitución número 3.

✦✦

Te Ceylon legítimo "Wolfson" se vende en el almacén Juan Quintero y Compañía, San Francisco, 2, al precio de 3'25 pesetas paquete de 460 gramos.

✦✦

El vapor "Manistee" ha descargado en este puerto una importante partida de amoniaco, consignada a don C. Beautell.

✦✦

LEOCADIO MACHADO
ABOGADO
SAN FRANCISCO NUMERO 13

✦✦

Interesante a las señoras.—Hemos recibido nueva colección de sombreros; invitamos a las señoras visiten nuestra casa, donde encontrarán siempre más de 500 modelos, todas las creaciones más modernas. En todos los correos recibimos las novedades que salen de Paris. San Clemente número 5, Santa Cruz de Tenerife. Sucursales en Orotava y Puerto de la Cruz.

✦✦

Diarios extranjeros.—"Daily Mail", "Excelsior", "Le Journal", "La Petite Gironde", "Le Matin", "L'Echo de Paris", etc.

Se venden: Librería LA PRENSA, Alfonso XIII, 80, esquina a José Suárez Guerra.

Captura de un criminal

Desde hace algún tiempo, la Policía de esta capital, por confidencias recibidas por su jefe, señor Ripoll, venía trabajando activamenteen la busca de Sebastián Rodríguez y Rodríguez, autor de la muerte de Domingo Alfonso, vecino de Santa Ursula, que se encontraba en esta capital.

Como recordarán nuestros lectores, hará próximamente tres meses, por disputa habida entre las esposas de ambos individuos, éstos se vinieron a las manos, y el Sebastián asestó una puñalada a Domingo Alfonso, que le produjo la muerte.

Consumado el crimen, el agresor se dió a la fuga, desapareciendo de aquella localidad.

Pero la Policía ha dado con la pista del criminal, y anoche a las diez y media fué capturado por aquélla.

La detención fué llevada a cabo por los jefes de Vigilancia, señores Ripoll y Martín, los vigilantes señores Encinoso, Suárez González y Garrido, y por el teniente de Seguridad, señor Redondo, al mando de los guardias Vicente Gómez, Ceferino Fuentes, Vicente Martínez y Antonio Poveda.

El criminal se hallaba refugiado en el edificio de las escuelas públicas de la calle de la Rosa, ignorando el conserje de aquel Centro que se trataba de un perseguido por la justicia, pues el Sebastián Rodríguez fué recomendado con gran interés al expresado conserje por un individuo conocido por "El Victoriero", domiciliado en la Rambla de Pulido, diciéndose que tenía que embarcarse para América.

Anoche, a las 8, las fuerzas ya citadas, que tenían conocimiento del refugio del criminal, rodeó el edificio, penetrando en él el señor Ripoll y varios agentes.

Pero el Sebastián Rodríguez se dió cuenta de su persecución, y se escondió en el tejado, donde se le encontró después de varios registros.

Conducido al Gobierno Civil, negó que fuera autor de la muerte de Domingo Alfonso, diciendo que si se ocultaba era porque a él se le atribuía el homicidio.

Al ser registrado, le fueron encontradas 850 pesetas en moneda española y americana, lo cual prueba el propósito de embarcar para América.

Sebastián Rodríguez tiene 42 años de edad, es casado, y vivía en el pueblo de Santa Ursula.

Anoche ingresó en la Cárcel de este partido, y hoy se le conducirá a la de La Laguna, cuyo Juzgado le tiene reclamado.

Los señores jefes de Vigilancia y Seguridad, así como al personal a sus órdenes, han sido muy felicitados por el éxito de sus pesquisas.

Del Ayuntamiento

Los presupuestos

En el domicilio del señor Arozena, que se halla enfermo,se reunió ayer tarde la ponencia nombrada por la Junta de Asociados para proponer las modificaciones que habían de introducirse en la revisión de los presupuestos.

A esta reunión, como había anunciado, no asistió el señor Marichal.

El señor Cabrera, miembro de la citada ponencia, no prestó conformidad al acuerdo de la misma, por discrepar del proyecto expuesto en el voto particular.

✦ ✦ ✦

A las cinco y media de la tarde se reunió la Junta de Asociados, asistiendo 21 concejal y 7 vocales.

El señor Crosa dió cuenta de los trabajos realizados por la ponencia.

En el presupuesto de gastos, se introducen economías por valor total de diez mil pesetas, aumentándose también en 27.500 pesetas los ingresos por aguas.

El señor Marichal propone otras rebajas que disminuyen el presupuesto de gastos en catorce mil pesetas.

Se discuten ampliamente las diferentes partidas modificadas que son definitivamente aprobadas.

La discusión se prolonga largo rato, por presentarse otro gran número de proposiciones, que al final son desechadas.

Por último fueron aprobadas las conclusiones de la ponencia y las modificaciones del señor Marichal, quedando disminuído, pues, el presupuesto de gastos en 24 mil pesetas y aumentado el de ingresos en 27.500 pesetas.

A pesar de todo esto, siempre resulta un déficit de 33.752 pesetas, que será enjugado con la tarifa de arbitrios extraordinarios vigente en los actuales presupuestos.

Para la mejor aplicación de éstos fueron aprobadas finalmente las bases adicionales presentadas por la Comisión.

Zamacois en LA PRENSA

De paso para America, adonde lleva las primicias de su admirable creación del «film» reproduciendo la vida de nuestros más eximios novelistas, dramaturgos y poetas—avalorada por la magia creadora de su arte, que dará a conocer, con sus más íntimos detalles, la vida intelectual de España—, Eduardo Zamacois ha pasado unas horas en Tenerife.

El ilustre artista nos hizo el honor de visitar la Redacción de LA PRENSA y la Exposición de fotografías que en la actualidad ofrecemos al público, de la cual hizo amabilísimos elogios.

Después marchó a La Laguna, acompañado del personal de redacción de este diario, y recorrió en automóvil la deliciosa vega.

En el Hotel Aguere se celebró luego una comida íntima en honor del distinguido huésped, a la cual asistieron el presidente del Ateneo de la vecina ciudad, don Domingo Cabrera, nuestro director, Leoncio Rodríguez, y los compañeros Matfiotte y Crosa.

La agradable reunión fué amenizada por Zamacois, que refirió multitud de curiosas anécdotas de su vida, la historia de sus obras, sus proyectos literarios, etc., todo lo cual, que juzgamos interesantísimo, lo conocerán nuestros lectores por una información que nos proponemos publicar mañana.

El ilustre escritor tuvo frases de gratitud para el modesto homenaje que se le tributaba, prometiendo que, al regreso de su viaje a América, se detendría unos días en las islas para dar a conocer aquí su «film» de la vida intelectual de España».

Eduardo Zamacois recorrió también algunas calles y plazas de esta capital, reembarcando luego en vapor «Montevideo», que le conduce a Puerto Rico.

A bordo acudieron para despedirle, los amigos que le acompañaron durante las horas que permaneció en Tenerife, y otros admiradores de su arte.

Mañana, conforme hemos ofrecido, daremos a conocer detalles curiosísimos de su gran proyecto y algo de la grata impresión que su visita y sus elogios de la tierra canaria ha causado en nosotros.

En la Audiencia

Juicio por homicidio.
Segunda sesión

Ayer continuó la vista de la causa contra Aniceto Ledesma, que mató de un palo a Juan Díaz.

Comparecen los testigos que no hubo tiempo de examinar en la primera sesión, sin que de las declaraciones prestadas se adquiera el conocimiento de cómo se desarrollaron los hechos: si en la forma que vienen sosteniendo las acusaciones, o como manifiesta el procesado de haber obrado en defensa legítima de su persona.

La prueba documental sólo arroja como dato de interés la buena conducta del procesado, certificada por el alcalde, párroco y Guardia civil de su pueblo.

Las partes modifican las conclusiones provisionales que tenían formuladas: el Fiscal, reconociendo que en el hecho concurre la atenuante de arrebato y obcecación a favor del procesado; la acusación particular, estimando que es de apreciar en contra del mismo la agravante de abuso de superioridad, sin ninguna atenuante, y el defensor, que a favor de su patrocinado concurren las eximentes de legítima defensa, y de haber obrado impulsado por miedo insuperable de un mal mayor.

El Sr. Rodríguez y González, en apoyo de las conclusiones fiscales, pronuncia un informe metódico y elocuente, que merece la general aprobación.

El Sr. Foronda esboza un informe como acusador privado, y acto contínuo se suspende la sesión para continuarla hoy, quedando dicho letrado en el uso de la palabra.

La afluencia de público es mayor que es la primera sesión.

INSTALACION DE RAYOS X

"A disposición de todos los señores Médicos".—Anexa a la Casa de Salud del Dr. Rodríguez López.—25 de Julio, 23.

Ultimo modelo con todos los adelantos modernos.

Para el diagnóstico de enfermedades de los Huesos, Estómago, Intestinos, Pulmones, Corazón, Hígado, Vías urinarias, etc., permitiendo ver con detalles estos órganos.

Con material completo para Radiografía y Radioterapia.

Ecos de sociedad

De paso para Cuba, donde se propone ejercer su profesión, estuvo ayer en esta capital, el joven abogado y culto escritor don Aurelio Capote Carballo, al que tuvimos el gusto de saludar.

Deseámosles feliz viaje y mucha suerte.

—De la Península regresó ayer don Francisco Domínguez Pérez.

—Han llegado a Cadiz, de viaje para Canaria, el obispo Sr. Marquina y el alcalde de Las Palmas, don Cristobal Bravo.

—En los Silos ha contraído matrimonio con la distinguida señorita Joseta de los Remedios Gorrín y Martín, el joven maestro nacional de la vida de Icod don Agustín Acosta y Castro.

Muchas felicidades deseamos a los nuevos esposos.

Hazañas de los submarinos

Los tripulantes de la barca francesa «Eva Laurens» que fué hundida por un submarino alemán en aguas de Canarias y conducidos al faro de Maspalomas, refieren algunas proezas de la oficialidad del submarino.

Cuando el buque fué hundido, la tripulación iba a ser conducida a la isla de la Gomera, pero éstos pidieron al comandante del submarino les dejasen en aguas de Gran Canaria o Tenerife.

Accedió a ello el capitán y en el colmo de su cortesía ofreció a los marinos franceses dejarlos sobre el mismo muelle de la Luz.

Como el capitán del velero le indicara que no había estado nunca en aquel puerto, el comandante del submarino sacó un plano bien detallado y le señaló la escalinata del muelle de la Luz donde habia de dejarle y el camino que debía seguir para llegar a la población.

El submarino emprendió la ruta. Poco antes de llegar a puerto la varió manifestando a los franceses su sentimiento por no poder cumplir su oferta por haber variado de sitio el crucero «Princesa de Asturias» y estar fondeado en la boca del puerto, y forzosamente tendría que ser visto.

Camisería Madrid

Si os queréis convencer que los precios porque son vendidos todos los artículos pertenecientes a camisería y artículos de novedades para caballeros y señoras, hacer una visita a la **Camisería Madrid** donde hallaréis una diferencia de un 50 por 100 más barato que en cualquier otra parte.

Camisas, cuellos, corbatas y géneros de punto en todas clases y tamaño en la acreditada **Camisería Madrid** donde encontrará el público a su disposición el mayor y más completo surtido en las últimas creaciones de dichos artículos, bolsos para señora maletas de viaje y otra infinidad de artículos última novedad.

20—CRUZ VERDE—20

No confundirse: **Camisería Madrid**

GOBIERNO CIVIL

Los transportes

El gobernador civil, señor Cabrerizo, recibió ayer del presidente del Comité ejecutivo el siguiente despacho:

"Contesto su telegrama pidiendo se faciliten medios de transportes de artículos de primera necesidad, teniendo el gusto de manifestarle que con recomendación especial repetida de este Comité, ocúpase del asunto con interés la Junta de Transportes Marítimos."

LA VIDA EN EL PUERTO

A la una de la tarde fondeó ayer procedente de la Península y Las Palmas, el transatlántico español "Montevideo", el cual desembarcó abundante carga en este puerto, en su mayor parte harina y azúcar.

En esta capital tomó 60 pasajeros con destino a la Habana y otros puntos de América.

Anoche, a las doce, salió para Santa Cruz de la Palma.

✦ ✦ ✦

También llegó ayer de Las Palmas, el vapor español "Cabañal".

Café la Alegría

El día 22 del actual quedará abierto nuevamente al público el antiguo y conocido Café "La Alegría", situado en la Plaza del Teatro, después de terminadas las importantes mejoras que se han introducido, tanto en el local como en el servicio.

Al frente de este establecimiento se encuentra un industrial competentísimo en esta clase de negocios, el cual tendrá por norma servir al público con la atención que se merece, expender artículos de primera calidad y fijar los precios más bajos que sea posible.

Creemos que con estos antecedentes, y permaneciendo el local abierto desde las cuatro de la mañana hasta las dos de la madrugada, éste será el *Café preferido por cuantos deseen pasar el rato agradablemente.*

Monte de Piedad

de Santa Cruz de Tenerife
SUBASTA

El día 24 de Diciembre a las 10 de la mañana, en las oficinas de esta Sociedad, calle de Juan Padrón número 11, tendrá lugar la de los objetos empeñados, cuyos plazos han vencido, sin que sus dueños hayan hecho las renovaciones que marca el Reglamento.

Dichos objetos se hallan expuestos al público hasta el día de la subasta en estas oficinas de 9 a 12 de la mañana.

Santa Cruz de Tenerife, 12 de Diciembre de 1916.

El Director Gerente,
R. Hernández Sáyer.

Mosaicos hidráulicos

de la muy acreditada fábrica de los
SEÑORES ORSOLA, SOLA Y COMPAÑIA (BARCELONA)

Introductores en España del sistema de fabricación con pasta. Premiados con las más altas recompensas en cuantas Exposiciones han tomado parte. En la Universal de París de 1889, **la única medalla de oro** acordada a la fabricación de mosaicos hidráulicos fué concedida a estos productos en competencia con los de las demás naciones del mundo.

Estos mosaicos son superiroes en **belleza, solidez** y **economía** a todos los conocidos. No sufren el menor desgaste en razón a que están fabricados bajo una presión verdaderamente extraordinario. Sus colores son inalterables, por estar incrustados en la baldosa. Con el uso aumenta su dureza y su brillo. Lo garantizan 35 años de éxito. Hay existencias permanentes en el depósito recientemente establecido en esta capital.

Para otros informes: su antiguo representante en esta capital,
J. M. BALLESTER

Folletín de LA PRENSA (103)

Los hijos del delito

POR

E. RICHEBOURG

cuchillo y por tres veces hizo ademán de herir.

En aquel momento causaba miedo verle. Sus ojos se habían inyectado de sangre, su boca contraída hacía muecas. El hombre desaparecía y era una bestia feroz lo que quedaba.

Pero su cólera se apaciguó casi súbitamente.

—No —se dijo volviendo a sentarse.— Blaireau no tiene nada que ver en este asunto. Si los hombres que se han llevado a la loca hubieran sido agentes suyos y hubiera aquél querido deshacerse de mí, conozco a mi buen amigo, en vez de contentarse con atarme, uno de ellos me habría clavado un cuchillo en el pecho, o me habrían ahogado o machacado la cabeza entre dos piedras.

SEGUNDA PARTE

Las hazañas de la tía Langlois

I

CLARA Y ANDRES

Clara y Andrés, el Hijo del Faubourg, se habían instalado en un pisito de la calle des Rosiers, y dichosos por haberse encontrado, hicieron mil proyectos para lo porvenir y las más hermosas ilusiones.

En un principio la felicidad les sonreía. Verdad es que no eran exigentes, y se contentaban con poco: una vida independiente por medio del trabajo.

La juventud es siempre interesante. Cuando se supo que eran hermanos y se conoció su pasado, que ellos contaban, los inquilinos de la casa los colmaron de atenciones. Si se mezclaba mucha curiosidad a esa simpatía un poco precipitada, no dejaba por eso de nacer de un interés real.

Un viejo rentista, que habitaba en el barrio desde hacía más de cuarenta años, prometió a Andrés buscarle una colocación. Se puso inmediatamente en campaña y antes de acabarse la semana, Andrés entraba como tenedor de libros en casa de nn comerciante de metales de la calle Saint-Louis, con mil ochocientos francos de sueldo, para empezar.

Por otra parte, la dueña de la mercería establecida en una de las tiendas de la casa, presentó á Clara a una de sus amigas, primera dependienta de un gran almacén de confecciones para señora, y al día siguiente, la joven ya tuvo trabajo.

Todo iba bien, y si todos las ilusiones no se realizaban, nada hacía temer que su existencia tranquila, dichosa y arreglada, pudiera turbarse.

Pero se turbó; tanta verdad es que desde su fácil victoria sobre los habitantes del paraíso terrenal, el demonio se ha complacido siempre en demoler la felicidad y desesperar a los descendientes de sus primeras victimas.

Esta vez no fué de la mujer de la que se valió para turbar la paz que reinaba en el pequeño paraíso de la calle des Rosiers: Para sus proyectos tenebrosos comprendió que Andrés sería más vulnerable y sería presa de la que con mayor facilidad se adueñaría.

El joven quería mucho a Clara, tal vez más de lo que un hermano debe querer a su hermana. Esto había ocurrido sin que él se diese cuenta, como la cosa más natural del mundo; lo contrario es lo que le habría extrañado. Evidentemente, no podía ponerse en guardia contra un afecto que le parecía tan lógico y razonable.

Excitando, pues, en Andrés ese cariño ya tan vivo, aumentándolo, llevándolo hasta la exageración, el demonio, únicamente el diablo puede jugarnos esas tretas, iba, sin tener que trabajar gran cosa, a atormentar horriblemente a dos pobres criaturas que sólo para él habían cometido un delito: el de ignorar el mal.

Lo que se proponía lo consiguió. Con un soplo encendió el corazón de Andrés, y casi súbi-

Ministerio de Cultura 2010

Por cable
y telegrafía sin hilos

Londres

Felicitación

El rey Jorge telegrafió a Poincaré, felicitándole por la gran victoria obtenida por las tropas francesas en Verdun.

Arresto de Venizelos

El Gobierno griego ha publicado una orden para que se proceda al arresto de Venizelos.

Le acusan de alta traición e injurias en contra del Estado Mayor con motivo de la publicación de un artículo en un periódico de Atenas.

Este acto del Gobierno griego es abiertamente contrario a las demandas de los aliados.

Buque hundido

El "Politiken", de Copenhague, dice que el transatlántico alemán "Prinz Frederik Willel" (Eitel?), de más de 17.000 toneladas y por valos de 20 millones de marcos, se hundió en Fys.

No hay duda que se trata del buque que la radiografía alemana dijo que había burlado el bloqueo.

(N. de la R.—A este radiograma le faltan algunas palabras).

Buque torpedeado

El "Daily Chronicle" dice que uno de los buques de guerra alemanes torpedeados por un submarino británico hace algún tiempo, era el "Grosser Kurfurst" o el "Von der Tann."

La nota de la paz

El "Times" dice que la nota alemana de la paz que ha llegado al ministerio de Estado no contiene nada más que lo que dijo el canciller en su discurso.

Semejante invitación sólo puede tener una contestación y dicha respuesta ya ha sido dada de una manera ostensible por todos los países aliados.

Declaraciones

Lloyd George hará declaraciones completas sobre la política del nuevo Gobierno hoy.

También hablará M. Asquith.

Operaciones en Francia

El comunicado oficial británico de hoy dice lo siguiente:

Penetramos en las trincheras enemigas con éxito al sur de Armentieres.

Fueron muertos varios alemanes.

Capturamos algunos prisioneros.

De la Torre Eiffel

Comunicado francés de las doce de la noche

La lucha de artillería se ha sostenido con viveza por una y otra parte en la margen derecha del Meuse, especialmente en la región de Bezonvaux, del bosque de Cauriéres y de las Chambrettes.

Ninguna acción de infantería.

En el resto del frente acciones de artillería intermitentes.

Peninsula

La nota de la paz

El ministro de Estado, señor Jimeno, ha declarado que el Gobierno de Washington comunicó á las naciones aliadas la nota de Alemania proponiendo la paz.

Ha negado el ministro que exista otra nota detallando las bases.

Vapor embarrancado

De Cartagena dicen que ha embarrancado en el bajo Hormigas un vapor italiano.

Con este motivo ha salido un cañonero para prestarle auxilio.

Se teme que este buque encuentre dificultades para cumplir su misión á causa de los temporales reinantes.

Una asamblea

En Murcia se ha celebrado una importante asamblea de huertanos, con objeto de pedir los riegos de aquella región.

La conclusiones de esta asamblea serán entregadas al rey.

De la huelga

Con motivo de la huelga se han concentrado algunas fuerzas militares en esta corte.

SENADO.—Tribunales y amnistía.

En la sesión del Senado ha sido aprobada la creación de tribunales civiles en Ceuta y Melilla.

Se leyó luego el dictamen sobre el proyecto de amnistía para los delitos de opinión.

Leyóse también otro dictamen de la comisión correspondiente sobre la reproducción del presupuesto vigente.

Ambos dictámenes declaráronse urgentes.

CONGRESO.—Créditos

En el Congreso se aprobará hoy el crédito de millón y medio de pesetas, destinadas á socorrer á los pueblos víctimas de las inundaciones de Levante.

También se aprobó un crédito de 6 millones para la acción española en Marruecos, previa una breve discusión.

Fórmula aprobada

El Congreso aprobó luego la fórmula para que continúe la vigencia del actual presupuesto.

Las Cortes

En virtud de requerimientos del diputado regionalista, señor Cambó, el conde de Romanones ha ratificado que las Cortes continuarán abiertas hasta el mes de Enero.

Sesión secreta.—Dimite Villanueva

En sesión secreta fué rechazada la supresión de las gratificaciones a los empleados del Congreso.

El señor Villanueva fué derrotado, presentando con tal motivo la dimisión de su cargo de presidente de la Cámara popular.

Para disuadirle

Los señores Romanones, Dato y La Cierva han conferenciado con el señor Villanueva, a fin de disuadirle de la dimisión.

Villanueva contestóles que mantiene su actitud.

Vacaciones

El jefe del Gobierno ha anunciado que las vacaciones de Pascuas empezarán el viernes.

En Sevilla

De Sevilla comunican que también en aquella provincia han ocurrido grandes inundaciones.

Asuntos canarios

Promesas de Alba

Madrid, 19.-23'40.—Los representantes parlamentarios de Canarias, acompañados del obispo, señor Marquina, han visitado al ministro de Hacienda para pedirle que favorezca los proyectos del señor Gasset, relativos a la subvención de una línea de vapores entre los puertos de estas islas y los de Inglaterra.

El señor Alba ofreció a los visitantes que no sólo favorecerá los proyectos, sino que, además, se propone evitar cuantos obstáculos se opongan a su realización.

Los representantes de esas islas han salido altamente satisfechos de las manifestaciones del ministro de Hacienda.

Visita a Gasset.—Hacia la solución del problema

Los diputados y senadores de esas islas visitaron luego al ministro de Fomento, señor Gasset.

Este prometióles que el lunes próximo se publicaría una real orden autorizando a la Compañía de Correos Interinsulares para establecer viajes a Burdeos y Liverpool, siempre que se acepten las condiciones establecidas por el Ministerio.

Dijo también el señor Gasset que le ha telegrafiado el representante de la Compañía de Navegación e Industria, señor Morales, diciendo que los mismos viajes los efectuará esta Empresa sin subvención de ninguna clase, pero con otras condiciones.

Dos millones de pesetas para las líneas fruteras

Los diputados canarios han retirado la enmienda que habían presentado referente a la subvención para 1917, sustituyéndolas por otra en la que se consignan dos millones de pesetas para las líneas de vapores entre Canarias, Inglaterra y Francia.

Esta nueva enmienda ha sido aceptada por los señores Alba y Gasset.

Ultimas noticias de la guerra

En Oriente

Londres.—Los aeroplanos ingleses han bombardeado Andrinópolis, causando grandes daños.

En Kutelamara han logrado un sensible avance las tropas británicas.

En Grecia

Atenas.—Las tropas realistas han saqueado la casa de Venizelos en Atenas, cogiendo más de un centenar de armas y muchas municiones.

Avance inglés

Berlín.—El parte alemán dice que al norte del Ancre penetraron lo ingleses en nuestras trincheras.

Se libró un encarnizado combate, siendo rechazados los asaltantes.

Hundimiento

Londres.--El transporte «Russity», que había conducido caballos con destino al frente de batalla, y que volvía en lastre, fué hundido por un submarino alemán.

Perecieron tres oficiales, once tripulantes y 17 muleteros americanos.

Lo de la paz

Berlín.—El «Secolo» de Milán refiere que ha habido numerosas conferencias entre el papa y los cardenales y diplomáticos cerca del Vaticano pertenecientes a las Embajadas de España, Inglaterra y Bélgica.

Se cree que estas conferencias están relacionadas con la ofertas de paz hechas por Alemania.

Bombardeos

Roma.—Los aviones austriacos han bombardeado Auronzo.

Las bombas alcanzaron un hospital e hirieron a varias personas.

A tierra

París.—Por la artillería francesa han sido derribados dos aviones enemigos.

Operaciones

Varios ataques alemanes han sido rechazados.

Los franceses, después de luchas cuerpo a cuerpo, se han afianzado en Chambretes.

Declaraciones de Lloyd George.—Inglaterra no acepta la paz.

El presidente del Gobierno inglés, Lloyd George, ha pronunciado en la Cámara de los Comunes un sensacional discurso.

Declaró que es de todo punto inaceptable la proposición de paz hecha por Alemania, desconociéndose las condiciones.

La paz—dijo—es imposible sin una reparación completa por parte de los imperios centrales. Lo contrario significaría una cobardía.

Estas palabras fueron acogidas con entusiastas aclamaciones.

Se ocupó de la situación de Grecia, diciendo que se procederá allí con toda energía.

Dijo también que Inglaterra construirá nuevos vapores.

Al referirse á Irlanda, mostróse francamente optimista.

La Cámara aclamó á Lloyd George.

BOLSA DE MADRID

Londres á la vista. .	22.45
París á la vista. . .	80 75
Interior 4 por 100. . .	75.05
Acciones Banco España	000.00
4 por 100 amortizable. .	87.05
5 por 100 amortizable .	95 80
Deuda exterior, 4 por 100	82.25
Ferrocarriles del Norte.	000.00

Ojo - Anunciar es vender

Lo más práctico y original es anunciarse en las envueltas y marquillas de cigarros y cigarrillos.

VA A TODAS PARTES
SE VENDE EN TODAS PARTES
SE ENCUENTRA EN TODAS PARTES

Unicos concesionarios, **Fernández y González**, S. en C. (Jerez de la Frontera.—AGENTE: **Ricardo González Díaz, Rosa, 57.**

"Hotel Suizo"--Villa de Orotava

Este antiguo y acreditado Hotel ha pasado a ser propiedad de don Victoriano Rodríguez Castro, comenzando a funcionar bajo su dirección desde el día 15 del corriente.

SERVICIO ESMERADO.--PRECIOS MODICOS

Avisando con la debida anticipación, se sirven almuerzos y comidas extraordinarias.

PORT OROTAVA
THE "HOTEL MONOPOL"
Moderate inclusive Terms

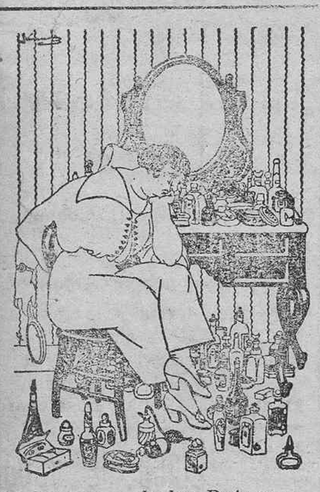

La baronesa de las Batuecas sufre la pobre gran desventura, porque ya nada cura sus pecas, y es que no prueba laPECA-CURA.

Jabón, 1'25 ..... Crema, 1'75
Polvos, 2'00 ..... Agua, 5'00
Creación de Cortés Hnos.—Barcelona

ESCUADRON CAZADORES DE TENERIFE NUMERO 5
SUBASTA

El día 27 del corriente y a las 10 y media de la mañana tendrá lugar en el local que ocupa esta unidad la venta en pública subasta, por pujas a la llana, de un muleto y una potranca, teniendo presente los licitadores que el importe del presente anuncio será por cuenta del rematante.

Santa Cruz de Tenerife, 15 de Diciembre de 1916.—El capitán mayor accidental, **José Rubio Cabello.**

ACADEMIA MERCANTIL
Bajo la dirección de D. José María Delicado, Oficial primero del Banco de España

Teneduría de Libros, Cálculo Mercantil, Correspondencia Comercial.

Enseñanza para el ingreso en Escritorios particulares y Casas de Banca por método práctico y rápido, no precisando el alumno disponer de horas de estudio.

Clase general y clases particulares.
Puerta Canseco, 27.

LA PURISIMA CONCEPCION
Colegio para señoritas dirigido por MARCELA DIAZ

SANTA ROSALIA 14 Y 16

Enseñanza elemental y superior.
Clase de labores.
Exclusiva en bordados en blanco.
Clase a domicilio de 8 a 10 de la mañana y de 4 a 6 de la tarde.

ACADEMIA TENERIFE
Institución politécnica dirigida por D. Antonio Hernández Pérez, Catedrático por oposición.

Preparación para opositar cátedras. Ingreso en Academias militares; cuerpo de correos, telégrafos, pericial, contadores de fondos provinciales, secretarios de Ayuntamientos, etc. Carreras de Peritos industriales. Estudios completos de Teneduría de libros. Idiomas. Otras carreras especiales.

Pídanse reglamentos.
Viera y Clavijo, 14

ACADEMIA DE ALFONSO XIII
Dirigida por D. Antonio Pina, Comandante de Caballería y D. Salvador Fernández, Capitán de Infantería.

Preparación para las carreras militares, marina, correos, telégrafos, aduanas y comercio.

Clases especiales para las asignaturas, de las facultades de Ciencias y Letras, de todas las del Bachillerato así como también de los idiomas de francés, inglés y alemán, dibujo y gimnasia.

La enseñanza adoptada por el profesorado de esta Academia es rápida, eminentemente práctica y al alcance de todas las inteligencias.

Pídanse reglamentos.—Cayo Blanco, 7 (bajos).

Fotografía Dinamarquesa
Calle Valois, 22.—Puerto Orotava

Es la cabaña más nueva y moderna en el valle Orotava, con todas las novedades que se conocen.

Fotografías modernas y artísticas, sencillas y en grupos.

Las fotografías de niños más finas y artísticas.

Ampliaciones artísticas y modernas, en todos los tamaños.

Se retrata de 9 a 12 y de 1 a 5

"La Moderna"
ALMACEN DE CALZADO DE VDA. E HIJOS DE MIGUEL REYES

Gran realización de calzado solamente por quince días.
Abierto hasta las nueve de la noche.
No confundirse: Cruz Verde, número 12. Esquina a Imeldo Serís
SOLAMENTE POR QUINCE DIAS

'El Aguila'

ALFONSO XIII, 23. CONTIGUO A DON JOSE MARIA Y PALAZON

He aquí el establecimiento que dadas las grandes existencias con que cuenta, compradas a los precios normales, está dispuesto a realizar en condiciones sin ribal.

Desde luego podemos anticipar que nuestras ofertas no son a fin de equivocar al público valiéndonos de falsas palabras y para que estas puedan llevarse a un feliz éxito y corroborar cuanto decimos, recomendamos a este inteligente público visite el referido establecimiento **EL AGUILA** y de por sí puedan apreciar la baratura de nuestros géneros.

Los géneros que han de ser sometidos a tal fin son: **Artículos para caballeros.**—Trajes de lana y algodón, camisas y camisetas, calzoncillos, pantalones con y sin felpa, puños, cuellos, corbatas gran novedad, calcetines, pañuelos, ligas tirantes, paraguas y carteras piel de Rusia.

Artículos para señoras. Ropa blanca hecha, extenso surtido tanto por juegos completos como en prendas sueltas con adornos y confección sin igual; tomamos encargos para equipos de novia por importantes y lujosos que estos sean. Gran surtido en telas de lana negras, azul marino y colores, céfiros, batistas, zarazas, cretonas, colchas de seda y algodón, medias blancas y negras, corsés en todas las tallas, perfumería en general de la acreditada casa Gal, encajes de bolillos y mecánicos, tiras bordadas telas de encaje seda y algodón, el mejor surtido de adornos del archipielago, peines, peinetas, batidores, cuellos de nansú, velos y otros muchos artículos imposible de enumerar.

NOTA: Piezas de tela blanca de 40 y 20 yardas calidad extra, confronten precios con esta casa.

Establecimiento **EL AGUILA** de José Regidor y Hermanos. **Alfonso XIII número 23.**

Academia Politécnica de Santa Cruz de Tenerife
ALFONSO XIII, 43.

Estudios de Primera enseñanza, Bachillerato, Comercio, Náutica, Preparación Militar, Carreras especiales e idiomas Francés, Inglés, Alemán e Italiano.

CUADRO DE PROFESORES

Sr. Altolaguirre Palma (D. Federico), Oficial de Infantería.
Sr. Beltrán de Lis Sánchez del Aguila (D. Luis), Oficial de Infantería.
Sr. Cenjor y Llopis (D. Andrés), Farmacéutico Militar.
Sr. Conde y Conde (D. Juan), Capellán Castrense.
Sr. Fernández Oliva (D. Manuel), Oficial de Infantería.
Sr. Garay y Galindo (D. Luis), Teniente de Navío e Ingeniero Hidrógfo.
Sr. Jareño Ruiz (D. Emilio), Oficial Radiotelegrafista y Maestro superior.
Sr. Martínez Ballesteros (D. Manuel), Oficial de Infantería.
Sr. Oliver Amorós (D. Miguel), Secretario Intérprete del Cuerpo de Sanidad Exterior y Perito Mercantil.
Sr. Ortega Nieto (D. Luis), Médico del Cuerpo de Sanidad Exterior.
Sr. Pérez Sánchez Pinedo (D. Rafael), del Cuerpo de Estadística y Profesor Mercantil.
Sr. Rizo González (D. Carlos).
Sr. Rosa Real (D. Julio de la), Oficial de Telégrafos, Perito mecánico electricista y delineante de O. P.
Sr. Vallino Valaguer (D. Vicente Ingeniero Industrial e Inspector de buques.

NOTA.—La Dirección de la Academia recaerá durante este Curso D. Julio de la Rosa Real.

Para informes y detalles pídanse Reglamentos

Máquinas de escribir RECONSTRUIDAS
Importación directa de los Estados Unidos

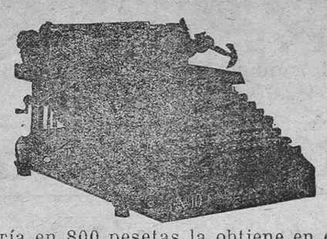

Ahorre usted su dinero, comprando a plazos **módicos** las marcas de máquinas de escribir que en otra cas le costarían dos veces más caro.

Unica casa en Canarias que tiene existencias de todas las marcas, desde las más baratas a las más caras y depósito en todas las islas.

La máquina que otra casa le vendería en 800 pesetas la obtiene en esta por la mitad de precio, la misma marca el mismo número y completamente nueva.

Esta Casa dispone de un mecánico que garantiza el mejor funcionamiento de las máquinas.

En pocos meses se han vendido más de veinte máquinas reconstruídas

Representante general para Canarias, ANTONIO ACOSTA.—Representante en Santa Cruz de Tenerife, FELIPE F. TRUJILLO, calle de Bethencourt Alfonso número 18 (antes San José).

33, ALFONSO XIII, 33
CEMENTOS DE VARIAS CALIDADES a precios ventajosos.
MAIZ Español y Argentino se vende también a precios sumamente económicos.
33, ALFONSO XIII, 33

Corsés á medida — Vda. de Gil — Fajas á medida
VALENTIN SANZ, 8
Se han recibido los últimos modelos para la próxima temporada

Academia preparatoria para carreras especiales
Inscrita en el Instituto General y Técnico de Canarias
Fundada por D. JUAN GAVIÑO, en 1899.

ROBAYNA, 5 Y 7 — — — — — — MENDEZ NUÑEZ, 10

Preparación para Ingeniero, Carreras Militares, Correos, Comercio, Telégrafos, Ayudante de Obras Públicas, Maestros, Bachillerato y para todas aquellas carreras cuya preparación sea científica.

COLEGIO DE SEÑORITAS (ANEXO A LA MISMA)

Preparación para la carrera de Maestra de primera Enseñanza, Comercio y el grado de Bachiller.—Clase de primera Enseñanza.

COLEGIO DE NIÑOS.—Preparación para ingreso según los diferentes programas.

CLASES DE ADORNO.—Francés, Inglés, Música y Dibujo.

DIRECTOR, **RAFAEL GABIÑO.**

FRUTOS
GUANOS PORTUGUESES FABRICADOS POR LA SOCIEDAD DE INDUSTRIAS E ADOBOS DE LISBOA

GUANOS especiales para cada cultivo, conteniendo una buena cantidad de POTASA, riqueza que hoy es casi imposible obtener. GUANO especial con una gran riqueza para emplear cuando los tomateros están en la segunda caña, siendo éste el complemento de las abonadas anteriores.

La mencionada Sociedad ofrece a los propietarios que lo deseen, hacerles un análisis gratuito de sus tierras, y fabricar el guano que aquellas requieran, a precios sumamente económicos.

Todos los guanos que vende esta casa serán garantizados en la forma que se desee, especificando en cada factura la riqueza que ellos contienen.

Ventas al contado o a plazos hasta seis meses fecha de la factura.

Para pedidos e informes, dirigirse a Angel Carrillo, Constitución, 11, tabaquería, quien siempre tendrá una gran existencia de todas las clases, y especialmente de los que se emplean para tomates, bananas y patatas.

Precios sin competencia

Ministerio de Cultura 2010

Consultas médicas

CASA DE SALUD
MEDICO-QUIRURGICA
(NURSING HOME)
del Dr. J. Rodríguez López
Calle 25 de Julio, número 23
(Barrio de los Hoteles)
Personal técnico
Un médico Director.
Tres idem Ayudantes.
Un idem Radiologo.
Un idem Director del Laboratorio.

Cirugía general. Enfermedades de vías urinarias y matriz. Operaciones de vientre, vías digestivas, apendicitis, hernias, etc., etc.
Garganta, nariz, oidos y ojos.—Graduación de la vista.—Inyecciones de 606.—No se admiten enfermos de enfermedades contagiosas.
HORAS DE CONSULTA
De 11 a 1 y de 3 y media a 5
Para los pobres todos los días a las cuatro y media.

CASA DE SALUD OPERATORIA DE NUESTRA SEÑORA DE LOURDES
Barrio de los Hoteles.—Robaina, 12
DIRECTOR:
Doctor Veremundo Cabrera
Cirugía general. Operaciones de vientre. Cura radical de hernias. Operación de la apendicitis, de tumores de la matriz, de quistes del ovario. Vías génito-urinarias. Ginecología (enfermedades de la mujer).
SIFILIOGRAFIA
Inyecciones intravenosas de SALVARSAN
(606 EHRLICH)
Consulta, todos los días de 11 a 12, excepto los domingos.
En los meses de Agosto, Septiembre y Octubre, las horas de consulta serán de 9 a 11 de la mañana, los lunes, miércoles y viernes.

D. AROZARENA
Médico cirujano
San Francisco Javier, 60.
San Francisco, 17.
CONSULTA DE 1 A 3
Teléfono 402 Patente núm. 6
Mientras dure la guerra recetará gratis a los pobres diariamente de 1 a 2.

RAMON MARTIN ESPINO
MEDICO CIRUJANO
Valentinn Sanz, número 7
Consultas, de 11 a 1. San José, 38.
Martes, jueves y sábados, gratis a los pobres, de 4 a 5.

JOSE NAVEIRAS
MEDICO
Ha trasladado su clínica a la calle de Santiago número 36.
Horas de consulta, de 12 a 2.
Teléfono.

DIEGO LOPEZ DAUTE
MEDICO CIRUJANO
Serrano 44 — Teléfono 466
Consultas generales de medicina interna, especial de tuberculosis, enfermedades de la infancia gastro-intestinales y de la sangre.
Consultas todos los días de 2 a 4 de la tarde y de 7 a 8 de la noche.

CLINICA OPERATORIA
DEL DOCTOR MAS
Curación radical de las hernias y apendicitis.
Cirugía de vientre y génito-urinaria.
Nuevo tratamiento para la curación radical de las úlceras (llagas) de las piernas.
Aplicación intravenosa de SALVARSAN (606 y NEOSALVARSAN.
Taco-ronte.—Consulta, de 2 a 4.

CLINICA MEDICO-QUIRURGICA
DEL DOCTOR A. FELIPE REAL
Enfermedades de la mujer.
Afecciones del estómago e intestinos.
Sistema nervioso.
SIFILIOGRAFIA. Inyecciones intravenosas de SALVARSAN (606) y NEOSALVARSAN.
Consultas diarias, de 2 a 4.
MARINA, 41.—Teléfono, 218.

REYES—DENTISTA
CLINICA MODERNA
Calle de Pérez Galdós, número 8
Teléfono número 408
Horas de consulta, de 8 a 6 tarde.

Casas de Banca

NICOLAS DEHESA
BANCA Y CAMBIO
ALFONSO XIII 64
Compra cheques y letras.
Emite giros sobre todos los países
Pagos telegráficos.
Cartas de créditos.
Descuentos y cobros.
Cambios y toda clase de operaciones bancarias.

MILLER WOLFSON & COMP. LTD.
BANQUEROS
EDUARDO COBIAN, 3
Santa Cruz de Tenerife

Comerciales

RESTAURANT "BRISAS DEL TEIDE"
DE CONCEPCION PACHECO
5, calle Esquivel, 5. Puerto de la Cruz
Esta antigua casa, que por su "confort", esmerado servicio y exquisita comida ha merecido siempre el favor de las personas de buen gusto, continúa su trabajo, que ofrece al público.
Sirve a cualquier hora almuerzo y comida, sopa, tres platos, postres, pan, vino y café, a **DOS PESETAS.**
Los domingos y días festivos se sirven en la comida cuatro platos, por el mismo precio. "Brisas del Teide" dispone de cómodas y aseadas habitaciones, desde pesetas 3'50 a 5 con desayuno.
Buen servicio de cantina, siempre provisto de los mejores vinos, licores y tabacos; este restaurant es el preferido por el público, viéndose siempre sus amplios salones muy concurridos y animados, y sus dueños desviviéndose en atender a sus contentos favorecedores.

SEMILLAS PURAS
Hortalizas, flores, forrageras
Gran surtido de todas las variedades.
Alfalfa superior, clase especial, por su gran rendimiento y resistencia.
Ventas al por mayor y detalle, con precios muy económicos.
A. Vandewalle. Alfonso XIII, 87.

ALMONEDA PERMANENTE
Estanterías y mostradores.
Material eléctrico.
Máquinas de coser "Singer".
Juguetería y perfumería.
Artículos de bazar.
Precioso surtido de alfombras.
Artículos de oro y plata de ley.
Camas desde 20 pesetas.
Somiers desde 4 pesetas.
Mesas para fondas y cafés.
Muebles de todas clases, nuevos y de ocasión.
Libros y artículos.
Todo se vende muy barato, y sin ninguna competencia posible.
CASTILLO, 51

Línea de Vapores Fruteros
DE
Otto Thoresen, Christiania

Servicio semanal directo entre los Puertos de las Islas Canarias y Londres
SALIDAS DEL MES DE DICIEMBRE DE 1916
Estos vapores reunen las mejores condiciones para llevar fruta y efectuarán la descarga en el **Middleton Wharf,** uno de los muelles mejor situados de Londres para la entrega de la fruta.

Servicio interinsular
Por los vapores SANCHO, SAN SEBASTIAN y SAN JUAN
Salidas regulares para la Palma, Gomera y Costa Norte de Tenerife
Para más informes dirigirse a las Oficinas de
OTTO THORESEN, Marina número 3.—Santa Cruz de Tenerife

PINILLOS

MES DE DICIEMBRE DE 1916
SERVICIO DE LAS ANTILLAS Y DEL BRASIL-PLATA DURANTE EL

FECHA	NOMBRE DEL VAPOR	DESTINO
Día 12	**Conde Wifredo**	Santos, Montevideo y Buenos Aires (por Las Palmas)
» 28	**Cádiz**	**Habana y escalas** admite pasaje de todas clases
		Habana y escalas admite pasaje de todas clases

Precios altamente económicos.—Servicio inmejorable.
Agente,
Antonio Cabrera de las Casas
Oficinas: Candelaria, 23 (cerca del muelle principal)

NOTA.—Debido a la fijeza de las escalas de los buques de esta Compañía, las notas de carga deberán estar presentadas en esta Agencia, a más tardar, a las 10 de la mañana del día antes del señalado para la salida de los mismos, no siendo posible la admisión de ningún conocimiento de carga después del día y hora expresados.

Línea de Vapores Fruteros á Liverpool
DE
Yeoward Brothers

Servicio semanal directo entre los Puertos de las Islas Canarias y Liverpool.
SERVICIO DEL MES DE DICIEMBRE

Estos vapores reunen las mejores condiciones para llevar fruta los cuales efectuarán la descarga en su muelle propio de Liverpool.
SERVICIO INTERINSULAR
VAPOR **ALCA**
Este barco con máquina auxiliar sale todas las semanas para el Puerto de la Cruz, admitiendo carga a flete económico.
PARA MAS INFORMES DIRIGIRSE A LOS SEÑORES
YEOWARD BROTHERS, Marina, 43.—Santa Cruz de Tenerife

Sociedad "Navegación é Industria" de Barcelona

Servicio de correos entre Cádiz y Canarias que efectúan los vapores **Reina Victoria, Delfín y Hespérides,** con cómodas y lujosas cámaras, rápida marcha, luz eléctrica, telegrafía sin hilos y excelente trato.
CUATRO viajes cada mes, saliendo de Santa Cruz de Tenerife los días **2 ó 3, 11, 17 y 27.**
SERVICIO DEL MES DE DICIEMBDE
Para Cádiz: Vapor **DELFIN,** capitán Gelpí, el día **2.**
Para Cádiz y Sevilla: Vapor **REINA VOCTORIA,** capitán Maestre, los días **11 y 26.**
Para Cádiz (vía Las Palmas): Vapor **DELFIN,** capitán Gelpí, el día **17.**
Para Las Palmas los días **7, 17, 22 y 29,** a las **8 de la noche.**
Para Santa Cruz de la Palma, los días **15 a las 8 de la noche.**
Agente,
J. A. BRAGE.
Cruz Verde, 24

FUERA CANAS SIN TEÑIRLAS NI ARRANCARLAS
Gran invento **Brillantina India** Sin grasa

Producto antiséptico, compuesto de raíces indias aromáticas. Unico que sin teñir, en pocos días devuelve a las canas su color primitivo.
Usándolo no salen nunca.
Cura el humor herpético y demás enfermedades del cuero cabelludo. Fortifica la raiz del cabello y evita su caida, le devuelve el jugo perdido, pues la cana no la motiva otra causa que la falta de dicho jugo, sin el cual se devilita la raiz, haciéndole perder color y fuerza.

PRECIO CUATRO PESETAS
Exíjase en la etiqueta la figura de la india
De venta en todas las perfumerías, droguerías y farmacias de España y Extranjero
Marca registrada
FABRICANTE, **JOSE BARREIRA,** Marqués de Santa Ana, 11. MADRID.
Representante para las Islas Canarias, **Julio Blancas Laforett,** San Clemente número 5. Santa Cruz de Tenerife.
De venta en Santa Cru: **Don Manuel Ramírez Filpes.**—Norte, núm. 2
Farmacia Santa Cruz, Norte, 7.—Don Manuel Filpes, Norte, 4.

Cadbury Bros. Limited (Inglaterra)

Fabricantes de Chocolates, Cacao (especialidad en la marca BOURNVILLE) Bombas, Cajas de fantasía, etc., etc.
De venta en todos los Establecimientos y Confiterías.
Para pedidos y ver el muestrario, diríjanse a su
Representante, D. Juan González Sanjuán.
Puerto de la Cruz (Tenerife)

EL TESORO DE LA VISTA

ROYMUND RIEU, OPTICO
Cristal lumier y cilíndricos para los defectos más difíciles de la vista. Se verifican toda clase de reparaciones en instrumentos Opticos.—Para todos los encargos dirigirse a esta Casa de Optica
PEREZ GALDOS, 8

Disponible para la
Deutsch-Südamerikanische Telegraphengesellschaft, A.-G.
CABLE ALEMAN

LA PHŒNIX
(PHŒNIX ASSURANCE COMPANY LIMITED)
Compañía In[illegible]—Fundada en Londres en 178[illegible]
Ramo de marítimo
Esta Compañía asegura en condiciones ventajosas toda clase de mercancías que se importen y exporten en las Islas Canarias, cubriendo si desea el riesgo de guerra.
Delegación Silto Lecuona, calle de Bethencourt Alfonso, número 15 (antes San José).—Santa Cruz de Tenerife

El centén cubano
FABRICA DE TABACOS DE FRANCISCO PADRON

Brevas, Medias brevas, Londres y Reinitas, en cajas de 50.
Cazadores y Londres, en mazos de 25.
Brevas, Cremas, Panetelas, Conchas, **Bebés, Aromas y Bocaditos en elegantes y cómodas carteras.**
Reinitas y Trompetillas en cajitas de fantasía.
Palmitas y Republicanos, en mazos de 10.
Cigarrillos engargolados, de hebra, clase que compite con las mejores marcas de la Habana.
Cigarrillos elaborados con picadura de recortes **de capa y papel Jean.**
Paquetes de picadura de recortes con muestra para prueba.
Tabaco en polvo de calidad superior.
Todo el tabaco de esta marca es legítima hoja de **Manicaragua (Isla de Cuba)** de las mejores calidades, recomendándose por su exquisito aroma buen gusto y perfecto arder.
Mis cigarrillos no llevan estampitas, ni hago concursos de premios porque no rebajo la calidad del tabaco para compensar dichos gastos.
FABRICA: Calle de la Caleta número 15.
DEPOSITOS
En esta Capital, Caleta número 15 y Tabaquería "La Marina".—En Las Palmas, D. Andrés Cabrera.—En La Laguna, D. Juan Poncede.—En la Orotava, D. Francisco Miranda.—En el Puerto de la Cruz, D. Luis Rodríguez.—En Vilaflor, D. Eduardo Trujillo.—En San Sebastián (Gomera), D. André Hernández.

1828
L'Unión
COMPAÑIA FRANCESA A PRIMA FIJA CONTRA EL INCENDIO
ESTABLECIDA EN PARIS, PLACE VENDOME, NUMERO 9.
EN EL AÑO 1828
Capital social, reservas y garantíts: 134.000.000 de francos
Desembolsado. 2.500.000 francos
Subdirector apoderado en Tenerife: **Ramón Baudet**
Oficina: Plaza del Patriotismo, 1.-Teléfono núm. 396
Esta Compañía está dentro de la nueva ley de seguros para poder operar en España

CAMISERIA NEW ENGLAND
Precio fijo—VARONA Y RUIZ—Teléfono núm. 201
PLAZA DE LA CONSTITUCION, 3
GRANDES NOVEDADES en corbatas, cuellos, **pañuelos, en seda,** hilo, y algodón, tirantes, ligas, paraguas, bastones, impermeables, cubre-polvos, mantas para viaje.
ROPA BLANCA PARA SEÑORA Y NIÑOS, modelos última creación, Juegos para novias de tres, cuatro y cinco prendas desde 15 pesetas el juego.
GENEROS DE PUNTO, grandes surtidos en hilo, lana y algodón. Depósito único de la LANA MEDICINAL marca "Vigor, Doctor Robber's" verdaderamente inencogible, recomendada por la **Academia de Higiene.**

CORSES NATTY LAVABLE. Es el más cómodo, el más higiénico, el más económico, puede lavarse sin necesidad de desmontarlo. Precios de 8. 9, 11, 16, 18, 22 y 25 pesetas.
TIRANTES BENEFACTOR. (Privilegiado). Comodidad, elegancia e higiene se obtiene usando el tirante **Benefactor,** modelos especiales para señoras y caballeros.
AGUA DE COLONIA marca **E. S. A.** litro cuatro pesetas, medio litro 2'50.
ALCODENTAL es el mejor elixir, se compone de alcohol puro rectificado, productos vegetales antisépticos y esencias naturales absolutamente puras. Frasco una peseta.

JABON DE LA PAJARITA con monedas de **oro** y **plata** en muchas de ellas. Precio una peseta pastilla.
DEPILATORIO MERVEILLE, es el más rápido, el más inofensivo, no irrita la piel. Frasco cuatro pesetas.
PLATA MENESES. Surtido completo en Cubiertería, artículos propios para regalos y objetos para el Culto Divino. Precios, los de fábrica.

Vinos finos de Mesa
de Rioja marca MARQUES DE TERAN de Ollauri y "Viuda e hijo de J. Iturriagagoitia" de Haro
Representante: **Carlos Richardson**
Santa Cruz de Tenerife

CAMISERIA + CORBATERIA
19, CRUZ VERDE, 19 ++ NOVEDADES
Sus precios fijos marcados en cada artículo, son tan sumamente económicos, que no pueden compararse con casa alguna del país.
Vaya todo el mundo a comprar allí, con la seguridad de que adquirirá los géneros un 50 por 100 más barato de lo que valen los artículos en cualquier otra parte.
Se acaban de recibir las más altas novedades en artículos de caballeros, señoras y niños.
El mayor y bien elegido surtido en **camisas, corbatas y cuellos; géneros de punto,** medias, calcetines de algodón, hilo y seda para caballeros, señoras y niños, camisetas, calzoncillos de hil y algodón, ropa blanca, juegos para nova. **Artículos para caballeros:** impermeables, abrigos, paraguas, ropa hecha, maletas, maletines, ligas, tirantes, y carteras. **Para señoras:** refajos, peinetas, perfumería de las mejores marcas, lanas para vestidos, ligas, colchas, manteles, toallas y muchísimos más artículos imposible de enumerar.
¡No confundirse, y a comprar barato!
19, CRUZ VERDE, 19

Horticultura y Arboricultura
VALENCIANA
Grandes Establecimientos de E. Veyrat Hermanos, Horticultores.
Camino de Algirós y calle del Mar número 42.—
VALENCIA.

Para la presente **temporada de** plantaciones invierno 1917 se dispone de un surtido **completo y en cantidad** de árboles frutales en **variedades** selectas para jardines, **mercados** y de exportaciones. **Especialidades de** almendros de varias clases, **albaricoqueros** y ciruelos para **terrenos de** secanos y de regadíos. Perales, manzanos, melocotoneros, etc., olivos injertados, naranjos, limoneros, algarrobos, etc., árboles de sombra, rosales, plantas de adorno de jardines y habitaciones. **Semillas de todas clases** en flores, legumbres, forrageras, pinos, eucaliptus, etc. Al por mayor: alfalfa, remolacha, cebolla de embarque, melones valencianos.
Se remite catálogo gratis a quien lo solicite.

Probad el más apreciado y castizo vino español
N. P. U.
Bodegas del excelentísimo señor duque de Almodóvar del Río
SANCHEZ ROMATE, HERMANOS.—JEREZ

Automóviles OVERLAND

El OVERLAND posee un motor potente y silencioso.
El OVERLAND posee magneto de alta tensión.
El OVERLAND posee alumbrado y arranque eléctrico.
El OVERLAND posee carrocería tipo moderno.
El OVERLAND sin embargo es de precio económico.
SUB-AGENTE EXCLUSIVO PARA TENERIFE
ANGEL CARRILLO Y FRAGOSO
Plaza de la Constitución 11 (a) - - - - - - Santa Cruz de Tenerife

LA FUNERARIA ✝ Imeldo Serís, 108
Teléfono núm. 422
SERVICIO PERMANENTE NOCHE Y DIA
LA AGENCIA MAS ANTIGUA DE SANTA CRUZ DE TENERIFE

Esta casa se ocupa tanto en pompas fúnebres de primer orden, como de las más modestas. Se hace cargo de toda clase de entierros, tanto al Cementerio antiguo como al moderno, así como también de exhumaciones, limpieza de sepulcros, cajas de restos, cruces, traslados de cadáveres, etc. Gran existencia en coronas, mortajas, capillas y cuantos adelantos existen hoy para funerales.
Por féretro, conducción al nuevo Cementerio, etc., para pobres 50 pesetas.—Esta empresa se encarga de cuantos asuntos relacionados con las iglesias se le recomienden.

El Progreso Agrícola de Tenerife
F. De Mazy & Ca. (S. en C.)
GRAN FABRICA DE ABONOS QUIMICOS
Abonos garantizados para todos los cultivos y preparados para cada terreno.
Pulverizadores, azufradores, caldo Boldelés y polvos insecticidas.
Gran Fábrica de Mosáicos hidráulicos.
Cementos Portlan, marca **Neptuno.**
Tuberías para conducción de aguas, etc., etc.
Gerencia: Alfonso XIII (antes Castillo) número 3

"Los Alicantinos"
Gran fábrica modelo de Hielo transparente, movida por electricidad.—Despacho permanente: Pilar, 61.—Teléfono número 499. Santa Cruz de Tenerife.
Expediciones al interior, e islas adyacentes. **Cerveza "Pilsen"** en barriles de 25 y 50 litros; se despacha helada y también al detalle, en barrilitos de uno y de medio litro. **Mantequilla** selecta, helada, en paquetes de **460** gramos, neto. **Servicio a domicilio,** avisando por teléfono o al repartidor.

Ministerio de Cultura 2010