

ADVERTENCIA

La correspondencia literaria, se dirigirá al Director, calle Ramos del Manzano, núm. 42. La correspondencia administrativa, anuncios y reclamaciones, al Administrador, Plaza de la del Corralillo, núm. 28.

NUMERO SUELTO 5 cts.

DIRECCIÓN Y REDACCIÓN, TELEFONO NÚM. 67.—ADMINISTRACIÓN, TELEFONO NÚM. 68

El Adelanto

Diario Político de Salamanca

PRECIOS DE SUSCRIPCIÓN

En Salamanca, un mes, 1'25 pts. Fuera de idem, un trimestre, 4'50.

Anuncios y otros insertos, precio por veje- nales.—No se devuelven los originales.

PAGO ANTICIPADO

NUM. ATRASADO 10 cts.

EPOCA 2ª

Lunes 28 de Marzo de 1898

Año XIV—Núm. 3838

D. SANTIAGO GARCÍA MARTÍN

[Médico especialista en partos

Veinticuatro años dedicados a esta especialidad.—Librerías (Corralón de Guevara) núm. 6.—Salamanca. 365—d—84

La Electricista Salmantina

SOCIEDAD ANONIMA

Estación Central y Oficinas

Campo de San Francisco

Desde 1º de Marzo del corriente año empezarán a regir los siguientes precios: Por instalación de una sola lámpara de 5, 10, 16 ó 25 bujías, 10 pesetas.

Por instalación de más de una lámpara se cobrará sólo el importe del material empleado, resultando en este caso, a mucho menos de 10 pesetas por lámpara.

El importe de las instalaciones se pagará al contado si conviniese, así al abonado, ó en doce plazos a razón de uno por mes.

Precio del alumbrado

durante toda la noche

Lámpara de 5 bujías, 1 peseta al mes. Id. de 10 id. 2 id. id. Id. de 16 id. 3 20 id. id. Id. de 25 id. 5 id. id.

Las de mayor intensidad con relación a estos precios, que son una tercera parte más baratos que si fuesen a céntimo por bujía.

Por contador

A 5 céntimos de peseta el hecto-watt-hora.

x—48

Clínica especial de enfermedades de los ojos

D. CAYO ALVARADO

Profesor libre de oftalmología, médico oculista honorario de los establecimientos de beneficencia municipal y provincial de Salamanca

Horas de consulta: mañana, de once a una; tarde, de tres a cinco.—Espoz y Mina, 8

CENTRO

de emigración al Brasil

PASAJES GRATUITOS

Para los Estados Unidos del Pará, Río de Janeiro y San Pablo; para informes de salida de vapores y arreglo de documentos; dirigirse con sello para contestar al agente de emigración don Cándido Dalama, Villar de Peralonso, provincia de Salamanca, representante de las importantes casas consignatarias de navegación de los señores Hernández y Dávila, en Vigo y excelentísimo señor don Javier Esteves, en Oporto; quien facilitará cuantos datos se le pidan; dos salidas de vapores mensuales de Vigo y Oporto para la emigración gratuita.

También tenemos pasajes de pago para Montevideo, Buenos Aires, Chile, Perú, Méjico, Puerto Rico y Habana cuatro salidas de vapores mensuales para los de pago y tres a Vigo y a Coruña; se entiende por pasaje gratuito, después de estar el emigrante a bordo del vapor con su equipaje, pues la presentación en este punto es de su cuenta.

90—75

RICARDO NINO

CIRUJANO DENTISTA

Ayudante del Dr Highlands.—Precios módicos.—Hotel Cuatro Estaciones, plaza

GRIETAS EN LOS PECHOS

Se curan enseguida con el agua de SANTA AGUEDA. Como preservativo los resultados son segurísimos, usándola desde los cinco meses del embarazo. Precio del frasco una peseta en todas las farmacias. Depósito en la farmacia de Urbina, Plaza Mayor, 9, Salamanca.

x—d—217

EL ADELANTO

es el diario de mayor circulación de la provincia

Mercados

Salamanca 27.

Trigo rubión, a 50 reales fanega. Guisantes, a 30. Cebada, a 22. Centeno, de 32 a 33. Algarrobas, a 30. Garbanzos, de 80 a 140. Carne de vaca, a 65 reales arroba. Aceite, a 76. Carbón de encina, a 3. Patatas, a 4'50. Vino, a 28 reales cántaro. Harina, a 21.

Ledesma 26.

Trigo, de 48 a 52 reales fanega. Centeno, de 30 a 32. Cebada, a 22. Algarrobas, a 30. Reses presentadas, 347. Vendidas, 58. Cerdos presentados, 784. Cebones vendidos, 516. Vino tinto, a 19 reales cántaro. Vinagre, a 14. Aceite, a 68 reales cántaro. Jabón, a 44. Patatas, a 5 reales arroba.

Toro 26.

Los precios que han regido en el mercado de hoy son los siguientes: Trigo a 54 reales las 94 libras, Centeno a 35 reales fanega. Cebada a 23 1/2. Algarrobas a 26. Garbanzos de 100 a 140. Alubias a 86. Harina de primera a 22 reales arroba, de segunda a 21. Patatas a 5 reales arroba. Vino tinto de 16 a 18 reales cántaro.

Palencia 26.

Los precios de este mercado son los siguientes: Trigo de 60 a 61 rs. las 92 libras. Centeno, de 33 a 34 rs. fanega. Cebada, de 21 1/2 a 22. Avena, de 15 a 15 1/2. Yeros, de 34 a 35.

Valladolid 26.

La entrada en los almacenes generales de Castilla ha sido de 60 fanegas de trigo, pagándose a 56 rs. una. En el Canal ha sido también de 60 fanegas, pagándose a 58 rs. una.

Trujillo 26.

Trigo, de 55 a 57 reales la fanega. Centeno, de 29 a 31. Cebada, de 19 a 20. Avena, de 14 a 15. Habas, de 43 a 44. Garbanzos, de 80 a 90. Alubias, de 19 a 20. Patatas, de 5 a 6. Queso, 32 a 33.

Zamora 26.

Los precios que han regido en el mercado de hoy son los siguientes:

Trigo, a 50 reales fanega. Centeno, a 30. Cebada, de 22 a 23. A garrobas, a 29. Guisantes, de 44 a 45. Harina de 1ª, a 20 reales arroba. Idem de 2ª, a 19. Alubias, a 80. Garbanzos, de 100 a 140. Vino tinto, a 16 reales cántaro.

Melgar de Fernamental 26.

Los precios que han regido en este mercado son los siguientes: Trigo, a 51 rs. las 92 libras. Centeno, a 30 reales fanega. Cebada, a 23. Algarrobas, a 30. Avena, a 16. Yeros, a 34. Garbanzos, a 94 reales. Vino, de 16 a 19 cántaro.

Burgos 26.

Los precios que han regido son: Trigo áliga, de 56 a 57 reales las 92 libras. Idem mocho, de 59 a 59 1/2. Idem rojo, de 58 a 59. Centeno, a 33. Cebada, a 24. Avena, a 18. Yeros, a 36. Algarrobas, a 34. Lentejas, a 64. Harina de 1ª, a 22 reales arroba. Idem de 2ª, a 21. Salvados de 1ª, a 20 reales fanega. Idem de 2ª, a 16. Idem de 3ª, a 8. Patatas, a 5 1/2 reales arroba.

Avila 26.

Los precios que rigieron en el mercado último son los siguientes: Trigo, de 55 a 56 reales fanega. Centeno, de 32 a 33 reales fanega. Cebada, de 20 a 21. Algarrobas de 29 a 30. Harina extra, a 21 1/4 reales arroba. Idem de 1ª, a 20 1/2. Idem de 2ª, a 20. Idem de tercera, a 17 1/2. Salvados, a 6 reales arroba.

Medina 27.

Los precios que han regido en el mercado de hoy han sido los siguientes: Trigo, de 55 a 56 1/4 reales las 94 libras. Centeno, a 33 las 92. Cebada, a 20 fanega. Algarrobas, a 24. Guisantes, a 34. Garbanzos duros de 90 a 140. Vino blanco, de 16 a 20. Idem tinto, de 18 a 20. Vinagre, de 12 a 16. Aceite, a 44. Jabón, de 28 a 36.

Guijuelo 26.

Los precios que han regido en el mercado celebrado hoy han sido los siguientes: Trigo, de 52 a 54 reales fanega. Centeno, de 31 a 33. Cebada, de 23 a 24. Algarrobas, de 30 a 31. Garbanzos, de 75 a 120. Patatas finas, a 4 1/2 reales arroba. Idem bastas, a 4. Vino blanco de Castilla, a 30 reales cántaro. Idem tinto serrano, a 20. Vinagre de idem, a 14. Aceite, a 60 reales arroba. Jabón, de 30 a 34 id.

LAS ELECCIONES DE HYER

No nos habíamos equivocado en nuestros propósitos.

Aunque a la hora en que escribimos estas líneas, no han llegado aún al Gobierno civil los datos completos de las elecciones en todos los distritos, concense ya los bastantes para saber que los candidatos sin oposición han obtenido votaciones muy lucidas.

Donde ha habido lucha, el triunfo de los ministeriales ha sido por una mayoría grandísima.

De incidentes electorales de importancia, no se tiene noticia hasta la fecha, así como tampoco de que se haya alterado el orden.

Lo que sí ha habido, han sido verdaderas sorpresas.

Por de pronto lo ha sido, y no pequeña, el que el señor Piñero, además de haber obtenido mayoría en Fuente-guinaldo, Agallas, y algún otro pueblo, sobre el marqués de Flores-Dávila, no haya sido aventajado por éste nada más que en unos 200 votos en Ciudad-Rodrigo, capital del distrito.

Sin embargo, esto no ha impedido que su vencimiento haya tenido lugar por una mayoría enorme.

Pero las sorpresas gordas son las del distrito de Béjar.

Creía todo el mundo, aun los convencidos del triunfo del señor Oria, que, por lo menos en la capital, el señor Gómez Rodolfo alcanzaría una inmensa mayoría sobre su rival. Pero no ha sido así, pues la ventaja ha quedado reducida a poco más de 200 votos, no obstante haber habido cerca de 2.000 votantes.

En los pueblos del distrito, la mayoría obtenida por el candidato liberal, ha sido aplastante.

Aquello no ha sido una batalla, sino un verdadero desastre para el romerista.

Ya lo habíamos dicho a tiempo.

Un consuelo debe tener el señor Gómez Rodolfo.

El desvío del cuerpo electoral no supone, a juicio nuestro, desafección a su persona; es la formal protesta contra su filiación en el romerismo.

REMITIDO

Defiriendo al ruego del señor conde de San Bernardo, publicamos con mucho gusto la siguiente carta, que nos envió anoche:

Sr. Director de EL ADELANTO.

Muy señor mío y distinguido amigo: La circunstancia de tener que presidir mañana en Madrid el Comité Nacional de la Cooperación que trabaja en favor de las clases obreras, algunos de cuyos individuos acuden allí desde provincias, obligame a marchar hoy mismo, impidiéndome dar las gracias personalmente como era mi deseo a todos

Precios económicos

SECCION DE ANUNCIOS

Precios económicos

Salida y entrada de trenes en Salamanca

Línea Portuguesa

Tren número 6 mixto

Llega de Fregeneda y Fuentes de Oñoro a las 10'44 de la mañana.

Tren núm. 5 mixto

Sale para Fregeneda y Fuentes de Oñoro a las 5'10 de la tarde.

Línea del Oeste

Tren correo

Llega de Plasencia a las 9'40 noche.
Sale para Astorga a las 10'20 id.

Tren correo

Llega de Astorga a las 3'58 tarde.
Sale para Plasencia a las 4'33 id.

Tren mixto

Llega de Plasencia a las 9'28 mañana.
Sale para Astorga a la 1'32 tarde.

Tren mixto

Llega de Astorga a las 4'30 mañana.
Sale para Plasencia a las 5'7 id.

Tren núm. 8 mixto

Llega de Peñaranda a las 9'42 mañana.
Sale para Peñaranda a las 5'30 tarde.

Líneas combinadas de Medina y Frontera Portuguesa

Tren número 2 correo

Llega de Portugal a las 9'53 noche.
Sale para Medina a las 10'8 id.

Tren núm. 1 correo

Llega de Medina a las 4'49 mañana.
Sale para Portugal a las 5'5 id.

Tren número 12 sud-expreso

MIÉRCOLES Y SÁBADOS

Llega de Portugal a las 8'50 mañana.
Sale para Medina y París a las 8'58 id.

Tren número 11 sud-expreso

JUEVES Y DOMINGOS

Llega de París y Medina a las 8'39 de la noche.
Sale para Portugal a las 8'45 id.

Línea de Medina

Tren número 3 mixto

Llega de Medina a las 8'19 mañana.

Tren núm. 4 mixto

Sale a las 4'55 tarde.

MATIAS LOPEZ

MADRID—ESCORIAL

Especialidad en bombones de chocolate con cremas finísimas, caramelos suizos, fondant y dulces varios

DE VENTA EN TODAS LAS PRINCIPALES CONFITERIAS DE MADRID Y PROVINCIA

Depósito central: **MONTERA, 25**

Sanatorio Quirúrgico del doctor Madrazo

SANTANDER

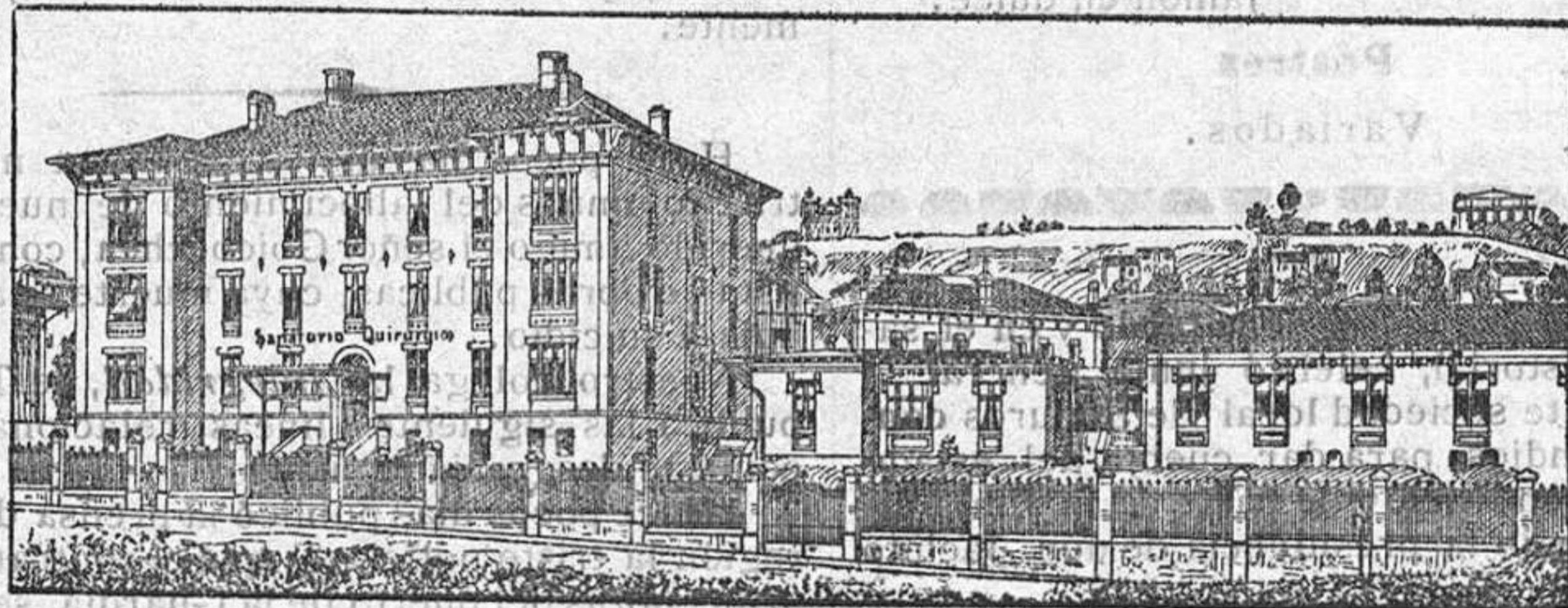

Por satisfacer todas las exigencias que la moderna cirugía reclama, hállese este centro colocado a la cabeza de los demás de su índole.

En él se tratan todo género de afecciones para cuya curación se haga necesaria la práctica de alguna operación, y para que de los beneficios de este establecimiento puedan disfrutar las diferentes clases sociales, se han dividido en tres clases las estancias, bajo los tipos siguientes: primera, 20 pesetas; segunda, 10 pesetas; tercera, 5 pesetas diarias.

NOTAS.—En las dos primeras clases pueden el enfermo ir acompañado de un individuo de su familia ó por algún sirviente.

Las consultas se dirigirán al Director, que las contestará inmediatamente sin exigir honorarios por ellas ni por cuantos antecedentes se pidan.

a-5

Disponible

DISPONIBLE

FUNERARIA DE MANUEL RODRÍGUEZ

CORRILLO 28

Este antiguo establecimiento posee un servicio tanto en carruajes, como de personal, superior a las demás funerarias.

Los precios son tan económicos, que recomendamos a todos los que tengan necesidad de ellos, no hagan encargos a ninguna funeraria sin ver antes las tarifas de nuestro establecimiento.

Probado científicamente hasta la evidencia lo perjudicial que es a la higiene el llevar los cadáveres en hombros, hemos establecido un servicio de carruajes sumamente barato, cuyo coste será el de

DIEZ PESETAS

Tenemos también elegantes **Andas Imperiales** que se facilitarán gratis a los que compren la caja en nuestro establecimiento.

AVISO IMPORTANTE

Los dependientes de esta casa no se presentan nunca en aquellas donde ocurra alguna defunción, sino son avisados previamente, y como el servicio es permanente día y noche, a cualquiera hora pueden avisar a la Plazuela del Corriño, 28, Funeraria de Manuel Rodríguez, en la inteligencia que los que nos honren con sus encargos han de quedar satisfechos, lo mismo del servicio que de lo económico de los precios, cosas ambas que tiene sobradamente acreditadas esta casa en los 20 años que cuenta de vida.

FUENTE DEL ESTOMAGO

En Calzadilla del Campo

Par. de Ledesma

Provincia de Salamanca

AGUA SULFURADA SÓDICA-BICARBONATADA-AZOADA

El agua prodigiosa de esta fuente cura de un modo admirable los padecimientos del estómago, tales como la DISPEPSIA (digestiones difíciles) GASTRALGIA (dolores del estómago), y cuantas afecciones del aparato digestivo sean curables desde la simple IPROSIS ó acedia, hasta la ULCERA GÁSTRICA. También tiene excelente aplicación en las enfermedades del hígado, riñones y vejiga; y sobre todo en las del aparato respiratorio, siendo un verdadero específico para curar los catarros, combatiendo la predisposición a ellos.

Se vende en la Farmacia del SR. GARCIA RUIZ, sucesor del Dr. Ruiz Piñuela, Plaza Mayor, Salamanca, al precio de 60 céntimos de peseta las botellas de medio litro y de 0'75 de tres cuartos de litro.

LA CASA

MATIAS LOPEZ

MADRID—ESCORIAL

fabrica siempre las mismas excelentes clases de chocolates que tanta fama gozan en España y el extranjero

PREMIADOS EN CUANTAS EXPOSICIONES HA CONCURRIDO

DE VENTA EN TODAS PARTES

DEPOSITO CENTRAL: **MONTERA 25**