EL NOROESTE

DIRECTOR-PROPIETARIO: D. JOSÉ LOSADA DIEGO

Es el periódico de mayor circulación en la Coruña

AÑO XVI — Núm. 5.763

PRECIOS DE SUSCRIPCION
(PAGO ADELANTADO)
LA CORUÑA: Un mes, *una peseta*.—PROVINCIAS: Trimestre, *cuatro pesetas*.—PAÍSES COMPRENDIDOS EN LA UNIÓN POSTAL: Trimestre, *nueve pesetas*.

REDACCIÓN, ADMINISTRACIÓN Y TALLERES
Real, 26 y Galera, 21
TELÉFONO 144

LA CORUÑA — Domingo 10 de Septiembre de 1911.—El D. N. de María.

ESPAÑA EN MARRUECOS

Radicalmente

Parece al fin que se abre un paréntesis en el furor antibelicoso. La decisión del Gobierno de completar con tres mil hombres más el contingente de los que luchan en Africa, no ha provocado, que se sepa, ningún recrudecimiento en la campaña contra la guerra; no ya recrudecimiento: ni aún una nueva manifestación de disconformidad.

Por el contrario, *El Liberal*, que se ha significado grandemente en esta campaña, hace bruscamente en su número de ayer una conversión completa y aplaude ese nuevo envío de tropas.

Y esa es la conducta más acertada. No es tiempo ni ocasión de discutir la conveniencia ó inconveniencia de nuestra acción en Marruecos, ni es posible ya una rectificación de conducta. Toda disquisición, pues, sobre este punto es perfectamente supérflua. Casi todos los diarios españoles han gastado en este debate una porción de espacio y de energías que es lastimoso que no hayan sido dedicadas á cosas más prácticas y más dentro de la posibilidad.

Hay ya creados alrededor de esa acción muchísimos intereses nacionales; y las raíces de estos intereses se han entremezclado de tal suerte con los de otras naciones que forman un conjunto donde es difícil apreciar solución alguna de continuidad. No es ocasión—repetimos—de obstinarse en escarbar lo acertado ó desacertado del empeño. Estamos en plena aventura, en pleno remolino y es más útil pensar en salir de él que discutir cómo hemos entrado.

Y ya, pensando así, no puede sustraerse nadie á establecer el parangón entre el camino andado por nosotros y el que Francia ha recorrido en muchísimo menos tiempo.

Es preciso pronunciarse por un procedimiento radical. Caminamos en este asunto como si nos hubiesen trabado las piernas; vamos siguiendo un método de escaramuzas. Aquí nos tiran cuatro tiritos; y pasa un mes; y nosotros cañoneamos un aduar. Esperamos sufridamente á que los moros hagan la recolección para que puedan rehacerse y expansionar sus instintos belicosos; cantamos y pregonamos cándidamente la amistad de una kábila, que á los dos días nos caza por el procedimiento de los *pacos*. Y así vamos haciendo del asunto marroquí algo crónico, interminable, que nos consume muchísimo dinero y que nos hace vivir en un constante sobresalto.

Puede haber y hay seguramente algo de limitación impuesta por los compromisos y por las trabas de la convergencia de ambiciones nacionales en esta cuestión. Pero mucho más que á esto, debe culparse de esa parsimonia perjudicial á la cobardía y á la indecisión de Canalejas. Si España tiene su camino trazado, si España tiene delimitada su zona de acción y reconocidos y precisados sus derechos, conforme el mismo Canalejas ha asegurado tantas veces, la lentitud de nuestra acción no tiene explicación categórica.

Imitemos el precedente francés; ya que tenemos, por lo visto, que realizar una porción de cosas transcendentales en el Norte africano y civilizar y protejer y desarrollar un comercio próspero y revolver Tetuán con el Gurugú, vayámonos aproximando todo lo posible al desenlace, sin precipitaciones funestas, pero sin vacilaciones. Envíense los hombres precisos, realícese la operación decisiva. ¿Qué esto requiere un esfuerzo grande?... ¿Y no es preferible á cien esfuerzos chicos?

Un gobernante de más energías no hubiese procedido de esta suerte y hubiésemos ido á donde tuviésemos que ir; pero el pánico de Canalejas ante los chillidos de las izquierdas y las diatribas de los periódicos radicales ha venido á agravar el conflicto marroquí en que estaremos metidos de hoz y coz sabe Dios hasta cuando.

UN INCENDIO DESTRUYE UN COMERCIO

(POR TELÉGRAFO)

Viana del Bollo 9 (11'15 h)

Esta mañana se declaró un violento incendio en la casa comercio de D. Aquilino Rodríguez.

Las llamas se enseñorearon de todo el edificio reduciéndolo á cenizas.

A pesar de los titánicos esfuerzos del vecindario que acudió á sofocar el fuego y á prestar auxilio á los moradores de la finca no se ha logrado salvar absolutamente nada.

Las pérdidas son considerables; calcúlanse en 60 000 pesetas.

El siniestro créese puramente casual.

Tanto la casa como el comercio estaban asegurados en la Compañía «La Unión y El Fenis Español.»

EL CORRESPONSAL.

DISIDENCIAS CONYUGALES

EL MARIDO AL JUZGADO

Cerca de nuestra casa—en la calle Real, por consiguiente—se desarrolló ayer una escena que no hubiéramos registrado si el público, por lo céntrico del lugar, no se hubiese enterado de ella comentándola á su sabor.

Es el caso que por diferencias de criterio respecto de la lactancia de los hijos, un matrimonio joven, muy conocido en la población, llegó al rompimiento.

La esposa abandonó el hogar conyugal y acudió al Juzgado de primera instancia con una demanda pidiendo el depósito judicial y la separación de su marido, fundándose en motivos que no hemos de determinar.

El juez admitió la demanda y de su orden fué requerido el esposo para que entregase á su mujer las ropas y enseres de su uso personal y se abstuviese de molestarla en lo más mínimo hasta que el Tribunal competente resuelva si procede ó no el divorcio.

Pero el marido contestó que no tenía en su poder nada que perteneciese á su esposa, por lo cual el Juzgado acordó practicar un registro en la casa.

Para ello se constituyó ayer tarde en el domicilio del demandado,—después de haber intentado la diligencia cuatro veces, todas ellas infructuosamente,—un alguacil, delegado del juez, y un escribano; pero el requerido se negó á acatar la orden judicial é impidió que los expresados funcionarios penetrasen en su vivienda.

Hubo, naturalmente, que decretar su detención, y para llevarla á cabo se recurrió á una pareja de guardias de Seguridad que se apostó á la puerta de la casa para esperar la salida del marido en cuestión.

Esta vigilancia, el ir y venir de los representantes del Juzgado y las miradas que los guardias dirigían al piso llamaron la atención de los vecinos y de la gente que discurría á aquella hora por la calle y no tardaron en formarse corrillos.

Al fin apareció el señor á quien se buscaba y la pareja lo detuvo, no sin que aquél, excitado, nervioso, protestase de ello acaloradamente, pidiendo á unos amigos que avisasen á su abogado.

Todo esto, que sucedió rápido, en muy contados minutos, fué presenciado por muchos curiosos que comentaban el asunto.

El detenido fué llevado al Juzgado, donde no tardó en personarse su abogado, y poco después se le dejó en libertad, pero sujeto á las consecuencias de un proceso por desobediencia y resistencia á los mandatos de la autoridad.

La esposa y algunas de sus parientes esperaron el resultado de todo este jaleo en el portal de la casa, y cuando los grupos fueron disolviéndose salieron precipitadamente y se internaron por un callejón próximo.

Incendio en una fábrica

Pérdidas de 7.000 duros

Dicen de Carballino, que en la fábrica que don Ramón Gómez posee en los Mesones de Loeda, en término de Cea, y que está destinada á aserrar maderas, se declaró un violento incendio días pasados, á altas horas de la madrugada.

Acudieron los vecinos y la guardia civil á prestar auxilio, logrando después de seis horas de esforzados trabajos, localizar el fuego, con lo cual se evitó que las llamas se propagasen á los edificios contiguos.

El incendio, según las averiguaciones practicadas, fué casual, y á su desarrollo contribuyeron los muebles, maderas, ropas y otros enseres que en la casa había.

No hubo que lamentar desgracias personales, elogiándose mucho los esfuerzos realizados por la guardia civil para conseguir la extinción del fuego.

Las pérdidas se calculan en unos seis ó siete mil duros.

El general Caramés

En su casa de Santa Marta de Babío, donde veraneaba, falleció ayer nuestro distinguido convecino el general de división D. Tomás Caramés y García, persona de significación en la Coruña donde desempeñó hace años varios mandos militares y últimamente el cargo de subinspector de la capitanía general y jefe de la división.

Reciente la muerte de un hermano de este veterano soldado, ocurrida hace algunos días, una nueva desgracia viene á conturbar el ánimo de su afligida familia.

El general Caramés procedía del cuerpo de Estado Mayor, en el que había sido oficial muy distinguido y profesor en la antigua academia de aquél. Entre sus muchos discípulos significados y famosos figuraba el general Martínez Campos, quién, como tal, lo saludó cariñosamente cuando de regreso de Cuba pasó por la Coruña hace años.

Estaba en posesión de muchísimas cruces y era uno de los contados caballeros pensionados de la orden de San Hermenegildo.

D. Tomás Caramés contaba la avanzada edad de 85 años pero se conservaba en perfecta salud. Hace pocos días, cuando ocurrió la muerte de su hermano, un ataque cerebral le hizo caer en el parque de su finca y le dejó privado de movimiento. La repetición del ataque vino ahora á producirle la muerte.

A los señores condes de Canillas, hijos del finado general, que en la Coruña gozan de unánimes estimación y aprecio, enviamos el más sentido pésame.

El cadáver del Sr. Caramés será trasladado hoy á Betanzos, donde recibirá sepultura.

TIRO DE PICHON

Se celebró ayer tarde en el Corralón de la Gaiteira la prueba extraordinaria de tiro de pichón, como despedida al conde de Maceda y de San Román.

Se tiraron tres *poules*: la primera de un pájaro y las restantes de cinco, y las ganaron, respectivamente, D. Enrique Mariñas, D. José Fernández López y D. Federico Barbeito Louzao.

La Junta de la Sociedad prepara una nueva tirada extraordinaria para muy en breve.

EL FERROL

9 Septiembre.

Fiestas campestres.

Concurrencia extraordinaria asistió ayer á la romería de Nuestra Señora, celebrada en Neda.

La carretera contigua al templo y al atrio de la iglesia hallábase adornada con profusión de banderolas y arcos de follaje.

Por la tarde y parte de la noche hubo animado baile campestre y se quemaron vistosas figuras de fuego de artificio.

Una banda de música de esta ciudad amenizó la fiesta, que se repetirá hoy.

El día 24 del actual se celebrará en el pintoresco punto del Puntal la romería de la Merced.

Igual fiesta se verificará en Mugardos.

Sensible desgracia.

Ocurrió ayer tarde en el Astillero una lamentable desgracia.

En ocasión en que varios obreros se ocupaban en correr las planchas de blindaje del acorazado *España*, atravesó la vía el aprendiz de remachadores Guillermo Fernández, alcanzándole el cable de uno de los chigres eléctricos.

El infeliz obrero fué despedido á gran distancia lesionándose gravemente las piernas y un brazo.

Conducido inmediatamente á la enfermería, el médico Sr. Baldomir le prestó los primeros auxilios.

Guillermo Fernández, fué llevado después en una camilla á su casa, por varios compañeros.

De Marina.

En comisión de justicia salió para Santa Eugenia de Riveira, el capitán de Infantería de Marina D. Juan Rodríguez.

Fueron pasaportados para Orense los tenientes de navío D. Daniel Novas y D. Francisco Rozas.

Para Cádiz, desde donde se trasladará á Canarias para embarcar en el crucero *Princesa de Asturias*, el teniente de navío D. Hermenegildo Franco.

Para Cartagena, el 2.º condestable graduado, D. Francisco Plaza.

La traida de aguas.

Esta noche dará una conferencia en el Ateneo, sobre la forma en que debe realizarse la traida y suministro de agua al Ferrol, D. Ricardo Neira.

Al acto han sido invitados los concejales, la Cámara de Comercio, centros obreros y otras entidades.

Varias noticias.

Salió para Madrid el ayudante mayor del ministerio de Marina D. Victoriano Suanzes.

— Un ciclista atropelló ayer tarde á un niño fracturándole una pierna.

— La Junta de *La Gratitud*, organizadora de las carreras de bicicletas que se verificarán mañana, acordó otorgar en la carrera *gran match*, además de la pitillera y fosforera de plata, dos libras esterlinas y una medalla de oro.

EL CORRESPONSAL.

EN LA COSTA BRAVA

Naufragio de un pailebot

A causa de la niebla.—Dos hombres ahogados

Acabo de llegar de Camariñas en donde ayer no se tenía noticia—ni en las dependencias marítimas ni en ningún otro sitio—del desgraciado accidente de que aquí me enteran.

Dícenme que en la costa brava, á poca distancia del faro Villano, naufragó un pailebot de cabotaje, cargado de cal y muelas de afilar.

El origen del siniestro ha sido la cerrazón que impedía ver la costa é hizo perder el rumbo á los navegantes.

La tripulación se componía de cinco hombres, dos de los cuales perecieron ahogados. El patrón y los otros dos marineros lograron salvarse.

Hice averiguaciones para comprobar la veracidad del rumor, pero no pude confirmarlo.

Ni en la Ayudantía de Marina, ni en el Juzgado ni en ninguno otro centro se sabía ayer nada de la desgracia.

Ignórase, por consiguiente, el nombre y demás circunstancias del buque que se dice naufragado.

EL CORRESPONSAL.

Puente del Puerto, 8 Septiembre 1911.

CRONIQUILLA

COSAS DE COMER

Lo de la supresión del impuesto de consumos comienza á dar sus frutos, y no es precisamente en el abaratamiento de las subsistencias, que cada vez están más caras, gracias á Dios.

En algún Ayuntamiento de Galicia surgió ya la idea de aniquilar el odiado impuesto y, dicho y hecho, porque aquí tenemos una terrible acometividad. Pero ¿cómo sustituirlo? Porque el Municipio ó Municipios en cuestión son de aldea.

Impuesto sobre el inquilinato es imposible, puesto que en las aldeas cada uno vive en su casa, si la tiene, ó en la casa del lugar, cuyo arrendamiento va incluído en la renta de los cuarenta y cinco ferrados de trigo, dos gallinas y una libra de manteca que paga todos los años por los meses de Agosto ó Septiembre.

Tampoco es una gran fuente de ingresos el recargo sobre el precio del billete en los espectáculos públicos. ¿Qué diablos de espectáculos puede haber en las Encrobas ó en Boborás? Una vaca picada de la mosca que despanzurra al chiquillo encargado de su tutela ó un húngaro que hace bailar al oso en la encrucijada de dos corredoiras. Ni se dan billetes para eso ni hay recargo posible.

Los casinos no son frecuentes en tales núcleos de población y los líquidos y alcoholes no tienen impuesto posible porque se venden de ocultis y el consumidor no es probable que quiera declarar el consumo cotidiano.

No queda por lo tanto más que un medio para sustituir el impuesto: el reparto vecinal hecho por el Ayuntamiento.

A cualquiera se le ocurre que para otro tanto no valía la pena de molestarse porque es un sencillo cambio de nombre. ¿Qué más dará repartir llamándole reparto de Consumos que llamándole otra cosa cualquiera?

Da muchísimo. Los consumos estaban sometidos á bases fijas y de su repartimiento podía apelarse hasta lo infinito. Esto otro es más cómodo, más rápido y menos intervenido. Le arrean al paisano quince ó veinte pesos al año y ya puede apelar al *Sursum corda*, que pierde el tiempo lamentablemente.

¡Bien por la supresión! Los pobres de los paisaniños no comen precisamente con las conquistas de la libertad. Valiente cosa les importa á ellos la libertad.

Cuando se encuentren conque les piden cinco ó seis duros más al año, estarán de oir:

—¡Quitaron o consumo. Rayo que os coma, larpeiros!

—

Y, á propósito de cosas de comer, aunque no sea de un presupuesto municipal. Menudo lío es el que se armó en Madrid con motivo de la revolución armada por los pescaderos de la Coruña, que por algo son armadores.

Ni el diablo sabe lo que es el lío, ni por qué se armó, ni á donde va á parar, aunque probablemente á que el pescado salga cada vez más caro y menos fresco.

Pero de él se deducen grandes enseñanzas para la lengua castellana.

Hay un pez llamado *meiga* en el país. Y los periódicos madrileños, al decir que los pescadores daban gato por liebre, ó sea *meiga* por lenguado, bautizaron al achatado y torcido *peixe* sofisticador con el nombre de bruja. Está muy bien. Pero las cosas hay que hacerlas por completo. Las malas lenguas que contaron lo del lenguado apócrifo, añaden que, repetidamente, la *bertorella* pasa á las mesas de los próceres, disfrazada con el aspecto de merluza.

No es esto desacreditar al gelatinoso y rico teleósteo, ni mucho menos. Es un pescado riquísimo, tanto quizás como la merluza, y con chicharos está muy bien. Pero no es merluza.

Que hagan lo que hicieron con la *meiga*, verterla al castellano, y así veremos cómo se cotiza á 1'20 el kilo de *bertoreja* en la plaza de los Mostenses.

EQUIS.

EL PUERTO

BARCOS ENTRADOS.—Vapores *Cabo San Martín*, de Marsella y Villagarcía; *Cabo Prior*, de Bilbao y Pasajes; *Landro*, de Vivero; *Cap Vilano*, de Hamburgo y Southampton, con carga general; *Gijón*, de Gijón, y *Victoria*, de Avilés, con carbón.

BARCOS DESPACHADOS.—Vapores *Cabo Prior*, para Villagarcía; *Cap Vilano*, para Buenos Aires; pailebot *Fomento de Cariño*, para Ortigueira, con carga general; lancha de vela *Filomena*, para Malpica, en lastre, y lancha de vapor *Cuatro de Enero*, para Ferrol, con su equipo.

El vapor «Cap Vilano»

De paso para la República Argentina hizo escala en nuestro puerto, á la una y media de la tarde de ayer, el vapor alemán *Cap Vilano*, de la Compañía Hamburguesa.

Conducía 375 pasajeros embarcados en Hamburgo y Southampton, y en la Coruña tomó 115.

Se hizo el buque á la mar á las seis de la tarde.

—

CARGA.—Para el comercio de esta plaza alijó el vapor *Cabo Prior* varias partidas de harina, albayalde, hierro, plomo, papel y vino.

OTRAS NOTICIAS.—El magnífico vapor correo *Zeelandia*, de la Compañía Lloyd Real Holandés, que salió de este puerto el día 19 de Agosto y de Vigo el 20, llegó á Buenos Aires sin novedad el día 7 del corriente, después de haber hecho escalas en los puertos de Lisboa, Río Janeiro y Montevideo.

Invirtió, por consiguiente, en la travesía 18 días.

El vapor «Hollandia»

Con objeto de tomar un regular número de emigrantes para la América del Sur, fondeó en nuestro puerto á las doce de la noche de ayer, el vapor holandés *Hollandia*, procedente de Amsterdan y Boulogne.

En las primeras horas de la mañana de hoy se dará entrada al *Hollandia*, y seguramente quedará incomunicado, pues estos buques suelen traer entre el pasaje de tránsito rusos y armenios.

Un mitin socialista

Anoche se celebró en la sociedad *La Honradez del Artesano*, establecida en la Gaiteira, una reunión pública organizada por el Comité de la Agrupación socialista, para protestar contra la expulsión de la Isla de Cuba de dos obreros gallegos.

Concurrieron cerca de 200 personas y asistió, como delegado del gobernador, el inspector de policía Sr. Muslares.

Hicieron uso de la palabra cinco obreros y entre ellos uno de los expulsados, sin que se registrase nota alguna desagradable.

Al final del acto se acordó dirigir un mensaje al Sr. Canalejas, pidiendo que por la vía diplomática se reclame al Gobierno cubano una explicación acerca de las causas de la expulsión, é interesando á la vez la libertad de todos los presos por cuestiones sociales.

Hoy se celebrará en Lugo un acto análogo.

VIAJEROS

Sale para Madrid, Barcelona, París y otras importantes capitales, el comerciante de esta plaza D. José Ortiz.

— Regresó de sus posesiones de Baimorto el diputado provincial D. Ricardo Vázquez Núñez.

— Están en la Coruña el director de la Escuela Normal de Maestros de Santiago D. Vicente Fraiz Andon, el médico de la misma ciudad don Angel Otero López y D. Manuel Rodríguez Martínez, de Golmar (Laracha).

— Llegaron ayer tarde de Santa Marta de Babío y regresaron de noche á sus posesiones de aquella parroquia, los señores condes de Fontao y de Canillas.

— Salieron ayer: para el Burgo, D. Francisco Javer Folla y D. José López Otero; para Lugo, D. José Martínez Patiño; para Benavente, D. Valentín Vecino; para Guitiriz, D. Pedro Morodo Gómez, y para Salamanca, Mr. Pierre Lacombe y sus mecánicos.

— Hoy regresarán de Santiago el gobernador civil Sr. Romero Donallo y su distinguida señora.

— Están en la Coruña los condes de Sepúlveda, parientes del marqués de Loureda.

— Salió ayer para Guitiriz y mañana seguirá viaje á San Sebastian, el marqués de Valdeiglesias.

— Ha llegado á esta capital el administrador de Contribuciones de Orense D. Pedro del Río, que acaba de ser jubilado.

— Salieron para Vigo, con objeto de asistir á las fiestas que se celebrarán en la finca «La Pastora», de los señores de Ozores Pedrosa (D. Javier), los señores de Menéndez (D. Pedro), la condesa de Pardo Bazán y su bella hija Carmen.

— Hoy sale para San Sebastián, después de pasar una breve temporada en la Coruña, don Alfonso Bermúdez de la Puente.

— Para la capital donostiarra saldrá también pasado mañana, en automóvil, el montero mayor del rey conde de Maceda y de San Román.

— También sale hoy para París la bella señorita Ramona Fernández.

LA PEREGRINA

TRENES ESPECIALES

Hoy se celebrará en el inmediato pueblecito de Santiago del Burgo, como ya hemos dicho, la tradicional romería de la Peregrina, á la que suele concurrir muchísima gente de esta capital.

Como el tiempo esté bueno, el número de romeros va á ser crecidísimo.

La Compañía de Caminos de hierro del Norte, siguiendo las costumbre de otros años, pondrá en marcha varios trenes especiales.

Nada se nos había dicho hasta ahora, pero ayer, respondiendo sin duda al suelto que hemos publicado extrañados de ello, recibimos un ejemplar de la orden dada por el jefe del movimiento á los de estación, en la cual se manda que hoy circulen los siguientes trenes entre esta capital y el Burgo.

Salida de la Coruña: uno á las 3'5 de la tarde, otro á las 4'40 y otro á las 8'41 de la noche, además de los ordinarios.

Salida del Burgo para la Coruña: uno á las 3'36, otro á las 5'15 y otro á las 7'20.

Podrá además hacerse el viaje de ida en los trenes tranvías de las 4'6 y 6'36 de la tarde y en el mixto de las 7'47.

Y el de regreso en el correo de las 3'35, en el tranvía á las 8'40 y en el mensajerías á las 10'9 de la noche.

Se expenderán billetes de ida y vuelta á precios económicos.

La estabilidad de los aeroplanos

PROBLEMA RESUELTO.—UN INVENTO NOTABLE

Nuestro distinguido convecino el ilustrado capitán de Infantería D. Ramón Novoa, ya conocido por anteriores inventos, entre los cuales merece citarse un explosor para ciudades sitiadas, otro para trenes, otro sin hilos, un aparato para dirección de torpedos y algunos más de menor importancia que le han valido honrosas recompensas del ministerio de la Guerra, acaba de dar una nueva y brillante muestra de su saber y de su ciencia con un notable procedimiento que ha ideado para conseguir la estabilidad de los aeroplanos.

No conocemos el fundamento del descubrimiento, debido á la reserva con que el Sr. Novoa ha realizado sus estudios; pero podemos anticipar que en la resolución del importante problema sigue el autor un camino distinto del hasta hoy seguido, apartándose por consiguiente de la teoría en que los técnicos en la materia fundamentaban sus experiencias, pues, según parece, no se aprovecha de la fuerza del viento, sino de los efectos que éste cause.

Sabido es que en los trabajos hasta ahora llevados á cabo se recomendaba la invención de un aparato registrador del viento, de sus corrientes y remolinos que, según su manera de obrar, moviese los órganos indispensables para vencer la fuerza de aquel elemento y colocar el aeroplano en su posición normal.

Pues bien; el invento del Sr. Novoa no ataca directamente al viento, repetimos, sino á sus efectos, traducidos en pérdida del centro de gravedad del aeroplano, y si la gravedad se conserva en toda la trayectoria de un recorrido, indudable es que la estabilidad del aparato está conseguida. Y según el método de planteamiento de la cuestión, aunque ambos á primera vista se confundan, la solución mecánica varía.

El capitán Novoa, del cual ya se puede afirmar que ha resuelto el importante problema de la estabilidad en el aire del aeroplano, ha dado cuenta del fruto de sus estudios al general Ampudia, quien ha patrocinado con entusiasmo la realización del proyecto, interesando del capitán general de la región Sr. Quijada que lo apoye cerca del ministro de la Guerra para que en plazo no lejano podamos asistir á las pruebas de lo que hasta hoy considerábamos irrealizable.

Galicia

BAYONA

Cuando se disponía á partir del muelle de Bayona para Vigo el vapor *María*, que hace diariamente la travesía entre ambos puertos, se encontró muerto en el interior del barco al maquinista del mismo José Benito Veiga, suponiéndose que fué víctima de una afección cardíaca. El muerto tenía 70 años de edad.

— Cuatro traineras de Bayona han denunciado á otras tres de Toralla, de Teis y de Vigo, que se dedicaban á la pesca por medio de la dinamita. La trainera de Toralla ha sido apresada, decomisándose la sardina que traía á bordo, que valió en plaza 200 pesetas.

TÚY

El Juzgado de aquella ciudad ha procesado y dictado auto de prisión, sin fianza, contra ocho individuos que tomaron parte en una colisión habida hace días con la guardia municipal.

— Procedente de Asturias, regresó á la capital de su diócesis el obispo de Túy Sr. Menéndez.

LUGO

En breve comenzará el tendido de la red para la fábrica de luz eléctrica que proyecta construirse en Fonsagrada. La empresa espera poder suministrar luz en breve plazo.

— El alcalde de Lugo señor Landrid abandonó anteayer, viernes, el cargo, fundado en motivos de salud, sustituyéndole nuevamente el primer teniente de alcalde señor Pereira.

— Noches pasadas apareció en el pueblo de Manán, cerca de la Puebla de San Julián, el cadáver de un joven muy conocido, hijo del vecino de dicho punto Sr. Blanco.

Se trata al parecer de un crimen, y se señala como autor á otro joven, hijo de un tal Avelino, de Treilán. El cadáver presentaba una herida de bala.

El Juzgado de instrucción de Sarria instruye diligencias, habiendo decretado la prisión del supuesto matador.

PONTEVEDRA

El vecindario de Sotomayor hállase disgustado porque el Ayuntamiento acordó trasladar el cementerio á un monte bastante lejano á la iglesia parroquial, cuando hay otros sitios más próximos al templo y en mejores condiciones.

— En Redondela se ha celebrado un mitin organizado por la sociedad agrícola de Cedeira, en aquel distrito. Como es de rigor, se tronó contra el caciquismo pontevedrés

— Ha quedado concluída la baliza de hormigón armado de Baiña, en la ría de Bayona, que sustituirá al barrón que existía allí de antiguo.

— En la iglesia parroquial de Villagarcía están efectuándose reparaciones que le eran muy necesarias hace tiempo.

ORENSE

En el pueblo de Dacón se ha organizado una rondalla titulada *La Filarmónica*, que se propone dar serenatas, bailes y conciertos.

— Ha sido nombrado administrador de Propiedades é Impuestos de Orense D. Angel García Viniegra.

— Durante el pasado mes de Agosto se han registrado en la ciudad de las Burgas 47 defunciones y 45 nacimientos.

Los que mueren:

En Orense, D.ª Matilde de Paga y de la Piedra, esposa del oficial jubilado de Hacienda D. Florencio Rivas.

— En Carballino, la niña Emilia Bernaldo, hija de D. Francisco Bernaldo de Quirós.

— En Lugo, D.ª Vicenta Barciela, viuda de Regal.

NOTAS DE SPORT

Realizarán hoy su anunciada excursión á Puentedeume, para jugar un partido de *foot ball* con el *team* de aquella villa, los clubs *Reel* y *Floreal*, de esta ciudad.

La excursión, de la cual formarán parte muchos aficionados al deporte de moda y algunas muchachas guapas, resultará muy animada.

En Puentedeume se prepara á los excursionistas un entusiasta recibimiento.

—

También hoy irán á Betanzos los *equipiers* del *Club Bombita* para jugar el anunciado *match* con el *Brigantino* de aquella ciudad.

Acompañarán á los jugadores la directiva y gran número de socios del club.

—

Para hoy á las diez de la mañana está convocado á junta general ordinaria el *Real Club Coruña* para dar cuenta del estado económico de la sociedad, discutir algunas proposiciones de la directiva y proceder á la elección de cargos vacantes. Los que han de cubrirse son los de presidente, vicesecretario y vocales primero y segundo y suplente primero, á quienes en sorteo les ha correspondido cesar.

EL TELÉFONO EN ORENSE

Se ha publicado el pliego de condiciones de la subasta para la construcción y explotación de una red telefónica urbana en Orense.

La subasta se celebrará el día 30 del corriente en Madrid, en la Dirección general de telégrafos.

Servirá de base á ella el proyecto presentado por D. Antonio Pogoaga, y que está valorado en 5.000 pesetas.

En el término de 90 días, á partir de la fecha de la escritura de contrato, deben empezar las obras de instalación de la red, debiendo estar concluídas en el plazo máximo de 180 días.

La red estará formada de una central instalada en Orense, y de las estaciones de abonados que hayan solicitado serlo y no estén á mayor distancia de 15 kilómetros, á partir de la central.

Se adoptarán las medidas necesarias para que pueda unirse esta red á la interurbana, cuando ésta llegue á construirse.

LOS MISTERIOS DEL OCEANO

Una falsa alarma

El vapor *Cabo San Martín*, que desde ayer se halla atracado al muelle de Linares Rivas, en nuestro puerto, ha sido causa de una falsa alarma en Villagarcía, á donde un marinero de Carreira llevó la noticia de que dicho buque había varado en la piedra Pegar, de la isla de Sálvora, salvándose la tripulación.

Los consignatarios del *Cabo San Martín* dispusieron que inmediatamente saliese para dicha isla el vaporcito *Opal*, que estaba preparado para zarpar con destino á la Toja.

La noticia no era exacta, y según parece tuvo su origen en que la noche anterior estuvieron á punto de embarrancar en Sálvora dos vapores que por consecuencia de la espesa niebla se habían ido sobre las piedras, viéndose obligados sus tripulantes á lanzar bengalas y dar gritos hasta que con la pleamar pudieron salir sin novedad.

Lo curioso es que al mismo tiempo de llegar á Sálvora el *Opal*, arribaba también á aquella isla el *Camelle*, de la Sociedad de salvamentos marítimos de esta capital, con personal numeroso y las autoridades de Riveira á bordo, quienes habían recibido las mismas referencias.

Por fortuna, los rumores no eran ciertos, pues á poco de regresar de Sálvora el *Opal* se recibía en Villagarcía un telegrama de Vigo dando cuenta de que el *Cabo San Martín* estaba en Vigo verificando operaciones de carga y descarga.

2009 Ministerio de Cultura

Hundimiento de una mina

UN OBRERO MUERTO

En el pueblo de Orga, del Ayuntamiento de Celanova, ha ocurrido un lamentable suceso, que costó la vida á un infeliz obrero, hiriendo gravemente á otro.

Trabajaban en una mina de riego que existe en aquella aldea orensana, los vecinos Antonio del Río Conde, Emilio Losada Feijóo, Antonio Cerijuela y no se sabe si alguno más.

Cuando estos obreros se dedicaban con más ahinco á su tarea, hubo un hundimiento de tierras, bajo las cuales quedaron sepultados algunos de los trabajadores.

El Antonio del Río pereció allí mismo asfixiado, salvándose el Losada, aunque quedó gravemente herido, gracias á los auxilios que le prestó su compañero Cerijuela.

Este quedó enterrado sólo hasta el pecho, y á la vez que daba voces demandando auxilio, pudo con la única mano que le quedaba suelta extraer la tierra que cubría la cabeza del Losada, que era el más próximo á él, consiguiendo así librarlo de la asfixia que arrebató la vida al otro compañero.

Notas municipales

En la semana entrante prestará servicio de inspección en el Asilo y Hospitales, el Sr. Fernández Diéguez; en el macelo público, el Sr. Vilas; en incendios, el Sr. González Rodríguez (D. Joaquín), y en los fielatos de consumos, el Sr. Dans.

— D. Angel Senra pidió el señalamiento de línea y rasante para edificar en unos terrenos que posee en las huertas de Garás.

— Solicitó plaza de guardia municipal David Ocampo.

— La maestra interina de la escuela graduada de párvulos del grupo Da Guarda, D.ª Gabina Cortabarría y Urtiaga, interesó del Ayuntamiento la concesión de una cantidad en metálico para pago de su casa habitación.

EL CLIMA

Observaciones meteorológicas

DIA 9 DE SEPTIEMBRE

Presión barométrica corregida á las cuatro de la tarde	764'7 mm.
Temperatura máxima el día de ayer	20'0
Idem mínima hoy	15'6
Dirección del viento á las cuatro de la tarde	N. O.
Estado del cielo á las cuatro id.	Casi despejado.
Idem de la mar á las cuatro id.	Rizada.
Lluvia caída en veinticuatro horas	0 mm.

Tiempo bueno, viento flojo, mar llana, cubierto y horizontes con cerrazón de niebla. Esto dicen de los semáforos.

El Instituto Central telegrafiaba anteayer:

«Se va ahondando y difundiendo la depresión del Cantábrico (761 mm.). Las mayores presiones por las Baleares. Es probable que el tiempo sea algo lluvioso y tormentoso en Galicia y Cantabria.»

Y ayer añadía:

«Faltan todos los datos del Atlántico. Parece que las menores presiones residen por la Isla de Madera. Son probables las tormentas en Cantabria y Galicia.»

¿Tendremos lluvia?

NOTICIAS MILITARES

Destinos.—El comandante de Caballería don Adolfo Perinat Torreblanca, ascendido, de secretario de causas de esta región, á excedente en la misma.

El capitán D. Juan Fernández Corredor y Chicote, ascendido, del regimiento Lanceros de Farnesio, á la Capitanía general de esta región, como secretario permanente de causas.

Pensiones.—A la vecina de Marín, D.ª Amalia Cámara Coello, viuda del capitán D. Luís García Hernández, le ha sido concedida la pensión anual de 833'33 pesetas, y á los de Pontevedra D.ª Dolce Quirega Besada y D.ª Digna, D. Pedro, D.ª Clementina, D. José, D. Abundio, D. Gonzalo y doña María González, viuda é hijos del comandante don Pedro González Iglesias, la de 1.125.

Recompensas.—Les ha sido concedida la cruz de primera clase del Mérito militar con distintivo blanco, al primer teniente de administración militar D. Carlos Taboada Tundidor, y al de Artillería D. Mariano Abizanda de la Vega, por varias obras que escribieron, declaradas de utilidad para el Ejército.

TRIBUNALES

Sumarios ingresados en la Secretaría de Gobierno de esta Audiencia el día 9 de Septiembre de 1911.—*Puentedeume*: sobre injurias á un agente de la autoridad. *Ferrol*: sobre incendio de paja á José García.—*Idem*: sobre perturbación del culto.—*Idem*: sobre lesiones á Mtr. Jhon Dixón.—*Idem*: sobre lesiones á Sabina Rey.—*Arzúa*: sobre lesiones á Carolina Fernández.—*Idem*: sobre daños en un coche del ferrocarril.—*Idem*: contra Manuel Lamas López y otro, sobre disparo de arma de fuego.—*Idem*: contra José Raposo Valiño, sobre hurto.

—

SENTENCIAS.—En la causa incoada en el Juzgado de Santiago contra Manuel Requeijo, Jesús Posé García, Manuel do Pico y Antonio Puente, por resistencia al agente de la autoridad Manuel Segade, y contra éste por el delito de disparo de arma de fuego y lesiones, se dictó sentencia condenando á cada uno de los cuatro primeros á la pena de tres meses de arresto mayor y 125 pesetas de multa, y al último á tres meses y dos días de igual arresto y á indemnizar con 90 pesetas á Manuel Requejo.

— Con declaración de las costas de oficio, han sido absueltos libremente Benito Lago Máquez y Francisco Doval, procesados por disparo de arma de fuego, en causa del Juzgado de esta capital.

—

NOTICIAS.—Se ha posesionado del cargo de fiscal municipal de Ares D. Agustín Bugallo Rey.

— Han sido destinados al penal de Alcalá de Henares José María Froga y José Castro N., penados por robo, y al correccional de Ortigueira Juan Antonio Rodríguez Lamas, condenado á dos años, 11 meses y 11 días, por disparo.

Crónica local

Esta madrugada á las cuatro falleció repentinamente el encargado de la expendeduría de la Arrendataria de tabacos, establecida en la calle Real, D. Francisco Menéndez, muy conocido en la población

Enviamos el pésame á su apreciable familia.

Mañana á las cuatro de la tarde celebrará la Diputación provincial—si se reune número suficiente de diputados—la sesión extraordinaria á que ha sido convocada por el gobernador civil, para tratar de la demanda entablada contra la Corporación por doña Fermina Pieltain sobre reivindicación de la finca «Ardeleiros», que forma parte de la llamada «Huerta del General», y de la anexión del término municipal de Santa María de Oza al de la Coruña.

Desde mañana harán ejercicios de tiro al blanco en el Campo de la Estrada, las fuerzas de Caballería é Infantería, las primeras de siete á nueve de la mañana y las segundas de once á una de la tarde.

El comerciante D. Félix Martínez Muñoz ha denunciado á las fuerzas de Seguridad, que de una cuadra que tiene en la planta baja de la casa que habita en el Montiño, le robaron dos caballos y un pollino.

Igaórase quien pueda ser el autor.

El gobernador civil autorizó ayer el traslado desde Santa Marta de Babio, en Bergondo, al cementerio de Betanzos, del cadáver del general D. Tomás Caramés García.

Publica el *Boletín Oficial* de ayer el pliego de aprovechamiento para el año forestal de 1911 á 1912, de los montes públicos de esta provincia, declarados de no interés general, que corren á cargo del Ministerio de Hacienda.

La anemia, clorosis, colores pálidos, menstruación difícil y leucorrea, se curan con el Dinamógeno Saiz de Carlos.

La Enciclopedia ilustrada Seguí ha publicado el cuaderno 237 del Diccionario Universal que edita. Se suscribe en el Centro *La Exactitud*, Fuente de San Andrés, 32

También anoche hubo verbena en el barrio de Atocha, donde lució la iluminación á la veneciana de las noches precedentes, se dispararon cohetes, se elevaron globos, tocó la música hasta las doce y estuvieron las calles muy animadas.

El día 26 del corriente se procederá por el pagador de Obras públicas á verificar el pago de los terrenos expropiados en el término municipal de Puenteceso para las obras de la carretera de tercer orden del puerto de Corme á la de Santiago á Camariñas, sección de Corme á Puenteceso.

Se ha dispuesto la busca y captura de la demente Manuela Rial Espasandín, de 38 años, que se fugó de su domicilio en la parroquia de Bayo, lugar de Fornelos, Ayuntamiento de Zás.

Ayer tarde, frente al Relleno, un carro de bueyes que guiaba Pedro López Méndez, atropelló á Angela Veiga Rábade, de 65 años, natural de Otero de Rey.

Sufrió la mujer diferentes contusiones, de las cuales fué curada en la Casa de Socorro.

1.000 cartas comerciales timbradas, desde CINCO pesetas, en la papelería y talleres de imprenta Garcybarra.—Real, 66, La Coruña.

En la iglesia parroquial de San Jorge contrajeron ayer matrimonio la hermosa Srta. Amparo Ruíz Castañeda, hija del industrial de la Isla de Cuba D. Joaquín Ruiz, y el joven comerciante D. Juan Trillo Durán.

Los novios salieron en el rápido para Barcelona, donde fijarán su residencia.

Al terminar anteanoche la verbena de la calle de Atocha y á la salida de una taberna de aquel barrio, riñeron Manuel Santalla, alias *Filomenita*, y Urbano Sillobre, y éste agredió al primero con una navaja causándole en el muslo izquierdo una lesión de carácter leve.

El agresor fué denunciado al Juzgado municipal.

Falleció en el manicomio de Conjo la demente María Seijo Daus, de 27 años, vecina de la Coruña, que había ingresado en 20 de Marzo de 1909.

La guardia civil del puesto de Betanzos detuvo á Serafín Alvarez Perea, soldado del regimiento infantería de Zamora, que se había ausentado del cuartel de Ferrol, sin previo permiso de sus jefes.

El chico de 14 años Severino Mariño Barbeito se cayó ayer en la calle de Tinajas y sufrió en el pecho una contusión de la cual pasó á curarse á la Casa de Socorro.

Ayer, como sábado, hubo mercado de cereales en el Campo de la Leña; pero solo se expusieron á la venta algunas partidas de habichuelas que fueron vendidas á 5'50 pesetas el ferrado.

La comerciante D.ª Rosa Begué golpeó ayer en la calle de San Agustín á su hija Rosa Braña, de 30 años, y con este motivo hubo un pequeño escándalo, que cortó con su sola presencia un guardia municipal.

Ayer tarde quiso subirse á un carro que pasaba por la calle de Santa María el niño de 3 años Aunio Fernández Parada, y se causó contusiones en los muslos.

Anoche á las doce, un vecino de la casa número 5 de la calle de Sánchez Bregua dió aviso al sereno de comercio que allí presta servicio, de que en la casa núm. 4, donde habita D. Luciano Marchesi, se oía un ruído como si estuviesen forzando las cerraduras. El sereno enteró de lo que ocurría á la pareja de Seguridad y á una mujer encargada de la limpieza y ventilación de las habitaciones, pues los señores de Marchesi están en el campo, y hecho un reconocimiento en los pisos no se encontró persona alguna ni se observó el menor desorden en los muebles.

Fué una alarma que no tenía más fundamento que la presencia por la tarde cerca de la casa, de un sujeto que al vecino en cuestión le pareció sospechoso.

Empléense las mejores aguas minerales alcalinas embotelladas: Vichy-Hôpital (estómago), Vichy Célestins (riñones), Vichy-Grande Grille (hígado). Son insustituibles.

Gran Garage Moderno.—Automóviles de alquiler para población y turismo á precios económicos y construidos expresamente para este servicio. Agencia exclusiva de automóviles *Panhard Minerva Lawala* y representante de *Dion Bouton* y de las principales marcas del mundo. Entregas inmediatas.

Avenida de Fernández Latorre.—Teléfono 261.—Para avisos: Ruanueva, 4, bajo.

El décimo mandamiento dice: *no codiciar los bienes ajenos.*—De éstos ninguno como una hermosa dentadura: no faltéis, pués, al décimo mandamiento y usad, para no envidiar tan visible riqueza, el único elixir que tales bienes proporciona el sin rival *Licor del Polo.*

Los mejores anteojos son los de roca de precisión periscópica, porque son los únicos que conservan y mejoran la vista.—Los vende el acreditado óptico de Madrid D. Juan Dubosc en esta población, Real, 24, **Diamantes Americanos.** Dichos cristales se dan á prueba y no siendo satisfactorios se devuelve el dinero. Para más detalles pídase el catálogo que se da y envía gratis.

Véase anuncio interesante de KOPPEL en 4.ª plana.

Regalo de un lindo *CHALET* (construcción Guimón) con sus pertenecidos, que el autor del *Licor del Polo* hace á sus clientes. Condiciones y fotografía del chalet hállanse en cuarta plana.

Galletas rotas á 80 cts. kilo.—Rubine, 20.

Dr. Sal Lence, Consulta de la vista de 12 á 1 y de 4 á 5.
Plaza de María Pita, 20, piso 2.º

Inglés. Clases para principiantes y para adelantados Feijóo, 4-3.º, derecha.

Doctor Gradaille
CONSULTA de la VISTA
Cantón Grande, 13, pral. *Horas de 10 á 12 m.*

PNEU-KLEIN PRECIOS ECONÓMICOS
Gran resistencia Pedirlos en todas partes

EL GAITERO

Es la marca de *SIDRA-CHAMPAGNE*, que mayor consumo tiene en España y en el extranjero.

SALÓN PARIS

Hoy domingo 10 de Septiembre de 1911

Grandiosas sesiones cinematográficas

La última palabra de la perfección

Todos los días nuevo programa de las más recientes novedades remitidas directamente por las casas productoras.

Sesiones infantiles desde las cuatro á las siete. Encantador programa de graciosísimas películas; lo más nuevo y selecto del arte cinematográfico.

Precio (incluso impuesto): butaca, 0'20; general, 0'10.

Sesiones completas á las siete, ocho, nueve, diez y once, la *vermouth* á las ocho. Gran *atracción very select.*

PROGRAMA

Florencia, del natural, vistas y monumentos de esta hermosa ciudad italiana, Gaumont; *Colegial enamorado*, cómica, Pathé; *Los gatos de Froilán trabajando en sus ejercicios*, natural, Pathé; *Cadena de crímenes*, sensacional y emocionante drama, Gaumont; *Gobard es solicitado para casarse*, cómica, Pathé; *Un baile de máscaras (Un ballo in maschera)*, tragedia del famoso Ugo Falena, de Pathé.

Precio: butaca, 0'40; general, 0'20.

Pabellón Lino

Funciones para hoy domingo 10 de Septiembre

Cinematógrafo y varietés

A las 3 y 4 de la tarde sesiones cinematográficas con el siguiente programa: *Los dos huerfanitos*, hermosa película de gran duración, dividida en dos partes; *Enseñando á su amigo, Bebé primero* (en color) y *La astucia del amante.*—Butaca, 50 céntimos; general, 15.

A las 5, la pareja de baile *Atara Román*; á las 6, los acróbatas equilibristas *Les Salvas*; á las siete y media y á las 11, sesiones dobles en las que se exhibirán hermosas películas y tomarán parte los acróbatas *Les Salvas* y la pareja de baile *Atara Román*; á las 9, la pareja *Atara Román*; á las 10, los acróbatas *Les Salvas*; á las 11, el mismo programa de las siete y media.

Precios.—Sencillo: Butaca, 50 céntimos; general, 25; niños y militares 15.—Doble: Butaca, 0'75; general, 0'40.

Telegramas

Habla Canalejas

MADRID 9

Estado de las huelgas

El Sr. Canalejas recibió esta mañana á los periodistas, dándoles la acostumbrada información.

Dijo que la huelga de Málaga tiene muchas probabilidades de buen arreglo.

De la de Mieres nada predigo—agregó—pero es posible que se arregle.

La de Bilbao empeora; siempre dije que tenía mal cariz y ahora la actitud de los obreros de La Vizcaya, secundándola, agrava el conflicto.

Ahora me dicen que van los huelguistas á los Altos Hornos, no sé si á incitar ó á obligar al paro.

Envíase guardia civil para garantir la libertad de trabajo.

El gobernador intentó hoy un arreglo sin resultado.

Los síntomas son precursores de violencias que evitaremos á todo trance.

El capitán general de Burgos me dice que si la situación se agrava marchará á Bilbao.

Está preparado el envío de fuerzas, que saldrán al primer aviso.

Hoy escribí al Sr. Azcárate, pidiéndole su ayuda, que nunca nos negó, y le consulto si debe reunirse el Instituto de reformas sociales para intervenir en las huelgas.

Las operaciones en el Rif

Telegrafían los comandantes del *Infanta Isabel* y del *General Concha* que ayer bombardearon los poblados de Alhucemas.

Dicen que volaron muchas casas.

Las gentes de allí respondieron con débiles descargas de fusilería, que no llegaban á los buques.

El comandante del *Infanta Isabel* dispusiese á continuar hoy el bombardeo, pero recibió contraorden.

Supongo que ésta obedezca á que haya pedido una tregua El Bachir, á quien pidieron los moros su mediación para que les perdonen.

De ser así presentaránse con un torito y harán la ceremonia de sumisión.

Dice el general Aldave que le consta que las bajas de los moros no son fantásticas.

Al envolverlos la columna Orozco los destrozó con su artillería y cuando huyeron perseguidos por la jarca amiga, también se les causaron enormes bajas.

Creo que hoy habrá llegado el *Cataluña*.

Pronto llegará el *Pelayo* y también irá el *Recalde*.

Quiero dar al general Aldave todos los medios que necesite.

Me dicen que nuestros heridos son leves.

Política internacional

Los asuntos internacionales, en la parte que nos afectan, están en el período álgido.

Nada debo decir, pues sería una falta imperdonable.

Conste que España tiene derechos sagrados y reconocidos, indiscutibles é irrenunciables.

La salida de tropas para Melilla

La despedida hecha á las tropas que van á Melilla fué muy entusiasta.

El pueblo de Valencia demostró en esta ocasión su patriotismo.

Algunos soldados de caballería que se quedaban por falta de caballos, empeñados en seguir á sus compañeros, se embarcaron.

El general Echagüe ha hecho una rápida y lucida movilización.

Los consumos en Málaga

Me ha visitado una comisión de Málaga garantizándome el éxito de la supresión de los consumos.

Lo trataremos en el Consejo próximo.

Un bromazo

Terminó diciendo que el asunto de la Gioconda de León, de que hablaron algunos periódicos, fué un bromazo que algunos periodistas dieron á un compañero.

Resumen de la prensa

MADRID 9.

El Liberal

Parécenos bien el acuerdo de enviar fuerzas á Alhucemas para ahogar un manantial de disturbios é insurrecciones.

De Alhucemas proceden ahora, como en 1909, los estímulos y contingentes recibidos por los gusiayas.

Rectifiquemos—dice—reconcentrando la acción en vez de disminuirla é hiramos en lo vivo, dejándonos de consumir sangre y pólvora en arrasar las chumberas.

El País

La cuestión de las subsistencias no es ya una preocupación española sino europea.

Los consumidores de todos los países comienzan á sublevarse porque el estómago protesta contra el régimen de carestía.

A pesar del esfuerzo que significa la supresión de los consumos, para gravar en cambio á las clases acomodadas y no á los pobres, éstas no han recibido ni experimentado los beneficios de la reforma.

De San Sebastián

MADRID 9

El rey en el ministerio de Estado

D. Alfonso estuvo en el ministerio de jornada después de las regatas.

Allí firmó varios decretos.

Conferencias diplomáticas

Esta mañana conferenciaron con el Sr. García Prieto los embajadores de Francia é Inglaterra.

Dice García Prieto

El ministro de Estado recibió esta mañana á los periodistas.

Dijo que le había visitado el capitán general de la región, con quien cambió impresiones sobre la huelga de Bilbao.

Agregó que el Consejo de ministros que presidirá D. Alfonso se celebrará el martes en Madrid

El ministro de Instrucción

Mañana es esperado en San Sebastián el ministro de Instrucción pública.

Detendráse á cumplimentar á los reyes y luego irá á San Juan de Luz, donde preparará su discurso para la apertura del curso académico.

Firma del rey

D. Alfonso firmó hoy los decretos siguientes:

Admitiendo la dimisión al cónsul de España en Méjico.

Autorizando á la Compañía de la Alhóndiga para recibir algunas mercancías extranjeras sin pagar derechos de aduanas.

Derogando el decreto de 5 de Agosto de 1909 sobre tasación de fincas adjudicadas á la Hacienda en pago de débitos por contribuciones.

La huelga de Bilbao

MADRID 9

Se generaliza la huelga

Declaráronse en huelga los obreros de La Vizcaya y de los Altos Hornos.

Dícese que se paralizará el servicio de trenes en la zona fabril.

Nótase que aumenta la excitación.

Los obreros de La Vizcaya abandonaron el trabajo unánimemente.

En los Altos Hornos penetraron numerosos grupos de mujeres, armadas de palos, obligando á los obreros á abandonar el trabajo.

La guardia civil cargó sobre ellas, resultando dos heridas.

Llegaron al Desierto un escuadrón de lanceros de Borbón y fuerzas de Garellano.

La huelga extendióse rápidamente, agravándose la situación.

Mitin prohibido

Las noticias que se reciben de Bilbao dicen que la huelga empeora.

Se ha prohibido el mitin que proyectaba celebrar en Baracaldo Pablo Iglesias.

Vigilando las fábricas.—Cargas de la guardia civil.—Varios heridos

En la zona fabril nada ha ocurrido hasta la tarde de hoy.

Todas las fábricas están vigiladas por las tropas.

A las cinco y media dió la guardia civil varias cargas en los muelles para dispersar los grupos de huelguistas que engrosaban considerablemente.

En Santurce agrávase la situación; el paro es general, notándose falta de pan.

Témese que quede suspendida la circulación de los trenes.

En los muelles hay más de 30.000 obreros estacionados.

En Baracaldo patrullan los lanceros y las fuerzas de Garellano.

En la calle de Buenos Aires un patrono defendióse á tiros, hiriendo á un huelguista.

La guardia civil dió varias cargas.

Los huelguistas encontráronse en los Altos Hornos cercados por la benemérita, pero lograron burlar la vigilancia y saltaron las tapias, penetrando en los talleres é invitando á los obreros á abandonar el trabajo.

Así lo hicieron y salieron todos á la calle.

Algunos, al salir, pedían la libertad de los detenidos.

La guardia civil dió algunas cargas, de las que resultaron varios heridos y contusos, algunos de ellos graves.

Un muchacho de doce años resultó con la nariz partida.

Un joven de 24 años recibió un balazo en la cabeza.

A un teniente de la guardia civil le dieron un fuerte palo en un brazo.

Hiciéronse varias detenciones.

De política

MADRID 9.

En favor de Melilla

Hállase en Madrid una comisión formada por representantes de la Cámara de Comercio de Melilla y otras entidades, con objeto de gestionar varios asuntos de interés para aquella plaza.

Los representantes de la Cámara de Comercio visitaron ayer á los ministros de la Guerra y de Marina para pedirle que se den toda clase de facilidades y garantías en favor de las empresas de carácter comercial, mercantil é industrial y que se adopten procedimientos eficaces y expeditivos para la compra de terrenos en las zonas ocupadas, empezando con la mayor rapidez posible la formación del catastro.

Pidieron también que se conceda el libre ejercicio de las profesiones liberales, que se establezcan juzgados civiles, ayuntamiento ó junta municipal civil, que se conceda representación en Cortes y que se active el expediente sobre la arrendataria de tabacos.

El ministro quedóse con una nota de las peticiones ofreciendo estudiarlas.

Con igual objeto visitarán al Sr. Canalejas.

La Escuela de arquitectura

Una comisión de la Escuela de arquitectura visitó al ministro de Instrucción, lamentando la falta de local para las clases y augurando que por esta causa no comenzará el curso en la fecha señalada.

Amalio Jimeno á San Sebastián

Esta noche sale para San Sebastián el ministro de Instrucción pública.

Llevará varios decretos para someterlos á la firma del rey.

De San Sebastián seguirá viaje á San Juan de Luz.

El representante de Portugal

El Sr. Vasconcellos visitó hoy al subsecretario de Estado.

Manifestóle que seguirá en Madrid hasta que venga á sustituirle otra persona debidamente autorizada.

Viajes suspendidos

En vista de las circunstancias han desistido de sus respectivos viajes á Melilla y Cestona los señores Luque y Barroso.

El problema marroquí

MADRID 9.

Se impone el castigo

El general Aldave tiene el propósito de castigar á los moros del campo de Alhucemas antes de concederles el perdón que para ellos solicita El Bachir.

Tropas preparadas

Comunican de Málaga que se ha recibido orden para que esté dispuesto á marchar á Melilla al primer aviso un batallón del regimiento de Córdoba.

Irá mandándolo el teniente coronel señor La Prada.

Las tropas que van á Melilla

Según dicen en los centros oficiales, las tropas que salieron de Valencia, Málaga y Algeciras forman un contingente menor que las licenciadas recientemente en los cuerpos de guarnición en Africa.

En todos los puntos de salida fueron objeto de cariñosas despedidas.

NOTICIAS OFICIALES

Sigue el tiroteo.—Detalles de un combate.—Nuestras bajas

Esta madrugada recibióse en el ministerio de la Guerra el siguiente despacho oficial:

«La noche anterior hubo un sostenido fuego. El enemigo hizo un constante tiroteo sobre nuestras posiciones, sin duda para alentar á los refuerzos de varias kábilas de la parte de Alhucemas que han pasado el Quert.

Después de un duro fuego trataron de envolver nuestra posición.

Advertidas las tropas salieron al encuentro dos escuadrones con la policía montada y los batallones de Cerifola y San Fernando.

Un contingente de Benisicar, en combinación con la columna Orozco y la artillería de las posiciones, obligaron al enemigo á ponerse en precipitada fuga, abandonando varios muertos y heridos y algunos efectos de guerra.

Los rebeldes traspasaron el Quert en completa derrota y con grandes bajas.

A pesar de haber sido muy rudo el combate sostenido, solamente tenemos que lamentar la muerte del oficial de administración Sr. Ortigosa y de tres soldados y cuatro policías.

Los heridos fueron el teniente Martell, del batallón de Ciudad Rodrigo, y veinticinco individuos de tropa, de los cuales más de la mitad son de las fuerzas indígenas.

El espíritu de los soldados moros es excelente.»

Marcha de un batallón de la Reina

A la una de la madrugada salió de Córdoba el primer batallón del regimiento de la Reina, con dirección á Málaga, donde embarcará para Melilla.

Enorme gentío acudió á la estación despidiendo á las tropas con vítores y aclamaciones.

Llegada de tropas á Melilla

Durante la mañana desembarcaron en Melilla el regimiento de Extremadura y un batallón de cazadores.

Por la tarde llegarán las demás fuerzas de infantería.

Las de Alcántara serán las últimas en llegar por razón de la distancia.

Créese que llegarán al puerto por la noche, desembarcando al amanecer.

Las fuerzas que han salido suman unos cinco mil hombres, considerándose suficientes para imponer un castigo á los rebeldes.

Tomando represalias

Los indígenas del interior refieren que el miércoles la jarca tomó represalias en las haciendas de los kabileños de M'Talza y Benibuyagul, por enemigos de la guerra.

Estos, para salvar la vida, huyeron abandonando sus propiedades.

Tomando posiciones

La columna Tomasetti levantó su campamento en Segangan, apostándose entre la jarca y el monte Uizan para acudir en cualquier momento á las avanzadas.

La jarca amiga

El confidente El Gato, que vino ayer, volvió á marchar á las avanzadas para engrosar la jarca amiga con el contingente que reclutó en Mazuza.

La caballería mora

Según los indígenas la caballería mora tuvo anteayer ochocientas bajas.

Calcúlase que la formaban 1.200 jinetes.

La epidemia colérica

MADRID 9

En Rusia

Del 20 al 27 de Agosto han ocurrido en distintas provincias rusas 128 casos de cólera y 66 defunciones.

La salud del Papa

MADRID 9.

Pensando en el sustituto

La prensa alemana presta gran atención al estado de gravedad en que se halla el Papa.

Dicen que si falleciese triunfaría el cardenal Rampolla, según la profecía del arzobispo Anmag, amigo de San Bernardino, del siglo XII.

Esta profecía asigna á cada Papa una divisa latina característica del Pontífice.

La de Pío X es *Ignis ardens.*

Su sucesor tendrá la de *Religio depopulata.*

Esta divisa interprétanla los alemanes por la ruptura con Roma, de Francia, España, Portugal y en general todo el mundo latino, y entonces el futuro Papa apoyaría á los anglosajones y en particular á los alemanes.

Consejo de ministros

MADRID 8.

Antes de comenzar.—Lo que dicen los ministros

A las cinco de la tarde reuniéronse los ministros en Gobernación para celebrar Consejo.

Al entrar fueron interrogados por los periodistas.

El Sr. Gasset nos dijo que si tenía tiempo daría cuenta de su proyecto de decreto sobre la cotización en la Bolsa de valores extranjeros.

El general Luque manifestó que llegaron las tropas á Melilla sin novedad. La travesía fué felicísima.

El Sr. Pidal nos dijo que el *Pelayo* llegó á Alhucemas y el *Cataluña* á Melilla.

Agregó que los barcos de guerra han suspendido el cañoneo, esperando órdenes.

El Sr. Rodrigáñez manifestó que no se resolverá nada acerca de las peticiones de algunas provincias para la sustitución del impuesto de consumos, porque el Gobierno no está preparado ni se hallan terminados los expedientes respectivos.

El Sr. Canalejas fué el último en llegar. Dijonos que nada tenía que añadir á lo ya manifestado

La versión oficiosa

A las ocho de la noche terminó el Consejo de ministros.

El Sr. Gasset, que fué el encargado de informar á los periodistas, nos dijo lo siguiente:

«Aunque el Consejo tuvo duración, en realidad solo se trataron dos asuntos; las huelgas y lo de Melilla.

El Sr. Barroso dió cuenta minuciosa de los telegramas de todas las provincias donde hay conflictos obreros.

Principalmente nos ocupamos de la de Bilbao, que presenta verdadera gravedad por el número importante de obreros.

La actitud de intransigencia de ambas partes ha hecho que resultasen estériles todas las gestiones encaminadas á buscar una solución.

Enviáronse allí fuerzas ante la gravedad inusitada que revestía.

Se ha registrado algún acto de violencia, en el que intervino la guardia civil, resultando herido de un palo en la cabeza un teniente de la benemérita.

Dióse una carga ante la actitud agresiva de los obreros, pero no debió pegarse fuerte cuando el gobernador dice que sólo hubo varios contusos.

En estas circunstancias de intranquilidad pretendieron Pablo Iglesias y Soriano dar un mitin al aire libre, quizá para soliviantar más á los huelguistas y excitar las pasiones.

El gobernador lo prohibió y el Gobierno ha aprobado su conducta.

De Asturias tampoco hay buenas noticias, aunque el conflicto no es tan grave, pero se teme que la huelga se corra á toda la cuenca carbonífera, en la que hay unos catorce ó dieciseis mil obreros.

En Málaga se vislumbra el arreglo.

El Gobierno lamenta que en momentos difíciles para la política internacional se promuevan estos conflictos interiores.

Acordóse poner en juego todos los medios para impedir alteraciones y se reprimirán aun por los medios extremos, aunque sea sensible.

Esta parte del Consejo duró más de hora y media.

Después hablamos de lo de Melilla, informando el general Luque de cuantas noticias ha tenido de los sucesos.

Tenemos duda de que hubiese hoy un nuevo combate porque no se recibía telegrama, pero estando en el Consejo llegó uno que decía sin novedad y que no se disparó un tiro.

Créese que el castigo fué durísimo, cuando los moros están callados.

El Bachir, aprovechando un claro, foé al campo enemigo y volvió al campamento español diciendo que encontró desalentada y pesarosa á la jarca enemiga.

Expresáronle su deseo de que se les perdone.

El Gobierno anhela que no haya guerra y que no se dispare un tiro.

Sólo desea que la demostración de arrepentimiento y sumisión se haga directamente y con visos de seriedad.

Examinamos con detenimiento el problema de Melilla.

Todo quedó determinado en sus diferentes aspectos, incluso en la salida de tropas para cubrir las bajas por los licenciamientos, y el envío de los demás elementos necesarios.

Está satisfechísimo el Gobierno por el alarde de organización militar llevado á cabo, poniendo en veinticuatro horas unos miles de hombres con toda su impedimenta en Melilla.

2009 Ministerio de Cultura

Sus Aguas "CABREIROA" Su Balneario

El eminente químico Dr. CASARES GIL las considera como el Prototipo de las Acidulo-Bicarbonatado-Sódico-Liticas.
El sabio Dr. RAMÓN y CAJAL las clasificó entre las más puras y de excelentes condiciones higiénicas.
Las eminencias médicas las recomiendan como eficacísimas en la litiasis renal y hepática, cálculos vexicales, enfermedades de las vías urinarias, hígado, estómago é intestinos. Son notables las curas realizadas en la diabetes, artritismo y gota.

Médico-director, Dr. RODRÍGUEZ TRIGUEROS

Es uno de los mejores de España.
Su GRAN HOTEL, que estará abierto desde primero de Junio, tiene magníficas habitaciones, salón de fiestas, espléndido comedor, selecta cocina, billar, sala de juegos, baños, &. Todo el servicio es procedente de acreditados hoteles de Madrid. Hay capilla, parque, garage. Precios desde 7 pesetas en adelante. Servicio particular de tranvía lo une á Verín. Una nueva sociedad de automóviles, recién montada, hacen el recorrido en magníficos coches con perfecta regularidad en cuatro horas

Temporada oficial.—De 15 de Junio á 30 de Septiembre.

Depósito en la provincia: D. Ramón Prieto Puga.—La Coruña.

Esos soldados claro está que no han ido á las avanzadas, sinó á cubrir los sitios que dejan otras tropas conocedoras del terreno y avezadas á la práctica de campaña.

A pesar de las lamentables predicaciones de ciertos elementos contra la guerra, los soldados salieron de la península entusiasmados por ir á defender el honor de la patria, cantando y victoreando.

Noticias diversas

MADRID 9.

Prensa oficial

La *Gaceta* publica hoy varias disposiciones de escaso interés, entre ellas una autorizando la adquisición de la biblioteca que perteneció al señor Suárez Figueroa (D. Adolfo).

Retirada del «Litri»

Comunican de Huelva que el matador de toros Miguel Páez, *Litri*, recién curado de las heridas que sufrió al matar su primer toro en la corrida de feria, se ha retirado del toreo.

Hoy le cortó su esposa la coleta, ante algunos íntimos.

El *Litri* tiene una renta de 25 pesetas diarias.

Durante su vida torera recibió treinta y ocho heridas, de ellas doce graves.

Proyéctase un banquete en su honor.

Vendiendo carnes de reses enfermas

Telegrafían de Valencia que un ganadero envió al pueblo de Albalat ganado atacado de carbunco.

El alcalde publicó un bando ofreciendo carne barata.

Esta vendióse toda y pocas horas después sintiéronse gravemente enfermos siete de los que la habían comido.

Uno de ellos falleció.

El gobernador multó con 500 pesetas al panadero y al alcalde.

NOTAS UTILES

Cultos.

Las cofrades del Amor Hermoso y Corte de María deben hacer mañana la visita á Nuestra Señora de las Maravillas, en Capuchinos.

SAN NICOLÁS.—La Venerable y Real Congregación del Divino Espíritu Santo y María Santísima de los Dolores dará principio en su capilla el día 11 del corriente al solemne Septenario de los Dolores Gloriosos de la Santa Madre de Dios.

Todos los días, á las siete y media de la mañana, habrá misa rezada y septenario.

A las once y media será la cantada, con S. D. M. expuesto, reservándose á su terminación y se dirá el septenario.

Al toque de oraciones solemnes ejercicios, con exposición de S. D. M., estación, corona, septenario, reserva y bendición con el Santísimo Sacramento.

SANTO DOMINGO.—Hoy, por la mañana, á las siete y media, habrá misa de comunión general para la cofradía del Niño Jesús, y á las nueve, misa cantada por todas las personas que han contribuído con sus limosnas para la restauración del altar mayor. Por la tarde, á las siete, exposición de S. D. M., con los cultos de costumbre y sermón por el R. P. Fray Gabriel Millán.

Continúa el ejercicio de los Quince Sábados en honor de la Virgen del Rosario.

— Hoy domingo, 10 de los corrientes, festividad del Dulce Nombre de María, se celebrará en la capilla del Hospital militar la función que todos los años dedica á su excelsa patrona la Virgen del Buen Suceso.

A las diez y media será la misa solemne con S. D. M. expuesto, orquesta y sermón á cargo del señor magistral de la R. é I. Colegiata de esta ciudad.

PARROQUIAL DE SAN JORGE.—Hoy, día 10, tendrán las Hermandades del Carmen y Santa Teresa el ejercicio solemne del segundo domingo al toque de oraciones, con S. D. M. expuesto y procesión del Escapulario por las naves del templo.

La misa de sagrada comunión será á las ocho.

SANTOS DE MAÑANA.—Nuestra Señora de las Viñas, San Jacinto, San Emiliano, San Proto, San Vicente y Santa Teodora.

Registro civil.

Días 8 y 9.—Nacimientos: Jesús Díaz Fernández, América Deus Vázquez, Pilar Rey Díaz, Manuel Avila Suárez, Carmen González López, María de los Angeles Blanco Ramos, José Villaverde López, Genaro Pérez García, María Sardiña Regueiro, Ramón Alvarez Rivero, Francisco López Casal, Luís Souza Fernández y Carolina Julia Sofía Fernández Pérez.

Defunciones: Ermitas Arias Castro, 3 meses (enteritis); Carmen Porto Berdiñas, 9 meses (enteritis); Ramiero García Freijido, 5 meses (atrepsia); Marcelino Mejuto Vázquez, 10 meses (meningitis simple); Fernando Pereira Batallán, 73 años (catarro pulmonar), Manuel Maneiro Rodríguez, un año (bronco pneumonía), y Luís Fernández Rodríguez, cinco años y medio (congestión cerebral).

Matrimonios: Manuel Díaz Martínez con Josefina Barbeito Romero, y Juan Trillo Durán con Amparo Ruíz Castañeda.

Trenes que salen.

Correo á Madrid, á las 9'00 de la mañana.
Tranvía á Curtis, á las 9'28 id
Rápido á Madrid, á las 11'30 id.
Tranvía á Curtis, á las 4'06 de la tarde.
Tranvía á Betanzos, á las 6'36 id.
Mixto á Madrid, á las 7'47 id.
(El rápido sólo los martes, jueves y sábados.)
Coche-cama en el correo diariamente.

Trenes que llegan.

Mercancías de Betanzos, á las 7'56 de la mañana.
Tranvía de Betanzos, á las 8'50 id.
Mixto de Madrid, á las 11'23 id.
Rápido de Madrid, á las 11'59 id.
Tranvía de Curtis, á las 2'56 de la tarde.
Correo de Madrid, á las 3'35 id.
Tranvía de Curtis, á las 8'40 de la noche.
Mensajerías de Madrid, á las 10'09.
(El rápido sólo los lunes, miércoles y viernes.)

Imprenta de EL NOROESTE

Anuncios

✝

PRIMER ANIVERSARIO

DEL SEÑOR

DON ANTONIO FORNOS BARBEIRA

Que falleció el 11 de Septiembre de 1910

R. I. P.

Todas las misas que se celebren de ocho á diez de la mañana del día 11, en los altares de Dolores y Nazareno, de la iglesia de San Nicolás, serán aplicadas por el eterno descanso de su alma.

Su hija, hijo político y demás familia,

RUEGAN á las personas de su amistad se sirvan asistir á alguno de dichos actos y encomendarlo al Todopoderoso en sus oraciones, por cuyo favor anticipan gracias.

Importantísimo

A los lectores de "El Noroeste"

Carrera breve y sin gastos.—No más rutina

Por 5.50 pesetas en la Coruña ó 6'25 por correo, se entregará un tomo en tamaño 32 por 22, de la importantísima obra nueva de Teneduría de libros por partida doble, Cálculo mercantil, Correspondencia, Sistema métrico decimal, Inventarios, Balances, Operaciones, Prácticas de teneduría, Preparación de las cuentas para abrir y cerrar los libros y otros muchos datos interesantes, titulada

Contabilidad mercantil simplificada

al alcance de todas las inteligencias, del profesor mercantil D. Manuel F. Font, con cuya obra cualquiera persona puede hacer la carrera del Comercio y la de Tenedor de libros en toda su extensión teórica y práctica y en el corto plazo de treinta días, sin necesidad de recurrir á los auxilios de Escuela, Academia, ni profesor alguno.

Dirigirse á D. Ricardo Alonso Criado, Galera 2, 4 y 6, piso cuarto izquierda, Coruña.

Caduca el día 21 de Septiembre

Lazcano Martínez y Hermano Marina, 17 - bajo.—*Corredores de Comercio y Agentes de Negocios.*—Realizan cuantas operaciones se les confieren inherentes á ambas profesiones.
Habilitados de clases pasivas y tramitación de sus expedientes.
Administradores de fincas.
Compran *Créditos de Ultramar* ó se encargan de su cobro.
Intervención de operaciones en el Banco de España

José Barbeito, Médico Cirujano.—Consulta de 12 á 2.—Riego de Agua, 12-3.º.

Pérdida de un loro con anilla en una patita y se gratificará la entrega. Orzán, 76-3.º.

Fotografía de E. Guerra, Santiago. Se necesita un dependiente que sepa retocar.

TRASPASO

Se hace de una tienda de Ultramarinos por tener que ausentarse su dueño para atender otros negocios.
El Comercio se encuentra en calle céntrica y el traspaso se hace en inmejorables condiciones.
Darán razón: Puerta de Aires, 19, piso 1.º, de dos á cuatro de la tarde.

Se venden en Santa Margarita cuatro casas y una pequeña huerta. Razón en la misma calle número 51, principal.

VENTA de la pensión foral de 43 ferrados de trigo y cuatro gallinas que satisface anualmente Jesús Vázquez Naya, por bienes en Loureda (Arteijo).
Informará D. José Pita Lodeiro, Campo de la Leña, 42, duplicado, piso 2.º—La Coruña.

Carlos Mosquera

ODÓNTÓLOGO

Cantón Pequeño; números 4 y 5

Consulta de 9 á 1 y de 3 á 6

Fábrica de Gas y Electricidad DE LA CORUÑA

Para mayor comodidad de sus abonados y del público en general que utiliza sus servicios, recibe avisos y encargos en las Paragüerías de las calles Real, 72 y Fuente de San Andrés, 21.

En la casa de los pájaros, Panaderas, número, 6.—Pájaros extranjeros: recibí remesa con gran variedad de clases y colores; hay periquitos, canarios nuevos cantando, palomas buchenas, loros y pájaros del país. Se construyen jergones, telas metálicas, jaulas y enrejados de alambre.
Panaderas, núm. 6.—Casa de los pájaros

Leyes civiles de España

conforme á los textos oficiales, y cuantas disposiciones se hallan vigentes en materia civil y mercantil, con la jurisprudencia publicada hasta el día por

Medina y Marañón

Novísima edición completamente refundida y considerablemente aumentada.
Un tomo en 8.º menor de 1.500 páginas, encuadernado. Precio: 14'50 pesetas.

Librería ZINCKE

CANTÓN GRANDE, 37

LA CORUÑA

LA ELECTRICA

CARLOS VAAMONDE, Sucesor de R. F. Arias

Gran surtido en aparatos para electricidad, lámparas, cristalería de Bohemia, lámparas incandescentes, corrientes y de filamento metálico de las mejores fábricas nacionales y extranjeras, timbres, teléfonos, pararrayos y toda clase de material menudo de electricidad.

Aparatos para acetileno

Máquinas de coser marca Select, agujas, aceites, gomas, canilleros y toda clase de piezas de recambios.—Bicicletas marcas Select, Faure y B. S. A.—Accesorios para las mismas.—Máquinas de escribir.—Ventas al contado y á plazos.

51, REAL, 51.—LA CORUÑA.

LANGOSTAS.—Dominga Rojo.—*Dársena, 17*

✝

EL SEÑOR

Don Francisco Menéndez Arévalo

FALLECIÓ EN LA NOCHE DE AYER

R. I. P.

Sus hijos María Luisa, Francisco (ausente), Pedro y Carlos,

Participan á las personas de su amistad tan sensible pérdida y les ruegan que se sirvan concurrir al depósito de su cadáver, que se verificará hoy, domingo, á las seis de la tarde, desde la casa mortuoria, Florida 31, al Cementerio general.

¡MADRES!

Ha llegado el momento de que vuestros niños los criéis fuertes y robustos alimentándolos con

NESFARINA

El más rico, el más exquisito, el de sabor más agradable de todos los alimentos conocidos.
Las excelentes condiciones de este producto las hacen público todas las eminencias médicas. **El Doctor Ramón y Cajal,** en uno de los párrafos de su informe, dice:

«Considero á la NESFARINA como una afortunada asociación de varios agentes tónicos, dotados todos ellos de un poder reconstituyente grande, muy beneficioso para la infancia y cuyos saludables efectos he podido comprobar en numerosos casos de mi clientela.»

AL POR MENOR: Farmacia Europea, Real, 55; Farmacia Central, San Andrés, 113, y en todas las buenas Farmacias y Ultramarinos.

Depósito exclusivo, **Droguería Central** *de Emilio Rey Sánchez, La Coruña.*

Si queréis escribir deprisa, sin temor de tropezar con inconvenientes, usad la

Máquina de escribir Underwood

8 Grandes Premios
9.000 Referencias en España

Pídase el Catálogo á **Guillermo Trúniger & C.º : Barcelona : Balmes, 7**

En Coruña: D. Domingo Suárez, San Andrés, 101, piso 1.º.

Para combatir el Estreñimiento habitual y sus consecuencias

usar las tan renombradas PILDORAS REY

puramente vejetales. Caja, **una** *peseta. En casos de Dispepsia, Dolor de Estómago, Vómitos, Acedías, Gastritis, Diarreas crónicas, Dilatación, etc., los curaréis con el* **Poderoso Tónico reconstituyente digestivo Rey,** *por* **5** *ptas.*

De venta en la **Gran Farmacia Moderna** de Daniel R. Sánchez.—CASTELAR, 18 y 20

Empresa de OMNIBUS

Alquiler de carruajes de todas clases y automóviles

Calle de Francisco Mariño, 10 y 16

(Al lado de los Automóviles de Santiago)

Teléfono núm. 176

Alquiler de carruajes de todas clases para dentro y fuera de la población, bien por horas ó ajuste, según convenga al público.
Servicios especiales á los ferrocarriles de familiares, hasta seis asientos y equipajes que no excedan de 75 kilogramos: 4 pesetas y 5 id. si exceden de este número de asientos ó kilogramos.
Automóviles de alquiler para población y tourismo.
Las personas que necesiten alquilar algún carruaje ó automóvil deben pedir precios á esta casa, bien por teléfono ó pasarse por las cocheras y garage, y se convencerán que no hay competencia posible.
Los avisos se reciben en la cochera, garage ó por teléfono.

Exactitud y formalidad en los servicios

Dr. Gutiérrez Moyano

RAYOS X,
MEDICINA,
CIRUJÍA.

Consulta de 11 á 1

Sánchez Bregua, 6-3.º

Casa Aux Elegantes

7 Estrecha San Andrés—7

Coruñeses, forasteros: Esta CASA recibe lo más chic en sombreros de señora y niño, así como plumas, fantasías, cascos, etc., etc. Precios baratísimos.
Visiten esta Casa. La que más gusto tiene, la que más barato vende.
Es *monederos, echarpes, sombrillas,* la más alta fantasía.

Subasta voluntaria

Se celebrará en la Notaría del Sr. López Rua (Riego de Agua, 43 y 45, primero), á las doce horas del 20 de los corrientes, para vender la casa núm. 39 de la calle Real, de esta ciudad. De la titulación y condiciones de la subasta, enterarán en dicha Notaría.

Academia Preparatoria

para carreras militares, bajo la dirección de los capitanes de Artillería *D. Leoncio de Aspe* y *D. José Aramburu.*
El curso dará principio el 1.º de Septiembre.
Informes: San Andrés, 6 y 8, piso 2.º.

Francés. Lecciones por J. Horro, San Andrés, 110; de una á cuatro.

Instalaciones. El plomero Félix Cubas, se encarga de la instalación de la tubería de aguas en hierro y plomo y las acometidas del alcantarillado. Reparaciones á precios económicos.—*San Nicolás 42, bajo.*

Traspaso.—Se hace de una tienda de Ultramarinos, situada en el mejor sitio de la calle de San Andrés, núm. 95. En la misma informarán.

Academia Mercantil

y Colegio de primera enseñanza.—Director: *D. Joaquín Martín Martínez,* profesor mercantil, abogado y maestro superior.—Feijóo, 9.
Desde 1.º de Septiembre, se reanudan las clases de primera enseñanza y de preparación para el ingreso en la Escuela Superior de Comercio, y para todas las asignaturas de la Carrera Mercantil en sus tres grados: Preparatorio, Elemental y Superior. Clases prácticas de cálculos mercantiles, Teneduría de libros é idiomas.—Carreras especiales.
Se admiten alumnos internos. Pídanse reglamentos.

Magnetismo

CONSULTORIO MAGNETOLÓGICO

Dirigido por el profesor

PEDRO INDIVERI

y el licenciado en Medicina y Cirujía

Guillermo Vila

Especialidades en el tratamiento de las enfermedades crónicas orgánicas, nerviosas y mentales, por la aplicación exclusiva del Magnetismo y del masage.
Curación de los perniciosos vicios de la embriaguez, del tabaco, morfinomanía y todos los males hábitos ó vicios de los jóvenes de ambos sexos, por la aplicación exclusiva del Hignotismo.
Fernando González, 5, segundo. (Entre Plaza de Orense y Camino Nuevo).
Casa única: Entre Huertas.

Río de la Plata

PRECIO FIJO

JUANA DE VEGA, 18 y 20.—ALAMEDA, 17 y 19.
Gran variedad en calzado para señora, cadete, niño y caballero.—Tejidos baratos.
Santiago Nieto García

Galo García Baquero, Médico especialista en garganta, nariz y oídos.—Consulta de diez á una.—*Plaza de Orense, 7, segundo.*

SAQUERÍO VACÍO USADO

Se compra á buen precio.—M. Fano, Riego de Agua, 12-2.º.—Coruña.—*Teléfono núm. 276.*

MARCOS PARA CUADROS

de molduras corrientes y de fantasía. Precioso y variado surtido en la Fábrica de Puig.

Médico Rodríguez

LA CORUÑA

Avenida de Linares Rivas, 2 y 3-4.º, (Garás), frente á los muelles del Muro, á la entrada de la población. Consulta á los forasteros de doce y media á dos de la tarde. Consulta general para todos, *incluso también forasteros,* de cuatro á ocho de la tarde.

JOHN MILLER & C.º

24, Chapel Street,
LIVERPOOL

Artículos de saneamiento de LOZA perfeccionada y GRES fino superior.
Exposición y venta exclusiva de los artículos de esta acreditada casa.
Amenedo y Hermano, Estrella, 8.—La Coruña.

Cemento Portland Tudela de Veguin, es el mejor conocido, como lo demuestra el que se haya empleado en el pavimento de los Cantones y se está empleando en la construcción de bloques para las obras de la Dársena.
VENDEDORES exclusivos para la Coruña

Amenedo y Hermano

ESTRELLA, 8

Representante general

Antonio Bugía, Urzáiz, 32.—VIGO

Gran Balneario de La Toja

Desde 1.º de Junio al 30 de Septiembre

Servicio de FONDA y de HABITACIONES á precios moderados

Espléndido GRAN HOTEL con Balneario

EN EL MISMO EDIFICIO

SERVICIO PÚBLICO de AUTOMÓVILES *desde la estación de Pontevedra, en combinación con la llegada de los trenes, desde el 15 de Junio*

Queda suprimido el servicio de lanchas de vapor desde Villagarcía.

AUTOMÓVILES MINERVA

con MOTORES sin válvulas

Patente (KNIGHT)

Para recibir el catálogo completo é informes, dirigirse á

Casal, Irmãos & Compañía

Garage "Minerva". OPORTO

Dr. F. Paz Amado

Médico Odontólogo

Linares Rivas, 9, pral. - La Coruña

Horas de admisión de clientes: de NUEVE á DOCE y de TRES á SEIS

Colegio Católico

de primera y segunda enseñanza

Carrera de comercio, preparación militar y estudios especiales

el más antiguo de los incorporados al Instituto

Director Propietario: *D. Ramón Castelo Rivero.* Presbítero

4, Príncipe, 4 - La Coruña

Desde el 1.º de Septiembre queda abierta la matrícula en este Colegio.
Calificaciones obtenidas en los exámenes de Junio en la Escuela Superior de Comercio y en el Instituto:
Matrículas de honor, 20; sobresalientes, 75; notables, 86; aprobados, 86, suspensos, 4
La enseñanza está á cargo de dieciseis acreditados profesores. Los alumnos internos pasarán los días festivos en el campo.

Internos, medio pensionistas y externos. Pídanse reglamentos.

2009 Ministerio de Cultura

VAPORES CORREOS ESPAÑOLES
DE LA

Compañía Trasatlántica

Viajes EXTRAORDINARIOS de La Coruña á la Habana

El día 12 de Octubre, saldrá de este puerto el vapor
Reina María Cristina
su capitán D. José Oyarbide
y el 12 de Noviembre, lo efectuará el vapor
Alfonso XIII
su capitán D. Luis Sopelana

Admiten pasaje y carga solamente para **Habana.**

Precios del pasaje.—En cámaras . . . . . desde 625 pesetas.
» del » En 3.ª preferente . . . » 425 »
» del » En 3.ª ordinaria . . . . » 225 »

más los impuestos y gastos de desembarque.

Para más informes, dirigirse á los Agentes de la Compañía Trasatlántica, Marina, 1, frente á Correos y Telégrafos.—La Coruña.

Lloyd Real Holandés

Compañía de Vapores Correos Rápidos

Próximas salidas de La Coruña para **Río de Janeiro, Montevideo y Buenos Aires**

PRECIOS DE PASAJE EN 3.ª CLASE

		Para Brasil	Para Montevideo y Buenos Aires
Frisia	30 Septiembre	Ptas. 270'—	Ptas. 250'—
Zeelandia	21 Octubre	» 270'—	» 250'—

Admitiendo pasajeros de 1.ª, 2.ª y 3.ª clase.
Los pasajes deben solicitarse con anticipación.
Los pasajeros y sus equipajes son conducidos gratuitamente á bordo por cuenta de la Compañía.
El impuesto es por cuenta del pasajero.

Representante general de la Compañía en España
Raymundo Molina y Conceiro,
Consignatario
La Coruña — Marina, 33 Vigo — Arenal, 10

¡Consúltese á los médicos!

"FERROGLIDINE"

lo mejor y más barato contra

Anemia

1'50 pesetas TUBO

De venta en
Farmacia J. VILLAR y principales mundo.

Representante España.—JOSÉ VILA.—Apartado 429.—Barcelona

No bebas más,

este vicio no es más que nuestra ruina.

Ahora es posible curar la pasión por las bebidas embriagadoras.

Los esclavos de la bebida pueden ser librados de éste vicio, aun contra su voluntad.

Una cura inofensiva llamada **Polvo Coza**, ha sido inventada, es fácil de tomar, apropiada para ambos sexos y todas edades y puede ser suministrada con alimentos sólidos ó bebidas, sin conocimiento del intemperante.

MUESTRA GRATUITA. Todas aquellas personas que tengan un embriagador en la familia ó entre sus relaciones, no deben dudar en pedir la muestra gratuita de Polvo Coza. Escriba hoy COZA POWDER Co., 76 Wardour Street, Londres, Inglaterra. El Polvo Coza puede ser tambien obtenido en todas las farmácias y si Vd. se presenta á uno de los depósitos al pié indicados puede obtener una muestra gratuita. Si no puede Vd. presentarse, pero desea escribir para adquirir la muestra gratuita, diríjase directamente á COZA POWDER CO. 76 Wardour Street, Londres 413

Depósitos: en **Coruña:** Farmacia de Sucesores de *J. Villar*, Real, 82.—Farmacia Moderna de *Daniel R. Sánchez*, Castelar, 18.—Farmacia de *Antonio Lens*, San Andrés, 33.—Farmacia de *E. Baleige*, Riego de Agua, 7.—Farmacia de *Pardo Reguera*, Real, 92.—Farmacia de *Fernando do Campo*, Real, 46.—Farmacia de *Emilio Rey*, San Andrés, 119.

En **Betanzos:** Farmacia de *Fermín Coucero S.*
En **Muros:** Farmacia de *Juan Campelo.*
En **Santa Eugenia de Riveira:** Farmacia de *Manuel Ares.*

Papel para envolver
En la imprenta de este periódico se vende
á 3'50 pesetas los 12 kilos
Tarjetas de visita desde 1'50 ptas. el ciento

Compañía Argentina de Londres

Directamente para Montevideo,

Buenos Aires y Bahía Blanca, saldrá de este puerto el día 18 de Septiembre el magnífico vapor

EL ARGENTINO

Admitirá pasajeros de tercera clase que disfrutarán de esmerado trato, alimentación española sin tasa, magnífica cama, cuartos de baño, luz eléctrica, etc., etc.

Precio del pasaje en tercera clase:

Pasaje entero, desde **diez** años . . . Pesetas 220'10
Medio pasaje, de **dos á diez** años . . . » 111'10
Menores de **dos** años, uno gratis por cada familia.

La conducción á bordo en lanchas de vapor de los pasajeros y de sus equipajes, es por cuenta de la Compañía.
Impuesto de transporte, por cuenta del pasajero.
Para informes y demás detalles dirigirse á su consignatario
Viuda de H. Hervada.—Real, 14.

Fotografía del chalet que S. de Orive regala á sus clientes

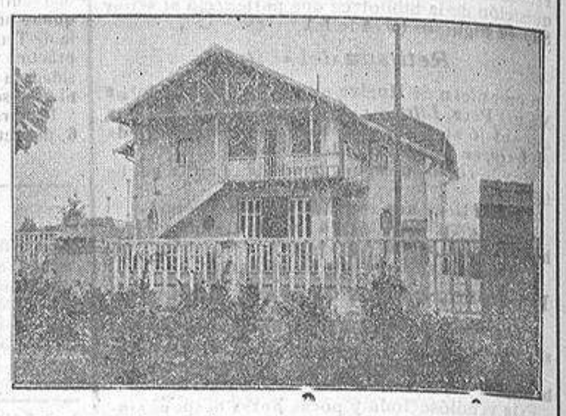

Consta de planta baja con un espacioso hall, comedor, cocina, dos retretes inodoros y un dormitorio, con salidas al jardín y huerta. Piso principal con acceso por el jardín, por la huerta y por el interior de la planta baja, compuesto de sala, tres grandes dormitorios, espacioso cuarto de baño y otro retrete inodoro y un camarote en el que además de los servicios propios de estos departamentos se hallan situados los depósitos de agua fría y caliente que surte á todo el chalet. Dispone gratuitamente de 500 litros diarios de agua absolutamente exenta de bacterias. El agua se conduce directamente desde los manantiales por cañería de hierro galvanizado hasta los depósitos del chalet. Es perteneció del chalet jardín y huerta espaciosos, todo ello cercado de tapias. Se encuentra en Jauregieta, á 5 minutos de peatón de la estación de Erandio tocante á una hermosa carretera; un minuto de la iglesia y á 20 minutos de Bilbao, con 10 trenes diarios. Residencia propiamente veraniega, á 15 minutos del mar. Se remitirá un billete, con su número correspondiente, combinado con los de la Lotería de 20 de Enero de 1912, al que remita á S. de Orive, Logroño, **seis pesetas**, en sobre monedero ó letra de Giro Mutuo ó Giro Postal, para recibir, en su cambio, el billete supradicho y 2 frascos del Licor del Polo, con otro de Agua de Colonia Orive de 3 pesetas, ó con otros dos de 1'50 pesetas, ó cuatro de 0'75 ptas., ó el que prefiera todo Agua de Colonia se mandará el equivalente en ésta. No hay necesidad de certificar las letras, pues nadie más que S. de Orive puede cobrarlas. El envío de los frascos será franco de embalaje y portes hasta la estación del ferrocarril más próxima del cliente, el cual ha de indicar la estación al tiempo de formular el pedido.—Logroño, 8 de Agosto de 1911.—*S. de Orive.*

Antes ¿Queréis Ahora

GANAR MÁS

Y TRABAJAR MENOS?

Trabajad

con medios modernos de transporte

Pedir precios, presupuestos y toda clase de detalles gratis á

ORENSTEIN Y ARTHUR **KOPPEL** MADRID: Paseo de Recoletos, 21. Gijón (Asturias): Marqués de San Esteban, 24.

CAFE NERVINO MEDICINAL del DOCTOR MORALES

Marca registrada

Nada más inofensivo ni más activo para los dolores de cabeza, jaquecas, vahidos, epilepsia y demás nerviosos. Los males del estómago, del hígado y los de la infancia en general, se curan infaliblemente. En las buenas boticas á 3 y 5 pesetas caja, se remiten por correo á todas partes. La correspondencia, *Carretas 39, Madrid.* En la Coruña, farmacia de los Sucesores de J. Villar

Tónico-genitales del Dr. Morales

MARCA REGISTRADA

Célebres píldoras para la completa y segura curación de las **enfermedades secretas.**

Cuenta 40 años de éxitos y son el asombro de los enfermos que las emplean. Principales boticas á 30 reales caja, y se remiten por correo á todas partes.

La correspondencia, *Carretas, 39 Madrid.*
En la Coruña, farmacia de los Sucesores de J. Villar

DESCUBRIMIENTO SENSACIONAL

Curación de las enfermedades de la piel y también de las llagas de las piernas

LA PIEL

MALES DE LAS PIERNAS

Antes de la curación

Después de 15 días de tratamiento

Hemos señalado á los lectores de este periódico el descubrimiento sensacional del señor **RICHELET,** farmacéutico y químico en Sedan, de Francia, en lo que toca á las enfermedades de la piel. Aquí la lista de estas enfermedades que han sido curadas, después de algunos días, por este tratamiento maravilloso.

Eczema, herpes, impotigos, acnes, sarpullidos, prurigos, rojeces, zarpullidos' tarináceos sycosis de la barba, comezones, llagas varicosas y eczemas varicosas de las piernas, enfermedades sifilíticas.

Este maravilloso tratamiento ejerce su acción tanto sobre el punto en el cual se localiza el mal como sobre la sangre, que, después de algunos días, se encuentra transformada y purificada.

Todos los ensayos tuvieron buen éxito, y no se ha producido jamás una recaída después de la curación.

El precio del tratamiento es proporcionado con todas las condiciones de la fortuna.

(Existe también un tratamiento para los niños de tres años hasta diez y seis).

Acaba el señor **RICHELET** de instalar depósitos de sus tratamientos en todas las boticas y droguerías de España.

Un folleto, en lengua española, tratando de las enfermedades de la piel, ha de ser remitido gratuitamente por los depositarios á todas las personas que lo pidan.

Para obtener también gratuitamente ese folleto, basta dirigirse al señor

L. RICHELET, 13, rue Gambetta en Sedan (Francia)

Depósito general y venta: Droguería de D. Francisco Loyarte, calle de San Ignacio de Loyola, 9 (frente al Mercado), San Sebastián.

Puntos de venta en **LA CORUÑA:** Bescansa y Hermano, Real, 21; José Villar, farmacia, y droguería, Real, 23; farmacia y droguería Central, San Andrés 119, y farmacia Europea, Real, 55 y Marina, 31.

Pianola-Metroestilo-Themodist

El Pianola es superior á todos los aparatos automáticos, no es posible dejar de admirar su precisión escuchando la reproducción de las interpretaciones de los más celebrados pianistas.

Prevenimos á los que compren el **Pianola** exijan este nombre grabado en los verdaderos aparatos de **The Æolian C.º**

Venta exclusiva en Galicia de los incomparables pianos **Steinway - Rönisch** y **Ortiz** y **Cussó.**

Pianos **Erard-Gaveau** y **Estela.** **Armoniums** de **Christophe**

ALMACÉN DE MÚSICA É INSTRUMENTOS

de Canuto Berea y Compañía

Matías Lopez

CHOCOLATES Y DULCES

Probad los exquisitos chocolates que fabrica esta casa, reconocidos por todo el mundo como superiores á todos los demás.

Sus cafés, dulces y bombones son los preferidos por el público en general.

Pedidlos en los establecimientos de ultramarinos y confiterías de España.

Fábricas: **Madrid** y **Escorial**

Nelson-Line

Vapores rápidos al Río de la Plata

SALIDAS QUINCENALES FIJAS PARA MONTEVIDEO Y BUENOS AIRES

Autorizada por la Dirección general de Comunicaciones de España para la conducción de correspondencia.

Próximas salidas de La Coruña y Vigo, para Montevideo y Buenos Aires.

VAPORES	DE LA CORUÑA	DE VIGO
Highland Harris	12 de Septbre.	13 de Septbre.
Highland Watch	26 de Septbre.	27 de Septbre.
Highland Enterprise	24 de Octubre	25 de Octubre
Highland Heather	7 de Noviembre	8 de Noviembre
Highland Brigade	21 de Noviembre	22 de Noviembre
Highland Hope	5 de Diciembre	6 de Diciembre.

Su porte de 7.000 toneladas y 15 millas de marcha, aseguran el viaje en dieciocho días.

PRECIO DEL PASAJE **225 pesetas**

En estos precios está incluído el impuesto de transporte.

Estos vapores admiten tambien pasajes de primera, segunda y tercera clase, garantizando un buen trato. Llevan á bordo cocineros y camareros españoles.

Los pasajeros deberán presentarse la víspera de salida para retirar los billetes.

NOTA.—Las salidas de estos vapores son fijas el día anunciado.

Para informes y carga, pueden dirigirse, en Vigo, á don V. M. S. Cristóbal, y en la Coruña, á don Eduardo Murillo.

Las Cuatro Estaciones

TEMPORADA DE VERANO DE 1911

Gran sección de Sastrería

Trajes hechos á medida de buena lanilla	40 Ptas.
Id. id. id. de lanilla superior	50 »
Id. id. id. de lanilla (estilo inglés)	50 »
Id. id. id. de lanilla Mitto	60 »
Id. id. id. de lanilla superior (estilo inglés)	70 »
Guarda-polvos forrados en seda	70 »
Americanas de alpaca	12 »
Americanas de dril	5 »
ATENCIÓN	
Trajes de dril para niños, á	6 »
Trajes de marinera para niños, á	8 »
Gabanes de dril para viaje y automovilistas, á	12 »

Especialidad en géneros negros para señores Sacerdotes, para Sotanas y Manteos.

Esta Casa tiene un acreditadísimo **cortador** para toda clase de prendas.

Las Cuatro Estaciones

31 RIEGO DE AGUA, 31.—(Al lado del Banco de España)

The British and South American Steam Navigation C.º-Ldt.

Houston Line

Compañía de Vapores á la América del Sur

Para **Montevideo** y **Buenos Aires** directamente saldrán de la Coruña, el día 19 de Septiembre de 1911, el rápido vapor

HYPATIA

y el día 26 de Septiembre de 1911 el vapor

HERMIONE

que admitirán pasajeros de Cámara y tercera clase para los indicados puertos.

Los vapores de esta Compañía tienen espaciosas instalaciones, cuartos de baño y servicio médico gratuito, y llevan para el servicio del pasaje de tercera clase cocineros y camareros españoles.

La alimentación es sana y abundante, con vino y pan fresco á todas las comidas.

Atracan á los muelles de Buenos Aires, evitando con esto las molestias de transbordo al pasaje, é invierten de ordinario en la travesía dieciocho días.

Los pasajeros deberán presentarse por lo menos dos días antes de la fecha de salida, á fin de poder habilitar sus billetes en la forma que prescribe la nueva Ley de Emigración.

Precios del pasaje en tercera clase:

Entero, de diez años en adelante . Ptas. 220
Medio, de dos á diez años. . . . » 110
Hasta dos años uno gratis por cada familia.

El impuesto de transporte es por cuenta del pasajero.

Los pasajeros y sus equipajes son conducidos por cuenta de la Compañía en lanchas de vapor, desde el muelle al buque.

Consignatarios: **Baña y Vázquez,** Cantón Grande, 25.—Coruña.

Compañías Hamburguesas

Eduardo del Río y Comp.ª—Agentes generales en La Coruña

CANTON PEQUEÑO, 9 y 10

Próximas salidas para Río Janeiro, Montevideo y Buenos Aires

			Precios para Río Janeiro	Precios para Montevideo y Buenos Aires
15 Septbre.	Correo	Santa Elena	—	Ptas. 235'10
1.º Octubre	Rápido	König F. August	Ptas. 255'10	» 255'10
2 Octubre	Correo	Santa Fé	—	» 235'10
3 Octubre	Correo	Belgrano	—	» 235'10
16 Octubre	Correo	Entrerríos	—	» 235'10
18 Octubre	Correo	Córdoba	—	» 235'10
24 Octubre	Rápido	Cap Blanco	» 270'10	» 280'10
1.º Novbre.	Correo	Santa María	—	» 235'10

Los niños mayores de diez años pagarán *PASAJE ENTERO.*—Los de dos á diez años *MEDIO PASAJE.*—Los menores de dos años *GRATIS* uno por familia.—Los impuestos son á cargo del pasajero.—Los pasajeros deben pedir plaza con anticipación para evitar la falta de sitio.

NOTA IMPORTANTE.—Los pasajeros y sus equipajes serán conducidos gratuitamente, en lancha de vapor, desde el muelle á bordo del buque.

Esta lista anula las anteriores

VAPORES CORREOS

del Lloyd Norte Alemán de Bremen

Salidas del puerto de la Coruña para **Montevideo y Buenos Aires.**

Vapor **Eisenach**	el 7	de	Octubre
» **Wittekind**	el 21	de	Octubre
» **Giesse**	el 4	de	Noviembre

Precios en tercera clase. . . . . **Pesetas 240**

Todos los vapores de esta línea están dotados de aparatos de Telegrafía sin hilos.

Los impuestos por cuenta de los pasajeros.

Para más informes dirigirse á los Sres. Pedro Barrera y Compañía.—La Coruña.

La curación del
DOLOR DE MUELAS
y la hermosura de la
BOCA
se logran siempre con el uso de la
MENTHOLINA DENTÍFRICA

DIENTES MUELAS LABIOS ENCÍAS

que prepara el **Dr. Andreu,** de Barcelona, á base de quina calisaya y menthol del Japón.

Con el uso de la **MENTHOLINA** se consigue siempre calmar el dolor de muelas, emblanquecer y fortalecer la dentadura, aromatizar el aliento y dar vigor á las encías, evitando así la caries y la oscilación de los dientes.

Su olor y sabor son tan exquisitos y agradables, que deja la boca fresca y aromatizada por mucho tiempo.

La **MENTHOLINA** en polvo, usada con el elixir aumenta la blancura y belleza de los dientes.

Pídanse en todas las farmacias, droguerías y perfumerías.

Nitrato de Sosa

Es el abono químico de efectos más rápidos y visibles para todos los terrenos y cultivos. Para informes gratuitos sobre su aplicación dirigirse á

D. Juan Gavilán
Delegado en España de los Productores de Nitrato de Chile
JOVELLANOS, 5, MADRID

2009 Ministerio de Cultura