

VENTA DE 1000 BONOS DE LA EXPOSICION UNIVERSAL DE PARIS

PROVISTOS DE 25 «TICKETS» DE ENTRADA Y QUE ADEMÁS GOZAN DEL DERECHO A LOS GRANDES PREMIOS

QUE SE ESPECIFICAN EN EL SIGUIENTE CUADRO DE SORTEO

SORTEOS QUE SE VERIFICAN DURANTE LA EXPOSICION

PRIMER SORTEO.—EL 31 DE MAYO DE 1889	SEGUNDO SORTEO.—EL 30 DE JUNIO DE 1889	TERCER SORTEO.—EL 31 DE JULIO DE 1889
Premio mayor. 100000 francos	Premio mayor. 100000 francos	Premio mayor. 100000 francos
Segundo premio. 10000 »	Segundo premio. 10000 »	Segundo premio 10000 »
10 premios de. 1000 »	10 premios de. 1000 »	10 premios de. 1000 »
100 premios de. 100 »	100 premios de. 100 »	100 premios de. 100 »
CUARTO SORTEO.—EL 31 DE AGOSTO DE 1889	SEXTO SORTEO.—EL 31 DE OCTUBRE DE 1889	QUINTO SORTEO.—EL 30 DE SETIEMBRE DE 1889
Premio mayor. 100000 francos	Premio mayor. 500000 francos	Premio mayor. 100000 francos
Segundo premio. 10000 »	(O SEAN 2.000000 DE REALES)	Segundo premio. 10000 »
10 premios de. 1000 »	2 premios de. 10000 »	10 premios de. 1000 »
100 premios de. 100 »	10 premios de. 1000 »	100 premios de. 100 »
<p>DESPUES DE LA EXPOSICION SE VERIFICARÁN LOS SIGUIENTES SORTEOS:</p>		
Desde 1890 á 1899, un sorteo el 15 de octubre de cada año, con	Desde 1900 á 1964 un sorteo el 15 de octubre de cada año, con	
1 premio mayor de. 50000 francos	1 premio mayor de. 10000 francos	
10 premios de. 1000 »	1 segundo premio de. 2000 »	
120 premio de. 100 »	200 premios de. 100 »	
	1000 reintegros de. 25 »	

TODOS LOS BONOS que queden en circulacion el año del último sorteo, SE REINTEGRARÁN Á 25 FRANCOS en dicha fecha.

VENTAJAS DE ESTOS BONOS

Como á cada bono acompañan 25 tickets ó billetes de entrada á la Exposición, las numerosas personas que piensen visitarla encontrarán la grandísima ventaja de obtener gratis el bono con derecho á los premios y reembolsos más arriba indicados, pues los 25 tickets tendría que comprarlos necesariamente para visitar la Exposición, porque no habiendo torniquetes en las puertas, el derecho de entrada se paga con tickets y no con moneda corriente, para lo cual hay que proveerse previamente en París de dichos tickets en los estancos ó en las estafetas de correos y telegrafos. Además se ahorran esta molestia previa de buscar los tickets en París, pues una vez provistos de los que van unidos á los bonos, no tienen más que ir directamente á ésta y entregar el ticket á la entrada.

Para los que no piensan ir á París, el bono resulta ser un billete de lotería, con el cual no se pierde nunca el dinero jugado, puesto que todos los bonos que no hayan obtenido premio se reembolsarán en su día al precio de 25 francos á que se han emitido. Estas personas, aunque no puedan utilizar para ellas mismas los tickets, como pueden distribuirlos ó cederlos á quien tengan por conveniente, encontrarán con facilidad entre sus parientes, amigos ó conocidos, alguien á quien cederlos, bien regalándoselos (obsequio que agradecerá mucho el que lo reciba y no costará nada al que lo dé), bien vendiéndoselos y evitándole así la molestia de procurárselo en París, en cuyo caso también hace un favor, obteniendo la ventaja de que el bono, con que se queda, es un billete de lotería que entra en suerte PARA GANAR HASTA DOS MILLONES DE REALES, en el caso más favorable, y que le ha resultado gratis.

Para todos es, pues, ventajoso el bono, por los muchos conceptos enumerados.

Estas grandes ventajas explican el éxito sin precedente que la emisión de los bonos de la Exposición ha tenido en París, donde la suscripción se ha cubierto tantas veces, que solo se ha distribuido 1 1/2 por 100 de las suscripciones múltiples, es, decir, que el suscriptor que pidió 200 bonos, por ejemplo, solo tiene hoy tres á su disposición.

Esta escasez de bonos tiene dos consecuencias:

Primera: que se vendan los poquísimos que se encuentran con una prima, ó sobrepeso, ya importante, y que aumentará á medida que los extranjeros vayan acudiendo á París, deseen comprar bonos y no los haya en la plaza.—Segunda: la imposibilidad que muy pronto habrá de procurárselos á ningún precio, y mucho menos provistos de los 25 tickets, que es lo que los hace más ventajosos.

Previendo estas consecuencias, y deseando que los españoles no se vean privados de las verdaderas ventajas que ofrece cada Bono con sus correspondientes 25 tickets, una empresa particular se ha asegurado de la posesion de 1000 Bonos con sus tickets que pone á disposicion del público al precio invariable de

28 PESETAS LA SOCIEDAD GENERAL DE ANUNCIOS CARMEN, 18, 1.º

está encargada de la venta de estos Bonos en Madrid, y el público puede luego adquirirlos en dichas oficinas. También recibirá el anuncio por carta acompañada de las 28 pesetas en letra ó libranza del Giro Mútuo, con más los gastos de correo y certificado.

<p>MA DE CRIA PARA CASA DE A los padres, leche fresca. Embaldosados. 64, darán razon.</p> <p>SOLO ARREGLAN PRONTO y bien máquinas de coser, y se va á domicilio, calle de la Abada, 2b.</p>	<p>EXPOSICION DE 1889 Un hombre formal, 45 años, libre, muy al corriente de los negocios, desea representar un depósito cualquiera en la Exposición de París. Escribir á M. Destournelles, 80, rue Trouffaut, Paris.</p>	<p>ESENCIA DE ZARZAPARRILLA CONCENTRADA.—El mejor atemperante y depurativo de la sangre. Frascos á 4, 6, 9 y 12 rs. El jarabe á rs. Farmacia de Sanchez Ocaña Atocha. núm. 35, frente á la de Relatores.</p>	<p>CONSTRUCCIONES ECONÓMICAS Sistema ANDERSON, cubiertas con feltro alquitranado. Dirigiéndose á DON R. LIAS, HORTALEZA, 67</p>
---	---	---	--

PEPTONA DE CARNE

CARNE DE VACA DIGERIDA ARTIFICIALMENTE CON EL AUXILIO DE LOS FERMENTOS DIGESTIVOS

Es de infalible resultado en las convalecencias de largas enfermedades, anorexia; cuando el estómago no tolera ninguna alimentación, último periodo de la cirrosis, úlceras gástricas, catarros intestinales, de los niños con especialidad; cuando se quieren levantar rápidamente las fuerzas de un enfermo; tisis; consunción y otros muchos que el médico es el llamado á indicar en las distintas enfermedades que la humanidad padece.

Chocolate de Peptona.—Es una forma muy agradable de administrar el medicamento y puede utilizarse para variar cuando el tratamiento ha de ser largo, para continuar la medicación en los viajes, y para los niños que generalmente son refractarios á todo medicamento.

Primera y única fabricacion en España de las PEPTONAS y sus preparados FARMACIA Y LABORATORIO DE ORTEGA LEON, 13, MADRID

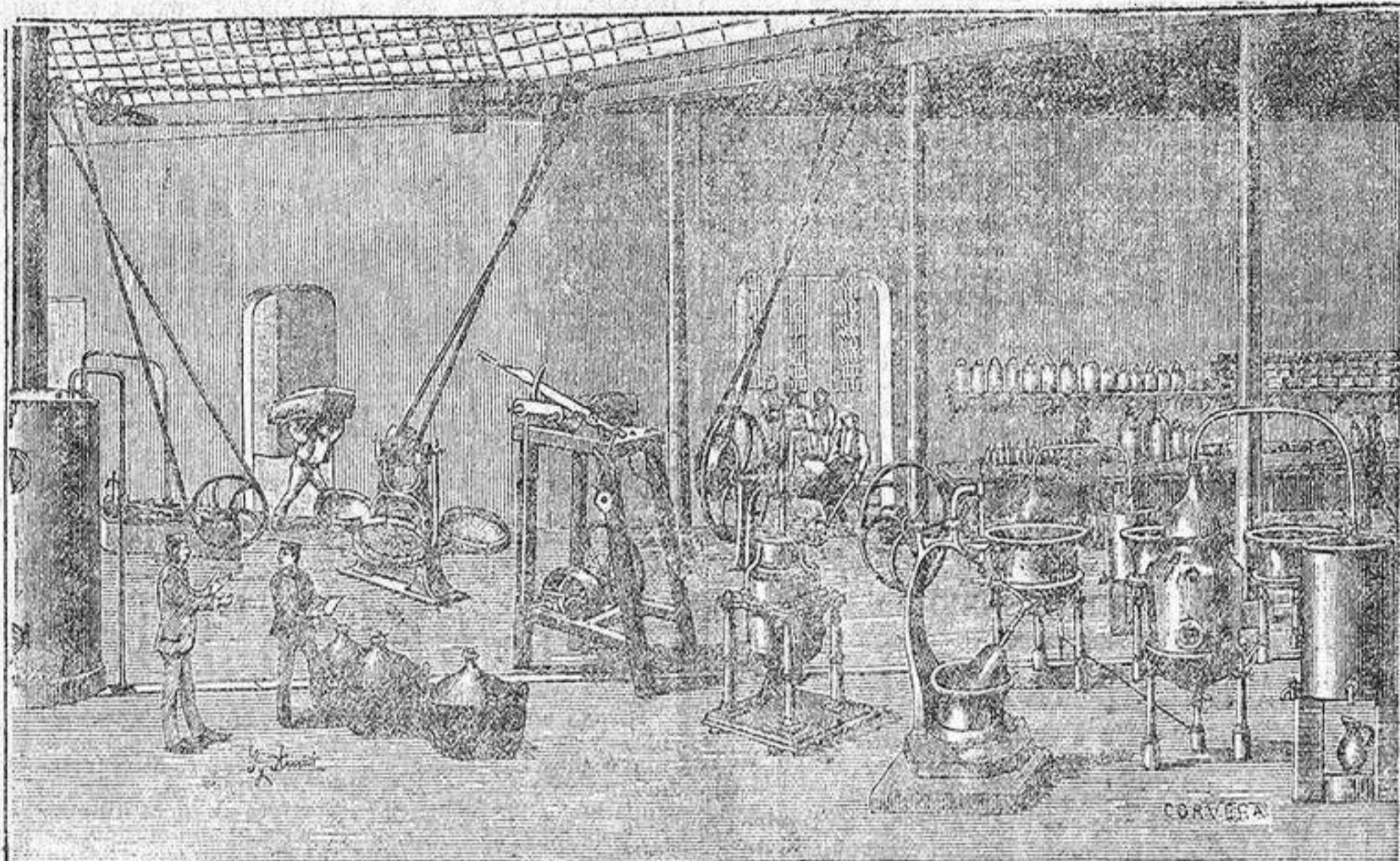

LABORATORIO DE G. ORTEGA. LEÓN, 13 Y QUEVEDO, 7.—MADRID.

PEPTONA DE LECHE

LECHE DE VACAS DIGERIDA ARTIFICIALMENTE CON EL AUXILIO DE LOS FERMENTOS DIGESTIVOS

Conteniendo la leche todos los elementos indispensables para la perfecta nutrición, es de indisputable valor en las enfermedades de los niños, y cuando se trata de sostener una dieta láctea, que pocos estómagos toleran en la cantidad necesaria para reparar las fuerzas de un enfermo.

Estambien de gran utilidad en los catarros intestinales y en los casos de debilidad extrema de los ancianos.

Peptona de leche fosfatada.—Asociada al fosfato de cal es el complemento del tratamiento de muchas enfermedades de los niños, como el raquitismo, escrófulos, etc., sustituyendo ventajosamente al aceite de hígado de bacalao por ser más nutritiva y siempre tolerada aun por los estómagos más débiles.

Primera y única fabricacion en España de las PEPTONAS y sus preparados FARMACIA Y LABORATORIO DE ORTEGA, LEON, 13, MADRID

VINO DE PEPTONA DE ORTEGA

Preparado con vino generoso da tonicidad al estómago y facilita la digestión. Es indispensable á los convalecientes y personas débiles y todos los que padezcan de inapetencia, gastralgia, dispepsia y anemia, clorosis, úlceras gástricas, catarros intestinales, tisis, consunción cuando el estómago no tolera alimentación y siempre que la digestión se verifica de una manera irregular.

LOS CONVALECIENTES se reponen prontamente tomando el VINO, que aumenta y da tonicidad al estómago, preparándolo para recibir la alimentación ordinaria.

LAS PERSONAS «DEBILITADAS» por excesos ó por el trabajo necesitan aumentar la nutrición con el VINO DE PEPTONA.

LAS EMBARAZADAS deben emplearlo todo el tiempo que dure el embarazo para que su naturaleza no se destruya.

Contiene los vómitos, y de consiguiente aumenta la nutrición.

LAS SEÑORAS QUE DAN DE MAMAR á sus hijos deben usarlo constantemente para que la leche sea más nutritiva, los niños se crien sanos y robustos y aumente la secreción de la leche. Los niños, en los primeros años, deben tomar constantemente el Vino de Peptona.

LOS ANEMICOS deben emplear el *Vino ferruginoso*, que tiene las propiedades nutritivas del anterior, más la reconstituyente del hierro.

Vino de Peptona con fosfato de cal.—Sabida es la necesidad de los fosfatos en el organismo y que su falta puede ser causa de graves enfermedades. Los niños raquíticos y escrófulos y los adultos que, á pesar de alimentarse bien, sienten debilidad, no correspondiendo las fuerzas á la alimentación que toman, deben usarlo de continuo como vino de postre.

ADVERTENCIA IMPORTANTE. Siendo estos preparados más bien alimento que medicamento su empleo no debe en nuestro concepto limitarse al tratamiento de los enfermos, sino hacerse extensivo á todos aquellos individuos (los niños principalmente) que, en buen estado de salud, son de constitucion delicada, puesto que tenemos la seguridad de que no les ha de producir malestar alguno, dada su propiedad de pasar inmediatamente al intestino y en condiciones de ser completamente asimilados. En todos los casos deben procurar emplearlos tan pronto como se advierta deficiencia en la nutrición, cualquiera que sea la causa que la produzca, en la seguridad de que ha de ser agradecido nuestro consejo.

PRECIOS DE VENTA EN ESPAÑA

	Pesetas.
Vino de peptona.	5
— y hierro.	5
— y quina.	6
— hierro y quina.	6
— fosfatado.	6
— y diastasa.	6
Peptona de carne.	3
— en polvo.	3
— de leche.	4
— de leche fosfatada.	4
Chocolate de peptona (500 gramos).	3
— de peptona, formas napolitanas (caja).	4



FABRICACION POR MEDIO DEL VAPOR Y VENTA POR MAYOR EN EL LABORATORIO, QUEVEDO, 7, MADRID.

Venta por menor: En Madrid, Ortega, Leon, 13.—En provincias: Alicante, Soler.—Albacete, Martinez.—Avila, Puente.—Badajoz, Camacho.—Barcelona, Pizá, Jimeno, Vehis, Ferrer, Vidal, Fábregas, Bertran, Roca, Escrivá, Gorgot y Sociedad Farmacéutica.—Bilbao, Bengoa.—Burgos, Guilarte y Escobar.—Caceres, Carrasco.—Cádiz, Matute hermanos.—Ciudad-Real, Andrade.—Córdoba, Avilés.—Coruña, Villar.—Cuenca, Llandrés.—Gijón, Escudera.—Granada, Rubio.—Guadalajara, Bartolomé.—Haro, Baltanás.—Huelva, Figueroa.—Huesca, Camo.—Jaen, Morales y Ruiz de la Higuera.—Jerez, Gonzalez Rojas.—Leon, Merino.—Lérida, Abadal.—Logroño, Fernandez y Gomez.—Lugo, Iglesias.—Málaga, Rodriguez.—Murcia, Ruiz Seiguer.—Orotava (Canarias), R. Gomez.—Oviedo, Ceñal, Diaz Arguñelles y Martinez.—Palencia, Fuentes, Escudero, Barco, Sadaba y Alvarez.—Carrion, Macho.—Pamplona, Negrillos.—Pontevedra, Maquiciza.—Salamanca, Beltran Heredia.—San Sebastian, Tornero.—Santander, Perez Molino, Vega, Porrua y Saro.—Segovia, Viada de Gil Martin.—Sevilla, Fernandez, Arguñelles, S.—Soria, Monge.—Talavera, Lizana.—Tarragona, Cuchi.—Toledo, Santos y Agustín.—Tortosa, Carpa.—Valencia, Postas.—Valladolid, Ballogin, Jalvo, Aragon y Rovira.—Vitoria, Angulo.—Zamora, Martinez.—Zaragoza, Rios hermanos.—Almería, Vivas.—Gerona, Vivas.—Teruel, Jimenez, y en todas las principales farmacias de España.

NUTRICION COMPLETA SIN LA INTERVENCION DE LAS FUERZAS DIGESTIVAS DEL INDIVIDUO