

SECCION DE ANUNCIOS.

COMPANIA COLONIAL.

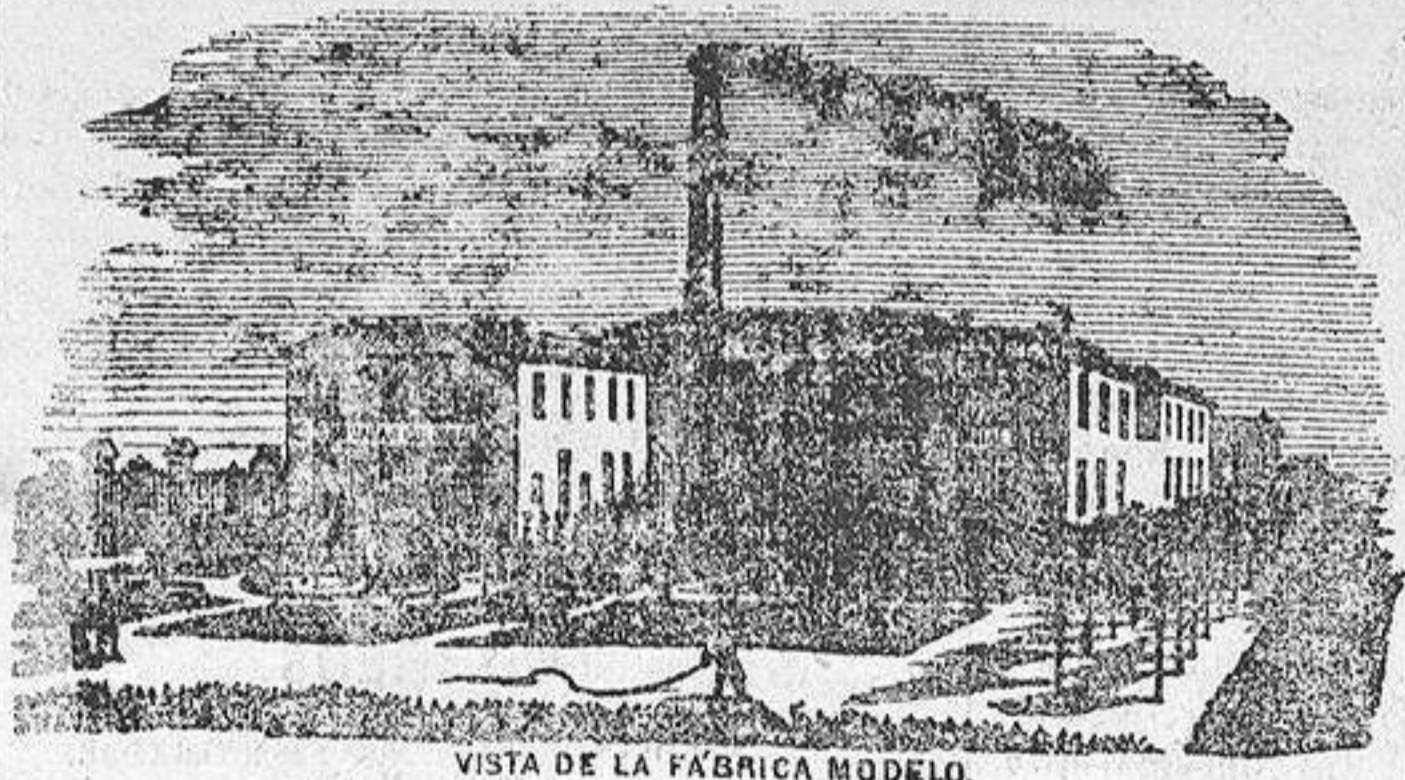

VISTA DE LA FÁBRICA MODELO.

CHOCOLATES

FÁBRICA MODELO FUNDADA EN 1854.
once medallas de premio

CAFÉS, TÉS, TAPIOCA,

antigua nombradía y superioridad.

Depósito general calle Mayor, 18 y 20, Madrid.
Sucursal Montero, 8.

VENTA EN TODA ESPAÑA

NOTA. La Compañía Colonial fué la primera que plantó en España, en el año 1854, la fabricación del chocolate con maquinaria de vapor, elevándola á la altura de una importante industria y al último grado de perfección; nadie ignora, que su Fábrica modelo ha servido de estímulo para la gran mejoría que han experimentado, en beneficio del público, todos los chocolates en general, y tal es la aceptación del método moderno, que en el día, la Casa fundadora, además de la venta considerable que tiene para Madrid y pueblos circunvecinos, manda á provincias sobre cinco mil libras diarias, mientras que antes, estas mismas provincias remitían á Madrid para su consumo, crecidísimas cantidades.

En Cafés, Tés y Tapioca, fué también la Compañía Colonial la que importó el progreso, el que consta por la marcada preferencia que desde tanto tiempo están obteniendo las clases de la Compañía, lo que por cierto es la mejor recomendación.

Depósito en Alicante, establecimientos de los Sres. D. José Ferrer, D. Andrés Villaplana, D. Antonio Bernacer, D. Nicolás Saenz y D. Antonio Orozco.

LA ILUSTRACION

ESPAÑOLA Y AMERICANA.

AÑO XV.

Periódico lujoso, y de magníficos grabados con amena é instructiva lectura, dirigido por D. Abelardo de Cárlos.

ENTRADA EN ESPAÑA

DE LA REINA MARÍA VICTORIA.

por D. Blas de Loma y Corradi.

Esta reseña detallada de lo ocurrido durante la permanencia de S. M. en esta capital, y que contiene dos grandes retratos de los reyes, se vende en la imprenta de este periódico á 8 reales ejemplar.

SERVICIO SEMANAL ENTRE ALICANTE Y ORÁN.

VAPOR AMALIA.

Saldrá de este puerto todos los martes á las 4 de la tarde directamente para Orán. Admite carga y pasajeros. Consignatarios D. Gregorio Carratalá é hijos, calle de San Fernando, núm. 25.



Servicio semanal.

VAPOR DON JUAN TENORIO.

Saldrá de este puerto todos los martes á las cuatro de la tarde para Orán.

Admite carga y pasajeros. Consignatario D. José Carratalá y Blanes, calle de Gravina, núm. 14.

VAPOR VICTORIA.

Saldrá el 23 del corriente para Cartagena, Málaga, Cádiz, Vigo, Carril, Coruña, Ferrol, Rivadeo, Gijón, Santander y Bilbao.

Admite carga y pasajeros. Consignatarios, Carey y comp.^a

Línea de Sevilla á Marsella.

El vapor VALENCIA saldrá el 28 del corriente para Valencia, Barcelona, S. Feliu, Palamós y Marsella.

Admite carga y pasajeros. Consignatarios los Sres. M. Guardiola y hermano.—San Fernando, 9.

GUILLEN LOPEZ HERMANOS

Mayor 13 y 15, Alicante.

Á LOS CARPINTEROS, HERREROS Y DEMÁS OFICIOS.

Procedentes de las mejores fábricas inglesas ofrecen los artículos siguientes:

Azulejas.	Linias.	Triángulos.
Hachas.	Escofinas.	Barrenas.
Garlopas.	Sierras.	Berbiques.
Cepillos.	Serruchos.	Formones.
Junteras.	Verdugos.	Gubias.
Guillames.	Compases.	Roblonos.
Tenazas.	Terrajas.	Bescuadras.
Alicates.	Triscadores.	Destornillador.

Gavarrotos y puntas de París.

FERRETERIA.

Si el público desea encontrar buen género á precios económicos que acuda casa de Guillen Lopez Hermanos, calle Mayor 13 y 15, Alicante y encontrarán los siguientes:

Pernos de todos tamaños.
Visagras de todas dimensiones.
Cerraduras para puertas de calle, mediera, sala, cuarto, armario, cajón, arca, etc.
Cerrojos ó «forrellats» y fallebas
Pasadores para puerta cochera, calle, sa'a, balcon, vidrieras, etc.
Planchas para ropa, de vapor y ordinarias.
Estaños en barras.
Planchas de zinc y latón.
Hoja de lata, dulces y agrias.

QUINCALLA.

Maletas, sombrereras, cuchillos, tenedores, cucharas, hules, plumeros, grifos, batidores, peines, cepillos, bastones, sombrillas, patacas, navajas, cortaplumas, tijeras, lancetas, revolvers, lanas, hilos, cañamazo, jaulas y gran infinidad de objetos que el público encontrará casa de Guillen Lopez Hermanos, calle Mayor 13 y 15, Alicante.

A LAS SEÑORAS Y CABALLEROS.

En este acreditado comercio se encuentra un variado surtido de perfumería: Jabones superiores, colonias, aceites, pomadas, opiatas, cosméticos, agua florida y espon-

jas superiores, procedentes de la fábrica de Violet, Paris, y de las mas distinguidas del país.

Guillen Lopez Hermanos.—Alicante.

FLOWERS DE DEVON.—El perfume mas delicioso para el pañuelo y la toilet, mas dulce, suave y duradero que ningun otro. Este exquisito perfume es la destilacion de las flores que sólo nacen en el condado de Devonshire, llamado el Jardin de Inglaterra por efecto de su belleza y fertilidad. Es el perfume de todas las personas elegantes que no vuelven á desear otro, una vez que han usado este.—HARTNOLL QUIMICA DE LONDRES.—Solo agente en España M. Prieto. Se vende en todas las perfumerías de crédito de España.

En Alicante, farmacia de D. José Cárlos Bellido, Libertad, 30.

FARMACIA

DE D. J. CÁRLOS BELLIDO,
Plaza de la Libertad. (antes de las Barcas).
ALICANTE.

TINTURA DE ÁRNICA

(Fórmula de los religiosos del San Bernardo).

Doce gotas de tintura en medio cuartillo de agua hacen un liquido excelente para toda clase de contusiones.—En las quemaduras debe usarse pura.—En ambos casos, tómense, además, tres cucharaditas al día de un liquido compuesto con una gota de tintura y doce cucharadas de agua.

RETRATOS,

PORCELANA EN RELIEVE.

El artista Guyot, pintor-fotógrafo, tiene el gusto de ofrecer al público esta nueva clase de retratos, que por su estrema finura y perfección, obtuvo gran aceptación en todas las principales capitales de España y del extranjero.

También se hace toda clase de trabajos concerniente á la pintura y fotografía.

Vive, paseo de Mendez Nuñez, al lado de la posada de la Union.

JARABE DEPURATIVO

DE CORTezas DE NARANJAS AMARGAS CON IODURO DE POTASIO

DE J. P. CAROSE.

2, rue des Lions-Saint-Paul, Paris.

El Ioduro de potasio es un verdadero alterante, un depurativo de grande eficacia; asociado al jarabe de cortezas de naranjas amargas es bien recibido por todos los estómagos sea cual fuere la constitucion del enfermo sin perturbar ninguna de las funciones. Su composicion siempre igual permite á los médicos fijar las dosis segun los diversos temperamentos y las afecciones escrofúlicas, tuberculosas, cancerosas, sífilíticas secundarias y ferriáticas, aun reumáticas, para las cuales es el más seguro específico.

En Madrid: Ferrer y C^a, S. M^a, Barrell h^a, Comellas, Marco y Miquel.

Depósito en Alicante, farmacias de los señores Soler y Rodríguez Hernandez.

NORTONS CAMOMILE PILLS

Remuevaso la causa y el efecto cesará.

El mejor remedio para la indigestión y para todos los males del estómago son las

PÍLDORAS DE MANZANILLA, DE NORTON.

Son muy recomendadas por la facultad y usadas en los hospitales y por el público en Inglaterra, Francia y las naciones mas adelantadas.—La experiencia de mas de 30 años del uso de estas píldoras ha hecho decir á los mas eminentes médicos, que son el mejor amigo de la familia.—Se venden á 7 reales 50 cents. cada bote en todas las farmacias y boticas de España, en donde se dan gratis prospectos é instrucciones.—Solo agente para España, la Agencia General Hispano-Americana en Londres.—Depósito en Madrid.

Depósito en Alicante, Farmacia de D. J. C. Bellido.

VAPORES-CORREOS DE A LOPEZ Y C.^a

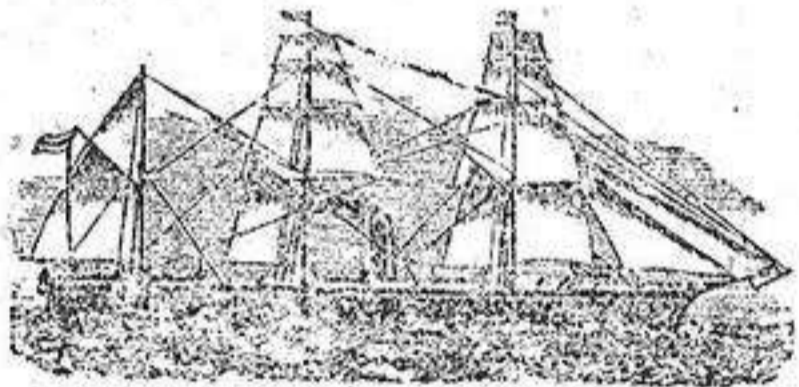

LÍNEA TRASATLÁNTICA.

Salidas de Cádiz, los días 15 y 30 de cada mes á la una de la tarde para Puerto-Rico y la Habana.

LÍNEA DEL MEDITERRÁNEO.

SERVICIO PROVISIONAL ENTRE

Barcelona, Valencia, Alicante, Málaga y Cádiz, en combinacion con los ferro-carriles del Mediterráneo.

SALIDAS DE ALICANTE.

Para Valencia y Barcelona los días 3 y 18 por la noche.

No tocará en Valencia si no se presenta suficiente carga.

Para Málaga y Cádiz los días 9 y 24 por la noche.

Darán mayores informes los Sres. Facs hermanos y compañía.

MAQUINAS AMERICANAS PARA COSER, DE LA COMPANIA de Singer, á 700 y 800 rs.

SEDA NEGRA SUPERIOR.	4	1 1/2 rs. un carrete.
» » » »	140	» 32 carretes.
» » extra superior.	5	» un carrete.
» » » »	150	» 32 carretes.

AGUJAS PARA MÁQUINA, varios sistemas.

Una aguja.	7 cuartos.
Una docena.	9 rs.

MAQUINAS WHEELER Y WILSON, A 640 Y 720 REALES.

MAQUINAS CIRCULARES, A 1,100 Y 1,200 RS.

Calle D. Juan de Villarrasa, 21, entresuelo. VALENCIA.