Diario de Alicante

VIERNES 4 DE JUNIO DE 1926 :-: AÑO XVII :-: NÚM. 4.305

SUSCRICIÓN.—Alicante 1 mes, 2'25 :-: Fuera trimestre, 8 pesetas.
Número suelto 10 céntimos :-: Atrasado, 35.
Redacción y Administración: Méndez Núñez, 23, entresuelo.
Talleres: San Fernando, 28 :-: Apartado, 162 :-: Teléfono, 268.

Director: EMILIO COSTA

Cuartillas de París

EL CUPLET CALLEJERO

La primavera, en París, es la época de los artistas callejeros que cantan cuplets y tocan el acordeón; la época en que se oye la verdadera canción populor de París en su propia salsa, sin los extremos un poco ridículos que hacen luego las artistas de music-hall, que se creen actrices de la Comedia Francesa.

La canción es el arte popular de París, y se oye estos días en sus calles, como si fuese el espíritu mismo de la ciudad que se desprende hecho música alegre y ligera. El cuplet callejero es, como París, un poco picante, lleno de gracia y de elegancia espontánea. Algunos lo comparan al champañ, pero yo detesto ese vino incoloro que parece mezclado con agua mineral muy gaseosa y eruptiva, y creo más justo compararlo a cualquier otro vino francés: un Burdeos o un Borgoña tinto. Como el buen vino, el cuplet callejero se sube a la cabeza, pero no marea; alegra. Entre el cuplet callejero de París y cualquiera de esas sandeces zarzueleras que se cantan en algunas capitales españoasl, hay la misma diferencia que entre una botella polvorienta de «Chateauneuf-du-Pape»—que realmente es del Antipapa, porque es de Aviñóu—y un litro de vinazo tabernario.

Hay en París un gran respeto por los cancionistas callejeros, que tienen, como en todas partes, trazas de chulilos y bohemios, y cantan los cuplets con un dejo un poco canalla. Todo el mundo se detiene para oirlos, aplaude cuando acaban y compra el papel de la canción para aprenderla cuando la repitan. Ahora está de moda una canción un poco sentimental y nostálgica, de una modistilla o dactilógrafa de París que está lejos de la ciudad de sus amores, con sus bailes y sus «gigolós». La muchacha, canta:

Oh! Qu'il est beau mon village!
Mon Paris!
Notr' Paris!

El verso final expresa la idea del plural de la pareja, exactamente—*nuestro* París;—es decir, la idea del amor. París es la única ciudad del mundo que no encuentra nada reprobable en el amor. Ignoro si esto es un producto del cuplet callejero o el cuplet callejero un producto de ese concepto moral, Lo cierto es que resultan inseparables.

CARLOS ESPLA.

Homenaje al pintor Cabrera

La Diputación adoptó el miércoles el acuerdo plausible, justísimo, de nombrar a Fernando Cabrera hijo preclaro de la provincia.

Y con motivo de hacer entrega al ilustre pintor del título, se organiza un acto-homenaje al que se dará gran esplendor.

Probablemente se celebrará el jueves día 17.

En la organización trabajan con todo entusiasmo el propio presidente de dicho organismo señor Más y el diputado señor Faus.

En dicho día habrá en la Diputación una solemne sesión a la que asistirán las autoridades todas de Alicante y Alcoy para hacer entrega al señor Cabrera del título de hijo preclaro.

Y luego en su honor habrá un gran banquete.

De cuanto relacionado con este homenaje se ultima, tendremos al corriente a los lectores.

A TRAVÉS DE LA FRONTERA

HORA DE VERANO

En Italia no son partidarios de la hora de verano. Belluzo, el ministro de la Economía Nacional, no considera práctico ni oportuno el adoptarla. Parece que no hay tanta economía de energía eléctrica y de carbon como se supone en el hecho de avanzar una hora los relojes. Pero el ministro dá otra razon. Los Institutos científicos italianos y extranjeros protestan de que el cambio de hora acarrea inexactitudes en la observación de los fenómenos meteorológicos y geofísicos.

Que se tenga necesidad de avanzar el reloj para que los hombres se crean que es una hora más tarde y que no baste la decisión de hacer las cosas una hora mas temprano, se comprende perfectamente, porque la mayoría de los hombres no tienen la inteligencia suficiente desarrolla para ello. Pero que los sabios no sepan restar una uuidad de las cifras que leen, eso ya pasa algo de la medida que sirve para pesar los cerebros.

A menos que el ministro de Economía que Italia vaya una hora atrasado. Que todo podría ser.

Se limpian sombreros de paja

Procedimiento americano sin competencia, precios económicos. Plaza de Isabel II, 5 - entresuelo.

Pilar Duarmirg en la Cultural

He aquí el programa que en el concierto anunciado para el jueves 10 por la Asociación de Cultura Musical darán en el Teatro Principal Pilar Duarmirg cantante y María Rodrigo, pianista:

PRIMERA PARTE

«Aria de Susana», de Las bodas de Fígaro.—Mozart. «La perla del Brasil», David. «Mirella», Gounod. «Aria de la Reina», del Flauto Mágico.—Mozart.

SEGUNDA PARTE

«Aria de Serpina», de la Serva Padrona.—Pergolesi. «Ayes», María Rodrigo. «Canción de Solvej», Grieg. «Canto de Primavera», Strauss.

TERCERA PARTE

«Siete canciones españolas», 1) El paño moruno, 2) Seguidilla murciana, 3) Asturiana, 4) Canción, 5) Nana. 6) Polo, 7) Jota.—Falla.

«Cavatina», de El Barbero de Sivilla.—Rossini.

Un hijo de cuidado

Rosario Mirete Murcia de 50 años que habita en la partida Puente don Pedro del término municipal de Almoradí tenía guardadas en el colchón de su cama 500 pesetas en billetes de Banco producto de sus ahorros, pero ayer al efectuar la requisa diaria al escondrijo. notó ¡oh sorpresa! que los pápiros habían volado.

Acude el hijo, José Hernández, de 19 años y promete recuperar lo robado.

Y va con el cuento a la guardia civil denunciando el hecho.

La benemérita hace pesquisas e indagaciones.

Somete al José a un hábil interrogatorio...

Sus protesras de inocencia fracasan ante el resultado de un cacheo que se le hace: en un calcetín, doblados, se encuentran los billetes...

Y por el hilo se sacó el ovillo de que José hacía víctimas a sus padres de frecuentes malos tratos.

Y ha sido puesto a buen recaudo.

PERSIANAS

INMEJORABLES—BARATISIMAS

Virgen de Belén, 1

MEJORAS MUY ESTIMABLES

Se ha inaugurado la sala de exposición de aparatos de Gas Alicante

Cocinas y hornillas y aparatos para rizar y ondular el pelo

Los progresos de la ciudad cada dia son más notables y visibles. Vamos camino de todos los perfeccionamientos. Alicante se está poniendo a gran altura.

Y para colmo de venturas estamos verdaderamente admirados del alarde de buen gusto, de esplendor y de magnificencia que la empresa Gas Alicante ha puesto en el nuevo establecimiento que ha inaugurado en la Explanada, en los bajos de la casa Carbonell.

Hemos sido de los que han acudido a esta inauguración y de ella la impresión que hemos sacado no ha podido ser mas grata.

La sala de exposición de aparatos para alumbrado y calefacción por gas es una maravilla. Desde la cocina sencilla hasta la más lujosa tiene su puesto y su modelo en esta exposición.

Aparatos todos ellos modernísimos, como el calienta baños. Ocho minutos invierte en poner el agua en condiciones para el baño. Hornos, hornillas, tostadores para el pan. Este aparato es de una perfección y comodidad única. Ha desaparecido aquella preocupación de tostar el pan para el desayuno en una cocina de gas. Los nuevos tostadores permiten hacer esta operación en tres minutos. Y el pan sale doradísimo, precioso, de sabor único. Cuatro cincuenta cuestan estos prácticos aparatitos.

Las instalaciones están hechas con gran lujo y la mayoría de los aparatos proceden de la fabricación nacional y otros modelos de la inglesa.

Las sartenes, asadoras de carne, están muy bien hechas y resume en su confección todos los adelantos de la técnica moderna. Hay también aparatos especiales para peluquerías para rizar y ondular el cabello, como igualmente planchas impulsadas por gas y de gasto mínimo.

Gas Alicante ha hecho un alarde de cuanto sabe hacer y ha dotado a Alicante de un establecimiento modelo en donde al mismo tiempo tiene las oficinas del negocio. En ellas también se advierte el buen gusto de la instalación y el cuidado escrupuloso que se ha puesto en la distribución de servicios para recibir todas las indicaciones del público como altas de abono, traslados y en fin cuantas necesidades exija la atención preferente que debe dispensarse al abonado.

Nosotros hemos visitado la exposición y hemos salido encantados de este maravilloso alarde que Gas Alicante hace en aquel local.

Vale la pena de sentirse con la influencia de aquel esplendor para hacer reformas radicales de orden casero. Por lo pronto como más práctico y barato, instalar una cocina de aquellas de dos fuegos que según nos dicen no consumen al mes más de diez pesetas. Esto por si solo es bastante para indemnizar a uno de las molestias y de los gastos que origina el otro sistema de calefacción tan viejo, anticuado y sucio como es el carbón.

Gente conocida

Regresó de Francia el director de la Escuela Modelo don Francisco Albricias querido amigo nuestro.

—Ha dado a luz con entera felicidad un robusto y precioso niño, la esposa de nuestro amigo don Antonio Pelegrín Rublo.

Felicitamos a los venturosos padres.

—Salió para la Colonia San Román (Albacete), el comerciante alicantino, nuestro amigo don Román Bono.

—*Reina Victoria Hotel.*—Llegaron: Don Emilio Prats Rafal, viajante, de Alcoy; don Santiago Aranda Sánchez, topógrafo, de Villena; don Luciano Estremera Romero, ingeniero, de Madrid; don Pablo Marie Perruchon, comerciante, de Valencia; don Juan Ribes Sanchis, abogado, de Callosa de Ensarriá; don Pablo Ivern Ballester, ingeniero, de Cartagena; don Pedro Fargas Rovira, viajante, de Jumilla; don Victor Cattan, viajante de Cartagena; don Maurice Guiyet, turista, de París; don Otto Ruckganer, comerciante, de Madrid y don Mary A. P. Aumerich, turista, de Valencia.

TEATROS

MONUMENTAL

En el escenario del Monumental—¡oh! paradoja—tan diminuto, se presentarán hoy al público dos artistas notabilísimas: la bailarina Maruja Pujol, que según referencias es una eminencia en este difícil género de la danza, y la genial cancionista verdadera notabilidad en los tangos argentinos, Imperio Argentina.

Es un acierto de la empresa el contrato de artistas de este nombre.

Al Congreso Eucarístico

Madrid (Telégrafo).—En el sudespreso de Irún salió anoche para París desde donde se dirigirá a Cheburgo para embarcar con dirección a Chicago el Cardenal Primado que asistirá en nombre del gobierno español al Congreso Eucarístico.

A despedirle acudieron el jefe del gobierno, el ministro de Estado, el Nuncio de S. S. el obispo de Madrid, el Patriarca de las Indias y numerosas personalidades.

INFORMACIÓN TAURINA

Lo de la suerte de varas

LAS CORRIDAS DE AYER

En Madrid se ha reunido la Comisión que, en cumplimiento de la Real orden de 12 de mayo próximo pasado, ha de estudiar y proponer la forma de reducir el riesgo a que son sometidos los caballos en las corridas de toros.

Se adoptaron los siguientes acuerdos que comentaremos oportunamente:

Primero. Aumentar la longitud de las puyas, con la condición expresa de que nunca pueda entrar en el cuerpo del toro el palo de las mismas.

Segundo. Variar la colocación de los caballos para la salida del toro, colocándolos entre los tendidos 8 y 9; y

Tercero. El cumplimiento exacto de lo marcado en el Reglamento, con respecto a que los picadores que entren en suerte sean siempre los del matador correspondiente, y que los reservas sólo salgan cuando esté desmontado alguno de éstos.

También se acordó, con respecto a las curas de los caballos heridos, que vuelvan a entrar en las cuadras, que dichas curas sean siempre verificadas bajo la dirección de los veterinarios, que son los que dictaminarán si las heridas que sufren aquéllos permiten o no que puedan volver a salir a la plaza.

Por último, se acordó que la Sociedad de Picadores presente a la de Ganaderos el modelo de las nuevas puyas.

EN MURCIA

Murcia (Telégrafo).—Toros de Nandin buenos.

Lagartito bien.

Rayito colosal.

Gitanillo de Triana superior.

Los tres cortaron orejas y brindaron toros a los marianos alemanes que asistieron a la fiesta.

EN VALENCIA HAY HULE

Valencia (Teléfono).—Toros de Sánchez buenos.

Minuto fué ovacionado.

Oterito resular. Fué cogido resultando con una herida de cinco centímetros en la región illeca derecha.

La cuadrilla de Charlot, Llapisera y su botones regular.

UN BRONCAZO

Melilla (Teléfono).-Toros de Flores pésimos. Tres fueron fogueados. El cuarto era de Albarrán, tan pequeño que fué retirado al corral promoviéndose fenomenal escándalo por no haber más reses en los corrales.

Valencia quedó regular en su primero y superior en el segundo.

Carnicerito tuvo buena tarde.

Rodalito muy bien en el único toro que mató.

Solo se lidiaron cuatro toros.

EN MADRID

Madrid (Teléfono). — Toros de Celso Cruz.

El ganado es manso.

Saleri regular en el primero y colosal en su segundo del que cortó la oreja.

Fortuna mal.

Zurito superior.

El público ovacionó al picador Zurito que ayer retirábase de su profesión.

EN GRANADA

Granada (Teléfono). — Parladés mansos.

Sánchez Mejías bien en banderillas pero regular en lo demás.

Chicuelo valiente y voluntarioso.

Valencia colosal. Ganó oreja y rabo y fué sacado en hombros,

EN BARCELONA

Barcelona (Teléfono).—Toros de Molina malos.

Ginesillo bien en su primero y mal en el cuarto. Recibió en éste un aviso.

Gil Tovar valiente y con poca suerte matando.

Torerito de Málaga bien.

EN TOLEDO

Toledo (Teléfono). — Veraguas buenos.

Márquez colosal.

Ganó una oreja.

Gitanillo mal.

Algabeño regular.

NOVILLOS PARA BELMOMTE: : : :

Sevilla (Teléfono).—Los toros de ayer fueron pequeñísimos.

Se pramovieron grandes broncas y algunos toros fueron retirados al corral.

Belmonte lucióse en sus cucarachas. Pasó a la enfermería resentido de una lesión que sufría en la mano izquierda.

Posadas colosal en los dos toros.

Pepe Belmonte bien en el primero y mal en el último.

EN MALAGA

Málaga (Teléfono).—Ganado de Rincón bueno.

Marcial Lalanda mal.

Agüero regular.

Niño de la Palma bien en el primero y apático en el último.

EN JAEN

Jaén (Teléfono).—Toros de Padilla buenos.

Nacional chico bien.

Félix Rodríguez colosal; cortó oreja y rabo.

Chiles regular.

PERDIDA

de unos lentes en la vía pública. Se gratificará a quien los presente en la Secretaría del Ayuntamiento.

Accidentes automovilistas

Algeciras (Telégrafo).—En el término de Velez de la Frontera el automóvil del comerciante don Antonio Domínguez que se dirigía a Cádiz volcó a consecuencia de una falsa maniobra.

La esposa del señor Domínguez quedó muerla y siete viajeros más resultaroa heridos de gravedad.

Toulouse (Radio).—El auto que conducia el ingeniero Mr. Boutet, estrellose contra un árbol matándose dicho señor.

Brignoles (Radio).—Ayer hubo un choque de automóviles resultando muerto un chófer y heridos graves dos viajeros.

Berlín (Radio).—El general Walchen y el coronel Harbillón dirigíanse en auto con sus esposas a Dresde.

El vehículo volcó cerca de Berlin resultando todos los ocupantes heridos menos el general.

El dia en Palacio

Madrid (Teléfono). — Despacharon con el Rey el presidente y los ministros de Fomento y Intrucción Pública.

A mediodia se trasladó en automóvil a Aranjuez la Reina doña Victoria acompañada de sus hermanos los marqueses de Calisbroque, para asistir a las carreras de caballos.

Después marchó el Rey con el duque de Miranda y su ayudante el marqués de Someruelos.

El almirante alemán

Madrid (Teléfono).—En el expreso de Barcelona ha llegado esta mañana a Madrid el almirante de la escuadra alemana fondeada en Barcelona.

Le acompañaban un jefe de Estado Mayor, un teniente de navío y un alférez.

En la estación fué recibido por el embajador de Alemania y personal de la Embajada y en representación del ministro de Marina el capitán de corbeta señor Ferrer que se puso a sus órdenes.

El objeto del viaje del almirante es cumplimentar al Rey.

Una pantera en libertad

Marsella (Radio).—Desde hace algún tiempo se venía notando en las cercanías de Chateauneuf-les-Martigues la desaparición de gallinas y conejos que se atribuían a un animal salvaje desconocido. Algunos vecinos creyeron haber visto a un perro lobo devastar los corrales.

Pero anoche, unos cilistas tuvieron que pernoctar en Roche Percée y pudieron ver claramente al misterioso animal que no es si no una pantera escapada, sin duda, de alguna «menagerie».

En la carretera de San Pedro ha sido vista por otros campesinos esta madrugada.

Se organizan batidas en los campos para dar muerte al peligroso animal.

DIARIO ANECDÓTICO

Un precepto evangélico

«El gran lector», como llamaban a Posada Herrera cuando era ministro de la Gobernación, encerrábase en su despacho en época de elecciones. y, nadie ni aun sus compañeros de gabinete, daba cuenta de sus manejos para conseguir el triunfo de los candidatos adictos.

En cierta ocasión O'Donell se le quejó por ello. diciéndole:

—Soy el jefe del Gobierno, y aseguran que es usted mi mano derecha. Pues bien: ¿cómo no me dá usted cuenta de lo que hace?

Posada Herrera le contestó sonriendo:

—Porque es preciso cumplir el precepto evangélico, y no quiero que la mano izquierda de usted sepa lo que hago yo, que soy «su mano derecha».

Ministerio de Cultura

NUESTRAS CRÓNICAS

LA ACERA AZUL

La calle de Alcalá, como casi todas las calles de Madrid, tiene dos aceras. Una acera es azul, de un intenso azul de sombra continua. La otra, por el contrario, es dorada. Dorada y caliente de sol. Dorada, luminosa desde el amanecer hasta el crepúsculo.

Y es esta acera—la dorada—la acera en que son gratos los lentos paseos bajo los tibios oros clementes del solecito invernal... Entonces, ella cobra una alegría rumorosa de zoco moruno. Es la acera del madrigal modisteril, de la burguesita que sale de compras, del torerillo pálido que acecha en la puerta de Fornos, de la cortesana que pasea sus ocios perfumados y frívolos... Desde la verja del Ministerio de la Guerra hasta la puerta de Teléfonos, la abigarrada rua es istmo y corazón de Madrid. Es la acera de las citas. Todo el mundo se encuentra en ella con un talonario o con una flor en la mano. En ella, no hay complicaciones ni disgustos. Todo se resuelve felizmente. Y se resuelve bajo la lumbre solar, tan propicia a los buenos optimismos del momento...

Pero ello ocurre en invierno, en los días breves en que es grata la caricia de esa lumbre. Porque ahora, tan pronto como apuntan los fuegos estivos, la gente pasa de la acera dorada—tan calurosa—a la acera azul. Azul de sombra: solo el sol calienta sus piedras durante el paréntesis de la siesta. Nada más. Pero esta acera sombría es menos amable que la otra. Y, sobre todo, en su primera parte, la que va desde la Cibeles, hasta el misterioso palacio de Riera. Desde aquí, tiene ya una acogedora alegría, reflejo de la alegría de la acera de enfrente.

Todavía, sin embargo, queda en ella un pequeño islote desagradable: ese vivero de intelectuales fracasados que es la Granja del Henar, esa «capilla ardiente»—según la dicción exacta de Antonio G. de Linares—en que unos cuantos filósofos hablan del amor a todas horas sin conocer otro amor que el pobre y triste amor que palpita en un beso comprado... Casi todas las noches llega a la Granja el gran don Ramón del Valle Inclán con esa su sonrisa que es como una gran flor prendida en la madeja plateada de las barbas, y ya esto compensa un poco de los otros «literaturismos» de las otras culturas de enciclopedia económica, de las discusiones transcendentalísimas... Pero, por fortuna, este islote de la Granja no es más que eso: un islote, una cosa adventicia. Enseguida recobra la acera su alegría abigarrada. Esquina a Cedaceros, las modistitas de «El Capricho» ponen su sonrisa y su perfume... Lo eterno, lo de siempre, lo que no tiene nada que ver con la literatura... Y luego viene otro café: el café de los cinematografistas y de los toreros: la «Maison Doree». Ved ahí, sentado ante una de las mesas de la terraza a «Gitanillo». Más allá anda «Chaves». Y aquel otro es «Lagartito». Y aquella mujercita en agraz es Isabel Alemany, que tantas veces os ha sonreído desde la pantalla...

Otro café: el «Lyon d'or». O para decirlo con mayor claridad, el «Leon de Oro». Nombre encantador propio de una de esas posadas de acuarela inglesa que aparecen en las novelas de Carlos Dickens. Aquí, en este café silencioso y discreto escribe muchas tardes Roberto Castrovido. Y Arturo Mori—discípulo de Castrovido hasta en eso—prepara sus correspondencias a provincias. La acera sigue ya su recta imperturbable hasta la Puerta del Sol. Acaso esté un poco entenebrecida en estos sus finales por la melancólica profusión de los Bancos de última hora, y a cuya sombra—la sombra del dinero preso, encerrado, sin alas—no es posible engarzar las perlas de un idilio... Final triste, final sórdido de avaro este de la acera azul. Y menos mal que enseguida empieza la Puerta del Sol, con sus vendedores de perros, con los torerillos de la «visera», con sus anuncios luminosos, que parpadean, que sonrien como sirenas...

JOSÉ LUIS SALADO.

Marid 1 junio.

Resulta agradable el verano usando los ARMARIOS NEVERAS y HELADORAS que en su mejor calidad hallará en la Ferretería

Penades y Chorro

MAYOR, 11. — ALICANTE.

Coma Vd. las exquisitas sardinas, y el rico salmón

RIBAO

Representante: JOSÉ LLORET

RAFAEL TEROL, 12

CLÍNICA MÉDICA-QUIRÚRGICA

Dr. F. Fernandez Arratia

Especialista en Nariz, Garganta, Oidos y enfermedades genito-urinarias.

CIRUGIA GENERAL

RAYOS X

Electricidad médica.-Laboratorio de análisis clínicos.

Consulta de 11 a 2 y de 4 a 6

Gerona 5, 1.º—ALICANTE

En el cuarto del hotel abandona a su hijo sin recursos

Que no se sepa si es americana o es inglesa

(SERVICIOS DEL «DIARIO»)

París (Radio).—Existe en París un precioso baby de ojos azules, el que inició la triste vida de carga pública, debido a que su madre soltera lo había abandonado en el cuarto de un hotel, prefiriendo esta infamia a tener que hacerle frente al mundo con esta carga.

En una carta dirigida a la policía la joven madre se excusa, alegando que no tiene marido ni recursos. Dice en ella que se va en busca de trabajo y que no quiere que se revele su nacionalidad y su apariencia, «pues no quiere que más tarde en la vida, su hijo tenga que llevar una mancha vergonzosa».

Mrs. Dickson no carecía de fondos, puesto que dejó 105 francos en la mesa del cuarto, para cubrir los gastos del hotel. Le envió un cable a alguien en América y recibió una respuesta, la que según parece fué lo que la indujo a realizar ese abandono.

La carta dejada por la madre muestra que a pesar de su acción, estaba angustiada y con el corazón destrozado por tener que abandonar al bebé. Su carta dice en parte:

«No tengo marido y me encuentro sin recursos. Voy a buscar trabajo. Se me parte el corazón ante la necesidad de tener que abandonar a mi bebé, pero es lo mejor que puedo hacer. Podría habérselo dejado a los Estados Unidos. Les ruego que no lo dejen sufrir del frío. (Esta última frase se repite varias veces en el texto de la carta). Les ruego que no den mi descripción, para que mi hijo más tarde en la vida no tenga que sufrir las consecuencias de esta mancha. No le digan más tarde que yo soy americana o inglesa, pues ello le sería aún más penoso. Espero que alguien lo adopte. No traten de encontrarme pues si fuese descubierta, ello sería la causa de su muerte y la mía.»

La joven no tenía más que la ropa puesta. Tiene una melenita de color castaño, llevaba espejuelos y era delgada. Parecía muy tranquila y refinada. No se pudo notar el color de los ojos y aparentaba tener unos 19 años. La policía tiene dos retratos de pasaporte, encontrados entre las cenizas de unos documentos quemados, en el cuarto del hotel.

GRAN SURTIDO

--- DE ---

MA-JONGG

EN LA PERFUMERIA

La Ciudad de Roma

ALTAMIRA, 4

ALICANTE

Edición de las 6 de la tarde

CONSERVAS DE PESCADOS

TRADE MARK

Y. V.

"VILLARIAS"

DE FAMA MUNDIAL

Depositario exclusivo para la provincia

Julián Ruiz Romero

Pardo Gimeno, 19. - Tel. 657

ENFERMEDADES DEL PECHO

F. Martí Ezponda — Médico especialista

MEDICINA EN GENERAL

Rayos X — Diatermia

SOL ARTIFICIAL DE ALTURA

Consulta de 10 a 12 y 2 a 4 — Plaza de Castelar, 3

Solo en un mes han sido 300 toneladas las vendidas del

CEMENTO

GOLIAT

Esta es la mejor demostración de su fama y de su indiscutible calidad.

Delegación de la Sociedad Financiera y Minera de Málaga, en Alicante

Pedro Flores

BAILÉN, 20

Clínica del Doctor Juan Santa Olalla

ENFERMEDADES DEL CORAZÓN Y DE LOS PULMONES

RAYOS X

LABORATORIO DE ANÁLISIS

TRATAMIENTO DE LA TUBERCULOSIS POR

SANOCRISINA

Consulta previo número. — GERONA 4 - 1.º

ANUNCIOS EN TODAS FORMAS

IDEAS — TEXTOS — DIBUJOS

DIRECCIÓN DE CAMPAÑAS DE PUBLICIDAD

:—: BAJO BASE CIENTÍFICA Y TÉCNICA :—:

Los mejores medios.—Los mejores teatros.—Los mejores lugares.

Redactores y dibujantes propios.

Concesionario de la publicidad en los campos de futbol de Mestalla y Vallejo en la valla anunciadora situada frente a los andenes de la Compañía Valenciana de F. C. y en las columnas de alumbrado público en ALICANTE.

RAMÓN ORTIZ BAU

Lauria, 10,—Teléfono 793.—VALENCIA

Delegación en Alicante :: Pi y Margall, 15

DOCTOR JOSÉ G. SAN JULIAN

ESTÓMAGO, HÍGADO E INTESTINOS

RAYOS X

Paseo de los Mártires, 2 pral. (Casa Carbonell)

Consultas de 10 a 12 y 3 a 6

CUENTOS DEL "DIARIO"

CUENTO BLANCO

I

Nos ocupamos, hace poco, en consideraciones sobre la historia de Ceranópolis, desgraciado país hundido en el mar—va de siglos—al igual de otras atlántidas, a la que la crítica contemporánea va descubriendo. Y decíamos que la último enfermedad de los ceramopolitanos fué la política, la mala política, la falta de una inteligencia segura, rectora de las actividades espirituales y materiales del país.

El país clamaba harto de tropelías.

Sobradamente segaro, vuelto a la patria y mirándola en la aflixión, un conspicuo artista, saltó al Gobierno, acompañado por cinco colegas, y tomó con sus manos, aún insensibles por el continuo ejercicio del cincel, las riendas del país.

Nunca mejor dicha la metáfora, pues Ceramópolis, como una bestia, galopaba desbocada hacia la muerte. Fiestas religiosas y láicas, ágapes y manifestaciones jubilosas, ocuparon durante muchos días las andanzas, gargantas y estómagos ceramopolitanos, pero en la post-digesiión y el post descanso, mirando a los novísimos rectores de los negocios públicos, algunos advirtieron que eran los mismos perros pero con diferentes collares, o, como dijo un amargo humorista: «los mismos perros con los mismos collares».

II

El rumor de los descontentos hubo que apaciguarlo con un cambio de postura: se lanzó a los aires una famosa invitación dirigida a los disfrutadores de virginidad política y aún a aquellos que pesarosos del pecado original quisieran regenerarse. «Amigos del orden» era el título y lema de la planteada agrupación. Pocas vírgenes se inmolaron; sí hubo una desbandada de descontentos, provinientes de los antiguos y deshechos rediles, hacia los «Amigos del orden».

Pero la mayoría quedó expectante. En último término eran enemigos de la nueva legión y sólo pensaban en combatirla.

Una primavera, a la caída de la tarde, cuando más numerosos eran los ciudadanos en el Pórtico grande, pasó a lo lejos un narrador anciano, que perdía su tiempo evocando antiguallas, engarzando estrofas persuasorias que aprendían los amantes o enjaretando profecías ridículas que a nadie interesaban. Aquella tarde de primavera unos jóvenes llamaron al narrador, que compareció ante el nutrido concurso prontamente. Le acogieron con risas desconyuntadas y burlas incisivas. Le invitaron a hablar; entre murmullos descontentos, que cada vez eran más ténues, su voz fué elevándose hasta los arcos del Pórtico y adentrándose hasta la huída atención de los ciudadanos.

«Yo sé—dijo—que hace mil años unos extranjeros que nos dominaron, tendieron un puente sobre nuestro río, el criador de las blandas arcillas con que admiramos al mundo. Y sé, que consagraron el puente a un Dios extraño, enemigo eterno de nuestro señor el sol. Y sé que todos nuestros antepasados miraban con odio aquella fábrica bajo la que el hermoso río se partía y doblaba como acatando el simulacro del Dios hostil; y decidieron no transitarlo jamás. En barcazas planas o en ágiles esquifes traficaban y paseaban sobre las ondas. Un día, un hombre, famoso por su ciencia y patriotismo, a la salida del templo dijo: «¿Queréis destruir el puente de nuestros dominadores?» Cortó las aprobaciones, roncas de alegría, diciendo: «Pues mal lo conseguiréis contentándonos con mirarle, porque no serán los ojos los que tirarán el puente, sino los cuerpos». La voz cundió penetrando por todas las puertas: «¡Al puente!». Y bajo la masa del gentío, crugieron las arcadas, se desplomaron sueltas sus claves y a costa del sacrificio de unos los restantes se gozaron viendo que las aguas empujaban irreverentes los despojos del Dios enemigo».

III

La parábola arraigó en las voluntades: alucinados por el narrador, todos los ciudadanos de Ceramópolis hicieron la misma profesión de fé política, todos fueron «amigos del orden». Y con esto las claves del puente iban sintiendo el tirón de la ley de la gravedad...

JUAN DE LA PALMA

SEÑORAS: EL FLUJO Y ENFERMEDADES DE LA MATRIZ SE CURAN CON LAS IRRIGACIONES DEL **Dr. Valley**

Usadlas por higiene y para evitar contagios

UNA PELICULA CIENTIFICA

En el Central Cinema

El miércoles y en sección privada, se pasó en este salón una película científica, la cual no debiera haberse proyectado a deshoras de la noche, sino en sección ordinaria, por su asunto científico y consejero para toda la humanidad.

Es película ésta de gran utilidad e instructiva para los padres, en la cual se demuestran las culpas de la degeneración humana en todos sus periodos.

Muchas proyecciones como esta hacen falta, para instruir al padre inconsciente y degenerado, culpable de la muerte, en la mayoría de las veces, de sus propios hijos, y si no proviene el fallecimiento, causan la inutilidad total del fruto querido que ha de vivir una vida de padecimiento hasta el final de sus días.

El consejo que de esta proyección se deduce, es el siguiente: ningún hombre debiera contraer matrimonio sin antes someterse a un reconocimiento facultativo muy escrupuloso, el cual deberá ser obligatorio evitándose por este procedimiento, lo que más arriba indico; «la degeneración de la humanidad».

Damos las gracias al señor Martínez por su invitación y esperamos que en lo sucesivo nos obsequie con alguna proyección de ésta índole procurando conseguir la exhibición pública para ilustrar al mundo ignorante.

Que no es poco.

MINGOT

La Hispano Alemana

Enrique Steinkamp

MAYOR, 7.

Gran surtido en objetos de arte y para regalos, bisutería de toda clase etc

Telegrama de Belmonte

Nuestro buen amigo don José Mataix propietario del Bar Nido, ha recibido el siguiente telegrama:

«Reserve 100 meriendas de las clásicas que en su establecimiento preparan para los días de toros, con sus correspondientes botellas de Manzanilla fina La Goya.—*Terremoto.*»

BAR NIDO.—Mayor, 9.—ALICANTE.

Tocineria y Salchicheria

DE

ENRIQUE GARCIA

MERCADO NÚM. 42

Subiendo a la derecha.

Precios baratísimos.

Sobrasada de Mallorca especial, salchichas, botifarra catalana y tocino de jamón.	Kilo	6'00 Pt.
Sobrasada y botifarra Mallorquina	Kilo	4'00 »
Tocino entreverado salado.	»	3'80 »
Tocino blanco salado . .	»	2'80 »
Manteca blanca superior .	»	3'40 »
Pieles y huesos salados .	»	2'00 »

ENSEÑANZA

Profesor titular con 20 años de práctica, prepara en 3 meses para cualquier centro de 2.ª enseñanza con solo saber leer y escribir.

Lecciones a domicilio.

Razón: Sagasta 69 (Colegio).

Elixir Estomacal de SAIZ DE CARLOS

Tonifica, ayuda a las digestiones y abre el apetito, curando las enfermedades del ESTÓMAGO e INTESTINOS

DOLOR DE ESTÓMAGO

DISPEPSIA

ACEDÍAS Y VÓMITOS

INAPETENCIA

DIARREAS EN NIÑOS

y Adultos que, a veces, alternan con ESTREÑIMIENTO

DILATACIÓN Y ÚLCERA del Estómago

DISENTERÍA

Muy usado contra las diarreas de los niños, incluso en la época del DESTETE y DENTICIÓN.

33 AÑOS DE ÉXITOS CONSTANTES

Ensáyese una botella y se notará pronto que el enfermo come más, digiere mejor y se nutre, curándose de seguir con su uso.

5 pesetas botella, con medicación para unos 6 días

Venta: Serrano, 30, Farmacia, MADRID y principales del mundo

2008 Ministerio de Cultura

Memorias de un legionario

Apuntes de mi veraneo

Sí señor; me llegó la hora de veranear como cualquier otro mortal burgués Ya no tenemos «vivac». El alto mando ha dispuesto que fuésemos destacados en las aisladas casas que pueblan las cañadas del «Tamasin». Son casas que por su estratégica situación, sirven de excelentes defensas que cierran las barrancadas afluentes del rio «Tamasin». Estas aisladas casas, dan la sensación del carácter rudo, insociable de sus pobladores, que edifican sus viviendas aislándose, y buscando las alturas, naturales defensas que aprovechan para defenderse uno de otros.

Aún en estas casas esperaremos a que la columna de Melilla forme contacto con nosotros; el heliógrafo ya sirve de comunicación. Y en esta línea actual quizá estemos algún tiempo fortificando, haciendo pistas y dando una tregua para que la labor política siga su camino.

Mientras veraneamos, pasamos el dia tomando baños en el rio y descansando bajo las frondas de verdes pinares.

Esta mañana fuí al «morabito» de Sidi-Juseff; allí está enterrada una figura que sirvió de enseñanza a nuestros gobiernos; falacias y traiciones suyas fueron ejemplos que no han sido desaprovechados. Hablo del cheig el Raisuni, el déspota y tirano de Tazarut, el que yá achacoso y viejo fué a caer en manos de Abd-el Krim: su sueño no lo vió cumplido, su cadáver está en Beniurriaguel, en el Morabo de Sidi-Juseff.— el monte santo de Tazarut.—Estará enfurecido.

Así es que esta mañana he contemplado esa sencilla tumba, adornada con cañas y piedras, última fantasía que se permitió el audaz aventurero de excesiva obesidad y larga barba, barba que hacia resaltar su figura de pirata, el pirata de las montañas de Tazarut.

***

La casualidad puso en mis manos una carta de mujer, una carta de enamorada. Estaba en el mismo sitio donde dias antes llovian las balas, y el suelo se teñía en sangre La carta la firma Agustina; carta de desesperados reproches de la enamorada que no sabe nada de él; la carta tiene unas manchas de sangre; quizás esté muerto el que supo inspirarle amor a Agustina. ¡Pobrecita Agustina! La angustia se cebará en tu corazón de enamorada. Quizá la atormentadora duda del desengaño te hará padecer. ¡Piruetas, trágicos contrastes de la vida que juega con los corazones como si fuesen «peleles» de estopal

Tendrás la rabia loca de pensar romper sus cartas y su retrato. Pero no lo harás, y las volverás a leer; tus labios rojos como cerezas besarán los rasgos de tu amado, del «ingrato». Quizás lloren tus ojos y copiosas lágrimas, diamantes tuyos se desgranarán sobre sus cartas lo mismo que él, con sangre suya borró los reproches de angustias, la amada.

PEPE BORDERA FURIÓ.

«Casas del Tamasin».—21 Mayo.

Compra y venta de hierros viejos

Diego Saavedra Gómez

Tubos para parrales a 2 ptas. el metro

ALAMBRES DE TELÉGRAFOS
METALES, ESTAÑOS, PLOMO

Especialidad en hierros cortados a medida propios para herraduras.—Corte de planchas a tijera hasta 18 milímetros

Tubos para parrales y conducción de aguas a 2 ptas. metro.

Almacén: Delicias, 18—ALICANTE

¡Que vá a empezar!

Pasen señores, pasen, que vá a abrirse muy pronto. Mírenlo, curioseen y piensen las mil y unas formas en que pueden ustedes utilizarlo y disfrutar de sus ventajas.

Si señores el evacuatorio de la plaza de la Reina Victoria ha quedado ya terminado. Y eso que todavía no se ha hecho el debut. El debut vá a ser cosa ruidosísima y húmeda. Ríanse de «la ley seca» y de sus consecuencias prohibicionistas. Aunque esto no es América precisamente por eso será cosa de hacer algo que pueda compararse en inventiva y genialidad a lo que allí hacen.

Nosotros estamos esperando con un interés inenarrable conocer el nombre de la primera persona que vá a hacer la inauguración oficial. Ahora las cosas que pensamos para ese acto y para esa primera persona nos las reservamos. Divulgarlo sería restar éxito a la idea.

Vayan ustedes haciendo ganas, almacenen la descomposición de la cerveza, aguántense un poquito y cuando suene la hora... Si no sufre una inundación y desaparece y llega a la avenida el evacuatorio hemos perdido.

El caso es que el famoso subterráneo de la plaza de la Reina Victoria tiene a las gentes de aquella barriada que no caben dentro de sí. A toda hora el desfile de curiosos por el foso es numeroso. Y la de exclamaciones que salen es para darles gusto y dejar que hagan lo que les venga en gana...

POR SU SEGURIDAD Y POR SU ELEGANCIA EL COCHE TURISMO

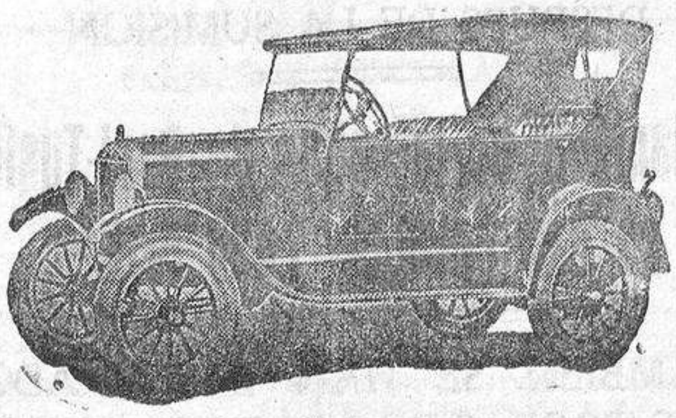

Ford

se ha impuesto en todas partes

Visite la exposición del Paseo de los Mártires

AGENTE:

FELIPE MAGRO

Almacén de Paquetería Drogas y Coloniales

DEL PAIS Y EXTRANJEROS

TORRAS HERMANOS Y C.ª

SUCESORES DE

Viuda de José Torras Herp

TEATINOS 60 Y JERUSALÉN, 4

ALICANTE

Garage España

El mejor de Alicante

Parque de Canalejas

Anuncie V. en el DIARIO

Historia inverosímil de un náufrago

¿No los echarían al mar después de robarlos?

(SERVICIOS DEL "DIARIO")

Habana (Cable).—Los portugueses Joaquín Duarte y Martín Olivera han denunciado a la policía que el 16 de diciembre embarcaron para los Estados Unidos, como «polizones» sus compatriotas José Ronca Paula, Manuel Anastasio Netoy y José Oliver, que llevaban dinero y uno de ellos una cantidad relativamente considerable y como hasta ahora no se tienen noticias de ellos, estimaban que les ha ocurrido alguna desgracia.

Con motivo de esta denuncia, el detective José Joaquín Rosado, investigó los hechos y del informe que rindiera se dió cuenta a la Embajada Americana.

El dia 16 de diciembre pasado salió de este puerto el remolcador «Leroy» llevando a remolque dos lanchones denominados «Peter» y «Cónsul», los cuales se dedican al tráfico de maderas entre los puertos de la Habana y Pensacola; habiendo salido en la referida fecha en lastre en dirección a Pensacola el remolcador «Leroy» al mando del capitán Mr Hightower y los lanchones antes mencionados los que iban mandados por el capitán Jim J Hna el «Cónsul» de Henry Linch el «Peter» respectivamente.

En este viaje el capitán Henry Lynch, se quedó en tierra por no estar a bordo a la hora de la salida, siendo embarcado a los dos dias para Tampa por el cónsul de los Estados Unidos en esta ciudad.

El capitán Jim Hand llevaba a bordo de su lanchón a dos portugueses que querían entrar en los Estados Unidos y a los cuales cobraba la suma de 200 dolars a cada uno por llevarlos.

No hubo acuerdo y siguió el viaje.

Durante el viaje los lanchones fueron sorprendidos por un barco del servicio de la Prohibición y entonces arrió una embarcación pequeña con los inmigrantes que llevaba de contrabando, los que parece que perecieron al naufragar la embarcación.

He ahí la incógnita que se quiere aclarar.

Como no está claro el suceso se ha detenido al capitán que no ha sabido dar más detalles de ese naufragio que parece invención para ocultar un crimen horrendo.

El Dr. Miguel Gueri

ha trasladado su domicilio a la calle de San Fernando, número 45-1.º derecha (frente a la Casa de Correos).

POMADA CEREO

Cura excemas, herpes, úlceras, quemaduras, hemorroides, grietas de los pechos, granulaciones.

Venta: Farmacias y Droguerías

DEPOSITO: CENTRO FARMACEUTICO

Noticias y reclamos

En la Casa de Socorro fué asistido de quemaduras que se produjo con su trabajo habitual Francisco Sanbranza.

El estudioso joven Francisco Ramos Molins, hijo de nuestro querido amigo el doctor don Francisco Ramos, ha merecido en los exámenes del cuarto curso del Bachillerato las más altas y honrosas calificaciones. Cinco sobresalientes, con dos matrículas de honor, han sido otorgados al joven estudiante a quien, como a sus distinguidos padres, felicitamos cordialmente.

Por reñir y escandalizar en la vía pública fueron denunciados Francisco García Moreno, Arturo Cardona Pérez y Arturo Cardona Prior.

Por maltratar a su esposa fué denunciado José González Gómez, que habita en Valencia 19.

Gerardo Aguado y María Baides fueron a reñir en la carretera del cementerio nuevo, sin duda para estar cerca de la «tumba fría» si había bajas en la reyerta.

TERRENOS para edificar se venden en el Plá de Bon Repós.

Tratar Casa Ayela Música. Sin corredores (1 m.)

CASA particular sitio céntrico se alquila sala y gabinete con alcoba amueblado todo, con balcones a la calle, con derecho a cocina o con pension. Razón en la Plaza de Isabel 2.ª, número 20, tienda de libros de lance y de alquiler.—(C-20-19).

La situación en Siria

París (Radio).—Llegó el Alto Comisario de Siria Mr. Jouvenol.

A los periodistas que le interrogaron sobre la situación en aquel país dijo que la calma se ha restablecido completamente.

Se muestra muy optimista respecto al porvenir asegurando que algunos de los elementos rebeldes han cambiado de actitud y espera que en breve la normalidad en Siria sea total.

El monumento a Maura

Madrid (Telégrafo). — Siguen remitiéndose de toda España cantidades para engrosar la suscrición abierta por el Colegio de Abogados de Madrid para erigir un monumento que perpetúe la memoria de don Antonio Maura.

Hasta hoy lo recaudado asciende a ciento dieciocho mil trescientas treinta pesetas.

Millán Astray, mejora

Madrid (Telégrafo). — Continúa mejorando el coronel Millán Astray cuyo estado es satisfactorio según dictámen médico.

Dentro de breves días saldrá para Granada en donde permanecerá una temporada atendiendo a su convalescencia.

Radiotelefonía

Programas para esta noche

Radio Ibérica (Madrid).--392 m.--A las 10 «La Calesera» «Aprile» «El lucero del alba». Conferencia sobre «El libro a través de los siglos» por Primitivo Lahóz. «Una noche en Calatayud» «Payasos» «La risa». Conferencia por Fidel Prado sobre «El abanico» «A ver si cuidas de Amelia» «Fili d'oro» «Goyescas» «Jugar con fuego» «L'extasi» «Las golondrinas» «Serenata de Gior» «El carro del sol» «La Dolores» «Ven a mí» «El barberillo de Lavapiés» «Mírame siempre» «Las mujeres latinas» por la orquesta Radio Ibérica y conocidas y eminentes artistas.

Radio catalana (Barcelona).--460 m.-- De 9 a 12 boletín meteoreológico, pronóstico del tiempo cotizaciones de Bolsa santos del día, crónica de arte, deportes y modas, cuplés, tangos jazz band por los artistas y solistas de la estación y la «Anderson Orchestra»,

Radio oyentes.--Arreglo de toda clase de aparatos de radio con garantía absoluta de perfecta audición. Modificación de montajes y construcciones nuevas, Moreno, Ramales 27 bajo.

Consejo para el verano Señor comerciante; use usted para rotular las cenefas de sus toldos las letras sueltas de celuloide (patentadas) que fabrica «Patentes S. M.» Socorro 86 y 88 y evitará que desaparecerán por la acciónde sol.

Pérdida de un pendiente de valor, entre San Nicolás, Plaza Abad Penalva, Angeles, Méndez Nuñez, Constitución, Esquerdo, Paseo de los Mártires, Coloma y San Fernando.

Se gratificará espléndidamente en San Fernando 59 2.º derecha.

Chico para recados

que sepa leer y escribir y con buenas referencias hace falta en nuestra Redacción.

Compañía Trasmediterránea

BARCELONA

SALIDAS DE ALICANTE A PARTIR DEL 15 DE ABRIL DE 1925

Domingos	(18 h.)	vapor-correo para Ibiza y Palma
Lunes	(16 h.)	directo para Orán y Melilla
Miercoles	(14 h.)	directo para Barcelona
Jueves	(17 h.)	para Valencia y Barcelona

El vapor-correo para CANARIAS sale cada dos sábados (20 h.) — Salidas semanales para Cette y Marsella y eventuales para los puertos de Inglaterra.

AVISO.—Las Notas de Embarque se admitirán: Hasta el mediodia del sábado para la Línea de Baleares.—Hasta las 10 de la mañana del dia de salida para las Líneas de Barcelona y Orán-Melilla.—Y hasta las 5 de la tarde del dia anterior del señalado para la salida del vapor-correo de Canarias.

Para fletes, pasajes e informes, dirijirse a la Delegación de la Compañía en Alicante.—San Fernando, 51 y 53.—Telegramas y telefonemas Mediterránea.

AUTOMÓVILES

NUEVO RUGBY MODELO

¡¡EL REY DE LAS LOMAS!!

Hace cosas extraordinarias y algo más

Pruébelo en la Carrasqueta y se convencerá.

Belleza, comodidad y economía. --- Va provisto del afamado motor Marca "CONTINENTAL"

y lleva bomba de agua para enfriamiento y de engranajes para lubrificación.

¡Un coche verdaderamente bueno, por muy pocas pesetas!

Distribuidor: F. FARRÉ ROIG - Cortes 517 y 519 BARCELONA

Para informes en Alicante: ANTONIO MARIN

ALFONSO EL SABIO, 20

Los GRANOS y HERPES

ECZEMAS, se curan con pomada ECZEMACURA

Pregunte a su médico y se convencerá. — De venta en buenas farmacias y droguerías

2008 Ministerio de Cultura

Diario de Alicante

ORO VIEJO

TAL DIA COMO HOY.--1889.--Reparto de premios a los expositores de la provincia de Alicante que los obtuvieron en la Exposición Universal de Barcelona.

1889.--El Casino obsequia con un expléndido banquete al ilustre maestro compositor don Ruperto Chapí.

Por los Ministerios

Madrid (Teléfono).—El ministro de Estapo recibió hoy al embajador de Inglaterra y otras personalidades.

EN LA PRESIDENCIA

Madrid (Teléfono).—El presidente del Consejo despachó con los ministros de la Gobernación y Estado.

Recibió despues al general Fuentes.

A mediodía marchó a Aranjuez para asisiir a las carreras de caballos.

De regreso será visitado por el director general de Comunicaciones y por el presidente del Consejo de las minas de Aimadén.

EN GUERRA

Madrid (Teléfono).—El ministro de la Guerra recibió a varios generales. También le visitó el teniente Fernández Silvestre que ha regresado de Africa donde fué en busca de los restos de su padre.

Sus investigaciones han resultado infructuosas.

EN HACIENDA

Madrid (Teléfono).—El ministro de Haciendo recibió varias comisiones entre ellas una de dueños de compraventa mercantil, presidida por el abogado señor Doval, otra de dueños de casas de juguetes, otra de diputados valencianos y una del colegio de secretarios.

José Pérez Pérez
Alquiler de Encerados y Lonas para cubrir mercancías y vagones
Muelle de Levante. Tinglado número 2. Despacho: Socorro, 27 primero.—ALICANTE.

Homenaje a un embajador

Madrid (Teléfono).—Organizado por el ministro de Cuba en Berna, señor Diaz Villar, el cuerpo diplomático ibero americano ha obsequiado con una comida de despedida al español don Emilio Palacios.

Hubo brindis. Asistió el representante de Portugal y todos los de Suramericas.

CONSULTA DE MEDICINA NATURAL
y especial de enfermedades de los ojos
Dr. Candela Ardid
4 de Castelar, 1 - De 10 a 1 y de 3 a 5

Pérez Lugin agoniza

Sevilla (Teléfono).—Durante varios dias ha persistido la mejoría iniciada en la grave dolencia que aqueja al ilustre periodista Alejandro Pérez Lugin pero anoche se agravó en tales términos que los médicos temen un funesto desenlace.

Unicamente confían en que la robusta naturaleza del enfermo pueda vencer la dolencia.

CLINICA DENTAL
López Torregrosa número 10, Entresuelo (Antes Llorna)
Especial para obreros
Extracción con anestesia 2'50 ptas.
Consulta: de 9 a 11 mañana y de 5 a 8 tarde.

La escritura de venta del Archivo de Colón

Madrid (Teléfono).—Mañana marchará el ministro de Instrucción pública a firmar la entrega del Archivo de Colón, previa entrega de millón y medio de pesetas en que ha sido convenida.

El ministro recibió hoy al rector de la Universidad de Sevilla y al secretario del Comite Hispano Americano.

Esta tarde asistirá a la inauguración de la exposición de cerámica.

Aviador perdido en el mar

Dunkerque (Radio).—Los trabajos efectuados por diversos buques para buscar al aviador Demazin desaparecido el lunes, no han tenido el éxito que se esperaba.

El avión era dedicado al trasporte de paquetes postales. No hay vestigio alguno de él y se da ya como perdido.

Después de la revolución portuguesa

Madrid (Teléfono).—El general Gómez Costa ha declarado que el nuevo Gobierno continuará realizando política que fortifique el bloque ibero-americano.

Añadió que Portugal concurrirá a la Exposición de Sevilla.

El ministro de la Guerra ha declarado que también está dispuesto a mantenerse en un todo de acuerdo con España.

Terminó diciendo que aún conservando los dos paises su política interior siempre irán unidos para la realización de todos los objetivos similares en el terreno de la política exterior.

También dijo que la aspiración de la Cámara de Comercio de Madrid relativa a la firma de un tratado comercial, tendrá pronta realización pues ambos paises están en disposición de defender sus intereses y llegar a un acuerdo en lo relativo a sus comercios.

El capitán Lobo Pimentel, jefe de policía en tiempos de Sidonio Páez, ha sido puesto en libertad, más 19 oficiales que estaban acusados de asalto al Palacio de los Cremiras.

El señor Gómez Costa ha trasladado su cuartel general al campamento de aviación de Amadora.

Desde el Entroncamiento ha telegrafiado dando su conformidad a la formación del nuevo Gbierno y él seguirá al frente del movimiento militar para salvar la República.

El nuevo ministro de Estado general Carmona ha manifestado que serán mantenidos en el Extranjero los mismos representantes.

Una mujer neurasténica se hace quemar viva

Toulouse (Radio).—Un dramático suicidio ha emocionado a las alumnas y personal del colegio de señoritas de la calle de Caraman.

Una sirvienta de este establecimiento de 48 años casada, atacada de neurastenía, se metió por un corredor inmediato a la enfermería, se colocó bajo las faldas un gran paquete de periódicos prediendoles fuego.

Convertida en una antorcha la desgraciada dió grandes gritos de dolor que advirtió al personal.

Inmediatamente extinguieron las llamas, pero las graves quemaduras en los musios y vientre hicieron que poco después sucumbiera la desgraciada.

Los pasivos se lamentan

Madrid (Teléfono).—Los elementos pasivos del Estado se lamentan de que los haberes de que disponen no son suficientes para atender las más elementales exigencias de la vida actual.

Confian en qne el Estado reconocerá esta lamentación y aumentará las pensiones logradas después de tantos años de servicio.

Para ello los pasivos se reunirán hoy en asamblea extraordinaria para estudiar la petición.

Dinero para la Universidad salmantina

Madrid (Teléfono).—En breve se publicará una disposición por el Ministerio de Instrucción Pública devolviendo a la Universidad de Salamanca 900.000 pesetas como devolución de los diezmos de que se apropió el Estado cuando la Ley Moyano.

Dicho dinero será destinado a mejorar la Facultad de Farmacia.

Se necesita muchacha de servir para todo estar en casa de poca familia. Razón: Angeles 20, 3.°

DESPUES DE LA SUMISION

Solamente en la cabila de Beni-Tusín se han recogido 1.436 fusiles

TAMBIEN SE HAN INCAUTADO LAS TROPAS DE LOS TRES AUTOMOVILES QUE EMPLEABA ABD-EL-KRIM, Y DE NUMEROSO MATERIAL DE GUERRA

FELICITACION

Londres (Radio).—Chamberlain ha encargado al embajador de Inglaterra en París que trasmita al señor Briand su felicitación por los éxitos logrados en Marruecos.

UN TESTAMENTO

Madrid (Telégrafo).—El periódico «Informaciones» ha recibido dos trozos de papel escritos con lápiz, casi ilegibles, en los que hizo constar su última voluntad poco antes de morir el heróico oficial Eduardo Martínez Villalon que sucumbió durante el cautiverio en el Riff.

Ruega en esos papeles que «Informaciones» haga llegar sus disposiciones testamentarias a manos de su familia.

FRENTE ESPAÑOL

Madrid (Telégrafo).—El parte oficial de esta madrugada dice:

En la zona oriental la colunma del centro, en un reconocimiento efectuado, recogió los tres automóviles que utilizaba Abd el Krim así como un almacén de gasolina y numeroso material de guerra de diversas clases.

En la cábila de Beni Tuzin llevamos recogidos hastn ahora 1.436 fusiles.

Ayer mañana estuvo el general Castro Girona en la Alcazaba de Sonoda en donde conferenció largamente con Sidi Hamido que anteriormente había escrito cartas a los jefes de los grupos disidentes invitándoles a la sumisión.

Como resultado de esa gestión se presentaron el caid Ben Hamed de Tensaman jefe principal, de Huidos y Sidi Hamet Ben Hamet, de Axdir.

Castro Girona regresó ayer tarde a Ait Kamara dejando en Sonoda al comandante Portilla con su «mia».

Hoy irá allí para auxiliarle la mehalla número 2.

FRENTE FRANCES

En la zona francesa las tropas según noticias oficiales recibidas han ocupado Yebel Cukta, último objetivo de las operaciones del ejército francés, que desarrollábanse contra Beni Zorna.

LOS MOROS DE XAUEN

Tetuán (Telégrafo).—Los caídes principales se reunieron en junta en Xanen para acordar la actitud futura a seguir en vista del vencimiento de Abd el Krim.

Predominó entre los reunidos el criterio de someterse al Majzen.

SANJURJO EN CASABLANCA

Casablanca (Radio).—El crucero español «Princesa de Asturias» se espera esta tarde a las seis en Casablanca, viniendo a bordo del mismo los generales Simón y Sanjurjo, los que se trasladarén mañana a lns diez a Rabat donde celebrarán con Mr. Steeg una importante entrevista.

UNA CONFERENCIA

Madrid (Teléfono).—Esta mañana se ha persogado en la Dirección General de Marruecos el embajador de Francia, que acompañado por un secretario a conferenciado largamente con el conde de Casa Jordana.

ABD EL KRIM A FEZ

Rabat (Radio).—El cabecilla Abd el Krim será trasladado mañana a primera hora a Fez donde ya tiene habilitado alojamiento, quedando en concepto de prisionero de guerra y totalmente incomunicado.

Visado por la censura

Comida de gala

Madrid (Teléfono).—Mañana habrá comida de gala en la Embajada de Italia.

Asistirán los Reyes y están invitadas numerosas personalidades, diplomáticas y aristócratas.

Conferencia sobre la Guinea Española

Madrid (Teléfono).—El padre Pelayo Rodríguez que ha permanecido en la Guinea Española durante 27 años, explanará el martes en la Academia de la Historia una conferencia sobre el problema sanitario, demográfico, político y forestal de aquellas posesiones.

Una catástrofe automovilista de gravísimas consecuencias

Santander (Teléfono).—Comunican del pueblo de Bras que un automóvil particular de un oficial del regimiento de Andalucía volcó en la Cuesta de los Franceses.

En el accidente ha muerto el alferéz don Cosme Moreno.

El auto era propiedad del capitán don José Miralles que lo conducia.

En elinterior iban durmiendo otro capitán y el alférez muerto y otros compañeros.

Dada la oscuridad de la noche el señor Miralles no pudo advertir a tiempo el peligro y el vehículo chocó contra un árbol.

El alférez Moreno se fracturó la base del cráneo.

Los demás ocupantes sufren heridas de pronóstico menos grave.

Vida deportiva

TORNEO DE POLO

Madrid (Telégrafo).—Comenzó en la Casa de Campo el torneo militar de polo para seleccionar los jugadores que han de representar a España en el próximo Campeonato internacional.

Asistieron el Rey y el ministro de la Guerra.

FUTBOL

Madrid (Teléfono).—El Real Unión de Irún venció por seis a uno al Racing.

Murcia (Teléfono).—El Real Murcia ganó por 3 a 1 a un equipo de la escuadra alemana.

Valencia (Teléfono).—El reserva del Valencia y el Stadium empataron a dos gales.

Barcelona (Teléfono).—Barcelona, 2; Sabadell, 0.

Los goals del Barcelona fueron marcados por Piera rematando un centro de Sagi a los cinco minutos, y por Alcántara a los 30 al rematar un corner muy disputado.

Arbitró el señor Arribas discretamente.

—Español, 7; Martinec, 1.

—Sans, 1; Europa, 1

El goal del Europa lo marcó Cros, y el del Sans Monleón.

Arbitró Lloveras.

—Tartasa, 4; Gracia 1.

¡LLEGÓ LA HORA!

Madrid (Teléfono).—Estando próxima la celebración de la Asamblea que ha de tratar de la reglamentación del profesionalismo, y en previsión de que los acuerdos que se tomen en esa reunión puedan modificar el actual régimen de licencias para los jugadores, el Comité Naciqnal ha tomado el acuerdo de aplazar hasta el dia 1.° de agosto próximo la presentación de dichas licencias.

DR. GARZARAN
Especialista en enfermedades de la garganta, nariz y oidos.
Tratamientos modernos de dichas enfermedades.
BAILÉN, 20.=ALICANTE
Consulta de 11 a 1

Homenaje al mecánico Calvo

Bilbao (Teléfono).—El mecánico Calvo, del capitán Estévez, llegó ayer en el expreso y después marchó a Erandio en automóvil para abrazar a su familia.

Según noticias se sabe que se le tributó un gran recibimiento.

El Ayuntamiento lo obsequió con un «lunch» y hubo festejos populares en su honor.

Crisis en Suecia

Stockomo (Radio).—El rey ha encargado constituir nuevo gobierno al señor Ekman, jefe del partido popular prohibicionista.

Después de una larga discustón, la primera Cámara ha aprobado por 84 votos contra 50 y la segunda por 114 contra 104, las indicacionas dadas por la comisión de Presupuestos relativos a los créditos a los sin trabajo.

A consecnencia de esta votación, el diputado socialista Sadler ha presentado la dtmisión.

Vázquez Mella

Madrid (Teléfono).—Por primera vez desde que fué operado, salió en coche don Juan Vázquez Mella, totalmente restablecido.

Su estado es escelente.

Nota turolense

Teruel (Teléfono).—En la glorieta de Galán y Castillo se descubrió una lápida en honor de los tripulantes del «Plus Ultra» que se ha construído por suscrición popular por iniciativa del Ayuntamiento.

Hubo gran concurrencia y entusiasmo dándose muchos vivas a España y a los tripulantes del famoso hidro.

La huelga inglesa

Londres (Radio).—La Cámara de los Comunes ha suspendido las sesiones después de haber confirmado el reglamento relativo a la aplicación de las medidas que hace necesaria la prolongación del estado de circunstancias excepcionales con motivo de la huelga minera.

Al mismo tiempo se aprobó por 249 votos contra 100 el proyecto de un mensaje de agradecimiento al rey por su proclama declarando la continuación del estado de circunstancias excepcionales.

***

Como el gobierno ha declarado recientemenie, recibió de los ferroviarios la seguridad de que éstos no se opondrían al transporte de carbones extranjeros importados en la Gran Bretaña.

Los actuales principales directores de la Federación de Mineros se han reunido para estudiar la cuestión.

El secretario de los mineros señor Cook ha dicho:

«Esperamos que los obreros de transportes de la Gran Bretaña y del extranjero cooperen con nosotros en nuestros esfuerzos para hacer fracasar cualquier tentativa de inundar el pais de carbones importados del Continente».

NOTICIAS DE BARCELONA

UN HOMBRE MUERTO

Barcelona (Teléfono).—En las cercanías de San Feliu de Pallarolas un leñador disparó contra un somatenista.

Este repelió la agresión, matando al leñador.

EL GOBERNADOR SATISFECHO: : : :

El gobernador ha declarado a los periodistas que se halla muy satisfecho de las pruebas de concesión dadas por el público durante la procesión de ayer.

UN CONTRATO

La notable artista argentina Ana S. Cabrera que se halla en Barcelona ha sido contratada para actuar en París.

Debutará en la segunda quincena en uno de los principales salones de espectáculos.

BANQUETE APLAZADO

El banquete que mañana tenía que efectuarse en el Tibidado en honor de los marinos alemanes ha sido aplazado hazta el domingo.

El aplazamiento obedece a esperar al embajador alemán que tiene anunciada su llegada para dicho día.

GENEROSO RASGO

Don Guillermo Casanovas ha hecho donación al Ayuntamiento de catorce mil cuatrocientos metros cuadrados de terreno para que los destine a la construcción de casas baratas.

LIBERTAD PROVISIONAL

El Juzgado de la Barceloneta ha decretado la libertad provisional bajo fianza de cinco mil pesetas de Francisco García que en Nueva Orleans dió muerte a un compatriota.

La corrida de Burgos

Burgos (Teléfono).—El rejoneador Lecumberri, bien.

Al primer novillo no consiguió matarlo con los rejones.

Lo mató de una estocada el sobresaliente Enrique Bartolomé.

El segundo lo mató Lecumberri con el primer rejón. (Ovación).

Jaime Noain y Luis Izquierdo estuvieron muy afortunados en sus respectivos novillos.

¿Va Briand a Ginebra?

París (Radio).—Briand ha manifestado que su viaje a Ginebra está subordinado a la situación política en Francia, particularmente a los debates parlamentarios.

Si no pudiera definitivamente asistir al Consejo de la Sociedad de Naciones, se haría sustituir por Paul Boncourt.

Toros en Quintanar

Quintanar (Teléfono).—Novillos de Escovar, grandes y mansos.

Miguel Kuchet superior rejoneando. Mató al primero bien, cortando las dos orejas y el rabo.

En su segundo fué cogido al matar, y recibió un puntazo en el muslo izquierdo.

Pasó a la enfermería entre gran ovación.

Ruzafa valiente; cortó la oreja de su primero.

Ultima hora

SANJURJO EN CASABLANCA

Casablanca (Radio).—Llegó el «Princesa de Asturias» trayendo al Alto Comisario español general Sanjurjo.

Subieron a saludarle a bordo Monsiur Laurent en nombre del Comisario francés Mr. Steeg y el general Berrán en nombre del jefe de las tropas francesas.

Sanjurjo negóse a hacer declaraciones a los periodistas que acudieron a interrogarle sobre los asuntos de actualidad.

Hoy mismo salió para Rabat donde esta noche celebrará una detenida conferencia con Mr. Steeg.

Mañana mismo regresará a Melilla.

FUTBOLISTAS A AMÉRICA

Barcelona (Teléfono).—A bordo del «Princesa Maffalda» ha salido esta tarde el equido del Deportivo Español que marcha a América donde hará una larga excursión futbolística.

Hará su presentación en Buenos Aires el día 27.

Tiene firmados contratos con los principales equipos de casi todas las republicas suramericanas.

Cubells ha manifestado que seguirá al Español de la excursión hasta que lo reclame su club.

Zamora ha mostrado su convencimiento de que ha de enfrentarse con equipos superiores al suyo, pero cree que el Español sabrá hacer un airoso papel.

NOTICIA DESMENTIDA

París (Radio).—En el Quai d'Orsay se desmiente la noticia publicada por la prensa inglesa, según la cual va a celebrarse una conferencia franco española para establecer el estatuto territorial del Rif.

2008 Ministerio de Cultura