Año 39 — Pamplona Mártes 6 de Mayo de 1913 — Núm 11.000

PRECIOS DE SUSCRIPCIÓN

PARA PAMPLONA: Un mes, 1'25 pesetas; trimestre, 3'50; semestre, 6'75; año, 12'50.

FUERA DE PAMPLONA: Trimestre, 4 ptas.; semestre, 7'50; año, 14

EXTRANJERO: Trimestre, 10 pesetas; semestre, 18; año, 35.

El pago será adelantado

El Eco de Navarra

PRECIOS DE INSERCIÓN

Anuncios en primera plana, 1 peseta línea; anuncios oficiales en segunda plana, 0'50; reclamos, 0'25; anuncios preferentes tercera plana, 0'15; anuncios en cuarta plana, 0'07 línea sencilla.

Esquelas mortuorias, según muestrario.

Comunicados y remitidos, desde 0'25 á 25 ptas. línea.

Número suelto, 15 céntimos

La no devolución del periódico por los suscriptores de fuera de la capital, indica que continua el abono.

DIARIO INDEPENDIENTE.—Dos ediciones

NO SE DEVUELVEN LOS ORIGINALES

Redacción, Administración é Imprenta, paseo de Valencia, 36, y calle de San Gregorio, número 25, bajos.

LAS SUBSISTENCIAS

Con mala gana volvemos á escribir de este interesante asunto de las subsistencias, que por el vitalísimo interès que reporta para la población en general creemos que es realmente digno de que figure una vez más en el lugar preferente del periódico, y decimos con mala gana porque tenemos ya por descontado que los ediles no han de preocuparse del problema que sinduda alguna conceptúan de muy poca monta, cuando creen que no deben actuar de un modo directo para lograr que se rebaje el precio de los artículos de primera necesidad, precio que nunca ha sido tan elevado como á la fecha.

La vida en Pamplona es cara, carísima y con tendencia á encarecer más, si el Municipio cumpliendo con sus más ineludibles deberes y teniendo en cuenta la importancia del asunto y lo hecho con feliz éxito y buenos frutos en otras poblaciones, no hacen por adoptar las medidas necesarias para rebajar el coste de los artículos de primera necesidad que hayan adquirido precios injustos, y al mismo tiempo para impedir el alza continuada de otros artículos.

Nos duele tener que volver un dia y otro sobre estas cosas, y nos duele tener que criticar la desidia del Municipio que no quiere avenirse á que estos extremos tan importentes sean de su incumbencia, cuando lo son en parte principal.

Escritos para EL ECO

Historia de Tafalla

XXI

Comienzo del siglo XIX.—Lo que era Tafalla en aquel entonces.—Sus cosechas y riquezas.—Los soportales del Portal del Rio.—Un pleito curioso.

Tenía Tafalla, al dar comienzo el pasado sigio, donde podemos decir que empieza nuestra Historia moderna, una existencia de ocho siglos, 602 casas y un alcalde que lo proponía el virr y, y sorteaba á los regidores que habian de formar el consejo.

En dicha fecha poseía nuestra ciudad las iglesias actuales y la de San Francisco que se conservó algunos años más.

Las cosechas, según una estadística de aquella fecha, eran unas 24.000 fanegas de trigo, 26.000 de cebada y avena y 240.000 cántaros de vino. Había cinco molinos harineros y tres trujales para el aceite. Poseía 18 000 cabezas de ganado lanar, 500 de cabrío, 500 de mular y 200 de vacuno, es decir, Tafalla, en el orden agrícola y en proporción á sus habitantes, era la primera de la provincia.

Hemos dicho en otro capítulo que los soportales del Portal del Río fueron construidos en 1750 por el primer marqués de Feria, y entonces como ahora llegaban desde su torre hasta el puente del arrastre (de la estación) formado por seis soportales y tres casas. Estos portales se hicieron ó se abrieron por su propietario para su exclusivo uso particular, pero si consintió que por ellos transitara la gente y éste uso ó costumbre hizo que se declarasen públicos, pero en 1809 quiso el administrador del marqués de Feria don Sebastian de Eslava cerrarlos para obtener más producto en la venta de las casas; esto se hubiera logrado pero se opuso el comandante de las tropas francesas que guarnecían á Tafalla, alegando que, de estar cerrados podía originar muchos perjuicios á lo tropas que transitaba por la ciudad en tiempo de lluvia ó nieve y éste obligó á dicho administrador por la razón de la fuerza á jurar tenerlos siempre abiertos, siendo á la vez para ello requerido por don Francisco Antonio Calatayud, alcalde y juez ordinario de la ciudad y compareciendo el señor Eslava ante el citado alcalde, discutieron ampliamente el derecho á que su propietario tenía, por ser terreno propio y edificación suya, pero alegando el alca de que antiguamente permanecieron al servicio público, se entabló un pleito, y para aclarar algunas dudas y extremos citaron y llamaron á declarar á las dos personas de la ciudad como testigos de si eran de libre circulación ó no.

Curiosas resultan estas manifestaciones que no referimos por no alargar nuestros breves capítulos, pero lo cierto fué que de ellas no se puso nada en claro, pero si se vislumbraba el derecho legítimo de su dueño al disfrute de los soportales, pero acordado por el comandante francés y por el alcalde, permanecieron abiertas; así siguieron muchísimos años sin que nadie se acordara de sacar á cuento ni á colación el discutido derecho de propiedad, pero á poco de comprar una de dichas casas don Lucas Galarza, en 9 de Diciembre de 1881 pidió el cierre de los soportales y después de muchos trámites en 8 de Abril de 1882 recibió un oficio del gobernador civil en el que le comunicaba no había derecho á cerrar los soportales por ser estos del uso del público y cuyo oficio se presentó en sesión del 12 de Mayo de 1882.

Mas recientemente don Isidoro Galarza revisó la documentación que habia de este asunto para ver si en verdad tenía derecho al cierre.

Este es el historial de los célebres soportales que han llegado á ser del uso público por la tolerancia que en un principio tuvo el marqués de Feria, su primero y legítimo propietario.

NICOLÁS GIRAL.

EL GIRO POSTAL EN NAVARRA

El digno jefe de Correos de esta provincia señor Jalón, dando nueva prueba de lo mucho que se preocupa por bien de la provincia, nos remite la adjunta carta que mucho agradecemos contestando á un suelto nuestro del domingo.

Sr. Director de EL ECO DE NAVARRA

Muy señor mio de toda mi consideración: He leido con la atención que siempre me merecen cuantos escritos publica el diario de su digna dirección, el artículo que inserta en su número de hoy titulado «En demanda de un aumento», y obligado por la cortesía con que demanda de mi autoridad como Jefe de Correos de esta provincia que proponga el establecimiento del giro postal en pueblos que carecen de este servivio, ha de participarle, que nada más de mi agrado sería poder complacer los deseos que refleja su acreditado diario, y contribuir al desarrollo ó implantación de este importante y utilísimo servicio en la mayoría de las localidades de esta provincia, dado el interés que me inspira el mejoramiento de todos los que estén á mi cargo, y los beneficios que representa para el público el de giro postal; pero he de limitarme á significarle que aunque se ha concedido por el Consejo de ministros un crédito extraordinario de un millón de pesetas para este servicio, solo podrá establecerse por ahora en las nuevas estafetas de Correos de Alsasua, Aoiz y Corella, creadas recientemente, y aumentarse hasta 500 pesetas la cantidad de 100 que como máximun pueden girarse en la actualidad.

Es de usted atto. y afmo. s. s. q. b. s. m.

José María Jalón.

Correspondencias extranjeras

(Servicio exclusivo de EL ECO)

Londres

Las obras del canal de Panamá.—Nueva paralización.—El capital inglés.—Avances del sufragismo femenino en Inglaterra.

Las obras del famoso canal de Panamá que tanto interesan á Inglaterra por lo mismo que tan gran cantidad de capitales ingleses están metidos en las mismas, han sufrido un nuevo entorpecimiento y paralización á causa de un gran desprendimiento y corrimiento de tierras, por lo cual y en atención á que los daños causados son inmensos, se tendrá que convocar una nueva reunión de capitales y esto originará nuevamente los comentarios que son de rigor.

Realmente la fortuna no acompaña á la ejecución de estas grandiosas obras del canal de Panamá, pues cuando no surgen entorpecimientos de determinada especie vienen estos accidentes fortuitos á entorpecer grandemente por su intensidad la labor de tantos años amenguando tambien en proporción considerable los entusiasmos del capital.

Veremos en qué paran todas estas cosas.

—

El sufragismo, ante las conquistas que van alcanzando las mujeres del gobierno, va sumando nuevos adeptos, y lo más probable es que dentro de algunos años formen un movimiento tan irresistible que realmente no haya más remedio que acceder á sus pretensiones.

Se da el caso de que actualmente una de las más alborotadas sufragistas es la esposa del actual jefe del gobierno lord Asquith, por lo cual se sospecha que han de lograr pronto ablandar á este en favor del feminismo ó de lo contrario la paz doméstica sufrirá una grave alteración cuyas consecuencias es difícil preveer en momentos en que tan intensa es la excitación que domina á la mayoría de las mujeres sufragistas inglesas.

AXEL BODY.

Londres 28—4—13.

Besta-Jira

Ampliando las noticias que dimos días pasados sobre la formación de una empresa constituida por distinguidos y simpáticos jóvenes con objeto de tomar en arriendo el restaurant «Besta-Jira», podemos decir que dichos jóvenes están estudiando con todo detenimiento las cláusulas del arriendo guiados del mejor deseo de quedarse con dicho centro de recreo para fomentar en el mismo todo género de atracciones cultas y morales convirtiendo aquello en un delicioso paraiso que seguramente ha de constituir un espléndido centro de reunión veraniega de la buena sociedad pamplonesa.

Según hemos podido deducir de conversación mantenida con uno de los jóvenes que forman parte de la futura empresa, esta, en el caso de quedarse ya con el arriendo, no escatimará gastos de ningún género para presentar las mejores atracciones.

Los nombres de las personas de la empresa serán en todo caso garantía de que vamos á divertirnos mucho y bien.

Así sea.

NUESTRA COLABORACION

RIQUEZA HIDRAULICA NAVARRA

Son florecientes y prósperas las regiones que la Naturaleza con pródiga mano dotó de agentes naturales gratuitos, productores de energía utilizada por la industria, por la agricultura, por el confort y economía de la vida de los ciudadanos.

En las soterradas entrañas donde en antiguos tiempos se fosilizó la exhuberante vegetación de sus bosques, y merced á una lenta é interrumpida combustión se originó el carbonoso mineral que es el pan de la industria, como en el País de Gales y Australia, cuentan con una riqueza de valor inestimable por su magnitud grande

Rica es la orografía de nuestra provincia, y en las serranías de altura considerable, se deposita en los invernales tiempos la nueba blanca, que fundida, desciende, formando en su trayectoria saltos de agua y caudalosos rios, veneros de riqueza para las regiones.

La energía eléctrica ha permitido transformar integramente esta fuerza bruta de la nueba blanca de nuestras montañas y trasportada á lugares lejanos de su generación utilizarse en talleres y fábricas, en tracción y alumbrados de las ciudades y poblados.

Es claro que, la disposición de encauzados acueductos para recoger en centrales la potencia de estos saltos de agua, así como el coste de las obras necesarias que se hacen ascender por lo menos á mil pesetas por caballo energéctido, resultan algún tanto onerosas, mas adviértese, que una vez construído el salto de agua, la energía por él generada es gratuita y tan solo á tener en cuenta los gastos de interés y amortización de obras fijas y material móvil.

Hubo un tiempo en que la denuncia de los saltos de agua se hacía con verdadera fiebre; muchos de los denudciados se han utilizado, otros se han dejado por dificultades para su beneficio.

La hidrolegía navarra cuenta desde las pequeñas torrenteras que naciendo en los elevados montes serpentean por sus faldas, hasta los caudalosos rios de ensanchada márgen, cuyas aguas utilizadas en los plantíos agrícolas pueden hacer el terreno más rico y más productivo.

Saltos de agua que la industria utiliza, pantanos ó diques reguladores del caudal de los rios y alimentadores de dilatados canales y acequias de regadío, en una palabra, toda la riqueza hidráulica de Navarra que bien aprovechada pudiera hacer de nuestra provincia una de las de mayor riqueza agraria, que es la del ochenta por ciento de sus habitantes.

MIGUEL ANCIL.

LA VOZ DE LA CALLE

ES DE JUSTICIA

Rogamos encarecidamente á los dueños de perros que, al salir fuera de puertas en compañía de éstos, tengan sumo cuidado de que no penetren los canes en los sembrado, pues estamos en una época que sus correrías por las piezas hacen muchísimo daño á las plantas.

¿Seremos atendidos?

Varios labradores.

Sport vasco

En "Euskal-Jai,,

La reaparición de Benavides en la cancha de San Agustín, llevó público abundante al frontón en la tarde del domingo.

Constituían la combinación Benavides y Fernandez de un lado y del opuesto Beroiegui y Errasti.

El partido, forzoso es confesarlo, no respondió ni con mucho á la expectación que su anuncio había despertado.

La «catedra» mostró su predilección desde los primeros momentos, por Beroiegui y Errasti, ofreciendo el dinero con momio de 12 y 14 á 8 en los comienzos y en mayor proporción á medida que los favoritos se fueron adelantando.

El partido lo ganaron con suma facilidad Beroiegui y Errasti, que dejaron á sus adversarios en cuatro juegos.

Beroiegui puso una vez más de manifiesto sus portentosas facultades, jugando toda la tarde con gran codicia y como consumado maestro.

Errasti secundó admirablemente la labor de su compañero.

Benavides ha vuelto á nosotros completamente transformado: nada de aquel fuerte sotamano que antes le caracterizaba y con el cual mandaba frecuentemente la pelota al rebote: su juego de ahora, impuesto sin duda por las limitadas dimensiones del Moderno de San Sebastián, es todo de bolea y cachete, lo que le permite hacer algunas bonitas jugadas en el dentro pero que en general resulta de menos eficacia que su manera de ser anterior.

Además ayer marró con frecuencia.

Tampoco Fernandez tuvo una buena tarde.

A segunda hora y después de igualarse á 7 juegos, Abarrategui y Aguinagalde ganaron á Azcoitia y Oyarzabal.

Los «chipas» encontraron la compensación.

K. CHETE.

DEBE SER PERMANENTE

Parece que se han acallado los sentimientos de protesta que produjo la publicación por parte del gobierno de S. M. del Real Decreto acerca de la enseñanza del Catecismo en las Escuelas oficiales.

Entendemos que este silencio es equivocado, pues el R. D. mencionado es de una gravedad suma en orden á los intereses religiosos, y por lo mismo se exige, como decia muy bien el señor Urangá en su reciente conferencia en la Juventud Conservadora, que las asociaciones de padres de familia creadas para encauzar la pasada protesta continúen funcionando de un modo permanente para evitar ulteriores desmanes que pueden colegirse de abusivas interpretaciones del mencionado decreto.

Información postal

De Tudela

MUSICA

Ya llevamos dos días de fiesta en que somos obsequiados por la Banda municipal con dos horas de música en la Plaza de los Fueros.

De esto hay que darle las gracias al nuevo Alcalde don Pedro Clemos que no tiene un momento de reposo para procurar que este pacífico vecindario salga de la monotonía en que estaba encerrado.

Estella, Tafalla y otros puntos de Navarra de menos importancia que Tudela tienen música todos los días de fiesta y aquí no la oimos más que para fiestas y ferias.

No es de extrañar que con tan poca práctica se note lo deficiente que está la banda municipal de la segunda población de Navarra.

Esperamos que nuestro querido Alcalde fijará la atención en esto y hará que cumpla como se merece una banda que cobra tan elevado precio para las veces que toca.

BANQUETE

Los muchos amigos con que cuenta el Alcalde señor Clemos obsequiaron ayer á éste con una suculenta comida en la fonda de Remigio, huelga decir que al ser servida en casa de Remigio estaría exquisita.

Al terminar la comida se brindó por el señor Clemos haciendo éste promesas de seguir por el camino que ha emprendido hasta conseguir que nuestro Tudela ocupe el lugar que le corresponde.

¡Bien, señor Clemos, á seguir así á fin de cambiar esas promesas por realidades!

DE TOROS

No se oye en todos los centros más que hablar de la corrida que se prepara para Santa Ana.

Unos dicen que los Bombas, otros que los Gallos y los más creen, como dije el otro día, que los fenómenos Posadas y Belmonte.

Los empresarios no quieren despejar la incógnita, sin duda alguna para sorprendernos con los programas hechos.

Hay que tener paciencia; las buenas noticias se van sabiendo poco á poco.

De modo que esperemos.

Zemog.

Tudela 3-5-13.

Crónica religiosa

La fiesta de los Luises

Brillantísimos en extremo resultaron los cultos celebrados anteayer en la iglesia de San Agustín por la Asociación de San Luis Gonzaga en honor de su Santo Patrono.

A las siete y media hubo Misa de Comunión que la celebró don Nestor Zubeldía, acercándose á recibir el Pan de los Angeles algunos cientos de jóvenes. El celeso presbítero don Cipriano Olaso dirigió á los comulgandos místico fervorines, alternando con letrillas cantadas por las niñas de la Parroquia.

A las once tuvo lugar la Misa solemne, oficiando el Director de la Asociación don Nicanor Hernan y asistido por los colaboradores don Leonardo Roncal y don Eduardo Lázaro.

Después de cantado el Evangelio ocupó la Sagrada Cátedra el docto catedrático del Seminario Conciliar don Nestor Zubeldía, pronunciando un sermón lleno de gran celo y elocuencia.

A causa del mal tiempo no pudo salir la procesión fuera y se celebró por el interior del templo.

Al final el director de la Asociación dirigió la palabra á los jóvenes para darles las gracias por haber asistido en tan gran número y con tanto fervor á todos los actos, principalmente al de la Comunión. Se congratuló por el crecido número de jóvenes que se habían alistado para la peregrinación á Javier, y manifestó que desde el día 18 del corriente mes, los ejercicios de la Asociación tendrán lugar á las once y media de la mañana con misa, plática y cantos.

Navarra hace 30 años

EL ECO DE NAVARRA

del 6 de Mayo de 1883.

Ha llegado á Pamplona el nuevo jefe de la primera división del Ejército del Norte el general don Juan Manuel Ibarreta, que se propone marchar á Monreal con objeto de conocer el sitio en que fué muerto durante la última guerra civil un hermano suyo jefe del E. M. del general Nouvilas

—En la capilla de las Siervas de María hicieron ayer su primera Comunión varias alumnas del Colegio de las señoritas de Cipers y Lacave, habiéndola administrado el sacerdote don Bartolomé Isturiz

—Durante el pasado mes de Abril han ocurrido en esta provincia 5 2 nacimientos y 248 de las que corresponden á Pamplona 80 nacimientos y 99 defunciones

—Hoy celebran los Luises su función anual con procesión que se verificará por la tarde

—El martes 8 del actual, profesará en el Convento de las Descalzas de esta ciudad la virtuosa novicia María Carmen de Jesús, que en el mundo se llamó Sotera Errea. En el piadoso acto predicará el presbítero don Simón Urdaniz, que recibirá los votos á la nueva religiosa

—Continúan sin incidentes las elecciones de concejales, pero por ahora no es fácil predecir su resultado final.

En la Audiencia

INFORMACIÓN JUDICIAL

Señalamiento

Tolosa.—Vista ante la Sala de lo civil del pleito promovido por don Juan Bautista Irazusta contra don Juan José Artola y doña Josefa Iztueta, sobre nulidad de contrato.

Informará á nombre del primero el abogado señor Rodríguez. Procurador señor Abadía.

GACETILLAS

Santamente, como había vivido, falleció el domingo por la mañana en Pamplona el virtuoso P. Redentorista Prudencio Erviti, religioso navarro profundamente estimado por sus virtudes y grandes conocimientos, en Navarra entera.

No se sabía sino que el P. Erviti hacía unos días que estaba delicado, por eso la muerte del ilustre y benemérito religioso produjo más penosa impresión en cuantos conocieron la triste nueva.

El R. P. Erviti llevaba más de veinte años perteneciendo á la Comunidad de PP. Redentoristas de Pamplona, en los cuales con gran celo apostólico ha laborado por el bien de las almas, lo mismo en Pamplona que en los pueblo de Navarra, pues especialmente la montaña la ha recorrido varias veces, dando misiones.

El P. Erviti estudió en el Seminario de Pamplona, donde adquirió fama de gran moralista, que despues la atestiguaban el gran número de sacerdotes que acudían á obtener su paternal y sabio consejo. Fué antes de ingresar en religión párroco de Izco.

Ayer mañana á las ocho y media se celebró la conducción del cadáver al cementerio, siendo acompañado por sus hermanos en religión, representaciones de otras Congregaciones y gran número de amigos.

A las diez se celebraron en la Basílica de San Ignacio solemnísimos funerales, á los que ha asistido la capilla de la catedral, estando el templo lleno.

Nuestro pésame más sentido á la familia del finado y Comunidad de Padres Redentoristas.

Nuestro distinguido amigo el dignísimo diputado foral Excelentísimo Sr. D. Antonio Baztán, nos ha participado en atento B. L. M. su designación, como vocal decano de la Diputación foral, para el cargo de vicepresidente de la misma Corporación, en el que se nos ofrece para todo cuanto sea en beneficio de la provincia.

Muy de veras agradecemos al diputado foral señor Baztán sus ofrecimientos, y al agradecer el afectuoso saludo que juntamente con los mismos nos dirige, le felicitamos y nos felicitamos de que presida la Corporación nuestro querido amigo don Antonio Baztán, pues aun cuando ello indica que es el diputado de mayor edad, todos sabemos que el señor Baztán, que tan distinguidos servicios ha prestado á Navarra, es sólo y ven por sus entusiasmos por todo cuanto tienda al bienestar de la provincia y esperamos que el paso del señor Baztán por la vicepresidencia de la Diputación ha de ser de gratísimo recuerdo para Navarra.

Navarra está de enhorabuena con la acertada designación del señor Baztán para ejercer el cargo supremo en la provincia dentro de Régimen Foral.

Ayer se verificó ante el notario don Salvador Echaide la subasta de la casa número 50 de la calle Zapatería

Se presentó un único postor al que se adjudicó la casa en el tipo designado de 23 mil duros.

El señor Flandes, que fué el postor, llevaba, según nos han dicho, la representación de los nacionalistas navarros que piensan instalar en dicho céntrico edificio su círculo.

Ayer fué esto el comentario obligado en los centros de reunión.

Anteayer domingo se celebraron á las once de la mañana en la parroquia de San Nicolás los funerales por el alma de doña Ima Ribet, viuda de Puntos, de cuyo repentino fallecimiento dimos oportuna cuenta á nuestros lectores.

El fúnebre acto se vió muy concurrido, recibiendo la familia de la finada muchas pruebas de afecto y sentimiento á las que nos unimos sinceramente; á la vez que interesemos á nuestros lectores encomienden á Dios el alma de la finada (q. e. p. d.)

Como ya dijimos en nuestro listín de ayer, el domingo á las tres de la tarde se terminó el calado del gran túnel de Huici en las obras de la línea del

---

Folletín de EL ECO DE NAVARRA 32

6—5—1913.

LUCILA

sentirse una formidable algazara de gritos, bravos y hurras de alegría, mezclados con sonidos de trompetas.

Leopoldo y Emmanuel se inclinaron para ver, encontrándose con que era el cortejo del «dogo» que se presentaba en las regatas.

A la derecha de éste iba el legado del Papa y á su izquierda el embajador de Austria, siguiendo el cortejo oficial y multitud de embarcaciones que hacían imposible ver el agua de las lagunas.

El cortejo pasó y la entrada del canal se hizo más practicable.

—Creo—dijo Emmanuel que debemos irnos de Venecia y dirigirnos en seguida á Turín.

—No contestó precipitadamente Leopoldo, —es necesario ir á las regatas.

—¿A las regatas? ¿Estás loco? ¿Qué vamos á hacer en ellas?

—Quizás encontraremos allí los informes necesarios.

—El conde de Adore está en Venecia.

—Entonces tienes razón, vamos á las regatas.

El «dogo» y su cortejo habían tomado asiento sobre la famosa «machina» que servía de meta á la carrera, porque allí recibían de manos del mismo «dogo» un estandarte rojo, verde, azul ó amarillo, conteniendo la cifra ganada, indicando con el color la importancia del premio.

La primera carrera, que era la de los bateleros, había empezado ya y debía durar una hora.

Todos miraban llenos de ansiedad.

No muy lejos de la «machina», en medio de un grupo espléndido, se destacaba una góndola por su gran riqueza y sus cuatro remeros; cuatro á proa y cuatro á popa, apoyados en este momento en sus largos remos, siguiendo con mirada atenta la carrera de los bateleros.

XXI

Primera carrera

Tres hombres hablaban en voz baja en el salón de la góndola, pareciendo ocuparse muy poco de las regatas y aislándose en medio de la numerosa multitud que les rodeaba.

Estos tres hombres eran nuestros antiguos conocidos, el falso marqués Camparini, «El rey del presidio»; Pick y Roquefort.

—¿Qué decías, Roquefort? —preguntó Camparini.

—Decía que el viento era de tempestad.

—¿Para nosotros?

—Sí.

—¿Lo crees así?

—¡Pardiez! Yo quisiera dudar, pero no hay medio. La situación es demasiado clara. Es cierto que tienes á Lucila en tu poder...

—Ahí está—interrumpió Camparini, indicando el salón cerrado.

—Bueno. Gracias á esta dichosa captura, puedes entrar en posesión de esos papeles que tú tuviste la tontería de dejarle coger en otro tiempo.

—¡Locuras de la juventud! ¿Quién no ha cometido alguna? Acuérdate tú mismo de tus tonterías con Bambula.

—Lo confieso, pero esos papeles son necesarios.

—Los tendré.

—Sí, ya sé que Lucila está ahí; pero también sé que tiene defensores poderosos, emprendedores y audaces. Ese vizconde de Signelay es capaz de todo. Ese Mauricio Bellegarde es valiente oficial del ejército, que si supiese que la que él ama...

—¡No lo sabe! —interrumpió Camparini impaciente.

—Pero puede saberlo algún día.

—¿Y entonces, qué nos importa, si será ya tarde? Además, ¿acaso he tenido yo nunca miedo de ningún hombre?

—No, ya lo sé; pero el conde de Adore esta en Venecia, puesto que yo le he visto hace dos horas.

—¿En dónde?

—En el canal de San Marcos. Nuestra góndolas se cruzaron y le he reconocido perfectamente.

—¿Y no le has seguido?—dijo precipitadamente Pick.

—¿De qué manera? Estábamos rodeados de góndolas.

—Bueno—dijo Camparini.—Aun cuando esté en Venecia...

—¡Cómo! ¿No viene á buscar á Lucila?

—Sí, pero buscar y encontrar son dos cosas.

—¡Bah! El que busca bien, encuentra; nosotros sabemos algo de esto.

—Esposible; pero es necesario también encontrar a tiempo, y temo que cuando sea ese encuentro haya pasado la ocasión de obrar.

—¿Y el vizconde, te olvidas de él?

—El vizconde no hablará

—¿Qué sabes tú?

—¿Y los Plomos?

—Roquefort se encogió de hombros, diciendo:

—¿Te ha hablado de esto el barón de Grafeld cuando has ido esta mañana á recordarle su promesa?

—El barón me ha dicho que ha visto á los Inquisidores, pidiéndole la prisión del vizconde: pero que éstos habían dudado porque el vizconde es francés y porque no ha intentado nada contra la República.

—Sí—dijo Pick.—Los venecianos están dudosos y es evidente que no obran sin un motivo grave.

—Bueno—dijo Camparini.—Pues si se trata de suministrar un motivo grave suministrará.

—¿Cómo?

—Escucha, ¡qué diablo! Me veis tranquilo y alegre, y esto indica que todo va bien! Ya sabéis que por una extraña casualidad pueden mucho contra nosotros estando ellos juntos y que no pueden nada estando separados. Es, pues, bien sencillo lo que hay que hacer: separarlos primeramente y después apoderarnos de sus personas.

—Es indudable—dijo Pick.—¿pero cómo?

—Escucha bien: del que menos debemos ocuparnos es de Mauricio Bellegarde; en primer término porque ignora nuestra existencia y porque estando en el ejército y éste en campaña no pueda abandonar su servicio. Esto es evidente, ¿no es verdad?

—Indudablemente.

—Dejemos, pues, por ahora á Mauricio Bellegarde y no involucremos.

—¿Pero el conde de Adore?

—Este es de temer, lo confieso; ¿pero qué puede hoy? Ignora dónde estamos, y aun cuado consiguiera saberlo, ¿no tenemos contra él una prenda de seguridad, que es Lucila? Este, por lo tanto, no es en este momento la espada de Damocles que creéis está suspendida sobre nuestras cabezas.

—Queda el vizconde—dijo Pick,—y hay que tener en cuenta.

—No por mucho tiempo.

—Sin embargo, el barón de Grafeld no ha podido obtener la orden de prisión.

—Sí tal, la ha obtenido.

—A condición, «sine qua non», de que el vizconde haya obrado contra la República veneciana.

—¿Y qué?

—Que nosotros no sabemos que haya hecho nada contra ella.

—¿Lo creéis así?

Pick y Roquefort se miraron asombrados.

Camparini sonreía.

—¡Cómo! —dijo Roquefort.—¿Haconspirado el vizconde contra Venecia?

Camparini, sin responder, sacó del

Ministerio de Cultura

Servicio telefónico y telegráfico

Nuestra información directa de Madrid, región Vascongada, Provincias y Extranjero

ferrocarril de Plazaola, siendo esta la obra de mayor importancia de la línea, pues el túnel tiene 2.617 metros.

El acontecimiento del encuentro de las dos brigadas de obreros fué emocionante y la Compañía constructora ha gratificado espléndidamente á los obreros y se dispone á obsequiarles además con un día de expansión.

Ahora se empezarán las demás obras hasta dejar terminado el tunel.

Tambien van muy adelantadas las obras de la estación de Leiza, que va á ser muy hermosa.

En aquellos alrededores está ya tendida la línea definitiva.

Mucho celebramos este gran avance en obras de tan gran importancia.

Ayer mañana tuvo lugar la constitución de la nueva Diputación, acudiendo los señores Baztán, Martinez, Uranga, Martinez Velez y Zabaleta, que el sábado se encontraba enfermo.—Continuó, sin comparecer el señor Morte.

Aprobadas las actas de los electos, el señor gobernador tomó juramento á los nuevos diputados en los términos y forma establecidos por la ley.

A continuación fueron presentados los jefes de negociado á los nuevos diputados.

"GARAGE-MURILLO".—Tecenderías 18. Gasolinas, grasas y aceites minerales. —39

Tras algunas reuniones y notabilísimas conferencias dadas en Baleares por los Sres. Puig de la Bellacasa y Barnadas, Presidente y Administrador de la «Unión de Viticultores de Cataluña», ha quedado constituida la «Unión Vitícola Balear», bajo la presidencia del potentado balear y gran viticultor y entusiasta partidario de la unión don Pedro Montaner, yerno de la señora Marquesa de Vivet, y con un ejército de delegados interinos y voluntarios deseosos de trabajar. El número y la calidad de los componentes de la «Unión Balear», y el enorme entusiasmo con que han abrazado la bandera de la Federación Vitícola del Nordeste de España, dan la seguridad de que aquella entidad naciente formará pronto airosamente junto á las entidades de Cataluña, Rioja y Navarra.

Se han cruzado telegramas de aplauso á Cataluña por su éxito, de bienvenida á la vida colectiva á los baleares y de felicitación al Presidente de la Federación Vitícola de España por la magnífica adquisición que la Federación acaba de hacer.

—La Comisión de Aragón, encargada de la organización de viticultores allí, ha comenzado activamente su campaña, para llevar á cabo su encargo, la Asociación de Viticultores aragoneses, recibe y recibirá los auxilios de la Asociación de Labradores de Zaragoza, á la cual pertenecen los organizadores.

—El Veedor de la Asociación de Viticultores Navarros ha salido con dirección á la provincia de Burgos con el intento de tomar muestras de vinos, entre ellos uno que, según parece, fué adicionado de agua en Fitero por los compradores.

ES MEJOR el vino Rioja Alta.

En el despacho oficial del señor alcalde se celebró anteayer mañana, como ya anunciamos, la conferencia convocada por el Sr. Viñas con los dueños de las casas inmediatas á la manzana de casas del final de la calle de los Héroes de Estella, que se trata de derribar con el fin de ponerse de acuerdo sobre los gastos á que han de contribuir para la expropiación y obras de derribo.

Reinó perfecto acuerdo, y la impresión es del todo satisfactoria.

Nuestro colega "La Tradición Navarra» dice en su número del domingo una porción de cosas en rededor de la elección del dignísimo diputado foral don Pedro Uranga y Esnaola, que nos han producido regocijo, indignación y desprecio, las tres cosas á un mismo tiempo.

Pensábamos contestar al colega hoy mismo, pero pronto lo haremos de un modo bien contundente por cierto.

El domingo se celebró en Pamplona una reunión de distinguidas personas, para tratar de la fundación de un periódico diario en Tudela.

El periódico será marcadamente antijaimista, pero se publicará al mismo tiempo sometido á censura eclesiástica.

Con gran sentimiento hemos recibido la noticia de haber fallecido en Bilbao nuestro muy distinguido paisano don Joaquín Perez Malumbres, natural de Tudela y digno director del Instituto General y Técnico de aquella capital.

Cuantos conocían las relevantes cualidades del finado, deplorarán su muerte, que envuelve una dolorosa pérdida para todos sus muchísimos amigos.

Nosotros lo sentimos no menos y, al enviar sincero pésame á su familia, rogemos á nuestros lectores que encomienden á Dios el alma del finado.

R. I. P.

"GARAGE MURILLO".—Tecenderías 18. Comisiones y reparaciones.

Se halla por completo restablecido de la enfermedad que durante tres meses le ha retenido en cama, el virtuoso coadjutor de la parroquia de San Pedro de Olite don Anastasio Echeverría.

Lo celebramos y le felicitamos.

Ya que en toda peregrinación es la Comunión el acto principalísimo, en la imposibilidad de comulgar los peregrinos en el mismo día de la peregrinación á Javier, atendida la hora de salida y de llegada, el primer día de Pentecostés, á las siete y media, habrá en la iglesia parroquial de San Agustín Comunión general de peregrinos, á la que se suplica asistan los suscriptos y cuantos jóvenes quieran unirse espiritualmnte á aquellos.

A un periódico de Zaragoza le escriben lo siguiente, hablando del pleito del acta de diputado foral por Tudela, que ahora ha de dilucidarse:

«Las impresiones que se tienen hasta la fecha, son en extremo favorables para don Javier Arvizu, esperando confiadamente que la Audiencia fallará con arreglo á justicia.

Cuando hace poco fueron á Pamplona para informar sobre un pleito los señores García Prieto y Besada, se le preguntó al primero cuál era su opinión respecto del asunto que se ventila, y el distinguido político contestó que no había lugar á duda, que la ley estaba clara y terminante y que por lo tanto fallando la Audiencia con arreglo á la misma, debía ser diputado el señor Arvizu,

De modo que estamos en vísperas de un acontecimiento.»

EL MEJOR vino Rioja, Bodegas Bilbainas. x 15—14

Ha desembarcado en Barcelona y de hoy á mañana llegará á esta ciudad nuestro apreciable y jóven amigo don Marcelo de Carlos, hijo del respetable oficial retirado de la Guardia civil don Félix, que procedente de la República Argentina, donde hace tiempo se encuentra, viene á España con objeto de pasar una temporada al lado de su familia y atender al restablecimiento de su salud.

Sea bien venido nuestro jóven paisano y vivamente deseamos que al retornar al país del Plata lo haga completamente restablecido.

Los funerales celebrados ayer en la parroquia de San Agustín, en sufragio del alma del bondadoso señor don Marcelino Aranaz y Martinez, se vieron muy concurridos, prueba evidente del sentimiento que entre sus amigos ha producido su muerte, y de las muchas simpatías que su familia goza en esta ciudad.

Reiteramos nuestro sentido pésame á su viuda doña Francisca Gabay, á su hija doña Felisa, hijo político don Miguel Saenz y demás familia.

Anteayer terminó en la iglesia de los PP. Corazonistas la solemne novena anual, dedicada por la Archicofradía del Inmaculado Corazón de María á su Excelsa Patrona.

El templo se ha visto tan concurrido que resultaba poco menos que insuficiente para el crecido número de fieles que allí se congregaba.

El P. Balarin ha sido muy elogiado por sus sermones, así como el inteligente organista don Bonifacio Iraizoz por las escogidas composiciones ejecutadas.

ES MEJOR el vino Rioja Alta.

Noticias oficiales recibidas de Alsásua dan cuenta de una sensible desgracia ocurrida el sábado último á las nueve y media de la mañana.

En el momento en que se apeaba de un coche el obrero engrachador Pablo Lecea Zubía, de 32 años, de aquella villa, fué alcanzado por la máquina del tren rápido que lo lanzó, por suerte suya, fuera de la vía.

Auxiliado convenientemente, se vió que sólo padecía una herida en la cara y contusiones en diferentes partes del cuerpo, siendo conducido á su domicilio en estado relativamente satisfactorio.

Ayer falleció en Pamplona el comandante retirado de Infantería don Francisco Arias.

Por la tarde á las cinco y media se efectuó el entierro, asistiendo al mismo un piquete de dos compañías del regimiento de la Constitución con música al mando del comandante señor Paez y capitanes señores Larrondo y Saldaña

Asistieron tambien comisiones de todos los cuerpos de la guarnición presididos por el coronel del regimiento de América don Ricardo Sanz.

Damos el pésame á la familia del finado.

El VINO ONA.—De inmejorables resultados en los niños débiles y en los ancianos.

El distinguido general don Francisco Larrea, cuyo fallecimiento hemos comunicado á nuestros lectores con el sentimiento consiguiente y cuyo nombre tantas veces ha aparecido en nuestra información sobre la guerra del Rif, pues en ella tuvo gran parte ganando varios ascensos, era navarro.

Lamentando la muerte de este ilustre paisano nuestro, rogamos á nuestros lectores le encomienden á Dios.

R. I. P.

El ingreso en la Escuela Normal Superior de Maestras de Navarra se solicitará durante el mes de Mayo, acompañando á la instancia, escrita de puño y letra de la interesada, la certificación de nacimiento del Registro Civil y certificación facultativa de no padecer defecto físico y de hallarse revacunada, consignando la fecha.

La matrícula de enseñanza no oficial se hará efectiva en la primera quincena del mes actual.

En las Escuelas Pías.—Emocionada salió la distinguida concurrencia del tierno ejercicio de las Flores del pasado domingo. Lástima que el acto y el deseo de no hacer esperar las ternuras de los niños á la Madre Inmaculada obligase al R. P. Rector á abreviar la profunda cuanto devota plática.

Nuestra enhorabuena á los Padres Escolapios y á los distinguidos alumnos Gregorio Eraso, por su discurso, Joaquín Felipe, Pablo Irurzun y Javier Ariz, por sus flores.

Ayer tuvimos un soberbio día de invierno, con todo lujo de desencadenamiento de elementos: borrascas, viento huracanado y frío siberiano.

Por si no lo sabían ustedes, estamos á 6 de Mayo.

Por motivo de su avanzada edad ha presentado la dimisión de su cargo de concejal del Ayuntamiento de Tudela don Luis Buñuel, y le ha sido admitida.

EL MEJOR vino Rioja, Bodegas Bilbainas. x 15—14

La sociedad de "foot-ball" de esta ciudad «Punchin Club» ha nombrado presidente honorario de la misma al distinguido joven tafalés don José María Azcona.

"GARAGE-MURILLO".—Tecenderías 18. Automóviles de alquiler.

A la vecina de Peralta Felisa Casas Osés le fué inutilizado noches pasadas un pozo plantero de pimiento y tomate, desconociéndose hasta la fecha quién ó quiénes han podido ser los autores de esta nueva fechoría.

¿Pero se vá á poder vivir en Peralta?

Por real orden del Ministerio de Gracia Justicia se ha dispuesto que por esta Audiencia Territorial se expida el título de Procuradores, por haberlo así solicitado y reunir las condiciones que exigen las disposiciones vigentes, á los abogados don Maximiano Yanguas Lagarda y don Federico de Morlán y Armona, vecinos de Pamplona y San Sebastián respectivamente.

Ha sido trasladado al penal de Figueras, en el que deberá cumplir la pena de cadena perpetua que le fué conmutada por la de muerte que le impuso esta Audiencia por el delito de asesinato, el reo Rafael Cancio Expósito.

Nos dice nuestro corresponsal de Peralta:

«Ayer llegó á ésta el señor Obispo saliendo á recibirlo el Ayuntamiento y niños de uno y otro sexo con banderas, sus maestros y muchos vecinos, dirigiéndose á la Iglesia y haciendo el ceremonial que en tales casos requiere, se empezó la Confirmación.

Concluida que fué, acompañado de todo el Cabildo, Ayuntamiento, teniente coronel y teniente de la guardia civil, don Antero Aguirre y doña Irene Rodín, como padrinos, marchó al Hospital donde las Hermanas de la Caridad nos sirvieron una suculenta comida con el esmero y gusto con que saben hacerlo y buenos postres, café, licores y cigarros.

A las cuatro de la tarde visita de escuelas públicas, dirigiéndoles la palabra el señor Obispo, bendición de una imágen en el Convento y visita de las escuelas de las Hermanas de la Caridad.

Por la noche, sermón por el señor Obispo.

Hoy habrá comunión general, misa pontifical y sermón; marcha en seguida el señor Obispo á Marcilla.»

Concurso literario

DE VINO ONA

Primer premio, 125 pesetas. Lema: «La Virgen del Pilar dice».

UN ENCARGO

—¿Dónde vas, maño?
—De viaje
pa Tarazona. ¿Quiés algo?
—Hombre, si no te estorbara
pué que te haría un encargo.
—Venga de hay.
—Vas á una bética
y que te vendan tres fiascos
de «Vino Ona».
—¿Y qué es eso?
—Mejor que el unguento blanco.
¿Que tiés anemia? Te cura.
¿Que tiés poca fuerza? Da trago...,
y levantas seis fanegas
en menos que echas un ajo.
—¡Sí que será buen vinico!
—No quió icirte más, Nicasio,
sino que es coza riquísima
¡hasta pa si estás de parto!

Nota.—El autor premiado se ha olvidado de remitir su nombre. Se le ruega lo haga de tal manera que se pueda comprobar su letra con la original de la poesía.

En cumplimiento de la Orden Circular de la Dirección general de Instrucción Pública de 30 de Enero de 1911, se abre un concurso entre las Maestras superiores, para proponer á una alumna á fin de que estudie el sistema pedagógico establecido en la Escuela de Párvulos agregada á la Normal de Maestros de Madrid, percibiendo la pensión de 1.250 pesetas anuales.

Las aspirantes deberán reunir las condiciones siguientes:

1.ª Ser mayor de 20 años y no haber cumplido la edad de 30.

2.ª Haberse revalidado en el Grado Superior en esta Escuela Normal.

3.ª Acreditar, si los hay, servicios prestados en escuelas públicas, especialmente en las de párvulos.

Las interesadas presentarán sus expedientes en la Secretaría de la Escuela Normal de Navarra en el término de 15 días á contar de la fecha de este anucio, expirando el plazo el día 21 de Mayo.

El decaimiento físico, la tristeza y los vahídos, se curan rápidamente con el VINO ONA.

Mañana, á las ocho y media de la mañana, deberán presentarse en el Palacio Provincial, ante la Comisión mixta de reclutamiento, para celebrar sus correspondientes juicios de exenciones de quintas, los Ayuntamientos de Luquin, Meñeru, Marañón, Mendavia, Mendaza y Morentin.

De viajes.—Ha regresado de Bilbao don Serapio Haici, ilustrado ingeniero de Caminos, Canales y Puertos.

—Ha llegado de Urroz de Santesteban don José Martin Erviti.

—De Albar el digno diputado foral don Gabriel Zabaleta.

—De Olite don Rafael Zulaica.

—Ha regresado del Baztan el Coronel de Ingenieros don Antonio Los-Arcos.

—De Olite don Carlos Berdún.

—De Oñate el ex-concejal de este Ayuntamiento don Javier Sanz.

—Encuéntrase en Peralta el Excelentísimo Sr. Obispo de esta diócesis doctor López Mendoza.

—Ha marchado á Olite don Romualdo García.

—A Zaragoza, desde Cascante, don Martin María de Guelbenzu.

—A Arizcun don Joaquín Gamio.

—A Maya el maestro de obras militares don Lorenzo Rosell.

—A Barcelona don Cruz Larrea.

—A Madrid el digno Director de Caminos de la provincia don Fernando Tuero.

—A la Ribera el ingeniero agrónomo don Nicolás García de los Salmones.

—A Olite el ilustrado presbítero don Juan Abizu.

—A Los-Arcos don Andrés Fernandez de Moreau.

—A San Sebastián don Juan Urtasun.

—A Barcelona don Luis Urrutia.

—A Zaragoza don Ramón Goizueta.

—A Burgos don Anselmo Gonzalez.

—A Logroño don Jesús Hernaez.

—A Aoiz el ilustrado maestro señor Inchauspe.

—A Lumbier don Mariano Arrasate.

—Encuéntrase en Pamplona el distinguido ingeniero de minas don Fermin Marquina.

—Ha llegado á Ribaforada el ilustrado catedrático don José Gascón y Marín.

—Ha regresado á Tafalla el digno ex-alcalde de dicha ciudad don José María Azcona.

—Del Congreso de Curtidores de Zaragoza, ha regresado el joven don Antonio Aldaz.

Contra la gota, reumatismo, cálculos del riñón y arenillas, el agua de BELASCOAIN es remedio soberano. —2

Ayer expiró el plazo concedido para la rectificación de las listas electorales.

La Junta municipal del Censo estuvo trabajando con este motivo hasta altas horas de la noche.

En la función de las Flores que se celebrará esta noche á las siete y media en la parroquia de San Nicolás, predicará el elocuente orador doctor don Blas Goñi, sobre el tema. «Deberes de los padres en la educación intelectual y moral de sus hijos».

Hemos recibido "El Olitense", boletín parroquial quincenal y órgano de las obras sociales de Olite.

Agradecemos el cortés saludo que dedica á la prensa.

Con motivo del nombramiento de don Pedro Clemos para alcalde de Tudela, muchos amigos políticos y particulares de este señor le han obsequiado con un banquete.

Es muy admirable el efecto que en los artríticos produce la PIPERAZINA Dr. GRAU, ya que es de resultados excelentes en el reuma, arenillas, mal de piedra, gota, ciática, cólicos nefríticos, neuralgias, etc.

Anoche ingresó en el Hospital un individuo llamado José Lander, de 54 años, natural de Muez, que tuvo la desgracia de caerse de la caballería que montaba, sufriendo contusiones de alguna consideración.

La caballería quedó recogida en una cuadra de la calle de San Lorenzo número 5.

La Compañía Peninsular de Teléfonos tiene que añadir á su ya numerosa lista de estaciones interurbanas la apertura de la de Valladolid, verificada ayer con gran solemnidad.

Brevemente procederá lo mismo con Burgos y Palencia.

A las Hijas de María. Hoy á las siete y cuarto de la tarde habrá ensayo de los cánticos de las Flores en la iglesia de Santo Domingo.

Como en días anteriores, acudirán muchas señoritas Hijas de María.

Casa de Oyarzun, Bayona.—Ha llegado á esta capital su representante con todas las novedades y confecciones para la presente estación.
Hotel «La Perla». 15—3

Ayer fué conducida al Depósito municipal una joven de 18 años, de Tudelilla (Logroño) llamada Gregoria Cordón, por encontrarse abandonada en esta ciudad y carecer de domicilio.

Fué puesta á disposición del Gobernador civil, quien la reintegrará á su pueblo.

Ante la Alcaldía fueron ayer denunciados: una vecina por tener ropa tendida, el dueño de un perro que se introdujo en el jardincillo de la plaza y cuatro sujetos por alborotar en la vía pública.

Además fueron recogidos cuatro perros abandonados.

A los que tienen árboles frutales les interesa leer el anuncio sobre la COLA TANGLEFOOT. Con pocos céntimos se evita que suban los insectos á los árboles. —6

Cine Belloch. Hoy martes, grandísimas secciones. Vermout á las siete y media y popular á las nueve y tres cuartos, presentando el siguiente programa:

1.° Estreno de la película cómica «Los lunares están de moda».

2.° Exito de la película del natural «Revista Eclair núm 19».

3.° Estreno de la notable película de largo metraje en dos partes, una de las mejores creaciones de la acreditada casa Nordisk, «Los tres camaradas».

4.° Exito de la película cómica «Música contagiosa».

Precios los de costumbre.

Terminadas las operaciones de desestero que estos días han venido realizándose en la Audiencia, hoy se reanudarán en dicho centro las tareas judiciales.

Es el mejor de los laxantes GRAINS DE VALS de acción suave y eficaz. Dosis: uno ó dos granos al cenar. Venta en Farmacias. (a)

La Dirección general de Correos y Telégrafos anuncia subasta para adquirir local en Valcarlos, con el fin de instalar en él las oficinas del ramo y la habitación para el encargado.

Actualmente se encuentra vacante la plaza de médico titular del valle de Aranguren.

Enfermos del pecho.—Tuberculosis, bronquitis, catarros crónicos, tos, infecciones gripales, raquitismo, inapetencia, enfermedades consuntivas, se curan con la «Solución Benedicto de glicero-fosfato de cal con creosotal», la preparación más racional contra estas dolencias, según famosos médicos y su uso en los hospitales. Frasco 2'50 pesetas en farmacias y en la del autor

(Este periódico se publica con censura eclesiástica)

Publicaciones

LA COMUNION A LOS SIETE AÑOS

El primer libro del niño cristiano. El primer libro de la niña cristiana (Segunda edición.)

Un elegantísimo volúmen de 400 páginas, tiradas á dos tintas: 6 fototipias, originales de Juan Llimona, y 15 grabados de la Misa. Encuadernado en tela inglesa, rótulos dorados, pesetas 2.

Editorial Ibérica.—Balmes, 87, Barcelona.

MI COCINA

—:=:—

HUEVOS A LA ROMANA

En el fondo del plato se ponen espinacas con filetes de anchoas; poner los huevos encima, espolvorearlos y cuajarlos en el horno. X.

De la región

Alava

Vitoria 5 (9 noche).

Un suicida

En la sierra de Iorijo, jurisdicción de Izarra, ha sido encontrado esta mañana en plena carretera un hombre, que presentaba una herida de arma de fuego en la cabeza.

Su estado lastimoso, no le consentía ni fuerzas para hablar.

Solo pudo dar á entender que había intentado suicidarse.

En grave estado fué conducido al Hospital.

Un banquete

En el Ayuntamiento de Izarra, se ha celebrado este mediodía un banquete en honor de los nuevos diputados por aquel distrito señores Amézola Andia y Anzano.

El viaje del Rey

Mañana á última hora de la tarde, pasará por esta estación con dirección á Madrid el tren real conduciendo el Rey á París.

El Gobernador civil ha dirigido una excitación á los centros de recreo para que acudan á la estación, con el fin de tributar un homenaje al Soberano.

De regreso

Hoy ha regresado á Madrid el propagandista católico señor Sigler, después de la jornada social, aquí celebrada.

Antes de partir conferenció detenidamente con el señor Obispo.

Aún no

Por falta de número de diputados no ha podido hoy tampoco constituirse la Diputación.

Las actas han quedado pendientes sobre la mesa por 24 horas.

Conferencia

A los presos de la carcel ha dado hoy una interesante conferencia el P. Carmellá, jesuita.

El corresponsal.

Vizcaya

Bilbao 5 (10 noche).

Continúa el temporal

El temporal desarrollado en el Cantábrico continúa alcanzando proporciones verdaderamente alarmantes.

Las embarcaciones anciadas en el Abra han tenido que redoblar las amarras, y aún así corren peligro de ser peligro de ser arrastradas por la impetuosa corriente.

No se tienen noticias de que hayan ocurrido desgracias de ningún género.

De regreso

Han regresado de San Sebastian los comisionados que en representación de este Municipio marcharon á las fiestas celebradas en la ciudad hermana en conmemoración del cincuentenario del derribo de las murallas de la misma.

A Marquina

Son muchos los nacionalistas que se proponen acudir á Marquina para asistir allí á las fiestas vascas organizadas para el día 11 de Mayo.

Los siderúrgicos

El señor Echeverría, en representación de los siderúrgicos vizcainos, ha marchado á Madrid para tratar de asuntos relacionados con esta industria.

El señor Allendesalazar le acompañará en Madrid ante el gobierno.

El corresponsal.

Guipúzcoa

San Sebastian 5 (10 noche.)

Sport vasco

En el Frontón Moderno han jugado esta tarde Egúzquiza y Fernadez, contra Tacolo y Alberdi.

Desde el principio se advirtió notoria superioridad en los primeros, que fueron los que al fin ganaron por diez tantos de ventaja.

Inauguración

Esta tarde se inaugurado las obras de reforma llevadas á cabo en la fábrica municipal de gas.

Al acto concurrieron las autoridades que fueron obsequiadas con un lunch.

Los obreros de la fábrica fueron tambien obsequiados con una merienda.

Viajeras egregias

Esta mañana en el subexpreso ha pasado para el extranjero la condesa de París, de la Casa Real de los Orleans.

Mañana en el mismo tren es esperada de paso para Londres, la princesa doña Beatriz de Batenberg, madre de Reina Victoria.

El viaje del Rey á París

Se conocen los últimos detalles referentes al viaje del rey de España á París.

En Hendaya se ha advertido hoy gran movimiento.

Allí se encuentra desde esta mañana el subprefecto de París con numeroso personal de la policía.

El tren real pasará por San Sebastian mañana á las diez y tres minutos de la noche y se detendrá un solo minuto.

La llegada á Hendaya está señalada á las diez y media de la noche y diez y seis minutos; despues reanudará el Rey su viaje á París.

Como es sabido el viaje por Francia lo hará en tren especial, el cual quedará esta noche formado en la estación de Hendaya.

Su composición es la siguiente: una locomotora, el coche-salón del Presidente de la República, un coche restaurant, otro coche-salón para el séquito y dos furgones para equipajes, uno al principio y otro de cola.

En Hendaya tributará honores al Rey de España el regimiento 49 de línea.

La vigilancia á lo largo de toda la línea estará encomendada á fuerzas del Ejército.

La nueva Diputación

Hoy ha quedado constituida la nueva Diputación de Guipúzcoa, en una laboriosa sesión, que ha durado cuatro horas.

La mayor parte del tiempo se invirtió en una no interrumpida serie de votaciones, muchas de las cuales tuvieron que repetirse hasta tres veces, por no haber alcanzado los elegidos mayoría absoluta de votos.

Las votaciones se verificaron por orden alfabético y dieron lugar á varios incidentes.

Como ya le adelanté, la elección de los tres cargos principales ha recaido en las personas que le determiné, ó sea:

Presidente de la Diputación don Ladislao Zabala, integrista; vicepresidente de la misma don Vicente Laffite, conservador; y vicepresidente de la comisión provincial don Eustaquio Inclarte, liberal.

A continuación el diputado Sr. Elorza propuso se telegrafiase al Papa expresándole la adhesión de la Diputación con motivo de las fiestas Constantinianas, á lo que se opuso el señor Aguinaga, por considerarlo impertinente.

Al fin, después de tres votaciones, se aprobó la proposición por 15 votos contra 3.

Al terminar la sesión el señor Aguinaga preguntó el porqué de la misa del Espíritu Santo al comenzar las sesiones semestrales, contestándole el Presidente que esto es una tradición desde los tiempos de las juntas forales.

Sr acordó telegrafiar saludando á los Presidentes de las Diputaciones de Vizcaya, Alava y Navarra,

Y por último se acordó salir mañana á la noche á la estacion para cumplimentar al Rey.

El tiempo

Estamos bajo la influencia de un fuerte temporal de agua y viento.

Por esta causa los vapores pesqueros no salieron á sus habituales faenas.

El corresponsal.

Barcelona

Barcelona 5 (20,40)

El fallecimiento de Morote

Los periódicos publican sentidas necrologías del ilustre periodista Morote, fallecido el domingo inesperadamente en Madrid.

Luis Morote era colaborador asiduo del diario de Barcelona «La Publicidad.»

Las fiestas constantinianas

Continúan celebrándose en Barcelona con gran solemnidad las fiestas constantinianas.

Las iluminacienes que con tal motivo lucen algunas casas sonmuy espléndidas.

Anarquistas detenidos

Han sido detenidos por la Policía algunos anarquistas sospechosos que, al parecer, se disponían á pasar la frontera con fines que no han podido esclarecerse lo suficiente.

El Gobernador

El Gobernador civil ha asistido hoy al Centro de la colonia gallega, en el cual ha pronunciado un discurso que ha entusiasmado á sus paisanos.

Los jaimistas

Muchos jaimistas se trasladan estos días á Manresa para desfilar ante los restos del general Tristany.

MASANA.

MADRID

Conferencias telefónicas y telegráficas recibidas desde las siete de la tarde hasta las 3 de la madrugada).

Madrid 5 (11 noche).

Fallecimiento de un periodista

La noticia del día la ha constituido el repentino fallecimiento del ilustre periodista y diputado á Cortes don Luis Morote, acaecido á las tres de la tarde.

El señor Morote se sintió anoche enfermo, teniendo necesidad de hacer inmediatamente cama, y no obstante el esfuerzo que han realizado los médicos por reanimarle, nada se ha conseguido, sobreviniendo el fatal desenlace á la hora indicada.

Por el domicilio del ilustre finado han desfilado durante toda la tarde cientos de personalidades pertenecientes á la política y á las letras, y también gran número de gente del pueblo, que han firmado en los pliegos colocados en el portal.

Los periódicos de esta noche publican entre lutos la biografía del periodista muerto á quien dedican todo género de elogios.

Mañana se celebrará el entierro que promete ser solemne.

La fiesta nacional

Toros en Madrid

Con tarde nubosa y de viento, se ha celebrado esta tarde la corrida anunciada.

El lleno era rebosante.

Se lidiaron seis toros de Trespalacios para Bombita y Machaquito.

En el primero después de varios lances de capa, todos ellos muy artísticos, Bombita realizó una excelente faena de muleta. En cambio con el estoque no estuvo tan afortunado, con el cual sesgó tres pinchazos en buen sitio y descabelló á la primera. Hubo aplausos para su valentía y buena voluntad.

El segundo fué recibido con una bronca del público porque hacía cosas feas de buey.

Machaquito lo pasó con la izquierda, y entrando bien soltó un pinchazo. Luego otro, saliendo rebotado, y al fin terminó con media aceptable.

En el tercero puso Bombita dos buenos pares de banderillas y luego con la muleta hizo artística faena, que la coronó con una estocada casi entera, de la que rodó el toro sin puntilla. (Gran ovación y petición de oreja, que no se concedió.)

El cuarto fué un hermoso toro que realizó buena pelea en picas. Se le banderileó bien, y Machaquito después de una faena de muleta materialmente encunado, recetó un pinchazo en buen sitio y una estocada superior. (Ovación).

En el quinto estuvo Bombita muy valiente y artístico, acabando con un pinchazo, media superior y un descabello á pulso.

El sexto, de salida se mete con los piqueros y el Gordo le abre un ojal.

Esto no obstante tomó seis puyazos, derribó en cuatro y mató tres caballos.

Machaquito realizó una inteligente faena para desprender al toro de las tablas. Conseguido esto se arrancó por derecho y dejó media estocada que fué suficiente para tumbar á su enemigo.

En general la corrida ha satisfecho á la afición.

En Vista Alegre

Se han lidiado toros de Cobaleda, antes de Carriquiri, que resultaron mansos.

Pedro Lopez ha estado superior con sus dos enemigos, á los que después de faenas de verdadero mérito, los ha echado á rodar de dos volapiés despampanantes.

Gabardito ha estado desgraciado, pues ha pinchado mucho y mal y con la tela se ha movido demasiado y con torpeza.

Agujetas despachó al tercero de media buena y una superior y al sexto de un pinchazo en lo duro y una hasta el pomo. Estuvo, en general, muy valiante y se lució con la muleta y en banderillas.

El mejicano Pedro Lopez y Agujetas fueron sacados de la plaza en hombros.

En Barcelona

En la Plaza Nueva se corren seis toros de Aleas para Gaona y Paco Madrid.

El ganado, excelentemente presentado, ha sido bastante noble y de bastante bravura.

Gaona colocó al primero un buen par de banderillas. Toreó con la muleta cenido y artístico y tras un pinchazo administró una entera sin más defecto que el de ser un tantico delantera. Escuchó muchas palmas.

Paco Madrid toreó el segundo entre los pitones. Al entrar á matar fué cogido y zarandeado. Vuelve á empuñar con gran temeridad los trastos y acostándose en el morrillo deja un gran estoconazo. Descabella y pasa á la enfermería, en donde se le apreciaron fuertes varetazos y una lesión en la nariz. Con todo vuelve á la arena.

Gaona muleteó al tercero breve y eficaz. Entrando con coraje deja media en las péndolas que mata sin puntilla. Ovación y oreja.

Paco Madrid pinchó cuatro veces al cuarto, siempre valiente, y terminó de una contrariazo.

Gaona palotriqueó con maestría al quinto, siendo ovacionado. Una faena vistosísima y un gran volapié que hace innecesaria la puntilla. Nueva y grande ovación.

Paco Madrid, visiblemente molestado por el porrazo del primer toro, muletea cojeando y da fin á la fiesta de una entera delantera.

***

En la Plaza Vieja se corrieron esta tarde novillos de Guadalest muy malos. Eusebio Fuentes regular y superiorísimo. Larita mediano y bien. El banderillero Orteguita resultó herido.

EN ZARAGOZA

Un gran triunfo de Pastoret

Esta tarde se han corrido seis toros de Cabezudo, que han resultado enormes y cornaiones. En cuanto á bravura cumplieron.

Pastoret obtuvo una gran ovación en el primero, pues después de un muleteo valiente y torero, recetó un volapié magno.

En el cuarto el éxito fué aun mayor, pues fué aclamado con la muleta, y con la espada administró otro estupendo estoconazo.

Mató el sexto muy bien, por haber resultado herido en la lidia del tercer cornúpeto el diestro Esquerdo.

Limeño quedó regular.

MENCHETA.

Madrid 5.

Consejo en Palacio

Lo que dice Romanones

El conde de Romanones al recibir esta mañana á los periodistas, ha comenzado manifestando que el Consejo celebrado esta mañana á las once en Palacio bajo la presidencia del monarca ha carecido de importancia y ha sido breve.

En su discurso acostumbrado se ha fijado en los principales acontecimientos últimos, especialmente en lo que respecta á la entrada del Jalifa en nuestra zona de influencia y toma de posesión de su alto cargo en la misma, y al mismo tiempo en la política de paz que se inaugura en todos aquellos territorios, que es á la que directa y principalmente aspira el gobierno.

Se ha ocupado así mismo y con la extensión debida del viaje del Rey y consecuencias que ha de originar en el mundo exterior é interior.

Se ha ocupado así mismo de las manifestaciones celebradas en primero de Mayo por los elementos obreros, reconociendo que habían tenido importancia y congratulándose de que efectuándose al mismo tiempo las manifestaciones en conmemoración de las fiestas Constantinianas, no hubiera ocurrido la más mínima alteración del orden, fruto de la tolerancia que en sus palabras y en sus actos viene imprimiendo y aconsejando el gobierno.

Después ha hablado el conde de Romanones de la próxima combinación de Prelados, y dijo que del mismo modo que puede firmarse mañana puede tardar aun dos años en cumplirse este requisito, pues es más difícil combinar los Prelados que hacer una combinación de altos cargos dentro del partido liberal.

Ha terminado el jefe del gobierno su conferencia con los periodistas, haciendo un caluroso elogio del diputado periodista recientemente fallecido Luis Morota.

Combinación de Prelados

Interrogado al salir de Palacio el ministro de Justicia señor Barroso sobre la combinación de Prelados ha manifestado que lo mismo podría formarse esta tarde, pero lo más probable era que se tuviese que esperar á mañana porque faltaba la respuesta telegráfica á una consulta que se había hecho al Vaticano.

Notas palatinas

Romanones despues de terminarse el Consejo en Palacio ha estado en las habitaciones de las Reinas, despidiéndose de ellas.

***

El general Primo de Rivera acompañado de todos los primeros jefes de los batallones de Cazadores que marchan á Larache, ha estado en Palacio siendo recibido por el Rey, que despues de conversar muy afectuosamente con todos ellos les ha estrechado cariñosamente la mano.

***

El Rey ha recibido tambien en audiencia á los capitanes generales Marqués de Estella y Weyler que ha llegado de Barcelona, á donde regresará dentro de tres ó cuatro dias.

El entierro del general Larrea

De Ceuta telegrafian dando cuenta de los caracteres de verdadera solemnidad con que se ha revestido el entierro del general Larrea, recientemente fallecido en aquella plaza.

El acto ha sido una verdadera manifestación de duelo á la que se han asociado no solamente los elementos significados de la localidad, entre los que el difunto gozaba de gran simpatía, sino los kaides y moros más notables de las kabilas comarcanas.

La infanta Isabel en el Ferrol

A las cuatro de la tarde ha partido de Madrid el tren que conduce al Ferrol á la infanta Isabel que marcha á dicho arsenal con objeto de asistir á la botadura del nuevo acorazado «Alfonso XIII» en representación de los reyes de España.

Fueron á la estación á despedir á la infanta don Alfonso, doña Victoria, la princesa doña Beatriz, el infante don Fernando, el gobierno en pleno, el gobernador civil, el general Aznar, el marqués de la Torrecilla y gran número de damas.

Acompañan á la infanta su secretario particular señor Coello y la dama señorita Bertrán de Lis.

También marcha al Ferrol en unión de la infanta el subsecretario de Hacienda.

De despedida

Han estado en Palacio esta mañana, con objeto de despedirse de los reyes, la infanta doña Isabel y el obispo de Sión que marchan al Ferrol con objeto de asistir á la botadura del crucero «Alfonso XIII».

Doña Beatriz á Londres

Ha marchado á Londres la princesa doña Beatriz de Battemberg, madre de la reina doña Victoria.

Villanueva en Madrid

De su viaje á Algeciras ha regresado á Madrid el ministro de Fomento.

Sin descansar apenas, el señor Villanueva asistió al Consejo de ministros celebrado en Palacio.

Firma de Guerra

El Rey ha sancionado los siguientes decretos de personal que ha puesto á su firma el general Luque:

Nombrando Comandante general de Ceuta al general de división señor García Menacho.

Idem subtendente del ejército y director del Parque y servicios administrativos de Melilla don José Lopez.

Id. mando del regimiento de caballería de Castillejos don Ubaldo Carpa.

Id. del regimiento de Caballería de Albuera don Sacristán Cabasés.

Id. del regimiento de caballería de Lusitania don Francisco Guardiolé.

Id. del 8.° Depósito de Reserva á don José Molina.

Concediendo la gran cruz de San Hermenegildo al general de brigada don Joaquin Aguilá.

Firma de Justicia

Reformando los artículos 37 al 40 del Reglamento de Prisiones.

Nombrando maestrescuela de la Catedral de Segovia á don Claudio Anduezza.

La acción de damas católicas

Conferencia del señor Dato

En la Academia de Jurisprudencia ha dado hoy su anunciada conferencia organizada por la Acción de damas católicas el ilustre expresidente del Congreso don Eduardo Dato.

El público que llenaba el salón de actos de la Academia de Jurisprudencia, era numerosísimo y muy selecto, figurando en el mismo todo lo principal de la política.

El discurso del señor Dato ha sido muy elocuente y erudito, versando sobre la legislación social en España, que ha analizado profundamente, al mismo tiempo que ha hecho juicios atinados sobre la reforma que se impone en la misma y sobre las necesidades que es preciso atender.

Ha señalado el papel que corresponde á la mujer en el desenvolvimiento de la acción social.

Ha sido aplaudidísimo y ovacionado el distinguido ex-ministro conservador.

El infante don Carlos

Según noticias que nos han sido suministradas en el ministerio de Estado, el infante don Carlos, acompañado de su augusta esposa, ha salido de Tunez con dirección á Argel.

La defensa de un criminal

No queriendo encargarse de la defensa del sapo que intentó matar al rey los señores Melquiades Alvarez y Sol y Ortega, se ha encargado de la misma el letrado republicano señor Barriobero.

Conferencia continua

El ministro de la Gobernación señor Alba ha pasado el día en continua conferencia telegráfica con los diversos gobernadores en la resolución de dudas que han surgido al constituirse las nuevas Diputaciones provinciales.

El entierro de Morote

Esta tarde ha tenido lugar el entierro del diputado liberal don Luis Morote.

El acto ha resultado solemnísimo, por el acompañamiento que ha sido selecto y numeroso.

Acudió el Gobierno en pleno, advirtiéndose además la presencia de casi todos los exministros residentes en Madrid, sin distinción de colores políticos.

Vimos entre otros á los señores Maura, La Cierva, Rodriguez San Pedro, Besada y otros.

También concurrieron por los radicales Azcárate, Pablo Iglesias y Soriano.

El Ateneo tenía una nutrida representación y lo propio sucedía con el Congreso y la Asociación de la Prensa.

Acudieron gran número de artistas y literatos y mucho público.

El párroco de la Almudena rezó responso ante el cadáver y esta ceremonia parece que ha originado la protesta de determinado grupo, que no se halla conforme con que el entierro haya sido católico, cuando el difunto profesó otras creencias y nada expreso ha dejado dispuesto en su testamento, con referencia á este extremo.

Diferencias ministeriales

En los círculos políticos se aseguraba esta tarde que en el Consejillo de ministros celebrado esta mañana, se ha suscitado la cuestión de la Presidencia del Congreso, poniéndose de manifiesto las diferencias de criterio que en este particular separan á los ministros y de un modo especial á los señores Romanones, Barroso y Villanueva.

Otra versión confirma en que efectivamente surgió el disgusto que se dice entre los Consejeros de la Corona, pero que no fué el nombramiento de Presidente del Congreso el que lo suscitó, sino la combinación episcopal, y que á esto se debe el que Romanones manifestase á los periodistas que no sabía si la combinación quedaría firmada ahora ó dentro de dos años.

A Ceuta

Hoy ha salido para Ceuta, donde ha sido destinado, el batallón de Cazadores de Madrid.

Al dirigirse á la estación del ferrocarril desfilaron ante Palacio.

El Rey, el Príncipe de Asturias y los infantitos presenciaron el desfile desde los balcones del alcázar.

El público siguió á los soldados hasta la estación en donde los despidió vitoreándoles.

BOLSA DE MADRID

Cotización oficial comparada

	Día 3	Día 5
Deuda perpetua 4 por 100 interior	80'70	81'15
Idem id. pequeños	81'10	81'75
Idem fin próximo	00'00	00'00
Deuda amortizable 5 por 100	100'10	100'80
Amortizable nuevo	92'55	92'55
Acciones del Banco de España	453'00	453'00
Id. de la Compañía Arrendataria de Tabacos	295'00	294'00
Azucareras preferentes	39'00	39'00
Id. ordinarias	12'00	12'25
Obligaciones	81'50	81'50
Banco Español del Río de la Plata	467'00	468'00
Cambios sobre París (tanto por ciento)	8'70	8'70
Id. id. Lóndres (pesetas por libra esterlina)	27'38	27'39
Francos. Exterior español	92'55	91'00

EN EL CORRO

Despues de la hora oficial para las operaciones de Bolsa, se han hecho varias en el Corro cotizándose el interior á 81,20 el idem Fin próximo á 81'20; los francos á 8'70: las libras á 27'39: el amortizable á 100'80

MENCHETA.

De mal en peor

El conflicto balkánico

San Sebastian 5 (11'45 noche.)

Un despacho de Cetinia da cuenta de que anoche se reunió el Gobierno montenegrino para deliberar sobre el actual conflicto de division territorial, acordando al fin la cesión de Scutari.

A esto se opuso la Corona, razón por la cual el Gobierno presentó inmediatamente la dimision.

Se cree que se trata de una nueva habilidad del Rey Nicolás para retardar la intervención de Austria.

Otro despacho de Viena asegura que Italia y Austria están ya de acuerdo para emprender desde luego una acción militar en Albania.

Por último, un despacho de Londres dá por fracasada la gestion diplomática sobre Scutari.

Los momentos se consideran sumamente críticos y graves.

El corresponsal.

Extranjero

Complot descubierto contra el Rey.

Anarquistas detenidos

San Sebastian 5 (11'50 noche.)

De Paris se han recibido despachos con relación á otros directos de Montpellier, dando cuenta del descubrimiento de un complot que se había fraguado contra la vida del Rey de España, con motivo de su próximo viaje á Paris.

Las detenciones ya venían practicándose desde anteayer, así como registros domiciliarios, pero ayer y hoy ha tenido plena confirmación la existencia de ese complot, que la perspicacia de la policía ha sabido evitar á tiempo.

Entre los anarquistas detenidos figuran dos españoles que se apellidan Ortubia y Roseio.

En los domicilios de estos se han encontrado importantes documentos evidenciales del plan del regicidio que ya se hallaba planteado con toda minuciosidad de detalles.

La policía ha guardado impenetrable reserva sobre la forma en que se había pensado llevar á cabo el funesto complot.

Solo ha dejado traslucir que el complot tenía ramificaciones en Pechenas, Bézlerss, Lyon y Montpelier.

En este importante servicio policiaco ha intervenido la policía española, aún cuando secundando la acción de la francesa.

Por telégrafo se han ordenado registros domiciliarios en Avignon y Marsella, donde también debe de haber complicados.

Se hacen grandes elogios de este importante y transcendental descubrimiento.

El corresponsal.

De provincias

El ministro de Marina

Ferrol.—Ha llegado el ministro de Marina á quien se le han tributado los honores que marca la ordenanza y al mismo tiempo se le ha obsequiado con un banquete en el Ayuntamiento.

Se prepara la poblacion para tributar un afectuoso recibimiento á la Infanta Isabel que llegará mañana.

El diestro Pastoret

Zaragoza.—En vista del éxito alcanzado por el diestro Pastoret en la corrida del domingo último, la empresa de la Plaza de toros lo ha contratado para dos novilladas más en la presente temporada.

El fallecimiento de Larrea

Alicante.—El fallecimiento del general Larrea que hasta hace muy poco tiempo fué Gobernador militar de esta plaza ha sido sentidísimo.

La familia residía todavía en Alicante.

Un hundimiento

Sevilla.—Según comunican de las obras de Tablada, ha habido allí un corrimiento de tierras que ha producido la muerte á dos obreros y heridas de consideracion á otros más.

Brillante recibimiento

Málaga.—Se prepara un brillante recibimiento á las fuerzas de Cazadores que procedentes de Madrid embarcarán en ésta para Ceuta.

Temporal

Santander.—En toda esta costa se ha desencadenado un furioso temporal.

Madrugada

Tratado Hispano-italo

San Sebastian 6—(2 madrugada).

Se ha recibido un despacho oficial de Roma dando cuenta de que ayer quedó firmado entre el marqués de San Giuliano, ministro de Negocios Extranjeros y nuestro Embajador de España en el Quirinal, un Tratado, por el cual ambos Gobiernos se comprometen á una rigurosa neutralidad en la actual influencia guerrera y diplomática.

Italia no se inmiscuirá en nuestra acción en Marruecos, y España observará igual conducta en la acción de Italia en Libia.

El corresponsal.

Cosas de la vida

Madrid 6 (3 madrugada.)

La baronesa Rothschild Ana María Soler Gonzalez, natural de Pamplona, casada con José Moser Rothschild, debutará en breve como bailarina con el fin de atender á sus hijos por causa de los desplifarros del marido quien declarándosele pródigo.

La baronesa se halla pendiente de divorcio y le pasan para alimentos una mezquina cantidad.

MENCHATE.

Euskal-Jai

A las tres y media de la tarde.—Berolegui y Moya, á sacar los delanteros del 8, azules; Olaizola y Murillo, rojos.

Vinos finos de mesa

Bodegas unidas de la Ribera de Navarra.

Depósitos en Pamplona casa Marceliano Anoz.

CARNICERIAS 3 y 5 —1

SOCIEDAD DE SOCORROS MUTUOS

DE ARTESANOS DE PAMPLONA

Hallándose vacante una plaza de médico de número de esta Sociedad, se admiten solicitudes hasta las doce horas del día 24 del corriente, las cuales han de presentarse en la Secretaría, calle Eslava, número 9, pral., acompañadas de los correspondientes títulos y documentos de servicios de los solicitantes; y en dicho Centro podrán enterarse los aspirantes de las obligaciones y emolumentos adherentes al cargo.

Pamplona 5 de Mayo de 1913.—El Presidente, José Serrano. 1—1

Venta de corderos

Hay de venta gordos en Peralta. Informará en la misma villa don José María Moreno. 3—1

Alpargateros

Hacen falta en la fábrica de alpargatas ESPARCIN-ONA, S. A. 6—1

Vino tinto sin yeso

En Marata de Jalón (Zaragoza) hay de venta una partida de 1.300 hectólitros. Dirigirse á A. Bayo, Mendez Nuñez 21 1.° Zaragoza. 3—1

Ocasión

Se vende una máquina automática de afilar sierras de cinta hasta 120 milímetros de ancho marca Panhard último modelo sin estrenar. Dará razón Juan Opoca, en Elizondo. 4—1

Pérdida

DE MEDALLA

El día 1.° del actual se perdió una de oro desde la iglesia de San Nicolás hasta la catedral con los números 31—7—1900.

Se suplica al que la haya encontrado la entregue en esta Administración y se le gratificará. 3—1

Dr. Fernandez Bravo

OCULISTA

Consulta de once á dos. Gratis á los pobres.

Calle de San Saturnino, núm. 7, 2.° izquierda. m s d —22

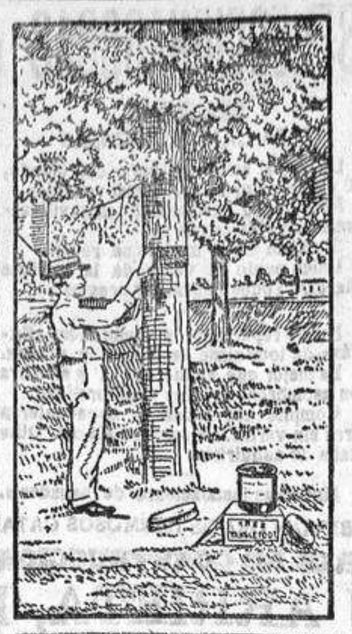

No más hormigas en los árboles frutales

empleando la «COLA TANGLEFOOT» producto norte-americano. NO SE SECA durante tres meses. De positivo resultado, sin perjudicar en lo más mínimo la corteza del árbol. Valiosos certificados de la GRANJA EXPERIMENTAL DE BARCELONA y de muchos agricultores.

Precio: Ptas. 2'50 una lata de medio kilo.

DE VENTA EN PAMPLONA

DROGUERIA DE

Zoilo Perez

Manufacture Francaise d'Armes et Cycles de Saint Etienne

Facilita completamente gratis el catálogo general ilustrado de 1.200 páginas y 30.000 grabados, y se encarga de servir todos los pedidos de esta provincia y cuantos encargos se le confíen, sin aumento de precio sobre el fijado en el catálogo, su representante en Navarra VIUDA DE BERTRAND PUNTOS.—General Moriones, 13, Pamplona. 10—3

GRAN ALMACEN de Papeles Pintados

DE TODAS CLASES Y PRECIOS

Lincrusta, Camevid, Tako inglés y Diafanías para cristales.

Papeles imitación sedas y cueros repujados, papeles de relieve y lisos ó rayados con cenefas anchas.

Véase el extenso muestrario de esta casa la más importante y de mayores existencias en estos artículos.

Esmaltes y barnices ingleses de las mejores marcas. Venta de colores preparados y en polvo; brochas, pinceles, esponjas, etc.

IBANEZ Y SANCHEZ, pintores

ALMACEN Y TALLERES, CALLE ZAPATERÍA NUM 50, PAMPLONA 30—4 (a)

CREDITO NAVARRO

SOCIEDAD ANONIMA FUNDADA EL AÑO 1864

Capital, 6.000.000 Ptas.

OPERACIONES QUE REALIZA EN SU OFICINA DE ESTA CIUDAD Y EN LAS DE SUS SUCURSALES DE TUDELA, ELIZONDO, ESTELLA Y SANGUESA

Compra y venta de Valores.—PRÉSTAMOS Y CUENTAS DE CRÉDITO, con garantía de Fondos Públicos, valores industriales ó firmas acreditadas.—DESCUENTOS de otras sobre plazas, de pagarés con garantías de firmas solventes, de imposiciones y cupones.—Compra y venta de monedas de oro, billetes de Bancos Extranjeros y SOBOS DE POSTE.—Préstamos hipotecarios.—Giros y negociaciones de letras.—CHEQUES sobre España y otras naciones.—Admisión de valores españoles y extranjeros en custodia.—Transferencias de fondos desde la Central á nuestras Sucursales y viceversa.

Imposiciones á plazo de un año y 3 1/2 por 100 anual.—Cuentas corrientes y depósitos, cuentas efectivas á la vista con interés de 2 por 100 anual.—En moneda extranjera se abona el uno por 100 anual.

COFRES DE ALQUILER

HERNIAS

Alivio inmediato y curación radical. SOLDADURA «AUTOGENA» unión sólida en sí mismos, de los bordes del anillo, sin intervención extraña y sin distinguirse que se ha verificado se efectua con las creaciones Ramón, «Prototipo del tratamiento no operatorio» Por su éxito colosal é indiscutible en miliares de quebrados el autor, especialista don Pedro Ramón, goza de fama mundial. Pídase, gratis; «Faro luminoso para los enfermos». Carmen, 38, piso 1.°, Barcelona.

AVISO: De paso para la Corte el ortopédico-especialista don Pedro Ramon se detendrá en ZARAGOZA. Recibirá el día 12 del corriente Mayo, únicamente de diez á una mañana en el Hotel «Universo» (D. Jaime I, 52). 6 y 9 2—1

Ferias en Peralta

Las antiguas y renombradas ferias de esta villa tendrán lugar durante los días 9 al 14 del corriente mes, y en ellas encontrarán los feriantes variados festejos, así como para sus caballerías cómodas cuadras y amplios abrevaderos.

Peralta 2 de Mayo de 1913.—El alcalde ejerciente, Matías Guinduláin 2—2

Alerta, Médicos

Se halla vacante la plaza del Médico libre de esta villa; los aspirantes pueden dirigirse al que suscribe en Navarra en demanda de detalles, con expediente y hojas de servicios que tuviesen en todo el presente mes.

Lesaca 2 de Mayo de 1913.—El presidente de la comisión médica, Santiago Lasarga. 7—2

Arriendo de yerbas

El día 8 de Mayo actual y hora de las once de su mañana tendrá lugar en la Sala del Ayuntamiento de esta villa la subasta para el arriendo de las yerbas de verano de la corraliza de Santa Cruz, jurisdicción de esta villa, con sujeción al tipo y condiciones formuladas al efecto que se leerán en el acto y se hallan de manifiesto en secretaría.

Murillo el Cuende 2 de Mayo de 1913.—El alcalde, Epifanio Andía. 3—3

Venta de alholva

En el almacén de granos de la Micaela, Navas de Tolosa 13, hay de venta una buena partida. 3—2

Cocinera

Se desea una de 25 á 40 años para San Sebastian con buen salario Para más detalles informarse José Alonso, 4, segundo izquierda, Pamplona. 3—2

Casa de campo

Se arrienda en Burlada, con parada fija de tranvía, de construcción moderna, amplias habitaciones, huerta y viña.

147 3—3

Venta de paja

El que desee comprar ocho mil kilos de paja buena puede entenderse con Vicente Lizarraga en Zabalegui (valle de Elorz).

También puede entenderse con el mismo el que desee yerbas para verano para 200 cabezas poco más ó menos (las yerbas limpias y buenas. 3—2

Nodriza

Se ofrece una de veintisiete años para criar en su casa. Para informes dirigirse á la calle del Carmen número 19, 3.° 3—2

Trabajo para mujeres

Será facilitado en la calle de las Navas de Tolosa, 33 y 35, á toda mujer de 18 á 30 años que sepa leer y escribir. Son necesarios certificados de vacunación y de buena conducta. 8—7 (a)

Motocicleta

Vendo motor solo para adaptar á bicicleta ó completa, una marca «Motosacoche» de 1 y 1/2 H. P., monocilíndrica á prueba y barata. Para informes Julian Lapiza.—TAFALLA. (a) 6—5

¡Atención!

Se liquidan todas las existencias de calzado de esta casa, por no poder atenderla debidamente. Ventas al por mayor y menor. Precio fijo.

12, CALCETEROS, 12. (a) 15—15

Subasta de obras

El Sindicato agrícola de San Martin de Unx tiene acordado la costrucción de una bodega cooperativa, en la que entrarán aproximadamente sobre dos mil metros cúbicos de pared: al efecto se da tiempo hasta el 10 de Mayo del corriente año, para que los que quieran interesarse en la subasta, presenten pliegos cerrados, con arreglo á las condiciones que obran en la Secretaría del Sindicato, advirtiendo que únicamente han de poner la mano de obra, siendo todo lo demás por cuenta del sindicato; reservándose el Consejo el derecho de rechazar todas las proposiciones, sino le satisfacen. 4—4

Traspaso

Por no poder atenderlo su dueño, se desea hacer de un establecimiento de vinos bien aparroquiado.

Informarán en esta Administración. 3—3

Buena compra

Por imposibilidad de atenderla, se vende en Miranda de Ebro una acreditada fábrica de aceites de linaza, muy bien montada, y con excelente maquinaria moderna. Para informes en Pamplona, don Zoilo Perez, Zapatería núm. 7, droguería, ó en Miranda á su dueño, don Guillermo del Val. 15—13 (a)

Traspasa y liquida

Bazar Eden. Plaza Consistorial 6, Pamplona. 10—10

Se hacen

y arreglan medias y calcetines.—Labor esmerada.—Precios económicos.

Calderería 28, 2.°

RIEGOS

Instalaciones con motores eléctricos, gas pobre, gasolina, y vapor.

Modernas bombas centrífugas y de todos sistemas.

Molinos de viento.

Norias modernas á brazo y caballería desde 20.000 á 170.000 litros de rendimiento por hora.

Cientos de instalaciones hechas que pueden verlas funcionar.

Elevación de aguas á los pueblos, tuberías, fuentes, etc., etc.

Mangas, material á vapor y equipos completos de material de incendios.

Venta á plazos.

SELECCIONADORAS

"MAROT,,
PARA CAJAS AGRICOLAS

La mejor seleccionadora del mundo, 300 primeros premios, 40.000 vendidas.
Más de 50 funcionando maravillosamente en Cajas navarras.
Si existe mejor modelo se regala.
Unico punto de venta de la legítima «Marot.» Todos tamaños y precios.

Nueva repartidora y sembradora «Exprés» de toda clase de abonos y granos.
La mejor que existe, abona y siembra con asombrosa rapidez y uniformidad.
Compite con todas y no adquieran otras sin verlas. La nueva Caja de Olite acaba de adquirirla.

Modernas instalaciones de panadería.

Cosecheros de vino

La fábrica de España más importante en prensas para uva.
5.000 vendidas á todas las regiones. Jamás se rompen.

Pisadoras, bombas de trasiego, mangas, filtros, etc., etc.

Fábricas de chocolate. Más de 300 instalaciones hechas en España y Portugal.

Serrerías. Molinos harineros.

Construcciones metálicas. Envigados, columnas y material de edificios.
Farolas, mercados, fuentes, etc., etc.

Pídase este año el nuevo Bravant Bajac. Compite con todas las marcas.

CONSULTESE TODO PROYECTO.—SE ENVIAN GRATIS HERMOSOS CATALOGOS, PLANOS Y PRESUPUESTOS

GRANDES TALLERES DE CONSTRUCCIONES MECANICAS

FUNDICIÓN ARRIETA, PAMPLONA

El Eco de Navarra

se halla de venta en los puntos siguientes.
En Madrid: Kiosco de don Patricio Laza, frente al café de Fornos.
En San Sebastián: Librería de Hijos de Aramburu.
En Vitoria: Kiosko de don Pedro Alcázar, Plaza de Bilbao.
En Logroño: don Carlos Gil, Mercado 45.
En Zaragoza: Kiosko de don Antonio García, Plaza de la Constitución.
En Tolosa: casa de Miguel García, Plaza de la Verdura.
En Calahorra, don Julián Antoñanzas. Punto de suscripciones.

Agencia

DE PUBLICIDAD
JOSE STORR
Hijo y sucesor de Ricardo Storr
Propietario
EMILIO COLOMINA
La más antigua de Madrid. Precios sin competencia para Anuncios, Reclamos, Noticias, Esquelas, Aniversarios.
Oficinas: Desengaño, 9 al 13
Pídanse tarifas, que se envían gratis

Nueva lámpara

AZKAR

Brevet Westinghouse
DE FILAMENTO METÁLICO TREFILADO

IRROMPIBLE

Economiza el 75 por 100 de energía
Dura 2 000 horas.
Dá una luz blanquísima.
Resiste admirablemente las oscilaciones del voltaje.
Funciona en todas las posiciones.
Es insensible á los golpes y trepidaciones.
Consume un watio por bujía.

Ahorra muchos disgustos y mucho
DINERO

LA VENDEN TODOS LOS BUENOS ESTABLECIMIENTOS DE ELECTRICIDAD

30—2

DESCUBRIMIENTO SENSACIONAL

Curacion radical de todas las enfermedades de la piel, de las llagas de las piernas y del artritismo, reumatismo, gota, dolores, etc. por médio del

TRATAMIENTO DE L. RICHELET

Antes de la curacion — Después de 15 dias de tratamiento

Hemos señalado vá á los lectores de nuestro periódico, el Descubrimiento sensacional del Sr. L. Richelet (farmacéutico-químico en) Sedan (Francia), en lo concerniente á las enfermedades de la piel y de la sangre. A continuacion indicamos las afecciones que más particularmente son curados por este prodigioso tratamiento.
Eczemas, herpes, impétigos, acnés, sarpullidos, prurigos, rojeces, sarpullidos farináceos, psoriasis, sycosis de la barba, comezones, enfermedades del cuero cabelludo, afecciones de la nariz y oidos, llagas y eczemas varicosos de la piernas, enfermedades sifilíticas.
La curacion es igualmente segura, en los trastornos de la circulacion en el hombre y en la mujer, y en el artritismo, reumatismo, gota, dolores, etc.
Jamás ha habido un desacierto.
Este maravilloso tratamiento, ejerce su accion tanto en el punto donde se localiza el mal como en la sangre, que la deja completamente purificada y regenerada.
El tratamiento de L. Richelet se encuentra en todas las buenas farmacias y droguerías de España, Canarias y Baleares.
Pídase hoy mismo un folleto ilustrado en lengua española al autor Sr RICHELET, ó al depositario general en España D. FRANCISCO LOYARTE, droguería, calle San Marcial, 33, SAN SEBASTIAN, y será remitido gratuitamente

L. RICHELET, 13, rue Gambetta, SEDAN (Francia)

Depósito General:—D. Francisco Loyarte, Droguería, calle Loyola 5, esquina), San Sebastián. Puntos de venta.—Droguerías de D. Valentín Marquina y Sucesor de Jesús C. Castillo:—PAMPLONA.

SERVICIOS
de la Compañía Trasatlántica

Línea de Filipinas.—Trece viajes anuales, arrancando de Liverpool y haciendo las escalas de Coruña, Vigo, Lisboa, Cadiz Cartagena, Valencia, para salir de Barcelona cada cuatro miércoles ó sea 6 y 31 Enero, 5 Febrero, 5 Marzo, 2 y 30 de Abril, 28 Mayo, 25 Junio, 23 de Julio, 20 de Agosto 17 Septiembre, 15 Octubre, 12 Noviembre y 10 de Diciembre, directamente para Génova, Port-Said, Suez, Colombo, Singapore, Ilo-Ilo y Manila. Salidas de Manila cada cuatro mártes, ó sean 28 de Enero, 25 de Febrero, 25 de Marzo, 22 de Abril, 20 de Mayo, 17 Junio, 15 Julio, 12 Agosto, 9 Septiembre, 1 de Octubre, 4 Noviembre y 2 y 30 Diciembre, directamente para Singapore y demás escalas intermedias que á la ida hasta Barcelona, prosiguiendo el viaje para Cadiz, Lisboa, Santander y Liverpool. Servicio por trasbordo para y de los puertos de la Costa oriental de Africa de la India, Java, Sumatra, China, Japón y Australia.
Línea de New-York, Cuba y Méjico.—Servicio mensual saliendo de Génova el 21, de Nápoles el 23, de Barcelona el 25, de Málaga el 28 y de Cádiz el 30 directamente para New-York, Habana Veracruz y Puerto Méjico. Regreso de Veracruz el 26 y de Habana el 30 de cada mes, directamente para New-York, Cadiz Barcelona y Génova. Se admite pasaje y carga para puertos del pacífico con trasbordo en Puerto Méjico, así como para Tampico con trasbordo en Veracruz.
Línea de Venezuela Colombia.—Servicio mensual, saliendo de Barcelona, el 10, el 11 de Valencia, el 13 de Málaga, y de Cádiz el 15 de cada mes, directamente para Las Palmas, Santa Cruz de Tenerife, Santa Cruz de la Palma, Puerto-Rico, Puerto Plata (facultativa), Habana, Puerto Limón y Colón de donde salen los vapores el 12 de cada mes para Sabanilla Curacao, Puerto Cabello, La Guayra, etc. Se admite pasaje y carga para Veracruz y Tampico, con trasbordo en Habana. Combina por el ferrocarril de Panamá con las compañías de navegación del Pacífico, para cuyos puertos admite pasajes y carga con billetes y conocimientos directos. Tambien carga para Maracaibo y Coro con trasbordo en Curacao y Cumaná, Carúpano y Trinidad con trasbordo en Puerto Cabello.
Línea de Buenos-Aires.—Servicio mensual saliendo accidentalmente de Génova el 1, de Barcelona el 4, de Málaga el 5 y de Cadiz el 7 directamente para Santa Cruz de Tenerife, Montevideo, y Buenos-Aires, emprendiendo el viaje de regreso desde Buenos-Aires el día 2 y de Montevideo el 3, directamente para Canarias, Cádiz, Barcelona y accidentalmente Génova, Combinación por trasbordo en Cádiz con los puertos de Galicia y Norte de España.
Línea de Canarias, Fernando Póo.—Servicio mensual saliendo de Barcelona el 2, de Valencia el 3, de Alicante el 4, de Cádiz el 7 directamente para Tanger, Casa Blanca, Mazagán, Las Palmas, Santa Cruz de Tenerife, Santa Cruz de la Palma y puertos de la costa occidental de Africa.
Regreso de Fernando Póo el 5, haciendo las escalas de Canarias y de la Península indicadas en el viaje de ida.
Línea de Cuba Méjico.—Servicio mensual á Habana, Veracruz y Tampico, saliendo de Bilbao el 17, de Santander el 20 y de Coruña el 19, directamente para Habana, Veracruz y Tampico. Salidas de Tampico el 13, de Veracruz el 16 y de Habana el 20 de cada mes, directamente para Coruña y Santander. Se admite pasaje y carga para Costa firme y Pacífico con trasbordo en la Habana al vapor de la línea de Venezuela-Colombia.
Para este servicio rigen rebajas especiales en pasajes de ida y vuelta, y tambien precios convencionales para camarotes de lujo.

Estos vapores aumiten carga en las condiciones más favorables y pasajeros, á quienes la Compañía da alojamiento muy cómodo y trato esmerado, como ha acreditado en su dilatado servicio. Rebajas á familias. Precios convencionales por camarotes de lujo. Tambien se admite carga y se expenden pasajes para todos los puertos del mundo, servidos por líneas regulares. La empresa puede asegurar las mercancías que se embarquen en sus buques.
AVISOS IMPORTANTES.
Rebaja en los fletes de exportación..—La Compañía hace rebajas de 30 por 100 en los fletes de determinados artículos, de acuerdo con las vigentes disposiciones para el servicio de comunicaciones Marítimas.
Servicios comerciales.—La sección que de estos servicios tiene establecida la Compañía, se encarga de trabajar en Ultramar los Muestrarios que le sean entregados y de la colocación de los artículos, cuya venta, como ensayo, deseen hacer los Exportadores.
Para precios condiciones al agente en Navarra Ricardo Samaniego, Constitucion, núm. 12, Pamplona.

Vapores correos

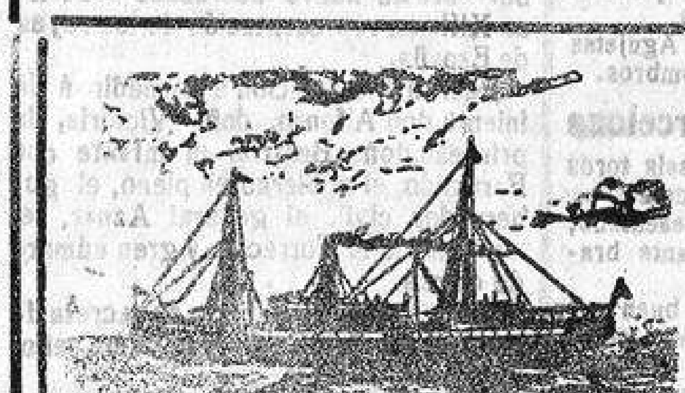

A AMERICA
PARA PASAJEROS Y CARGA
DE LAS COMPAÑIAS HAMBURGUESAS
HAMBURG AMERIKA LINIE y HAMBURG SUD-AMERICANA, DE HAMBURGO
Servicios fijos entre Bilbao, Buenos Aires, Chile, Habana, Veracruz y Tampico
Próximas salidas: LINEA DE LA PLATA
Procedente de Hamburgo y escalas, saldrá de Bilbao el dia 17 de Mayo con destino á Montevideo y Buenos Aires el nuevo y rápido vapor de dos hélices y telegrafía sin hilos, nombrado

BAHIA BLANCA

de 12.000 toneladas, capitán H. HAUSEN,, con escalas en Cijón y Cádiz, invirtiendo en la travesía 15 dias aproximadamente desde el último puerto. Admite pasajeros de segunda clase económica al precio de *325* PESETAS, y de tercera clase á *175* PESETAS.

LINEA DE CUBA Y MEXICO
Procedente de Hamburgo y escalas, saldrá de Bilbao el dia 25 de Mayo para Habana, Veracruz y Tampico el vapor correo

WASGENWALD

de 4.000 toneladas, capitan H. HAUSEN, con escalas en Gijón y Vigo, Málaga y Caleis invirtiendo en travesía 14 dias á Habana, desde el último puerto.
Admite pasajeros de primera y tercera clase. Estos buques admiten tambien carga para Montevideo y Buenos Aires, Rosario de Santa Fé, Bahía Blanca y puertos de la Patagonia, Cuba y puertos mexicanos y del Pacífico con conocimiento directo.
Para informes dirigirse á EDMUNDO COUTO, Consignatario autorizado por el Consejo Superior de Emigración y Corredor jurado de Buques.
Calle de Bailén, 3, BILBAO

La Unión y el Fénix Español

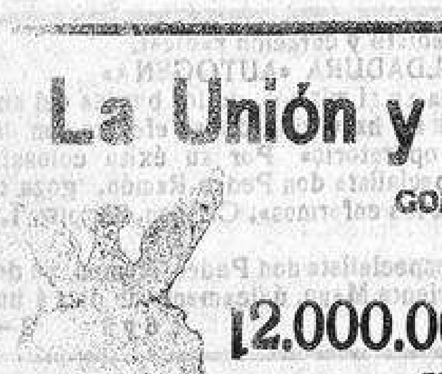

COMPAÑIA DE SEGUROS REUNIDOS
CAPITAL SOCIAL
12.000.000 de pesetas efectivas
COMPLETAMENTE DESEMBOLSADO
Agencias en todas las provincias de España, Francia y Portugal
49 años de existencia
SEGUROS SOBRE LA VIDA.—SEGUROS CONTRA INCENDIOS
Subdirector en Navarra: VICENTE SANTESTEBAN, Plaza de la Constitucion, número 49, Pamplona.
(Este anuncio ha sido autorizado por la Comisaría General de Seguros.)

Amor

ES Y SERA SIEMPRE LA MEJOR PASTA PARA LIMPIAR METALES

PASTILLAS
DEL
Dr. Richards
PARA EL ESTÓMAGO

Dos despues de cada comida conservan la salud, prolongan la vida.
Pídase un frasco de muestra gratis á Dr. RICHARDS, Dyspepsia Tablet Association Box, 226, Nueva-York, U. S. A.

SOLUCION CASES

de clorhidrofosfato de cal
Premiada en varias Exposiciones

Por su excelente composición y perfecta dosificación, es la única aprobada por la Real Academia de Medicina y demás Corporaciones médicas. Se recomienda en los casos de *Anemia, Clorosis, Raquitismo, Inapetencia, Convalecencia, Embarazo*, etc. Poderoso reconstituyente para las madres durante la lactancia de los niños.
Al por mayor Farmacia de J. Puchados, Plaza de la Lana, 11.—Barcelona.
De venta en las principales farmacias de España.

Chocolates y Cafés
—(DE LA)—
Compañía Colonial
TAPIOCAS Y THES
38 recompensas industriales
Depósito general, calle Mayor números 18 y 20, Madrid.

POLVOS DEL DR. SOUDRE

Lo mejor para curar las enfermedades del estómago por antiguas que sean son estos. Antes de cada comida una papeleta de estos polvos.
Preparados por M. Ldumiey, Farmacéutico de Bayona; se venden en todas las Farmacias.

Boletín Religioso

SANTORAL

Día 6, mártes, San Juan Ante-Portam-Latinam.—En la segunda persecución de la iglesia de Dios fué llevado San Juan á Roma por órden de Domiciano, quien le mandó azotar y arrojar en una tina de aceite hirviendo. Así se verificó, pero habiendo salido el amado discípulo de aquel tormento más puro que había entrado, se enfureció Domiciano y le desterró á la isla de Patmo. Sucedió este martirio fuera de la ciudad de Roma delante de la Puerta Latina.

CULTOS

Oficio de San Juan Ante-Portam-Latinam con rito doble mayor y color encarnado.

En la Catedral.—A las nueve y media horas menores y misa.
A las tres y media vísperas, completas, rosario, maitines y laudes.
A las ocho de la tarde rosario de los Esclavos.

En las MM. Dominicas.—Novena á Santa Catalina de Sena. A las cinco y media exposición de S. D. M. en Cuarenta Horas, á las seis maitines y á las siete menos cuarto rosario, novena y reserva.

En San Nicolás.—A las siete y media de la tarde ejercicio de las Flores con rosario y conferencia científico-moral.

En los Corazonistas.—Ejercicio de las Flores en honor del Inmaculado Corazón de María: todos los días á las siete de la tarde.

En San Ignacio.—Ejercicio de las Flores en honor de Nuestra Señora del Perpétuo Socorro. Todas las tardes á las cuatro se expondrá S. D. M., á las siete rosario, letanía, plática y letrillas á la Virgen.

En San Agustín.—Durante todo el mes de Mayo habrá ejercicio de las Flores en honor de María Santísima á las cinco y media de la mañana con misa y plática.

En los Carmelitas.—Ejercicio de las Flores, tendrá lugar todos los dias á las ocho de la tarde.

En Capuchinos.—Todos los dias á las seis de la tarde, tendrá lugar el ejercicio de las Flores en honor de María Santísima.

En los Padres Escolapios.—Todos los días, durante la Misa de los niños, á las siete y media, se rezará el piadoso ejercicio de las Flores de Mayo.

Estafeta local

EL TIEMPO

Temperatura máxima de anteayer	12
id. mínima de ayer	5
Altura barométrica á las nueve de ayer en milímetros	717,3
Espacio recorrido por el viento en las 24 horas en kilómetros	130

CARCEL DE PAMPLONA
Existencia en el dia de ayer.

Correcional	37
Arresto mayor	7
Preventivos	45
Detenidos	4
Pendientes de destino	4
	97

VALORES LOCALES

cambios corrientes de la plaza intervenidos por los Corredores de Comercio de Pamplona.

Precedentes		Publicados
102,50	Obligaciones de la Deuda provincial al 4 %	
112	Deuda perpétua 5 %	
93	Obligaciones de la Deuda municipal al 3 1/2	
382	Crédito Navarro, acciones de 500 pesetas	
	Fábrica del Bidasoa (Vera) acciones de 500 pesetas	
	«La Vinícola» (Campanas) Acnes 500 ps. con 75 % d.°	
	Tejería Mecánica Pamplo.ª Acnes. de 500 pesetas.	
	Balneario de Betelu, acciones de 500 pesetas.	
1.035	Aguas de Arteta, acciones de 500 pesetas con 46'00 amortizado, pts. por acción.	
34	«Iruña» acciones de 25 pesetas con 50 % d.° pesetas por acción.	
240	La Agrícola 1.ª serie liberadas	
	2.ª serie 15 % d.° pesetas por acción.	
	Electra Pamplonesa.	
102,50	La Vasco-Navarra, acciones 500 pesetas. 18 % d.° pesetas por acción	
	Id. id. liberadas	
	La Actividad, acciones de 500 pesetas liberadas	
	Acs. 250 ps. con 18 % desembolsadas	
160	Electra Irati, acciones de 500 pesetas.	
185	La Vasconia, acciones de 500 ptas. con 25 % desemb.°	
	Buriada y Belascoain, acciones de 500 pesetas.	
	Electra del Keiles, acciones de 500 pesetas.	
	Electricista Tudelana, acciones de 100 pesetas.	
	Electra Industrial Española Acciones de 500 pesetas.	
	Acciones de 500 pesetas.	
	Obligaciones 5 % de 500 ps.	
	La Industrial Sangüesina Acciones de 500 ptas.	
	Perla-Bombas-Lodosa, acciones de 500 pesetas.	
	Electra Ona, acciones de 500 pesetas.	
167	Sdad. Gomentos Portland Acs. 1.ª y 2.ª serie de 500 ps.	
160	Sdad. de Abonos Químicos Acciones de 500 pesetas.	
130	El Irati, acciones de 500 pesetas.	
	Electra-Leria Luz y Agua Acs. serie A. B. C. D. y E.	
	Compañía de Féculas Acnes. de 500 pesetas.	
	Minera de carbón Saltana Ac. de 500 ps. liberadas.	
	Acs. 500 ps. 10 % desemb.°	
	Electra Puente Marín	

MERCADO DE CEREALES

28'13 litros (robo)

	Pesetas
Trigo	5'75
Avena	3'25
Cebada	3'79
Maíz	5'25
Girón	6'25

REGISTRO CIVIL.
En el Registro municipal de esta ciudad se hicieron ayer las siguientes inscripciones:
Nacimientos.—Varones, 0. Hembras, 0.

DEFUNCIONES

Francisco Arias, de 69 años, de Villamegida (Lugo) Escuelas Nuevas.
María Guillen, de ocho meses, de Lerin, Descalzos, 23, 2.º
Josefa Azpiroz, de 28 años, de Ituren, Mayor, 72, 1.º
Prudencio Erviti, de 57 años, de Santesteban, Convento de Redentoristas.

MATRIMONIOS

Rafael Velaz, de Pamplona, con María Garcés, de Utebo (Zaragoza.)
Eusebio Diaz de Rada, de Lerin, con Juana Gayosa, de Pamplona.
Cruz Lázaro, de Pamplona, con Craciana Sola, de Olagüe.

PASATIEMPOS

JEROGLIFICO
Remitido por «Gregorio Morte.»

O R

Charada

Remitida por «Marea» y dedicada á «Romedobal.»

Darte «Romedobal» quiere
cuenta de un baturro astuto
natural del pueblo «todo»
que tiene cara de bruto.

«Prima-dos» baturro canta
á quien «dos-tercera-quinta»
el cariño que tú sientes
por tu chica la Jacinta.

Con su «prima-dos-segunda»
«tercia-dos» no le ha de dar
porque sé que presta oidos
muy gustosa á su cantar.

Si «tercera-quinta» el «prima»
que es un tanto temerario
le tira una «cuarta-cinco»
cuando no le vé su amo.

Porque si este se enterara
que á su hija álguien le canta
le propina una paliza
con la punta de su «cuarta.»

Ten cuidado del baturro
que á tu chica la floreas
si quieres hacerle caso
á tu amigo fiel

«Marea.»

Pablo San Teus.

2008 Ministerio de Cultura