

NUESTRO SERVICIO TELEGRAFICO

Información Nacional y Extranjera

(DE LA AGENCIA PRENSA ASOCIADA)

De Cataluña

Los excursionistas montañeses
Madrid 18 245.—Dicen de Barcelona, que los elementos montañeses llegados a aquella capital colocaron en el monumento erigido al primer marqués de Comillas, artísticos ramos de flores.

Del Gobierno

Cumplimentando al jefe del Gobierno
Madrid 18 1750.—Esta mañana estuvieron en el Ministerio del Ejército, cumplimentando al jefe del Gobierno, el capitán general don Valeriano Weyler y el aviador militar Ruiz de Alda.

Despachando con el Rey
El marqués de Estella estuvo esta mañana en Palacio. A la salida del Regio Alcázar dijo a los periodistas que sólo había ido a despachar con S. M. el Rey.

A la Palma y el Hierro
Viaje del capitán general de Canarias
Anoche hizo viaje a la isla de la Palma y el Hierro, el digno capitán general de Canarias, don José Rodríguez Casademunt, con objeto de pasar una revista de inspección.

Firma de un Convenio comercial

El jefe del Gobierno y el ministro de Yugoslavia, firmaron hoy el Convenio comercial entre España y la expresada nación.
Dos notas oficiosas
Por la Oficina de Información y Censura se ha facilitado hoy a la Prensa de esta corte dos notas oficiosas.

Varias noticias

La construcción de buques en el arsenal de la Carraca
Madrid 18 245.—Anuncian de Cádiz que en dicha capital reina entusiasmo indescriptible al conocerse la resolución del Gobierno de construir nuevos buques en el arsenal de la Carraca, pues la crisis de trabajo preocupaba a las autoridades y al Gobierno.

La represión de la blasfemia
La Asociación de Represión de la Blasfemia ha celebrado en esta corte diversos actos que se vieron muy concurridos. A dichos actos asistieron representaciones de las autoridades civiles, militares y eclesiásticas y asociaciones católicas.

La boda de un ingeniero español
Telegramas de París dan cuenta de haberse efectuado la boda del ingeniero español señor Pava. Asistieron como testigos, don Santiago Alba y el expresidente del Gobierno señor Sánchez Guerra.

La desaparición del señor Gazapo

El asunto de la desaparición del agente de negocios señor Gazapo, ha entrado en una fase que está causando sensación. Hoy se ha hecho público que por orden del juez que entiende en el asunto, han ingresado en la Cárcel el individuo Crisino Gómez, "chauffeur" del señor Gazapo; y el novio de la hija de dicho señor, llamado Martín Fernández.

El avión "Tenerife"

Dicen de Sevilla que regresó a dicha capital, desde Cabo Juby, el avión alemán "Tenerife", que estuvo en Canarias estudiando el establecimiento de una Línea aérea de la Compañía Luft-Hansa. El viaje lo efectuó el avión felizmente.

Incendio en una Fábrica de papel
Se reciben telegramas de Baltimore dando cuenta de haberse declarado un violento incendio en una Fábrica de papel. Además de quedar totalmente destruido el edificio, en el siniestro resultaron cuatro muertos y siete heridos graves.

Fallecimiento de un ex Presidente de Portugal
Noticias de Lisboa anuncian que ayer falleció en dicha capital el ex

Presidente de la República de Portugal

Señor Gomes de Costa. Su muerte ha causado sentimiento, esperándose un gran manifiesto de duelo en el acto de su entierro.
Huelga de bomberos y policías
Llegan telegramas de Montevideo comunicando que en dicha capital se han declarado en huelga los obreros pertenecientes al Cuerpo de bomberos.

El próximo combate de Paulino Uzcudun

Su nuevo director técnico
Madrid 18 1750.—Hoy se han recibido telegramas de Nueva York comunicando que el boxeador español Paulino Uzcudun ha encargado de su dirección técnica a Gibson. Este fué "manager" del campeón mundial Tunney.

Los sucesos en provincias
Teniente muerto en un accidente de aviación
Madrid 18 1750.—Según comunican de Albacete, en la Escuela de Pilotos de dicha capital, un avión que practicaba evoluciones, aterrizó violentamente. Añaden que lo tripulaba el teniente don Jaime López, el cual resultó muerto.

Balandro que naufraga
De Vigo se reciben noticias dando cuenta de haber naufragado en aguas de las costas de la Península, un balandro que tripulaban don Francisco González.

Los aviadores Challes y Borges en América

Llega a Natal Challes
Madrid 18 1750.—Llegan despachos de Rio de Janeiro comunicando que ha llegado a Natal, herido, el aviador Challes. Añaden que presenta heridas en un ojo y contusiones en diferentes partes del cuerpo.

Nuestro puerto

Vapores entrados ayer
"Olympier", belga, de Santa Fé y Pernambuco, con 161 pasajeros en tránsito; consignado a Elder. "Guildford Castle", inglés, de Londres, en tránsito; consignado a Hamilton.

Vapores despachados ayer
"La Palma", español, para Arrecife y escalas. "Chasna", español, para San Sebastián de la Gomera. "Adeje", español, para Guía de Isora.

Los que viajan
Han llegado de Santa Cruz de la Palma, doña Eulogia Reverón, don Isabelino Marrero, don Agustín Hernández, don Juan Bethencourt, don Francisco Hernández, don Lorenzo Arvelo, don Guillermo Luz, doña Dolores Padillo y familia, don Guillermo Castilla y don Benito Fernández.

Bolsa de Madrid

Table with exchange rates for various currencies like Libras, Francos, Liras, etc.

ACCIONES

Table with stock market information for Banco de España, Banco Español de Crédito, etc.

LA POPULAR

Sociedad Cooperativa para la colaboración de pan. Terminados por la Junta directiva de esta sociedad los trabajos de organización contable, como asimismo los económico-administrativos, dicha Junta acordó, en sesión del día 9 de los corrientes, reiterar a los socios el contenido de la circular de 20 de Mayo último y ampliar ésta del siguiente modo:

EL SUCESO DE AYER

Una grave explosión de gas

Importantes destrozos causados en varias casas

En la mañana de ayer, serían aproximadamente las siete, ocurrió un grave suceso en esta capital, a consecuencia de una explosión de gas, afectando la desgracia a varias casas enclavadas en las calles de San Lucas, San Clemente y Cayo Blanco. Según los informes que hemos podido recoger con respecto a este suceso, parece que desde el martes por la tarde, los vecinos de las referidas calles, notaron un marcado olor a gas.

Cooperativa Civico Militar

de Santa Cruz de Tenerife. PRÓXIMAS PASCUAS. Se pone en conocimiento de nuestra numerosa clientela que los turnos que expende esta sociedad son de la acreditada fábrica de Wenceslao Moneris, de Gijona, y clase Extra-Superior como pueden comprobar los compradores si examinan las facturas que están a su disposición en la taquilla del despacho de esta Cooperativa.

ANUNCIO

La Comisión especial de la Comunidad "Las Nereidas", designada privadamente entre gran número de accionistas de La Laguna, Santa Cruz y Orolava, para practicar por conducto judicial, determinadas indagaciones en orden a los intereses de los coparticipes, ruega a éstos se abstengan de firmar en blanco ninguna hoja que se les presente con la indicación de que tiene por objeto servir para acreditar en Junta general la representación del firmante.

José Ruiz Arteaga

pone en conocimiento de su numerosa clientela y del público en general, que en su ESTABLECIMIENTO DE COMESTIBLES FINOS, calle de ALFONSO XIII número 5, se ha recibido un extenso surtido de toda clase de artículos, propios para PASCUAS, AÑO NUEVO y REYES, los cuales realiza a los mejores precios de la plaza.

Advertisement for Bayer Aspirin. Includes Bayer logo and text: 'Hacía un calor sofocante y al refrescarse la temperatura ha cogido un resfriado. Toma seguidamente Tabletas de Aspirina'.

Advertisement for Ricino Oil. Text: 'ACEITE DE RICINO "ERBA" Sin sabor. Sin olor. Sin color. De venta en todas las Farmacias y Droguerías. Representante: Don A. José María Segura Adell'.



Llegada y salida de Vapores



Fred Olsen & Co.

OSLO

LINEA DE VAPORES FRUTEROS
 Servicios correspondientes al mes de Diciembre de 1929
PARA LONDRES PARA DIEPPE
 Día 18.—Vapor SAN ANDRES Día 21.—Vapor SARDINIA
 Día 25.—Vapor BUENAVENTURA Día 28.—Vapor BURGOS
PARA BURDEOS

ALVARO RODRIGUEZ LOPEZ
 Carretera de San Andrés, junto al Club Náutico.—Teléfonos 80, 298 y 351



Servicio frutero semanal para HAMBURGO Y BREMEN



y con trasbordo para Copenhague, Stockholm, Oslo, etc.
Salidas del mes de Diciembre de 1929
 Día 20.—Vapor OROTAVA Norddeutscher Lloyd
 Día 27.—Vapor BILBAO Compañía Oldenburguesa
AGENTE **AGENTE**
 Oldenburg-Portugiesische Norddeutscher Lloyd
 Dampfschiffs-Rhederei Servicio frutero
JACOB AHLERS **MANUEL CRUZ**
 Marina, 31.—Teléfono: 1140 San José, 10.—Teléfono: 1100



Servicio frutero de la "Línea Pinillos"

Servicio rápido quincenal y fijo con nuevos buques a motor EXCLUSIVAMENTE FRUTERO

CANARIAS-MARSELLA-GENOVA Y CASABLANCA
Salidas del mes de Enero de 1930
 Miércoles 1.—Motor-correo EBRO Para Marsella, Niza y Génova.
 Miércoles 15.—Motor-correo SIL Para Marsella, Niza y Génova.
 Miércoles 29.—Motor-correo EBRO Para Marsella, Niza y Génova.
 En los viajes de retorno hacen escalas en Génova, Marsella y Casablanca para tomar la carga que se presente para estas islas.

ANTONIO LEDESMA (Agente) Oficinas: MARINA, 23.

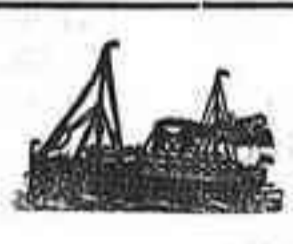

Jacob Ahlers

SANTA CRUZ DE TENERIFE

Vapores que es esperan durante el mes de Diciembre de 1929

Nombre del vapor y C. ^a	Día	DESTINO
WAREGGA Woermann-Linie A. G.	21	Príncipe, Sao Thomé, Walfschbai, Loanda, Novo Redondo, Lobito, Benguela y Mossamedes.
WIGBERT Hamburg Bremer Afrika Linie	23	Las Palmas, Bissao, Dakar, Bahhurts, Conakry, Freetown, Takoradi, Accra, Lome, Colono, Lagos, Agapa, Duala, Kribi, Santa Isabel, San Carlos, Bata, Benito, Kogo, Libreville y Pointe Noire.
IONIA Hamburg-América Linie	24	Las Palmas, Sao Vicente, Praia, Cape Palmas, Cabinda, Banana, Boma y Matadi.
WAKAMA Woermann-Linie A. G.	24	Las Palmas, Freetown, Monrovia, Takoradi, Accra, Lome, Lagos, Agapa, Victoria, Tiko y Duala.
BILBAO Compañía Oldenburguesa	27	Hamburgo y Bremen.
WERRA 1 Enero 1930 Norddeutscher Lloyd	1	Lisboa, Vigo y Bremen.

INFORMES: Marina, 31.—Teléfono 1.140



Yeoward Line

Salidas de vapores durante el mes de Diciembre de 1929

== PARA LIVERPOOL ==

Día	Nombre del vapor	DESTINO
14	ALGA	Liverpool
21	ARDEOLA	Id.
28	ALONDRA	Id.

Estos vapores tienen hueco disponible para frutos y reunen las mejores condiciones en alfarolados y bodegas para el transporte de los mismos. Admitimos pasajeros de primera para Liverpool.
 Precios de fletes y otros informes pueden obtenerse de su consignatario, RICHARD J. YEOWARD, Suceesor de Yeoward Brothers, Marina, 43. Teléfono 540.



Compañía Trasatlántica de Barcelona

(antes Antonio López) Puerto de Santa Cruz de Tenerife

Servicio del mes de Diciembre de 1929

Nombre del vapor	Días	DESTINO
ANTONIO LOPEZ	7	Santa Cruz de la Palma, Santiago de Cuba, Habana y New York.
INFANTA ISABEL DE BORBON MANUEL ARNUS	10	Río Janeiro, Montevideo y Buenos Aires. Cádiz y Barcelona.
JUAN SEBASTIAN ELCAÑO	20	Santa Cruz de la Palma, Puerto Plata, Santiago de Cuba, Habana y New York.
LEGAZIPI	23	Santa Cruz de la Palma, Río de Oro, Monrovia y Fernando Poo.
ISLA DE PANAY	27	Las Palmas, Arrecife, Cádiz, Alicante, Valencia y Barcelona.
MAGALLANES	28	Puerto Rico, La Guaira, Puerto Cabello, Curacao, Sabanilla y Colón.

Los consignatarios: Vda. e Hijos de Juan La-Roche.—Alfonso XIII, 35.



Compañía Trasmediterránea

BARCELONA

Salidas del mes de Diciembre de 1929

Día	Nombre del vapor	Día-Hrs.	DESTINOS
19	ISLA DE TENERIFE	20-18	Santa Cruz Palma, Cádiz y Barcelona.
20	INFANTA CRISTINA	22-12	Las Palmas, Cádiz y Sevilla.
26	INFANTA BEATRIZ	27-10	Cádiz y Barcelona.
26	TEIDE	29-12	Las Palmas, Cádiz y Norte de España.

Estos vapores admiten pasajeros en primera, segunda y tercera clase, para todos los puertos de su itinerario, despachándose los billetes la víspera de su salida.
 Para mayor facilidad de los señores viajeros, en nuestra Agencia pueden obtener también en billetes ferroviarios para cualquier lugar de Europa, haciéndose las reservas de habitaciones, los hoteles que indiquen, y, avisando con ocho días de anticipación, se le tendrán preparados los kilómetros a su llegada.
 Solamente se admitirán para embarque los despachos que se presenten antes de las doce del día de salida y los frutos y cargas que estén al costado del buque a las cuatro de la tarde, para los buques que salen a las seis de la tarde, y para los que salen a las 10/12 de la mañana los despachos deberán estar presentados la víspera del día de salida, así como la carga al costado del buque.
 Para toda clase de informes dirigirse a su agente:
MANUEL CRUZ, San José, núm. 10.

MADERA DE CALIFORNIA
REDWOOD
 DE VIDA ETERNA
 ESPECIFIQUERA PARA TODAS SUS OBRAS ESPECIALMENTE PARA
 PUERTAS, VENTANAS Y MARCOS DE LAS MISMAS PARA MOLDURAS, JAMBAS, PASAMANOS, ZOCALOS, etc.
 NO SE PUEDE FACIL DE PINTAR INMUNE AL COMEJEN FACIL DE BARNIZAR
 DE VENTA EN LOS PRINCIPALES DEPOSITOS
THE LITTLE RIVER REDWOOD CO.
 Representante único en Canarias:
MARIANO ORIVE—Las Palmas
 Importadores Exclusivos en Tenerife:
 Viuda e hijos de Aureliano Yanes
 Cristóbal Beautell Díaz
 Pedro Duque Déniz

Patronato de la Caridad de Amigos

AVISO
 Se pone en conocimiento del público en general, que toda casa de familia que se inscriba en este Patronato durante el mes de Diciembre gozará de los beneficios de esta entidad desde el momento que abone el segundo recibo.
 Continúa rigiendo la cuota mensual de 4 pesetas por casa de familia.
 Domicilios: Herradores, 28, La Laguna; Pablo Iglesias, 20, Santa Cruz de Tenerife.

La Humanitaria

Se pone en conocimiento de todos los asociados de esta sociedad, que por haber renunciado a seguir prestando sus servicios el médico don Tomás Cervia, ha sido nombrado en su lugar el médico don José Sánchez Delgado, el cual tiene su domicilio en la calle de Alfonso XIII esquina a la plaza de Weyler. (Farmacia.)
 El vicesecretario, José Nieto.

Clínica Oftálmica

DIRECTOR
C. Rodríguez López
 OCULISTA
 Viera y Clavijo 30. : : : Teléfono, 809
 Consultas de 10 a 12 y de 3 a 5.

¡Cocina solo con gas!

La cocina moderna, económica e higiénica
 Para instalaciones, adquisición de material, etc., dirigirse a las oficinas de esta Fábrica de Gas, Regla, 18, teléfono número 84.

SOLARES
 se compran y se venden en esta capital.
 Román Morales Rufino, Banco de Ahorros y Construcción (Dpto. de Solares).—Imeldo Seris 97.—Teléfono 7702.

SE ALQUILA
 un Salón propio para Oficinas en el entresuelo del Casino, Eduardo Cobián número 1, con ventanas a la calle.
 Darán razón: Conserjería Casino.



ALVARO RODRIGUEZ LOPEZ

SERVICIO FIJO SEMANAL PARA LOS PUERTOS DE LAS PALMAS, NORTE Y SUR DE TENERIFE E ISLAS DE LA GOMERA Y PALMA, POR LOS VAPORES

San Cristóbal. - San Isidro Sancho II. - Santa Ursula

Para informes: **MARINA, 12.**—Teléfonos: 278, 80 y 821



Compañía de Vapores Correos interinsulares Canarias

SERVICIO FIJO REGULAR ENTRE LOS PUERTOS DE CANARIAS VAPORES EN SERVICIO

LEON Y CASTILLO 1465 tons.	GOMERA - HIERRO 800 tons.
VIERA Y CLAVIJO 1465 tons.	FUERTEVENTURA 800 tons.
LA PALMA 1465 tons.	LANZAROTE 800 tons.

ITINERARIOS

SALIDAS DE SANTA CRUZ DE TENERIFE
 Para Las Palmas, Gran Tarajal, Puerto de Cabras y Arrecife: Los sábados, a las 24, y los miércoles, a las 11.
 Para Santa Cruz de la Palma, San Sebastián de la Gomera y Hierro: Los miércoles y domingos.
 Para Abona, Médano, Abrigos, Cristiancos, Adeje, Gufa San Sebastián de la Gomera, Hermigua, Agulo, Vallehermoso y Valle Gran Rey: Todos los miércoles, a las 3 de la mañana.
 Para Orotava, Icod, Garaichico, Santa Cruz de la Palma, Sauces y Tassorte: Los sábados de cada dos semanas, a las 24 horas.
 Para Sardinia, Las Nieves, San Nicolás, Mogán, Arguineguin, Maspalomas, LAS PALMAS, Gran Tarajal, Pozo Negro, Puerto Cabras, Tifosa, Arrecife y Arrieta: Los jueves de cada dos semanas, a las 24 horas.
 Para Las Palmas, Cabo Juby, Río de Oro y La Argiera: Los jueves de cada dos semanas, a las 24 horas.

COMUNICACIONES DIRECTAS ENTRE LOS PUERTOS DE SANTA CRUZ DE TENERIFE Y LAS PALMAS

Salidas de SANTA CRUZ DE TENERIFE: Lunes, miércoles, jueves, viernes, sábados y domingos, a las doce de la noche, y también los miércoles, a las once de la mañana.
Salidas de LAS PALMAS: Lunes, martes, miércoles, jueves, sábados y domingos, a las doce de la noche, y también los miércoles, a las once de la mañana.

OFICINAS: Eduardo Cobián, núm. 1

Anuncie Vd. en "Gaceta de Tenerife"

EL CAMION



que se mantiene sobre la carretera durante mayor tiempo posible, en razón del mayor número de expediciones, sin pérdida de tiempo y sin recambio de piezas, es el camión que rinde mayores dividendos en relación con su precio de coste. El nuevo camión **MANCHESTER** de 1.500 Kg. ha sido fabricado en Stockport, Inglaterra, y en su construcción se asocia la mayor duración posible con los productos de la ingeniería inglesa.

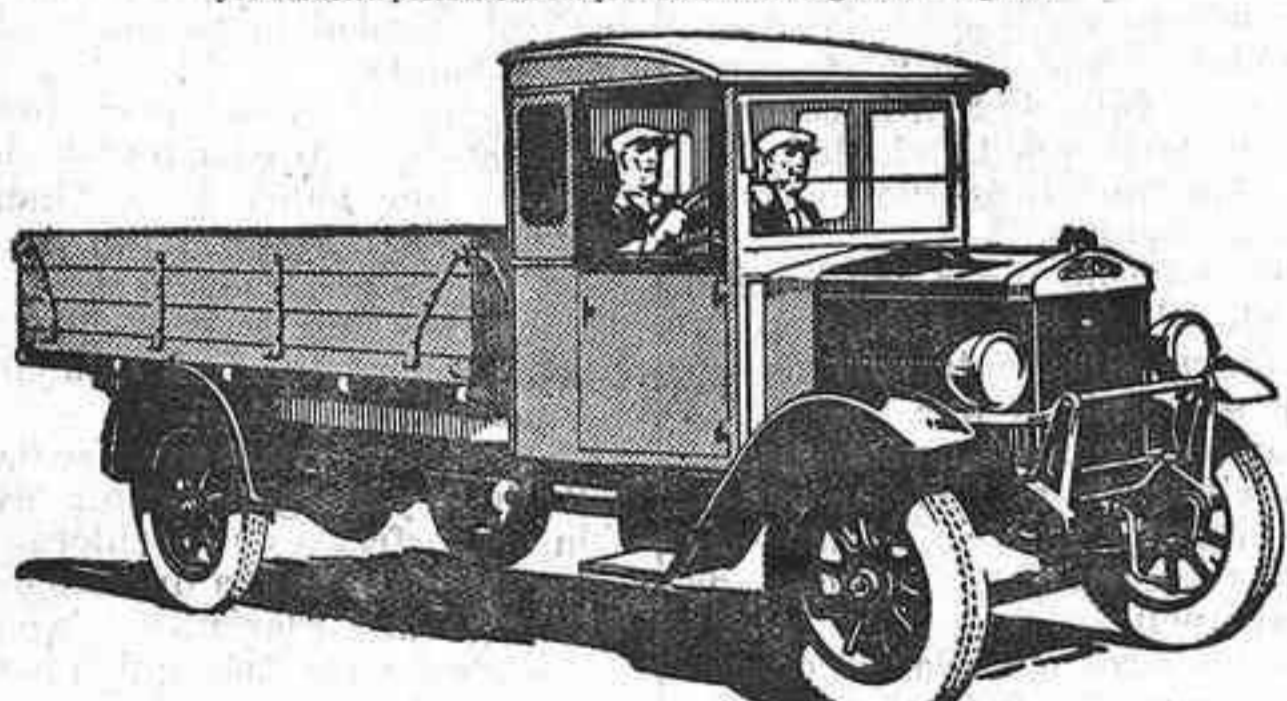

Distribuidores para Canarias:
ALVARADO & VEGA
 Santa Cruz de Tenerife y Las Palmas.

Solares a plazos

LOS VENDO MUY BARATOS A PAGAR POR MENSUALIDADES COMODAS.—TAMBIEN LE FACILITO LA MANERA DE QUE ADQUIERA USTED SU CASA PARA PAGARLA A PLAZOS PEQUEÑOS MENSUALES.—LE REGALO PIEDRA SI LE INTERESA FABRICAR CON ESTE MATERIAL SU OBRA.
VIVA CASA PROPIA. **NO PAGUE ALQUILER**
NO LO DEJE PARA MAÑANA Y VEA A
Román Morales Rufino
IMELDO SERIS NUM. 97.—TELEFONO 702.

Muy importante para los dueños de ganado

La Lechería "Las Mercedes" pone en conocimiento de los dueños de ganado lechero del Norte de esta isla, que desde el día primero de Septiembre inauguró un servicio diario de recogida y compra de leche a todo lo largo de la carretera, empezando por la Villa de Los Silos hasta esta capital.
 Para más detalles dirigirse a La lechería "Las Mercedes", plaza de la Paz número 2.

Fábrica del Gas

COK DE GAS
 Procedente de la mejor hulla inglesa Holmside y Ryhope, destilado diariamente, de inmejorable calidad, alta potencia calorífica y de muy fácil encendido.
PESETAS 100, la tonelación en fábrica.
 Servicio a domicilio, **PESETAS 5'50** el quintal (Al contado).
 Pedidos: dirigirlos a la misma fábrica, teléfono número 183, o a don Pedro Martín Dorta, en la Plaza de Weyler.

Conocedores

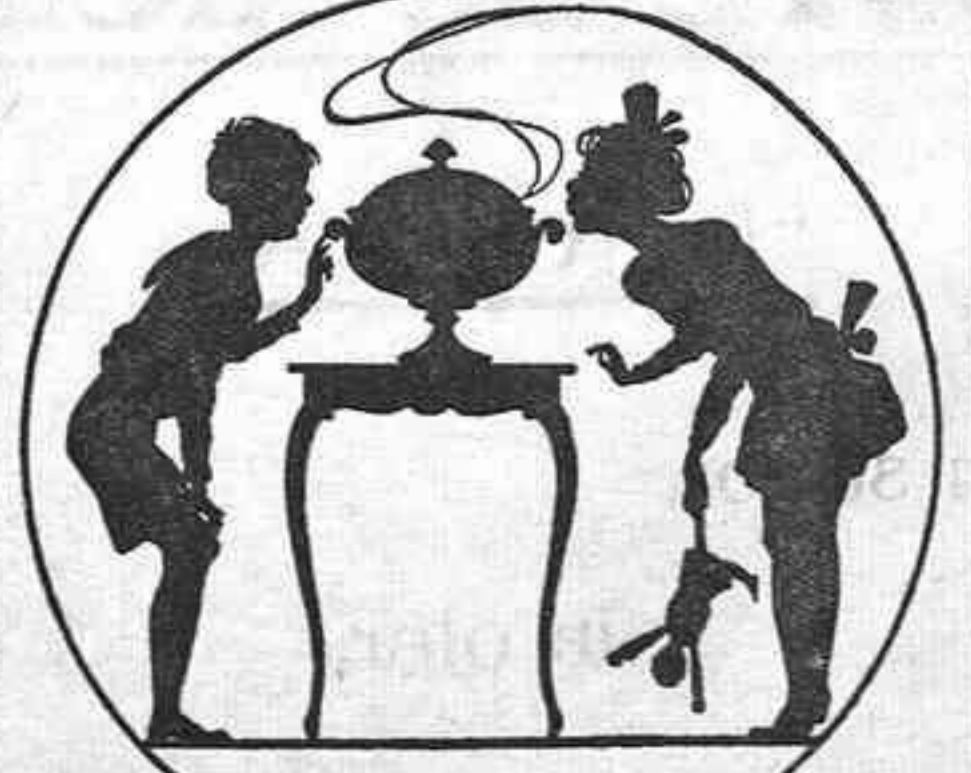

aprecian las sabrosas y pronto hechas
SOPAS MAGGI
 De venta en pastillas para 2 raciones.
 EN LOS BUENOS ESTABLECIMIENTOS DE COMESTIBLES