





# MAQUINARIA

La casa que más vende en las Islas Canarias es la de **SPERLING & WILLIAMS DE LONDRES**

por ser especialista en el ramo y tener técnicos y montadores locales que se encargan de instalaciones y reparaciones. **PRESUPUESTOS Y CONSULTAS GRATIS**

**Representante y Apoderado, ALFRED WILLIAMS**

SANTA CRUZ DE TENERIFE Y LAS PALMAS.

**Globulógeno** Preparado de éxito seguro en la anemia, clorosis, debilidad general, inapetencia y dolores y desarreglos menstruales; en la tuberculosis mejora notablemente el estado general, con aumento notable de peso. De venta: Farmacia L. Martín Espino, Norte 7, Santa Cruz de Tenerife.

**Casa de Salud Operatoria de Nuestra Señora de Lourdes**  
Robayna, 12 esquina a Gran Vía (Barrio de los Hoteles)  
Director: **DR. VEREMUNDO CABRERA**  
Cirujía General. Operaciones de vientre. Cura radical de hernias. Operación de la apendicitis; de tumores de la matriz; de quistes del Ovario. Vías genito-uritarias. Ginecología (enfermedades de la mujer).  
**Sifilografía.** — Inyecciones intravenosas de SALVARSAN  
(606 Ehrlich)  
Consulta, todos los días de 11 a 12, excepto los domingos.

**THE LONDON ASSURANCE**  
Compañía de **SEGUROS** de Londres  
Fundada el año 1720  
CAPITAL SUSCRITO, RESERVAS Y GARANTÍAS: **£ 4.600.000**  
Esta Compañía asegura en las más ventajosas condiciones contra siniestros causados por incendios, relámpago y explosión. Está autorizada esta Compañía para operar en España, por real orden de 9 de Agosto de 1909. Tiene hecho el depósito que ordena la nueva Ley de Seguros. Agente en Tenerife del Departamento de Incendios, **Miguel Rodríguez Baeza.** Dirección: Ferrer, 7.  
Hojas de arbitrios. — De venta, Imprenta García Cruz, San José, 36

**Agustín Díaz Casanova**  
—PROCURADOR—  
San José, núm. 15

**Doctor García Ríos**  
Médico-Cirujano  
EX-INTERNO DE LOS HOSPITALES DE BARCELONA  
Vías urinarias.—Partos.—Enfermedades de la mujer y de los niños.—Medicina general.—Tratamiento racional de las afecciones crónicas de estómago e intestinos  
Cirugía general.—Operaciones en la matriz; cura radical de hernias y hemorroides (almorranas).—Cirugía del aparato urinario y genital del hombre.—Operaciones en la garganta, nariz y oídos.—Electroterapia y masaje vibratorio.  
SÍFILIS: inyecciones intravenosas del nuevo preparado NEOVARSAN (606)  
Consulta de 3 a 5.—Gratuita de 5 a 6, los martes y viernes.  
Alfonso XIII, 51. Teléfono, 371.

**IMPRESA**  
Se vende la imprenta donde se tiraba el periódico *Excelsior*, del Puerto de la Cruz, al contado o a plazos. Mate rial moderno, abundante y variado para imprimir hasta dos periódicos, trabajos particulares, etc. También una pequeña auxiliar.

Recibos para participaciones de Loterías. De venta, Imprenta García Cruz, San José, núm. 36.

## C. BEAUTELL

DEP. DE ABONOS QUIMICOS  
Importación de toda clase de materias para abonos  
GUANOS DEL PERÚ Y RÍO DE LA PLATA  
::: ABONOS DE PESCADO :::  
**Abonos Compuestos**  
::: CLORATOS Y NITROS :::  
Telegramas: **Beautell, Tenerife.** — Escritorios: **Rambla de Pulido, 41.**

## Paris-House

(Antigua Fonda Peninsular)  
ESTE establecimiento, que en poco tiempo ha adquirido un crédito extraordinario, a pesar de las reformas en él introducidas por su Gerente Mr. C. O. de Mongaillard, de sus magnificas instalaciones de luz, baños y duchas, del confort de sus habitaciones y de su cocina inmejorable, no ha modificado los económicos precios de hospedaje que tenía fijados la antigua FONDA PENINSULAR.  
**Paris-House, Cruz Verde, 16.**

## Ostras frescas

se acaban de recibir en la acreditada cervceria **LA GADITANA** de **JOSE L. BENÍTEZ**, calle de S. Pedro Alcántara, 6

**MATOLIN.**  
(Hall's Sanitary Washable Distemper)  
Nueva pintura al agua higiénica y lavable  
Recomendamos al público se fije en las ventajas de esta NUEVA PINTURA superior a todo lo conocido.  
(1) Puede usarse indistintamente para las paredes interiores ó exteriores de cualquier edificio.  
(2) Cuando los empapelados han sufrido deterioro, se usa sobre el mismo papel con resultado maravilloso, si no contiene dorados.  
(3) Tres semanas después de pintada una pared interior, puede ésta lavarse fácilmente con una esponja y agua tibia.  
(4) La dureza que adquiere esta pintura después de aplicada y el hecho de contener 1/2% de ácido fénico, la recomiendan como la única verdaderamente higiénica para el uso de habitaciones interiores. (Garantía de Walter Ratcliffe, Químico de la Corporación de Boston EE. UU.)  
(5) Aplicada al exterior de cualquier casa, es de una belleza incomparable, porque formando una capa durísima no tiene esa pérdida de brillo que se observa en las cales comunes y calcáreos. Es también superior a las pinturas de aceite por su baratura y fácil aplicación, no teniendo que envidiarle mucho en firmeza y aspecto.  
(6) MATOLIN está preparado para todos los climas y la lluvia lejos de perjudicarlo lo endurece más.  
Venta exclusiva en la Ferreteria inglesa de **CAULFIELD & SONS.**  
**GRAN SURTIDO EN COLORES**

**Banco Vitalicio de España**  
COMPAÑIA DE SEGUROS SOBRE LA VIDA Y RENTAS VITALICIAS  
Rambla de Cataluña 18 y Cortes 603  
—BARCELONA—  
Pesetas  
Capital suscrito. 15.000.000'00  
Capital desembolsado. 3.750.000'00  
Reservas en 31 de Diciembre de 1908. 26.085.296'77  
Pagado a los asegurados hasta 30 de Abril de 1909. 44.325.252'40  
Esta Compañía se fundó en el año 1880, y cuenta con una cartera de riesgos en curso hasta 31 de Diciembre de 1909.  
**Pesetas 1.939.813'32**  
y lleva pagadas en esta provincia más de 800.000 pesetas.  
Para toda clase de informes y contratos en esta provincia, pueden dirigirse al Inspector de la Compañía que reside actualmente en Santa Cruz de Tenerife,  
**D. FRANCISCO MARTINEZ MIRANDA**  
Delegados:  
EN SANTA CRUZ DE TENERIFE  
Señores Viuda é hijos de Juan La-Roche.  
EN LAS PALMAS  
Sres. Hijos de Juan Rodríguez y González.  
Autorizado por la Comisaría General é Inspección de Seguros el 11 de Enero de 1910.

## Mantequilla ESBENSEN

Es la más pura y por consiguiente, la mejor y más solicitada por todas las personas de buen gusto en el mundo entero.  
**¡No confundir la marca: LAS DOS VACAS!**  
Representante en Islas Canarias, **José Acuña**, Ruiz de Padrón, 1.—Sta. Cruz de Tenerife.



**Si, señor "El Guanche"**  
**VALENTIN SANZ, 27**  
es el único establecimiento donde el público que tiene buen gusto, halla siempre un completo y variado surtido de artículos frescos; lo más fino que puede apetecerse.  
—¿Chocolate? Si, señor; riquísimo, de Caracas. PURO CACAO. De la renombrada fábrica "EL INDIÓ".  
Lo detallamos á los siguientes precios los paquetes de 460 gramos (una libra):  
Chocolate de 1.ª Ptas. 3'50 || Chocolate familia Ptas. 2'00  
Chocolate de 2.ª Ptas. 2'50 || Id. especial Ptas. 1'60  
También tenemos exquisito Chocolate MAIZENA, y lo vendemos en latitas de un cuarto kilo á pesetas 2; paquetes de CACAO PURO á pesetas 3'25 los 460 gramos.  
—¡Oh! eso es riquísimo. Café de Caracas, descereado de primera, á pesetas 2 los 460 gramos y café trillado, también de primera, á pesetas 1'70.  
—Si, señor; y chorizos, galletas, vinos, licores y todo lo que V. desee. Hasta SALTA PERICOS á 6 ptas. la gruesa.  
—¿Alpargatas? Esa es una especialidad de la casa. ALPARGATAS CARAQUEÑAS á los siguientes precios:  
Núm. 1 docena Ptas. 28 " || Núm. 7 docena Ptas. 16 "  
Núm. 2 docena Ptas. 26 " || Núm. 8 docena Ptas. 15 "  
Núm. 3 docena Ptas. 23'50 || Núm. 9 docena Ptas. 14 "  
Núm. 4 docena Ptas. 21 " || Núm. 10 docena Ptas. 13 "  
Núm. 5 docena Ptas. 19 " || Núm. 11 docena Ptas. 12'50  
Núm. 6 docena Ptas. 17 " || Núm. 12 docena Ptas. 12'50  
—Si, **EL GUANCHE**, Valentin Sanz, 27.

**Miller, Wolfson & Co.**  
**BANQUEROS**  
3, EDUARDO COBIAN, 3  
(ANTES MARINA)  
Santa Cruz de Tenerife  
Islas Canarias

**CERVEZA HAMMONIA**  
Es la mejor que se importa en Tenerife  
Esto justifica su gran consumo.  
DEPOSITARIOS:  
**Hijos de Ruiz de Arteaga.**



ENCARGUE usted sus trabajos tipográficos en la Imprenta García Cruz, San José, 36, que es la más económica y con más prontitud sirve al público.

**Planta de platanera.**  
Se vende una partida de planta viva y de cabeza, puesta sobre el muelle del Puerto de la Cruz, á un precio módico.  
Informará en la Imprenta de este periódico.

**THE PERFECTION**  
FÁBRICA DE BEBIDAS GASEOSAS  
AGUA SELTZ SODA  
**REFRESCOS**  
APOLINARIS  
AGUA POYASAGU  
GINGER ALE: muy saludable y recomendado para el tiempo caluroso.  
The Perfection Santa Cruz TENERIFE

Para esmerado servicio. Para café selecto. Para precios económicos. Para vinos exquisitos. Para Manzanillas de Sanlúcar. **Café LA ALEGRÍA Plaza Teatro** \* Aquí es dónde únicamente se expende **LA CRUZ DEL CAMPO**, que es la mejor cerveza del mundo, en bock y medio bock, completamente fría á 40 y 20 céntos.  
Se garantiza la pureza y legitimidad de todos los artículos.

**Cie. Générale Transatlantique**

El magnífico y rápido vapor correo francés  
**MEXICO**  
llegará a este puerto el 28 de Octubre, saliendo el mismo día DIRECTAMENTE para la  
**HABANA**

admitiendo pasaje y carga. Este vapor tiene baños, telegrafía sin hilos, personal español, luz eléctrica, etc.  
Agente, R. GARCIA, en casa de los señores  
**HARDISSON HERMANOS.**

**Compañía trasatlántica**  
(ANTES DE A. LOPEZ Y C.)

**Servicio del mes de Noviembre de 1912**

Nombre de los vapores	Días de salida	Destinos
LEON XIII	9	Montevideo y Buenos Aires.
M. L. VILLAVERDE	11	Santa Cruz de la Palma, y Fernando Poo.
CIUDAD DE CADIZ	16	Las Palmas, Cádiz, Alicante, Valencia y Barcelona. Cádiz, Barcelona.
MONTEVIDEO	18	Santa Cruz de la Palma, Puerto Rico, Pto. Plata, Habana, Colón, Pto. Limón, Pto. Cabello, Sabanita, Curazao y la Guayra, trasbordo en Habana para Veracruz
MANUEL CALVO	31 Oct.	Cádiz y Barcelona.

Las notas de carga deben presentarse en la Agencia el día antes de la salida de los vapores a las 12 de la mañana, no admitiéndose ningún conocimiento de carga después de esa fecha y hora.  
Agentes, VIUDA E HIJOS DE JUAN LA-ROCHE

**Hamilton & Co.**

LISTA DE VAPORES que saldrán del puerto de Santa Cruz de Tenerife para los que a continuación se expresan:

Las fechas son aproximadas

DESTINO	VAPORES	DIAS
LONDRES	Atheno	25 Octubre.
	Cawdor Castle *	28 »
	Araby	30 »
	Dunluce Castle *	31 »
	Ruapehu	31 »
	Turakina	31 »
	Intombi	4 »
	Galician	7 »
	Corinthic	14 »
	Ingell *	14 »
LIVERPOOL	Brittany	14 Octubre.
	Cape Town y puertos del sur de Africa hasta Delagoa Bay, Ascension y Sta. Elena.	
HAMBURGO	Durham Castle	7 Novbre
	Braemar Castle	21 »
HABANA	Cap. Town Hobar Wellington N. Z.	11 Novbre
	Mamari Athenic	21 »
HABANA	Cape Town y pto. de Australia	12 Novbre
	Demosthenes	12 Novbre
HABANA	Habsburg, via Madeira y Lisboa.	6 Novbre
	Steigerwald via Amberes.	10 »
HABANA	Bavaria, via Vigo y Amberes.	28 »
	Puertos del Brasil, Rio de la Plata y puertos de la C. O. de la América del Sur, Central y Norte hasta San Francisco.	
HABANA	VARIOS	

\* Estos vapores harán escala en Tenerife siempre que haya suficiente pasaje ó carga para ello.

**Línea de Vapores Otto Thoresen**  
Fruteros de

Servicio semanal entre los puertos de las Islas Canarias y Londres  
SALIDAS DEL MES DE OCTUBRE

26 Septiembre el vapor <b>San Andrés</b>	17 Octubre el vapor <b>Santiago</b>
3 Octubre el vapor <b>San Telmo</b>	24 Octubre el vapor <b>San Telmo</b>
10 Octubre el vapor <b>San Miguel</b>	31 Octubre el vapor <b>San Telmo</b>

Estos vapores reúnen inmejorables condiciones para llevar fruta, efectúan la descarga en el Middleton Wharf y el muelle más cercano al mercado de LONDRES, y admiten carga para ROTTERDAM, AMSTERDAM y AMBERES, con trasbordo en aquella capital.

Servicio cada quincena de Las Palmas y Santa Cruz de Tenerife para Dunkerque y Hull  
SALIDAS DEL MES DE OCTUBRE

Día 12 el magnífico vapor **San Lucar** Día 26 el magnífico vapor **Santa Cruz**  
Se han hecho reformas en estos buques para el transporte de pasajeros acondicionándolos para llevar solamente una persona en cada camarote. Importe del pasaje £ 7 0-0.

Estos buques poseen las mejores condiciones para el transporte de fruta, y con las recientes alteraciones en ellos efectuadas, igualan en rapidez y ventilación a los más modernos de la Compañía, ya muy acreditados.

Servicio interinsular por los vapores **SANCHO** y **SAN SEBASTIÁN**  
SALIDAS DE SANTA CRUZ DE TENERIFE

**Vapor San Sebastián** Los sábados por la noche directo a Santa Cruz de la Palma, prosiguiendo a los Sábados, Tazacorte y puertos de la Gomera, para regresar a Santa Cruz de Tenerife los jueves al amanecer.  
**Vapor Sancho** Los sábados por la noche directo a San Sebastián y demás puertos de la Gomera, prosiguiendo a los Silos, Garachico, Icod y Puerto de la Cruz, saliendo de este último puerto los miércoles por la noche directo para Santa Cruz de Tenerife.

Para más informes dirigirse a las oficinas de **OTTO THORESEN-Marina, 3-Tercer piso.**

**Nicolás Dehesa**  
Banca y Cambio  
Alfonso XIII, 64  
Emite giros sobre todos los paises.  
Pagos telegráficos.  
Cartas de crédito.  
Descuentos y Cobros.  
Cuentas corrientes.  
Compra Cheques y Letras.  
Cambio, y toda clase de operaciones Bancarias.

**Yeoward Brothers**  
Línea de vapores rápidos  
FRUTEROS entre Liverpool, Lisboa é Islas Canarias.  
Salidas de Santa Cruz de Tenerife para Liverpool durante el mes de **NOVIEMBRE.**  
Día 2 Avetoro  
Día 9 Ardeola  
Día 16 Aguilá  
Día 23 Andorinha  
Día 27 Avocet  
Estos vapores harán escalas en este puerto todo el verano siempre que haya carga suficiente. Atacando en el Dique NORTH COBURG el más cómodo para efectuar la descarga con sus almacenes especialmente acomodados para recibir durante los meses de invierno. Los vapores de esta Compañía, reúnen condiciones inmejorables para pasajeros de primera clase a los siguientes precios.  
Por los vapores **Andorinha, Aguilá y Ardeola**, billete sencillo L. 8:8:0. Id. de ida y vuelta L. 12:12:0.  
Por los vapores **Avocet y Avetoro**, billete sencillo L. 6:6:0. Id. de ida y vuelta L. 10:10:0.  
Los billetes de ida y vuelta son válidos por un año.  
Servicio interinsular.—Vapor **ALCA**  
Salidas de Santa Cruz de Tenerife.—Los martes por la tarde directo a Puerto Cruz y Garachico para regresar a Santa Cruz los domingos temprano.  
Para más informes, dirigirse a los señores **YEOWARD BROTHERS**  
Santa Cruz de Tenerife, Marina 43  
de arbitrios extraordinarios. De venta, Imp. García Cruz.

**Clínica** DE GARGANTA, NARIZ, OJOS Y OIDOS del Doctor especialista Juan Rodríguez López  
Se practican todas las operaciones de la especialidad, graduación de la vista, inyecciones del nuevo preparado **NEOSALVARSAN**. Anexo a la Clínica se halla un **Laboratorio** para el análisis del jugo gástrico, reconocimiento de heces fecales, reacción de Wassermann para el diagnóstico de la sífilis, etc.  
Horas de consulta, en Santa Cruz de 11 a 12 de la mañana y de 2 a 3 de la tarde, Pérez Galdós, 12.—En La Laguna, los jueves, de 4 a 5 de la tarde y los domingos, de 10 a 12 de la mañana, Juan de Vera, número 41.

**NUEVO ESTANTE A PEDAL**  
CON **FRICCIONES de BOLAS de ACERO**  
LA MEJORA MÁS ÚTIL QUE PODIA DESEARSE.  
NO CABEN YA EN LAS MÁQUINAS PARA COSER **SINGER**  
MÁS PERFECCIONES NI MECANISMO MÁS EXCELENTE.  
Máxima ligereza. Máxima duración. Mínimo esfuerzo en el trabajo.  
37. ALFONSO XIII, 37 Santa Cruz de Tenerife.

**Hojas Elder, Dempster & Co.**  
El magnífico vapor correo inglés **AGBERI** de 5.200 toneladas, llegará a Sta. Cruz el día 1 de Noviembre, con destino a **LIVERPOOL** via Madeira con hueco disponible para pasaje y carga.  
El magnífico vapor correo inglés **Salaga** de 5.200 toneladas llegará a Sta. Cruz el día 5 de Noviembre con destino a **LIVERPOOL** con hueco para 20 pasajeros de primera clase, 6 de segunda, 200 toneladas de carga en los entrepuentes y 500 sobre cubierta.  
Agentes: **Elder, Dempster & Co.** Alfonso XIII, 84.  
Nota.—La casa consignataria tiene el gusto de ofrecer gratuitamente sus lanchas para el embarque de frutos; pero si los exportadores prefiriesen emplear otras embarcaciones, el lanchaje será por cuenta de los mismos.

**SOCIEDAD "NAVEGACIÓN E INDUSTRIA" DE BARCELONA**  
Servicio de correos entre Cádiz y Canarias, que efectúan los vapores **Atlante, Reina Victoria, Delfin y Hespérides**, con cómodas y lujosas cámaras, rápida marcha, luz eléctrica y excelente trato.  
Seis viajes al mes, saliendo de Santa Cruz de Tenerife los días 1, 2, 8, 13, 17, 23 y 28  
**SERVICIO DEL MES DE OCTUBRE**  
Para Cádiz (via Las Palmas) Vapor **Hespérides**, Capitán Miró: los días 1 y 17.  
Para Cádiz y Sevilla Vapor **Reina Victoria**, Capitán Roquette: los días 8 y 23.  
Para Santa Cruz de la Palma Vapor **Hespérides**, el día 15 a las 9 de la noche.  
Para Las Palmas.—Los días 4, 9, 17, 19 y 24 a las diez de la noche y el día primero a las 10 de la mañana.  
Estos vapores atracan en todos los viajes al puerto de Cádiz  
Agente, J. A. Brage, Cruz Verde, 24.

**DISPESINA**  
**CLEDERA**  
Unico específico verdad que cura las enfermedades del estómago y del aparato digestivo. Así lo asegura la clase médica que la sometió a su experimentación clínica, y los enfermos que la usaron después de hacerlo con otros específicos sin notar alivio, y con la **DISPESINA** se curaron.  
Dispensias Gastralgias  
Neurastenia Gástrica  
Infecciones Intestinales  
Dolor de Estómago  
Vómitos Diarreas  
en adultos y ancianos se curan, lo mismo que las malas Digestiones, Acidias, Inapetencia, Disentería, Cólera y demás enfermedades gastro-intestinales por crónicas y antiguas que sean.  
PRECIO: 4 Ptas. botella en todas las Farmacias y Droguerías en España, en la del autor, Atocha 110 y de los centros de especialidades de Madrid.  
**Ramón Gil-Roldán**  
ABOGADO  
Despacha los lunes, miércoles y viernes en Santa Cruz (Teobaldo Power, 17) y los martes, jueves y sábados en La Laguna (San Juan, 15).  
Las ventajas de anunciar en este Diario las nota el comerciante al segundo día de publicados sus anuncios.

**LA VELOCE**  
Compañía de Navegación a Vapor  
El magnífico vapor correo italiano **Citta di Milano** de 4.000 toneladas, llegará a Sta. Cruz el día 10 de Noviembre con destino a **Sta. Lucía, Trinidad, La Guayra, Curacao, Sabanita, Puerto Limón y Colón** con hueco disponible para pasajeros de primera, segunda y tercera clase y carga.  
Agentes: C. DIAZ BOTAS, casa de **Elder, Dempster & Co.**, Alfonso XIII, 84.

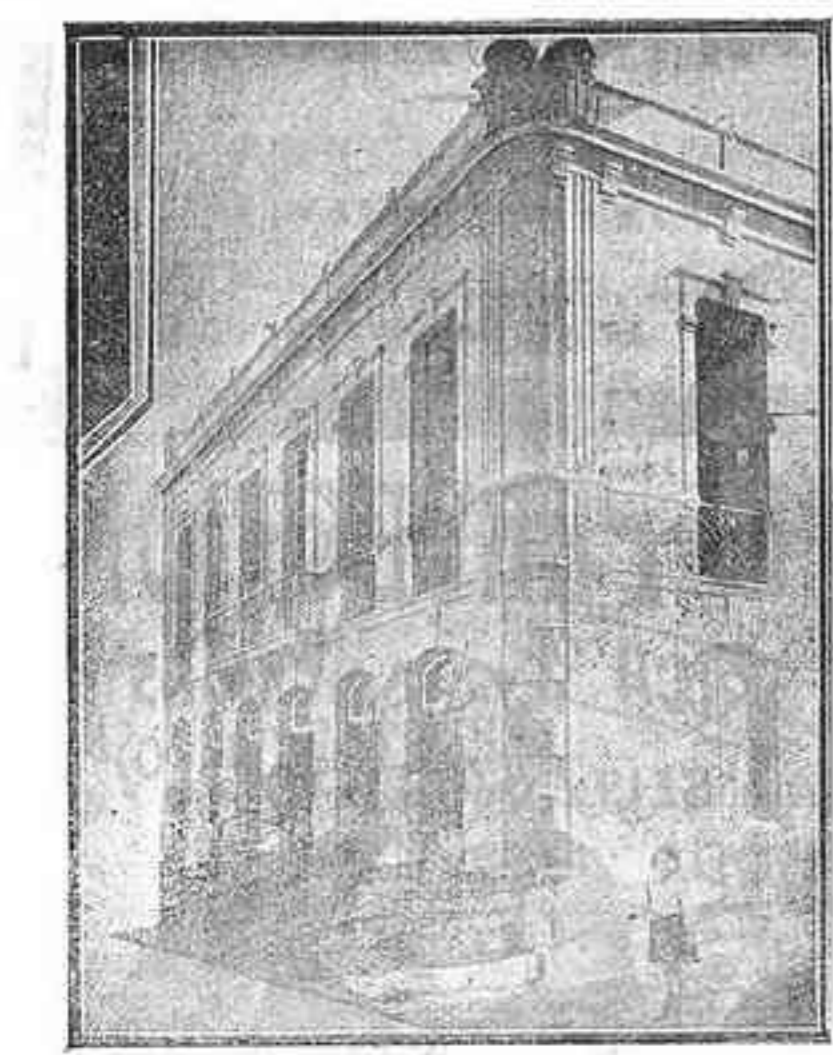

**LA INDIA**  
Fábrica de pastas alimenticias y chocolates  
**GRANDES MOLINOS HARINEROS**  
de Manuel A. Franchy  
Sucesor de Viuda de Amaro Rodríguez  
Ferrer, números 17, 19 y 21. Teléfono, número 88.  
Las pastas para sopas que elaboran nuestras máquinas tienen tal renombre, que rara es la casa que no las consume.  
Sus chocolates **LA INDIA** es lo mejor que se fabrica en Tenerife. Así lo proclama el enorme consumo que de él se hace en la Provincia.  
¡No hay quien compita con nuestras pastas y chocolates!  
Esta casa es la única importadora en Islas Canarias de la acreditada

**Cerveza LA INDIA. ¡Lo mejor que se bebe!**  
Ferrer, núms. 17, 19 y 21. SANTA CRUZ DE TENERIFE. Teléfono, núm. 88.

**Por ausentarse su dueño**  
Se vende una casa  
con todas las condiciones habitables y de capacidad higiénica, reconstruida recientemente, hallándose situada en lo más céntrico de esta Capital, frente a la Alameda del Príncipe, en la calle de Valentín Sanz, número 27 (antes Norte).  
Tiene en la planta alta, sala espaciosa, antesala y cuatro dormitorios; cuarto de baño, comedor, cocina, despensa y W. C.; y en la planta baja, dos grandes patios, dos dormitorios, un cuarto para despojos y W. C.  
Además, la planta baja contiene un espacioso local con dos puertas a la calle de su situación, propio para almacén, que actualmente está arrendado. Para tratar, **ADOLFO BENÍTEZ**, en la misma casa.

**La mejor de las tintas en polvo**  
Litro y medio de tinta superior se obtiene por **50 céntimos.**  
Modo de hacerla.—En litro y medio de agua fría, (más o menos, según se desee, clara u oscura), se echan los polvos y después de haberlos agitado con un palo varias veces, se deja reposar, usándose al siguiente día.  
Caja de 125 gramos, 50 céntimos. que dá para hacer litro y medio de tinta. Si se quiere para copia, se empleará solo un litro de agua hirviendo.  
De venta, Imp. García Cruz, San José, 36

**A los padres de familia**  
Método gráfico de escritura inglesa, por Vicente F. Valliciergo, profesor de Caligrafía de la Escuela Normal Central de Maestros de España, profesor del Instituto del Cardenal Cisneros y callógrafo de la Real Casa. Este método se divide en ocho cuadernos elegantes, litografiados con cubiertas de color y grabados indicando la postura del cuerpo y de la mano para escribir. El papel es de clase inmejorable. Todas las escuelas públicas y privadas de la península lo prefieren, por el método fácil y sencillo empleado en ellos. Un cuaderno, **10 céntimos.**  
**Ya se recibieron las novelas**  
**Malditas sean las mujeres.**  
**Malditos sean los hombres.**  
Precio, 1 peseta  
De venta, Imprenta García Cruz, San José, 36.  
IMPRENTA GARCÍA CRUZ SAN JOSÉ, 36