

EL PROGRESO

Redacción, San José, 36

DIARIO REPUBLICANO AUTONOMISTA

Teléfono núm. 164

Hors d'œuvre

Teoría del "Ferrocarril Central de Tenerife"

Todas las supremas manifestaciones de vitalidad que nuestro siglo ofrece, son expresión y producto de una labor intensa, amplia, rápida y agotadora. Se trabaja en la misma forma que se guerreaba antaño. Pero hoy la maza es una máquina de escribir; la daga, una letra de cambio; la justificación de la matanza, un tanto por ciento. A través de los siglos las viejas tiranías han permanecido inmutables en esencia; sólo cambiaron el nombre y la decoración, conservando de los tiempos feudales todos los atributos; y así, el pedón del señor castellano transformase en una razón social, su castillo en una casa bancaria, la torre del homenaje en una caja de caudales. Y como en la época medioeval un tilde de increíble bastaba para cercenar una vida, hoy una sospecha de visionario es suficiente para suprimir un yantar.

Por todo esto, forzando un poco el título de este pergeño, entre las especulaciones de sencilla filosofía que en el mismo pueda brindar en apoyo de este magno "Ferrocarril Central de Tenerife", habré de deslizar también, como férreo hilo destinado a prestar solidez al encaje de sutil muralla, algunas razones de claro sentido práctico, en sana lógica abonadas, y en las que habéis de holgaros unos, prosáicos o soñadores, por hombres de su siglo, y el autor del proyecto, por ser más de un siglo que ninguno, pues sabe a un tiempo mismo llevar junto a sus sueños de visionario inspirado y audaz, la técnica irreprochable del científico y la exactitud calculatoria de un financiero.

Dejando a manera de proemio cuanto antecede, no he de repetir, aunque bien conviniere al cauce de mis razonamientos, que nuestra isla posee una posición privilegiada y casti única, un clima de tradición y peregrina encanto, un mar sereno y apacible, rara vez inquieto, nunca borrascoso; que en su suelo la Naturaleza prodigó cuantos matices posee, formándole verdes, suaves y ubérrimas las campiñas costaneras; grises y secas, áridas y escuetas, pero grandiosas e imponentes, las zonas volcánicas. Pero si debemos hacer constar, que por encima de todos los atractivos de esta isla creada para pedestal y basamento suyo, avizorando este Atlántico legendario y glorioso, se impone la mole ingente y granítica del Teide, deslumbrando a propios y extraños con su heroica y secular grandeza.

Hemos de fijarnos, para mejor comprender la importancia de la obra que ya teoría investigamos, que el Teide posee un viejo y universal renombre. Que su acción sugestiva, de enorme e irresistible influencia, alcanza al viajero 60 millas antes de arribar a nuestros puertos, atrayéndole con el albo ropaje de su cúspide y con las grisáceas cortaduras de sus laderas; y que si hoy vienen muchos expresamente a verificar su ascensión en forma incómoda y cara, cansada y tardía a pie, molesta e insegura en malos jameles, seguro es que cuando el acceso a su cumbre sea rápido, cómodo y económico, ninguno de los viajeros que abunden a nuestras playas dejará de visitarle, y muchos más aún vendrán exclusivamente a ello.

Esto tiene suma importancia, ya que hemos convenido en que necesitamos de la caravana transfuga y cosmopolita, que allí donde existe un motivo dignamente celebrado acude inquieta y curiosa dejando una estela resplandeciente a su paso, para escapar a nuestra vida puramente vegetativa, despertando de esta somnolencia que nos abruma. ¿Y no parece razonable que si el mejor atractivo que podemos ofrecerles es una ascensión al Teide, rápida, cómoda y económicamente factible, hagamos cuanto esté en nuestra mano por llevar a cabo las obras que la hagan hacienda?

Aquellos que comprendan la inmensa y trascendental importancia de un pretexto, han de convenir con nosotros en que no podemos ofrecerles ninguno mejor, para que aquí, sumergidos en la mágica dulcedumbre del clima, descansen por breve temporada a los quehaceres cotidianos y distraigan los ojos que el descanso aparea consigo,

filosofando de paso sobre lo versátil y tornadiza de la humana fortuna cuando se la interroga en la policromía de una mesa de bacarrat o en el disco bicolor y giratorio de una ruleta.

Y no es también de puro arte contribuir a fijar lo que puede ser pasajero, convirtiéndolo en eterno lo que de otra forma sería quizás meramente accidental? En esa misión de útil y noble belleza, pondría el "Ferrocarril Central" una parte de mayor superior magnitud a cualquier otra obra. El sería causa eficiente para que la concurrencia de buques en nuestro puerto fuese en constante aumento, pues entonces sí que podríamos alegar una supremacía indisputable sobre los demás puertos rivales en esta travesía del Atlántico, cuyo tráfico ascenderá al doble cuando la apertura del Canal de Panamá, harto próxima, sea un hecho. Lo decisivo y trascendental de los actuales momentos está a la vista de todos. A punto de resolver favorablemente nuestros problemas urbanos, nos hallamos en la obligación de agotar nuestros esfuerzos en beneficio de esta gran obra que tanto había de coadyuvar a nuestro progreso, descubriendo el todavía brumoso albor de la porvenir. En nuestras manos está hacerle resplandecer, ofrendándole esta oleada de fe y de entusiasmo que un principio de prosperidad ha traído consigo. Asegurar esta prosperidad es labor digna de cuantos amamos esta tierra tan maltrecha por golpes acerbos del destino, y tan pródiga siempre en dones de belleza, de valor y de hidalguía.

J. González Martín.

Clima de esta Capital

Día 11 de Octubre
Temperatura máxima a la sombra 23.3
Mínima 18.7
Oscilación 4.6

OBITUARIO

Ha dejado de existir en esta Capital la distinguida Sra. D.^a Florinda Pérez, esposa del Concejal de nuestro Ayuntamiento, D. José Hernández Alfonso. A la familia de la finada significamos nuestro sentido pésame.

LOS PUNTOS SOBRE LAS ÍES

CON motivo del telegrama que días pasados nos enviara nuestro corresponsal en Madrid, manifestándonos que el Gobierno creaba delegaciones en las islas que hoy no las tienen, otorgándoles idénticas atribuciones a las del Gobernador civil; con motivo de ese telegrama, decimos, se han hecho infinitos comentarios de todo género.

No pensábamos ocuparnos de este asunto, como en sazón oportuna digimos, hasta no conocerlo a fondo y poderlo hacer con exacto conocimiento de causa; pero, ante esas actitudes no podemos guardar silencio, siquiera no entremos en la entraña de la cuestión; que tiempo habrá de profundizar en ella cuando el día de hacerlo llegue.

Ante todo queremos hacer constar que tenemos absoluta confianza en nuestro corresponsal, señor Mesa de la Peña, cuya seriedad es conocida de todos nuestros lectores, y esta confianza que tenemos en el señor Mesa nos da la seguridad de que, cuando él nos telegrafió la noticia que tan llevada y traída ha sido y está siendo, es porque eso se dijo en Madrid por personas las cuales merecen entero crédito a nuestro corresponsal, que no es hombre que procede de ligero.

Se ha modificado después la tendencia que hubo a conceder a los delegados del Gobierno en las islas las mismas atribuciones: que al Gobernador civil?

DE ACTUALIDAD EL DIRECTOR DE LA BANDA

Como ya se sabe concretamente que la lucha que existe en el seno del Ayuntamiento, y aun entre algunos amateurs, se halla circunscrita a los concursantes señores Calés y Bretón, nosotros, queriendo que el público pueda formarse idea exacta de los méritos y aptitudes de dichos señores, publicamos a continuación los méritos alegados y probados, documentalmente, por aquellos aspirantes.

CALÉS

Estudios en el Real Conservatorio de Música y de Declamación.—Enseñanza oficial.
Solfeo, tres años, con un segundo premio.
Violín, cinco años.
Piano, dos años.
Armonía, cuatro años.
Composición, cinco años, con un primer premio.

Obras de Calés

Scherzo en sol menor.
Andante con expresión.
Primera sinfonía (premiada por el Círculo de Bellas Artes de Madrid en reciente concurso).

I Allegro apasionato.
II Adagio molto.
III Scherzo allegro grazioso.
IV Finale, allegro ginetico.
Impresiones sinfónicas.
a) Leyenda.
b) Momento musical.
c) Hoja de album.
Intermedio sinfónico.
Réverie.

Obras para voces y orquesta.

La fiesta de las rosas (escena musical).
El Miserere de las Montañas (ópera española en un acto, dos cuadros y un intermedio).
Hosanna in excelsis (misa en do para cuatro voces, solos y coros).
Colección de doce melodías para canto y piano.

BRETÓN

Estudios, parte por enseñanza oficial y parte por enseñanza libre.
Solfeo, tres años.
Organo, tres años.
Armonía, tres años.
Composición, un año.

tos, más bien que otra cosa, más bien que odios de partido a partido, revelan animadversiones personales, y estos ruines sentimientos jamás deben encubrirse con el manto de un falso patriotismo, ni ocupar un puesto en las columnas de los periódicos, porque éstos se deshonran albergando en su seno bajezas semejantes.

Esta reconocido por todos que la Comisión tinerfeña hizo en Madrid todo cuanto pudo por mantener incólumes los principios mantenidos en nuestras memorables Asambleas? Si. A lo menos así se ha dicho y repetido en todos los tonos y en todas partes, y así lo creemos nosotros firmemente.

Existen pruebas o siquiera indicios los cuales inclinan a suponer que alguno de nuestros comisionados no procedió con la lealtad y patriotismo necesarios y que todos los hemos reconocido? No. Entonces, ¿a qué esas campañas cimentadas en lo que vienen haciendo determinados elementos?... ¿Se pretende acaso hacer responsables a nuestros comisionados de las torpezas que hoy pudiera cometer el Gobierno?

¡Desdichado país aquel en donde hay quien da oídos a tales indignidades, donde hay quien aliente a los forjadores de infamias! ¡Desdichado país aquel en donde con la mayor tranquilidad se difama de hombres y colectividades, en donde todos se creen con autoridad para expedir patentes de patriotismo y para anularlas!

Este es el caso presente. Esto es lo que ciertos elementos políticos vienen haciendo, valiéndose ora de una afagaza, ora de un pretexto, ora de un incidente cualquiera por insignificante que sea.

Y cuando quienes tal hacen tienen en su historia vergonzosas páginas; cuando quienes a ese terreno descienden son los mismos que en todos los tiempos han sido justamente blanco de las iras populares, entonces el hecho resulta un sarcasmo.

Así jamás habrá paz en el Archipiélago; así jamás se dignificará la política; así nunca podremos alcanzar la prosperidad y el bienestar a que aspiramos, porque será inútil que unos se esfuerzen en realizar obra patriótica, si otros vienen detrás destruyendo la labor realizada.

¿Acaso no tiene esto humano remedio? Pudiera tenerlo, pero es difícilísimo, por no decir imposible, que haya quienes alcancen la constancia y abnegación necesarias para aplicárselo.

El mal va adquiriendo proporciones alarmantes, y ha llegado el caso de que cada cual se defiende como pueda de este alud de injurias, insidias, retenciones y calumnias que se nos ha venido encima.

Por lo que a nuestros amigos y a nosotros se refiere, no estamos dispuestos a tolerar que nadie nos arroje ceniza sobre la frente.

No es amenaza, es notificación. De hoy en adelante, ojo por ojo y diente por diente. No descendemos a cierto terreno, pero sabemos proceder, sin despojarnos de nuestra nobleza, como lo exigen las circunstancias.

Gran Taller de Mármoles

único en su clase de
M. Francisco Díaz
ALFONSO XIII, 86
Especialidad en lápidas negras con artísticos grabados, cruces y cabezcos con ruedas para cementerios británicos.

Telegramas de anoche

(De nuestro corresponsal en Madrid) Madrid, 11 (21'45).

Búlgaros y turcos

Comunlean de París que allí se han recibido noticias de que el ejército búlgaro ha atacado la ciudad de Segothuch.

La guarnición turca defendióse bríosamente logrando rechazar a los búlgaros tras empeñada lucha.

Los montenegrinos

El ejército montenegrino atacó las ciudades de Santari y Touzi, fuertemente guarnecidas por los turcos, logrando apoderarse de ellas después de empeñados combates.

Por ambas partes hubo numerosas bajas.

Sensación

Estas noticias han producido gran sensación en la opinión, que en su inmensa mayoría simpatiza con la causa de las pequeñas naciones balcánicas.

Intervención?

Comiéntase a iniciar la tendencia a intervenir las grandes potencias europeas en este conflicto.

Créese que entre los Gabinetes de San Petersburgo, Viena y Berlín, se han cruzado algunas notas diplomáticas sobre el particular.

Madrid, 11 (21'50).

Proyecto

El jefe del Gobierno, Sr. Canalejas, está ultimando un proyecto referente a los servicios ferroviarios.

Síntesis del proyecto

En dicho proyecto quedan exceptuados de la ley común de huelgas elaborada por el Sr. Dato, todos los funcionarios afectos a los servicios de ferrocarriles.

La tendencia del proyecto en cuestión, según se dice, va encaminada a equiparar a los funcionarios de ferrocarriles con los del Estado.

Mal efecto

Entre los ferroviarios han causado muy mala impresión estas versiones, que se comentaban anoche desfavorablemente en la Casa del Pueblo.

La huelga

Los ferroviarios del Sur que se hallan en huelga, no deponen su actitud, antes al contrario, pretenden atraer a la huelga a los elementos que hasta ahora se habían abstenido de secundarla.

Todas las noticias que aquí se reciben respecto al asunto, coinciden en afirmar que la situación empeora.

El Presidente, molesto

El Sr. Canalejas se halla molesto y preocupado con la conducta de los ferroviarios andaluces.

Créese que proyecta alguna acción enérgica para hacerles deponer su actitud.

Las misiones americanas

Han regresado de su excursión a Toledo las personalidades que vinieron al Centenario de la Constitución española, en representación de las naciones hispano-americanas.

Satisfechos

Los representantes americanos vienen satisfechísimos, tanto de los agasajos que se les han prodigado en la imperial ciudad, cuanto de su visita a los grandes monumentos artísticos de Toledo.

De Méjico

Las últimas noticias que se reciben de Méjico, acusan suma gravedad en la situación de aquel Estado.

En el último combate librado entre los revolucionarios y las tropas del Gobierno, éstas padecieron un serio descalabro.

La revolución se ha extendido a algunas provincias en donde hasta ahora no había penetrado.

Alarma

Telegrafían de París que con motivo de los actuales conflictos, existe verdadero pánico en aquella Bolsa, habiéndose iniciado una gran baja en los valores extranjeros.

Los valores turcos, singularmente, están muy depreciados.

Mesa.

Cambios de hoy

Londres, vista, á 26'78, por £
París, vista, á 5'95.

¿COMO NO?

Me honra *El País* pidiéndome un artículo para el número que dedica al Centenario Constitucional. ¿Y cómo he de negarlo, siendo yo el favorecido?

Diría que me place el tema, siquiera recordando que la *Constitución* de 1812, impresa en letras doradas, fué mi primer libro de lectura; en élaprendí a deletrear. Pero lo cierto es que no soy competente para tratar cuestiones más propias de juristas, los cuales, con todo su saber, no sabrían qué decir del sistema holandés de Coehorn, ni siquiera del de Vaután, temas, sin embargo, que trataría con facilidad y lucidez cualquier doctor en Poliorcética de la escuela de Guadalupe. Así, pues, los lectores me perdonen.

MAQUINARIA

La casa que más vende en las Islas Canarias es la de **SPERLING & WILLIAMS DE LONDRES**

por ser especialista en el ramo y tener técnicos y montadores locales que se encargan de instalaciones y reparaciones. **PRESUPUESTOS Y CONSULTAS GRATIS**

Representante y Apoderado, ALFRED WILLIAMS

SANTA CRUZ DE TENERIFE Y LAS PALMAS.

Para finados

En la **Imprenta García Cruz**, calle de San José, n.º 36, se les imprime á las

Cintas para las coronas fúnebres

las inscripciones que se deseen en **Oro, Plata, Bronce**, etc. y se entregan perfectamente terminadas, á los **quince minutos** de recibido el encargo en esta Imprenta, calle de San José, número 36:::

Se venden las vacas de la Lechería, calle de San Lucas, frente á los Misioneros. Darán razón en la misma.

Se vende una casa en Te gueste. Para tratar su dueño don Luis Perera, calle de San Sebastián números 41 y 43.

Se venden una máquina de coser y varios muebles, en la calle del Pilar, número 72.

THE LONDON ASSURANCE
Compañía de SEGUROS de Londres
Fundada el año 1720

CAPITAL SUSCRITO, RESERVAS Y GARANTÍAS:
£ 4.600.000

Esta Compañía asegura en las más ventajosas condiciones contra siniestros causados por incendios, relámpago y explosión. Está autorizada esta Compañía para operar en España, por real orden de 9 de Agosto de 1909. Tiene hecho el depósito que ordena la nueva Ley de Seguros. **Agente en Tenerife del Departamento de Inocuidades, Miguel Rodríguez Baeza.** Dirección: Ferrer, 7.

Tarifas de arbitrios extraordinarios. De venta, **IMPRESA GARCÍA CRUZ**, San José, 36. Santa Cruz.

Globulógeno Preparado de éxito seguro en la anemia, clorosis, debilidad general, inapetencia y dolores y desarreglos menstruales; en la tuberculosis mejora notablemente el estado general, con aumento notable de peso. De venta: **Farmacia L. Martín Espino**, Norte 7, Santa Cruz de Tenerife.

IMPRESA. Se vende la imprenta donde se tiraba el periódico *Excelsior*, del Puerto de la Cruz, al contado o a plazos. Mate rial moderno, abundante y variado para imprimir hasta dos periódicos, trabajos particulares, etc. También una pequeña auxiliar.

Planta de platanera. Se vende una partida de planta viva y de cabeza, puesta sobre el muelle del Puerto de la Cruz, á un precio módico. Informará en la Imprenta de este periódico.

MATOLIN. (Hall's Sanitary Washable Distemper) Nueva pintura al agua higiénica y lavable. Recomendamos al público se fije en las ventajas de esta **NUEVA PINTURA superior á todo lo conocido.**

- (1) Puede usarse indistintamente para las paredes interiores ó exteriores de cualquier edificio.
- (2) Cuando los empapelados han sufrido deterioro, se usa sobre el mismo papel con resultado maravilloso, si no contiene dorados.
- (3) Tres semanas después de pintada una pared interior, puede ésta lavarse fácilmente con una esponja y agua tibia.
- (4) La dureza que adquiere esta pintura después de aplicada y el hecho de contener 1/2% de ácido fénico, la recomiendan como la única verdaderamente higiénica para el uso de habitaciones interiores. (Garantía de Walter Ratcliffe, Químico de la Corporación de Boston EE. UU.)
- (5) Aplicada al exterior de cualquier casa, es de una belleza incomparable, porque formando una capa durísima no tiene esa pérdida de brillo que se observa en las cales comunes y calcáreas. Es también superior á las pinturas de aceite por su baratura y fácil aplicación, no teniendo que envidiarle mucho en firmeza y aspecto.
- (6) MATOLIN está preparado para todos los climas y la lluvia lejos de perjudicarlo le endurece más.

Venta exclusiva en la Ferretería inglesa de **CAULFIELD & SONS.** Gran surtido en colores.

Miller, Wolfson & Co.
BANQUEROS
3, EDUARDO COBIAN, 3
(ANTES MARINA)
Santa Cruz de Tenerife
Islas Canarias

Mantequilla ESBENSEN

Es la más pura y por consiguiente, la mejor y más solicitada por todas las personas de buen gusto en el mundo entero.

¡No confundir la marca: LAS DOS VACAS!



PARIS-HOUSE (Antigua Fonda Peninsular) ESTE establecimiento, que en poco tiempo ha adquirido un crédito extraordinario, a pesar de las reformas en él introducidas por su Gerente Mr. C. O. de Mongaillard, de sus magníficas instalaciones de luz, baños y duchas, del confort de sus habitaciones y de su cocina inmejorable, no ha modificado los económicos precios de hospedaje que tenía fijados la antigua FONDA PENINSULAR. **París-House, Cruz Verde, 16.**

Rosendo González, Platero. — Alfonso XIII, número 79. Se hacen toda clase de trabajos de platería, joyería y bisutería. ESPECIALIDAD EN ENLACES para carteras y toda clase de monturas para piedras preciosas. **Tarifas y Hojas de arbitrios extraordinarios, se venden en la Imprenta García Cruz, San José, número 36.—Santa Cruz de Tenerife.** **PIDASE en todas partes Mantequilla ESBENSEN marca Las dos vacas.** Es la mejor que se come. — Único Representante en Canarias, José Acuña.

Clínica DE GARGANTA, NARIZ, OJOS Y OIDOS del Doctor especialista Juan Rodríguez López. SE practican todas las operaciones de la especialidad, graduación de la vista, inyecciones del 606. Anexo á la Clínica se encuentra un **Laboratorio** con los adelantos modernos para el análisis del jugo gástrico, reconocimiento de heces fecales, reacción de Wassermann para el diagnóstico de la sífilis, etc., etc. Horas de consulta, en Santa Cruz de 10 á 12 de la mañana, Pérez Galdós, número 12.—En La Laguna, de 3 á 4 de la tarde, Juan de Vera, número 42.

Papel superior para periódicos de igual clase y tamaño que el en que se imprime este diario, 4'50 pesetas resma de quinientas hojas. **Se vende en la Imprenta García Cruz, San José, número 36.**

Doctor García Ríos Médico-Cirujano EX-INTERNO DE LOS HOSPITALES DE BARCELONA. Vías urinarias. — Partos. — Enfermedades de la mujer y de los niños. — Cirugía general. — Electroterapia. SÍFILIS: inyecciones intravenosas del nuevo preparado **NEO-VARSAN (606)**. Consulta de 3 á 5; gratis para los pobres de 5 á 6, los martes y viernes. Alfonso XIII, 51. Teléfono, 371.

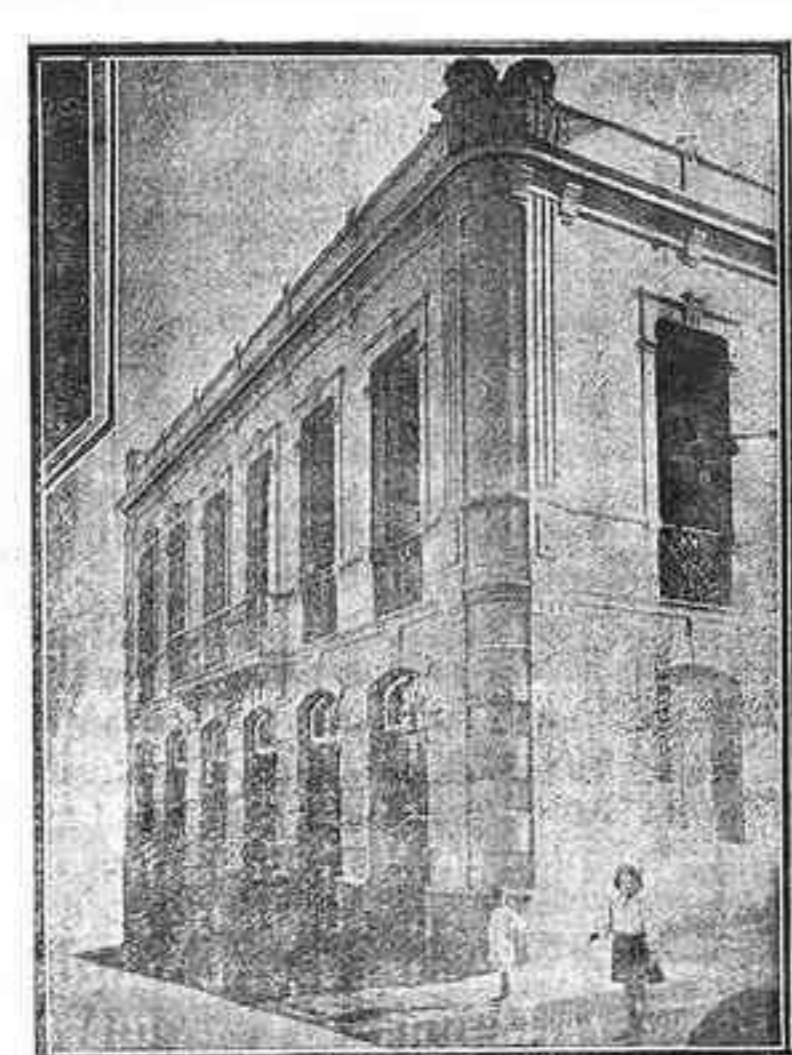

LA INDIA Fábrica de pastas alimenticias y chocolates **GRANDES MOLINOS HARINEROS de Manuel A. Franchy** Sucesor de Viuda de Amaro Rodríguez Ferrer, números 17, 19 y 21. Teléfono, número 88. Las pastas para sopas que elaboran nuestras máquinas tienen tal renombre, que rara es la casa que no las consume. Sus chocolates LA INDIA es lo mejor que se fabrica en Tenerife. Así lo proclama el enorme consumo que de él se hace en la Provincia. **¡No hay quien compita con nuestras pastas y chocolates!** Esta casa es la única importadora en Islas Canarias de la acreditada

Última creación científica LUZ MOORE La LUZ MOORE ROSA es la más agradable de las luces artificiales y la más higiénica para la vista. *Doscientos veces menos brillo* que la lámpara de filamento metálico. Intensidades hasta 18.000 bujías sin deslumbrar. Se produce eléctricamente en el vacío **sin hilos, carbonos ni vapores.** No necesita conductores eléctricos en las habitaciones. No se desgasta nunca. No dá calor. No exige cuidado alguno. Supresión de pantallas y globos difusores. Economía de consumo sobre la lámpara de filamento metálico. La LUZ MOORE BLANCA es el único medio que la ciencia ha creado para reproducir EXACTAMENTE LA LUZ DEL DÍA. Indispensable para salas de operaciones, selecciones de colores, estimación de joyas, oficinas, talleres, etc. LUZ IDEAL para la decoración de salas de espectáculos, salones de baile, bibliotecas, hoteles y cafés. Exposición: Arenal, 12 y oficinas, Madrid. Para informes en estas islas, **Agustín Guimerá y Fragooso.** Compre V. sus papeles y sus libros y encargue sus trabajos en la Imp. García Cruz.

Agustín Díaz Casanova —PROCURADOR— San José, núm. 18

Cerveza LA INDIA. ¡Lo mejor que se bebe! Ferrer, núms. 17, 19 y 21. SANTA CRUZ DE TENERIFE. Teléfono, núm. 88.

Para esmerado servicio. Para café selecto. Para precios económicos. Para vinos exquisitos. Para Manzanas de Sanlúcar. **Café LA ALEGRÍA Plaza Teatro** Aquí es dónde únicamente se expende **LA CRUZ DEL CAMPO**, que es la mejor cerveza del mundo, en bock y medio bock, completamente fría á 40 y 20 cénts. Se garantiza la pureza y legitimidad de todos los artículos.

Cie. Générale Transatlantique

El magnífico y rápido vapor correo francés

MEXICO

llegará a este puerto el 28 de Octubre, saliendo el mismo día DIRECTAMENTE para la

HABANA

admitiendo pasaje y carga. Este vapor tiene baños, telegrafía sin hilos, personal español, luz eléctrica, etc.

Agente, R. GARCIA, en casa de los señores **HARDISSON HERMANOS.**

Compañía trasatlántica (ANTES DE A. LOPEZ Y C.)

Servicio del mes de Octubre de 1912

Nombre de los vapores	Días de salida	Destinos
P. DE SÁTRÚSTEGUI	9	Montevideo y Buenos Aires.
CIUDAD DE CADIZ	11	Santa Cruz de la Palma, y Fernando Poo.
M. L. VILLAVERDE	16	Las Palmas, Cádiz, Alicante, Valencia y Barcelona.
LEON XIII	16	Cádiz, Barcelona.
ANTONIO LÓPEZ	18	Santa Cruz de la Palma, Puerto Rico, Pto. Plata, Habana, Colón, Pto. Limón, Pto. Cabello, Sabanita, Curazao y la Guayra, trasbordo en Habana para Veracruz
MANUEL CALVO	31	Cádiz y Barcelona.

Las notas de carga deben presentarse en la Agencia el día antes de la salida de los vapores a las 12 de la mañana, no admitiéndose ningún conocimiento de carga después de esa fecha y hora.

Agentes VIUDA E HIJOS DE JUAN LA-ROCHE

Hamilton & Co.

LISTA DE VAPORES que saldrán del puerto de Santa Cruz de Tenerife para los que a continuación se expresan:

Las fechas son aproximadas

DESTINO	VAPORES	DIAS
LONDRES	Grantully Castle	11 Octubre.
	Berwick Castle	11 >
	Demosthenes	15 >
	Inkonka	17 >
	Braemar Castle	21 >
	Instwza	23 >
LIVERPOOL	German	24 >
	Athena	25 >
	Cawdor Castle	29 >
	Dunluce Castle	30 >
Cap-Town y puertos del sur de Africa hasta Delagoa, Bay, Ascension y Sta. Elena.	Brittany	14 Octubre.
	Dover Castle	10 Octubre.
Cap-Town Hobar Wellington N. Z.	Gloucester Castle	24 >
	La Plata, via Amberes	4 Octubre.
HAMBURGO	Waghenwald, via Vigo y Amberes.	7 >
	Frankenwald, via Vigo y Amberes.	28 >
Puertos del Brasil, Río de la Plata y puertos de la C. O. de la América del Sur, Central y Norte hasta San Francisco.	Bavaria	4 Octubre.
	HABANA	4 Octubre.
VARIOS		

Estos vapores harán escala en Tenerife siempre que haya suficiente pasaje ó carga para ello.

Línea de Vapores Otto Thoresen

Servicio semanal entre los puertos de las Islas Canarias y Londres

SALIDAS DEL MES DE OCTUBRE

26 Septiembre el vapor San Andrés	17 Octubre el vapor Santiago
3 Octubre el vapor San Telmo	24 Octubre el vapor San Telmo
10 Octubre el vapor San Miguel	31 Octubre el vapor San Mateo

Estos vapores reúnen inmejorables condiciones para llevar fruta, efectúan la descarga en el Muelle de LONDRES, y admiten carga para ROTTERDAM, AMSTERDAM, AMBERES, con trasbordo en aquella capital.

Servicio cada quincena de Las Palmas y Santa Cruz de Tenerife para Dunkerque y Hull

SALIDAS DEL MES DE OCTUBRE
Día 12 el magnífico vapor **San Lucar** Día 26 el magnífico vapor **Santa Cruz**

Se han hecho reformas en estos buques para el transporte de pasajeros acondicionándolos para llevar solamente una persona en cada camarote. Importe del pasaje £ 7 0-0.

Estos buques poseen las mejores condiciones para el transporte de fruta, y con las recientes alteraciones en ellos efectuadas, igualan en rapidez y ventilación a los más modernos de la Compañía, ya muy acreditados.

Servicio interinsular por los vapores **SANCHO** y **SAN SEBASTIÁN**
SALIDAS DE SANTA CRUZ DE TENERIFE

Vapor **San Sebastián** Los sábados por la noche directo a Santa Cruz de la Palma, rosi-guiendo a los Sáuces, Tazacorte y puertos de la Gomera, para regresar a Santa Cruz de Tenerife los jueves al amanecer.

Vapor **Sancho** Los sábados por la noche directo a San Sebastián y demás puertos de la Gomera, prosiguiendo a los Silos, Garachico, Icod y Puerto de la Cruz, saliendo de este último puerto los miércoles por la noche directo para Santa Cruz de Tenerife.

Para más informes dirigirse a las oficinas de **OTTO THORESEN-Marina, 3-Tercer piso.**

Nicolás Dehesa

Banca y Cambio

Alfonso XIII, 64

Emite giros sobre todos los países.
Pagos telegráficos.
Cartas de crédito.
Descuentos y Cobros.
Cuentas corrientes.
Compra Cheques y Letras.
Cambio, y toda clase de operaciones Bancarias.

Banco Vitalicio de España

RAMBLA DE CATALUÑA 18 Y CORTES 603 BARCELONA

Capital suscrito. 15.000.000'00
Capital desembolsado. 3.750.000'00
Reservas en 31 de Diciembre de 1908. 26.085.296'77
Pagado a los asegurados hasta 30 de Abril de 1909. 44.325.232'40

Esta Compañía se fundó en el año 1880, y cuenta con una cartera de riesgos en curso hasta 31 de Diciembre de 1909.

Pesetas 1.939.813'32

y lleva pagadas en esta provincia más de 800.000 pesetas.

Para toda clase de informes y contratos en esta provincia, pueden dirigirse al Inspector de la Compañía que reside actualmente en Santa Cruz de Tenerife.

D. FRANCISCO MARTINEZ MIRANDA
Delegado:
EN SANTA CRUZ DE TENERIFE

Señores Viuda é hijos de Juan La-Roche.
EN LAS PALMAS
Sres. Hijos de Juan Rodríguez y González.
Autorizado por la Comisaría General é Inspección de Seguros el 11 de Enero de 1910.

Leche "IDEAL"

(Esterilizada - Sin azúcar)

La Leche IDEAL, es leche condensada pura, sin azúcar, conservada únicamente mediante la esterilización sin adición de preservativos de ninguna clase. Contiene toda la crema de la leche fresca y conserva íntegras todas sus propiedades nutritivas.

La Leche IDEAL es superior por su riqueza a todas las demás leches esterilizadas, así como también las aventaja por lo agradable de su sabor y por la propiedad que posee de conservar todas las cualidades de la leche fresca.

La Leche IDEAL es un alimento perfecto y convenientísimo para niños y enfermos. Esta leche es igualmente excelente para todas las necesidades corrientes de una casa.

La Leche IDEAL se conserva perfectamente por tiempo indefinido y en todos los climas, hasta que se abre la lata.

La Leche IDEAL es casi la única forma de alimento que puede tomarse en los casos de di-senteria y enfermedades de esta índole.

De venta en los principales establecimientos de ultramarinos de la plaza.

NUEVO ESTANTE A PEDAL

FRICCIONES de BOLAS de ACERO

LA MEJORA MÁS ÚTIL QUE PODIA DESEARSE.

NO CABEN YA EN LAS MÁQUINAS PARA COSER

SINGER

MÁS PERFECCIONES NI MECANISMO MÁS EXCELENTE.

Máxima ligereza.
Máxima duración.
Mínimo esfuerzo en el trabajo.

37, ALFONSO XIII, 37
Santa Cruz de Tenerife.

Importante para los cosecheros Patatas de Semilla

DEBIDO á las grandes lluvias que han reinado durante el verano en Inglaterra, la cosecha de patatas de semilla, y especialmente la acreditada marca UP TO DATE (conocida por Hoja Larga), será reducida este año; por lo cual ruego á mis clientes se sirvan manifestarme á la mayor brevedad posible la cuantía de sus pedidos, evitando así, el que por la razón antes citada, me encontrase en la imposibilidad de servir sus órdenes.

Manuel Cruz, San José, 8.-Santa Cruz de Tenerife.

ROCAMBOLE

8 grandes tomos, con láminas, 8 pesetas.

De venta: Imprenta GARCIA CRUZ, San José, 36.

Si, señor "El Guanche"

VALENTIN SANZ, 27

es el único establecimiento donde el público que tiene buen gusto, halla siempre un completo y variado surtido de artículos frescos; lo más fino que puede apetecerse.

—Chocolate? Si, señor; riquísimo, de Caracas. PURO CACAO. De la renombrada fábrica "EL INDIO".

Lo detallamos á los siguientes precios los paquetes de 460 gramos (una libra):

Chocolate de 1. ^a Ptas. 3'50	Chocolate familia Pts. 2'00
Chocolate de 2. ^a Ptas 2'50	Id. especial Pts. 1'60

También tenemos exquisito Chocolate MAIZENA, y lo vendemos en latitas de un cuarto kilo á pesetas 2; paquetes de CACAO PURO á pesetas 3'25 los 460 gramos.

—¡Oh! eso es riquísimo. Café de Caracas, descerezado de primera, á pesetas 2 los 460 gramos y café trillado, también de primera, á pesetas 1'70.

—Si, señor; y chorizos, galletas, vinos, licores y todo lo que V. desee. Hasta SALTA PERICOS á 6 ptas. la gruesa.

—¿Alpargatas? Esa es una especialidad de la casa. AL PARGATAS CARAQUEÑAS á los siguientes precios:

Núm. 1 docena Ptas. 28 "	Núm. 7 docena Ptas. 16 "
Núm. 2 docena Ptas. 26 "	Núm. 8 docena Ptas. 15 "
Núm. 3 docena Ptas. 23'50	Núm. 9 docena Ptas. 14 "
Núm. 4 docena Ptas. 21 "	Núm. 10 docena Ptas. 13 "
Núm. 5 docena Ptas. 19 "	Núm. 11 docena Ptas. 12'50
Núm. 6 docena Ptas. 17 "	Núm. 12 docena Ptas. 12'50

—Si, EL GUANCHE, Valentín Sanz, 27

CERVEZA HAMMONIA

Es la mejor que se importa en Tenerife

Esto justifica su gran consumo.

DEPOSITARIOS:
Hijos de Ruiz de Arteaga.

Los mejores cementos

los de las arcas **Leutonia y Hércules.** Unico representante en estas islas, **José Acuña,** RUIZ DE PADRÓN, núm. 1. Santa Cruz de Tenerife.

Ramón Gil-Roldán

ABOGADO

Despacha los lunes, miércoles y viernes en Santa Cruz (Teobaldo Power, 17) y los martes, jueves y sábados en La Laguna (San Juan, 15).

DISPESINA CLEDERA

Unico específico verdad que cura las enfermedades del estómago y del aparato digestivo. Así lo asegura la clase médica que la sometió á su experimentación clínica, y los enfermos que la usaron después de hacerlo con otros específicos sin notar alivio, y con la DISPESINA se curaron.

Dispepsias	Gastralgias
Neurastenia Gástrica	Infecciones Intestinales
Dolor de Estómago	Vómitos
	Diarreas

en adultos y ancianos se curan, lo mismo que las malas Digestiones, Acidias, Inapetencia, Disenteria, Cólera y demás enfermedades gastro-intestinales por crónicas y antiguas que sean.

PRECIO: 4 Ptas. botella en todas las Farmacias y Droguerías en España, en la del autor, Atocha 110 y de los centros de especialidades de Madrid.

Austro--Americana
Miller, Wolfson & Co.

El magnífico vapor **O EANIA** saldrá de este puerto el día 13 de Octubre con destino á **Almería, Nápoles y Trieste** admitiendo carga y pasajeros.

Agentes: **Miller, Wolfson & Co.**

Yeoward Brothers

Línea de vapores rápidos FRUTEROS entre Liverpool, Lisboa é Islas Canarias.

Salidas de Santa Cruz de Tenerife para Liverpool durante el mes de OCTUBRE.

Día 5 Avetoro
12 Aguila
19 Avocet
26 Andorinha

Estos vapores harán escalas en este puerto todo el verano siempre que haya carga suficiente. Atracando en el Dique NORTH COBURG el más cómodo para efectuar la descarga con sus almacenes especialmente acomodados para recibir durante los meses de invierno. Los vapores de esta Compañía, reúnen condiciones inmejorables para pasajeros de primera clase á los siguientes precios:

Por los vapores **Andorinha, Aguila y Ardeola**, billete sencillo L. 8:8. 0. Id. de ida y vuelta L. 12:10. 0.

Por los vapores **Avocet y Avetoro**, billete sencillo L. 6:6. 0. Id. de ida y vuelta L. 10:0. 0

Los billetes de ida y vuelta son válidos por un año.

Servicio interinsular.—Vapor ALCA Salidas de Santa Cruz de Tenerife.—Los martes por la tarde directo á Puerto Cruz y Garachico para regresar á Santa Cruz los domingos temprano.

Para más informes, dirijirse á los señores **YEOWARD BROTHERS** Santa Cruz de Tenerife, Marina 43

Elder, Dempster & Co.

El magnífico vapor inglés **SANGARA** de 5.000 toneladas, llegará á Santa Cruz el 5 de Octubre con destino á **ROTTERDAM** admitiendo 1.000 toneladas de carga sobre cubierta.

El magnífico vapor inglés **BANANA** de 5.000 toneladas llegará á Sta. Cruz el día 9 de Octubre con destino á **HAMBURGO** con hueco disponible para 1.000 toneladas de carga sobre cubierta.

El magnífico vapor correo inglés **Benue** de 5.200 toneladas, llegará á Sta. Cruz el día 11 de Octubre, con destino á **LIVERPOOL** con hueco para 10 pasajeros de primera y 1.500 toneladas de carga sobre cubierta.

Agentes: **Elder, Dempster & Co** Alfonso XIII, 84.

Nota.—La casa consignataria tiene el gusto de ofrecer gratuitamente sus lanchas para el embarque de frutas, pero si los exportadores prefieren emplear otras embarcaciones, el lanchaje será por cuenta de los mismos.

LA VELOCE

Compañía de Navegación a Vapor

El magnífico vapor correo italiano **Citta di Torino** de 4.000 toneladas, llegará á Sta. Cruz el día 10 de Octubre con destino á **Barbados, Trinidad, La Guayra, Curacao, Sabanita, Puerto Limón y Colón** con hueco disponible para pasajeros de todas clases y carga.

Agentes: **C. DIAZ BOTAS**, casa de **Elder, Dempster & Co.**, Alfonso XIII, 84.

The Royal Mails Steam Packet Company (Mala Real Inglesa)

El magnífico vapor inglés **AGADIR** saldrá de Santa Cruz el día 6 de Octubre con destino á **LONDRES** con hueco disponible para frutos.

Agentes: **Elder, Dempster & Co.** Alfonso XIII, 84.

British and Argentina

El magnífico vapor correo inglés **EL ARGENTINO** de 7.500 toneladas, llegará á Sta. Cruz el día 3 de Octubre con destino á **LIVERPOOL** con hueco disponible para frutos.

Agentes: **Elder, Dempster & Co.**, Alfonso XIII, 84.

IMPRENTA GARCIA CRUZ SAN JOSÉ 36