



# BANCO HISPANO AMERICANO

Sucursal de Santa Cruz de Tenerife: San Francisco, 6 y 8

Capital: 100.000.000 de pesetas

Central: Madrid, Plaza de Canalejas, número 1

### Lista de las Sucursales, Agencias y Sub-Agencias

Albacete, Alcañiz, Alcira, Alcoy, Alicante, Almería, Antequera, Aranda del Duero, Badajoz, Barcelona, Béjar, Bilbao, Burgos, Caba, Cáceres, Cádiz, Calahorra, Catayud, Cartagena, Caspe, Castellón de la Plana, Córdoba, Coruña, Don Benito, Ejea, Ejea de los Caballeros, E. da, Estrella, Ferris, Figueras, Gandía, Granada, Huelva, Huesca, Jaén, Jativa, Jerez de la Frontera, J. m. La, Palma del Condado, Las Palmas, Llanes, Logroño, Mahón, Málaga,

Mérida, Montorté, Motril, Murcia, Olot, Onteniente, Orense, Palma de Mallorca, Pamplona, Plasencia, Pontevedra, Puerto de la Luz, Ronda, Sabadell, Salamanca, Sanlúcar de Barrameda, Santa Cruz de la Palma, Santa Cruz de Tenerife, Santander, Santiago de Compostela, Sevilla, So. ria, Tafalla, Tarrasa, Teruel, Tudela, Tuy, Usca, Valdepeñas, Valencia, Valladolid, Vélez Málaga, Vigo, Villafranca del Panadés, Vilagarcía, Villarreal, Villena, Vivero, Zafra y Zaragoza.

Horas de despacho: de 9 a 12 y de 2 a 4.—Los sábados de 9 a 12.

# CIGARRILLOS 49 GRANULADOS LA DISTINGUIDA

LO MEJOR QUE SE FUMA

LOS CIGARRILLOS

## Suprema

Son buenos hasta la última bocanada.

este respecto es de señalar, con complacencia y elogio, el museo que el ilustre pintor y escritor Santiago Rusiñol ha creado en su posesión *Cau Ferrat*, de Sitges, en su Cataluña natal, donde con constancia ejemplar y grandes dispéndios ha llegado a juntar un verdadero tesoro de hierros artísticos.

El conocimiento de lo que fué el arte del hierro nacional exigía la publicación de una gran obra expositiva y vulgarizadora del mismo, y a esta empresa ha dado cima la casa editorial Francisco Seix, de Barcelona con la edición de *Hierros Artísticos Españoles* por Luis Labarta, obra en dos tomos excelentemente encuadernados, tamaño folio, comprensivos de otras tantas series de cien láminas cada una, en las que tienen representación las obras más salientes, tanto de escuela castellana como de la catalana.

*Hierros Artísticos Españoles*, indispensable en toda biblioteca de Arte y para toda persona aficionada al mismo, tiene una página explicativa junto a cada lámina, con texto en castellano y en francés. Al comienzo del tomo primero figura un interesante estudio preliminar, o Introducción, de M. Utrillo, gran autoridad en la materia cuya lectura predispone, a los profanos en la misma, para la ojeada de la obra que les revelará insospechadas bellezas. Reproducidas admirablemente, con la tonalidad apropiada, sobre fondo color siena, en excelente papel, las doscientas láminas del libro de Labarta constituyen uno de los álbumes artísticos más bellos e interesantes aparecidos en España, y un modo de archivo gráfico insuperable del viaje ideal al través de las catedrales, museos y palacios de la península donde se encuentran esas maravillas de la forja secular. El proceso creador de los hierros españoles, de las épocas románica, gótica y plateresca; las características de las dos escuelas españolas principales; la culminación artística de aquellos grandes maestros, no conocidos ni elogiados hoy en la forma merecida: Villalpando, Andino, Céspedes, Idrobo, Salamanca, Mu-

### Farmacia de guardia

Esta noche estará de guardia para un caso de urgencia, la farmacia de la señora Viuda de B. Rodríguez, situada en la calle de Cruz Verde, número 20.

noz Cuenca, Francés, Rodríguez de Segovia, Bartolomé y otros; las influencias extranjeras, combinadas sabiamente con el natural reflejo del gusto autóctono, todo, todo esto se comprende y embebe admirablemente merced al libro de Labarta, verdadero alarde gráfico que pone ante nuestros ojos uno de los aspectos más destacados y perdurables de la capacidad estética de raza.

ANGEL DOTOR.

### Asuntos de tabaco

En contestación a un escrito enviado por esta Cámara de Comercio, Industria y Navegación a la Dirección General del Timbre, solicitando si es procedente el pago del impuesto del timbre por el tabaco elaborado o sin elaborar que entre en Depósito Comercial del Puerto Franco de esta capital, se ha resuelto lo siguiente:

«Visto el escrito elevado a este Centro por el Presidente de la Cámara Oficial de Comercio, Industria y Navegación de esta Provincia, solicitando se determine si es procedente el pago del Impuesto de Timbre por tabaco elaborado o sin elaborar que entre en el Depósito Comercial del Puerto Franco de Santa Cruz de Tenerife.

Resultando: Que la expresada Cámara Oficial estima que es impropcedente el percibo del Impuesto del Timbre que se viene exigiendo al tabaco que entra en el Depósito Comercial, ignorándose si será destinado a consumo o a la exportación, y que únicamente debe percibirse el referido impuesto en relación con el tabaco que saiga del Depósito para consumirse en el país, quedando exceptuado el que se exporte, en apoyo de cuya opinión transcribe en su escrito los artículos 2 y 18 del vigente Reglamento de los Puertos Francos de las Islas Canarias, el artículo 216 de las Ordenanzas de Aduanas y los apartados 7, 9 y 10 del artículo 199 de la Ley de Timbre del Estado.

Resultando: Que pasado el escrito de la Cámara Oficial de Comercio, Industria y Navegación a informe de la inspección técnica del Timbre ésta, fundándose en la regla 7 del artículo 199 de la Ley del Timbre que determina que el impuesto sobre los productos o artículos procedentes del extranjero, se satisfará al ser importados en territorio nacional, y en que el tabaco que quede en el depósito comercial no puede reputarse importado en territorio nacional hasta el momento en que tiene entrada en el territorio español para su consumo, lo emite en el sentido de que el tabaco elaborado o no, no debe satisfacer el impuesto a su entrada en el Depósito Comercial del Puerto Franco, sino cuando sea importado en territorio nacional.

Considerando: Que de lo dispuesto en las reglas 7, 9 y 10 del artículo 199 de la Ley del Timbre se deduce que el impuesto que grava los artículos envasados procedentes del extranjero, es exigible al ser importados dichos artículos en territorio nacional para su consumo, quedando exceptuado del referido gravamen los productos extranjeros que circulan por territorio español con destino a la exportación, siempre que se observen las formalidades que la última de las reglas citadas determina.

Considerando: Que si es tan exceptos de satisfacer los impuestos del timbre los artículos envasados extranjeros que circulan por territorio nacional para ser exportados, con más razón habrá de estarlo los productos procedentes del extranjero que entren y permanezcan en el Depósito Comercial de un Puerto Franco ya que la característica de éstos consiste en la ficción de que un trozo del territorio nacional se considere, a los efectos arancelarios y de los impuestos de todo orden como territorio extranjero y, en consecuencia en ellos puede entrar las mercancías y permanecer durante cierto tiempo, sin ser gravadas con derechos fiscales de ninguna clase.

Considerando: que en armonía con lo expuesto, el artículo 2 del Reglamento de los Puertos Francos de las Islas Canarias, aprobado por Real Decreto de 20 de Marzo de 1900, dispone que se permita en Santa Cruz de Tenerife y en Las Palmas, el establecimiento de Depósitos en donde pueden conservarse sin satisfacer arbritrios, las mercancías extranjeras sujetas a ellos, no pudiendo exceder de un año el plazo de estancia de las mercancías en los depósitos, por lo que es obligatorio dentro de dicho plazo introducirlos a consumo o remitirlos a cualquier puerto de la península, Islas Baleares o extranjero.

Esta Dirección General ha acordado declarar que el tabaco, elaborado o sin elaborar, no está sujeto al impuesto de Timbre que grava los productos envasados, al entrar, y mientras permanezcan en el Depósito Comercial del Puerto Franco, devengándose el impuesto en el momento en que el tabaco envasado saiga del Depósito para ser importado en las Islas Canarias.

Encargue V. sus trabajos en esta imprenta.

# Juventud Republicana Tinerifeña

## GRAN BAILE DE PIÑATA

EN EL

# PARQUE RECREATIVO

el sábado, a las 11 de la noche.

DIVERSAS ATRACCIONES



## Sucesos

### El peligro de las cadenas de los camiones

Esta tarde, al atravesar la calle de Valentín Sanz, frente a la pastelería "El Aguilá", por detrás de un camión que en aquel momento pasaba, el menor Manuel Expósito, de 12 años de edad, domiciliado en la calle de Puesto Escondido, número 10, fué alcanzado por la cadena del cierre trasero del vehículo, cayendo al suelo derribado por aquélla, que iba arrastrando por el suelo, y recibiendo algunas lesiones.

Conducido a la Casa de Socorro fué asistido de una extensa herida con desgarramiento y pérdida de substancia en la cara interna del tercio medio del muslo derecho.

### Clemente, no es clemente

Por injuriar y difamar del alcalde y del ayuntamiento de Güimar fué detenido Clemente Pérez Oonzález.

### Contundentes manifestaciones de cariño

Por maltratar de obra a su esposa Juana Morales, de 33 años, fué detenido en Granadilla, Diego Rodríguez Martín, de 45 años.

### Por disgustos, se colgó de una higuera

Por disgustos conyugales se ahorcó colgándose de una higuera, la vecina de Granadilla, Concepción González, de 25 años.

### Reyerta

Severino García Méndez, de 50 años y Amelio Suárez Alonso, de 28, rieron en Tejina causándose mutuamente lesiones que fueron curadas en el Hospital de los Dolores de La Laguna.

# Fomento del Cabo

El sábado 8 del corriente, comenzando a las 9 de la noche, se celebrará en esta sociedad, un

# Baile de Disfraz

amenizado por una selecta orquesta de profesores con jazz-band.

# La tormenta de hoy

## RAYOS Y DESTROZOS

Desde el martes de esta semana, por la tarde, el tiempo ha estado amenazando descargar una tormenta. Ha venido reinando fuerte vendaval, que en el mar ha tenido su máxima expresión, agitiándose en forma imponente en todo el litoral de la isla.

Anoche, ya la tormenta comenzó a manifestarse. Por el norte, especialmente en Sauzal, Realejos, Guancha, Tanque y otras localidades, hacia las 11 comenzó a tronar con violencia, aunque sin llover. Los relámpagos eran tan formidables, que los automóviles tenían que detener su marcha cada vez que se producía uno, pues era tan intensa la luz, que los chóferes y viajeros quedaban cegados y era necesario detenerse para volverse a orientar y no desviarse y sufrir un accidente.

Anoche principió a llover intensamente en esta capital; pero desde las 7 de esta mañana hasta cerca de las 9, las aguas tomaron graves caracteres, acompañándose algunos minutos fuertes relámpagos y truenos.

La torrencial lluvia convirtió en verdaderos canales todas las calles de esta población, cubriéndolas totalmente de pared a pared, caídas y aceras. El tránsito se hizo imposible. Los calles de Serrano, Porlier, Alfonso XIII, Valentín Sanz, Imeldo Seris, San Sebastián, la Rosa, rambía de Pulido, entrada del muelle y otras muchas así como las plazas de la Madera y la Concepción eran verdaderos barrancos y lagunas.

Muchas casas se inundaron. En El Monturro al agua llegó a tomar una altura de más de medio metro dentro de las casas.

El alcañalado se reventó por numerosos sitios, siendo levantados o arrastrados las tapas de hierro de los pozos.

Parte del techo de la Sala de San Diego del Hospitalito se derrumbó, no alcanzando por verdadero milagro a dos niños enfermos.

El Cine Toscal fué bañado por las aguas con tal violencia, que se derrumbó un muro y se desplomó la techumbre.

En una casa de la calle del Callao de Lima se reventó la tubería del agua a presión siendo inundada.

Los torrentes penetraron en muchos establecimientos.

El pavimento se ha hundido en varios sitios, uno de ellos el cruce de las calles de San Lucas y Viera y Clavijo.

Muchos sitios tales como cercanías del puente del Cabo, puente de Galcerán, plaza del Patriotismo, Ramba de Pulido, calle de Imeldo Seris, quedaron sembradas de piedras y lodo arrastrados por las aguas; ocupándose ahora cuadrillas de hombres en retirar estos materiales.

En La Laguna también llovió aunque en muchísima menor cantidad que en esta capital.

El barranco de Santos trae abundante caudal de agua.

Aunque el tiempo mejoró bastante, aún continúa amenazador.

En el mercado fué una diversión para los ociosos cargar de una acera a otra a las mujeres que allí fueron sorprendidas por el suavión.

En la calle de Puerta Canseco el pavimento se hundió por varios lugares a causa de haberse reventado el alcantarillado. Por uno de estos reventones salió una gran columna de agua, penetrando en la zapatería de don Cayetano Martín, instalada en la calle número 39, donde produciendo pérdidas de mercancías.

En la plaza del Patriotismo, por la trasera de la sociedad Juventud Republicana el agua se fué remansan-

**COCINA A PETROLEO DE LLAMA AZUL Y SIN OLOR**

En vista de sus condiciones especiales de funcionamiento, puede colocarse tanto en la cocina como en cualquier otra habitación.

Fida siempre petróleo

**SUNFLOWER**

Pues con él logrará los mejores resultados

**VACUUM OIL COMPANY**  
OF CANARY ISLANDS S. A. E.

do, llegando a adquirir unos 2 metros de altura e inundándose las casas, causando destrozos.

La calle del Dr. Comenge, frente al Banco Hispano Americano, está convertida en un imponente lodazal.

En las localidades de la isla también ha llovido copiosamente.

La tormenta causó desperfectos en la red de teléfonos.

En La Higuera cayeron cuatro rayos.

Uno de ellos alcanzó a una casa situada en el camino de Las Mantecas, instalada en una prominencia del terreno, partiéndole una esquina y derrumbándola y causando destrozos en el mobiliario.

El rayo penetró en el terreno, del cual surgieron llamas de intenso resplandor.

Otro rayo cayó en otra casa situada a poca distancia de la anterior pulverizándole dos techos.

No hubo víctimas; pero el pánico entre el vecindario fué indescriptible, echándose fuera de las casas pidiendo auxilio.

DE SOCIEDAD

OBITUARIO

El miércoles falleció en Las Palmas don Felipe Panizo Gambó, inspector de primera enseñanza de aquella demarcación.

El señor Panizo, venía padeciendo desde hace tiempo, aguda y traicionera enfermedad, la que iba venciendo a fuerza de cuidados, pero se agravó grandemente falleciendo rodeado de sus íntimos amigos.

Reciban sus familiares nuestro sentido pésame.

VIAJEROS

Esta mañana llegaron de Puerto de la Luz, don Mateo Hernández, doña Gloria Castellano, don Cipriano Arias, don José Arias Muñoz, doña Juana Carol, doña Angela Arroyo, don Enrique Losanto y señora, don Pedro Ramos, don Manuel Melián, don Alejandro Torres, don Nicolás Guerdari, don Adolfo Barroso y doña Pedro Gómez.

Anoche se embarcaron para Puerto de la Luz, don Matías Perera, don José Hurtado de Mendoza, don Pedro Delgado, miss Hall y miss Spalding.

Ha regresado de la Península el rector de la Universidad de La Laguna, don José Escobedo.

TELEGRAMAS

Madrid, 6-15'30.

URGENTE

Península

Consejo

En Palacio hubo hoy consejo de ministros presidido por don Alfonso.

Los ministros informaron al rey del estado de sus departamentos.

Al consejo no asistió el ministro de Fomento, señor Matos, por encontrarse enfermo.

Gobernador

Ha sido firmado el nombramiento del gobernador civil de Las Palmas a favor de don Luis de León García.

Nombramientos

Se ha hecho estos nombramientos: Director general del Timbre, don Gustavo Alvarez.

Gobernador del Banco Exterior, señor Marín Lázaro.

Madrid, 6-22'20.

Más del consejo

En el consejo efectuado en Palacio, el ministro de Hacienda señor Argüelles, expresó su confianza en que finalice la especulación con la peseta.

El presidente del Gobierno, señor Berenguer, informó al soberano de las conferencias que ha tenido con varios prohombres políticos.

El ministro de Enseñanza señor Torno, anunció que en el próximo consejo presentará varias reformas relativas a enseñanza.

Don Alfonso alentó a los ministros para que prosigan su labor.

Enfermo

El señor Matos continúa enfermo.

Padece de gripe, con alguna fiebre.

ÚLCERAS VARICOSAS. Antiguas de 4 años curadas en 3 semanas. DEPURATIVO RICHELET. Infalible para la curación rápida de todas las enfermedades de la piel y vicios de la sangre.

A los dueños de fondas y hoteles

Libretas para el registro diario de entrada y salida de huéspedes, que han de presentarse diariamente en el Gobierno civil, se venden en la Imprenta García Cruz, calle de San José, número 36.

CAFÉ-RESTAURANTE

Con el nombre de «19 de septiembre» y en la carretera de Tejina, sitio conocido por «El Corazón de Jesús», ha quedado establecido un café-restaurante.

Su propietario don Baldomero González, lo ha dotado de toda clase de comodidades, a fin de que sus visitantes puedan pasar un rato delicioso y por poco dinero.

El carbón vegetal sufre una gran baja

El almacén de calzado «La Bandera Blanca» en vista de la enorme baja que ha sufrido últimamente los carbones vegetales, pone en conocimiento de sus clientes y el público en general, que desde hoy, el precio para sus carbones vegetales, es de 9 pesetas el saco puesto en el domicilio de sus clientes.

Como hay precios especiales para partidas de 100 sacos en adelante avisándolo con 8 días de anticipación, será puesto sobre este muelle a 8 pesetas, siendo de cuenta del comprador el acarreo y derechos de consumo.

Como esta casa considera un triunfo el haber podido llegar a obtener este precio debido a sus propios esfuerzos, y después de felicitar a sí misma, felicita también a su numerosa clientela y al público en general, en cuyas casas no debe faltar nunca un saco de estos carbones.

También repartimos el carbon Cok de esta Fábrica de Gas a 5.50 el quintal. No confundirse, Almacén de Calzado «La Bandera Blanca» Alfonso XIII N.º 81. Teléfono N.º 369. Pedro Martín Dorta.

Recibos para participaciones de Lotería

En la imprenta de este periódico, se acaba de imprimir la TERCERA EDICION de este año, de recibos para extender las participaciones de la Lotería Nacional.

Estos recibos para que se hallen al alcance de todo el mundo, se detallan desde el número de cinco hasta el infinito.

No olvidarse que al que se le extienda su participación en estos recibos, lleva el noventa por ciento de probabilidades de que su número será premiado.

En la Imprenta García Cruz, San José, 36. Los más afortunados recibos para participaciones de Lotería.

Hombres

débiles, de cualquier edad. Virilidad perfecta, instantánea, infalible, sin medicamentos. Tratamiento nuevo económico. Pago después del resultado. Escribid N. E. A. Apartado 10.073, Madrid.

LA MEJOR AGUA MINERAL EVIAN

De un problema obrero

El periódico «El Sol» publica un nuevo artículo censurando la fusión de las compañías navieras de Las Palmas, para licenciar obreros.

Además pide que se gire una inspección para suprimir los monopolios de arbitrios.

Renuncia

La Gaceta publica una disposición admitiendo la renuncia del señor Yanguas del cargo de vocal del Tribunal para las oposiciones a la cátedra de Derecho Internacional de la Universidad de La Laguna.

Lo que dice Villanueva

Ha declarado el señor Villanueva que cree que se debe permanecer a la expectativa en la política que desarrollará el señor Berenguer en los problemas más graves que dejó la dictadura, en particular en el catalanista.

Las inundaciones

Dicen de París que el presidente del Gobierno, señor Tardieu, se marchó a visitar las regiones del sur de Francia, inundadas.

En ellas hay 10.000 personas sin albergue. URGENTE

Madrid, 9 (15'30)

Las zonas marítimo-terrestres de Canarias

Don Alonso ha firmado una disposición dejando sin efecto los preceptos del artículo segundo del decreto de 19 de julio de 1927 y la prescripción de la segunda real orden de 26 de octubre del mismo año, referente al régimen de concesiones particulares en la zona marítimo-terrestre de Canarias. PERPEN.

NOTICIAS

El fuerte viento del sur de estos últimos días ha ocasionado daños a los cultivos en Gran Canaria, especialmente en la zona del sur en los dedicados a tomates. Finca enteras dan sido arrasadas, perdiéndose las cosechas de tomates, totalmente, en muchas de ellas, y en otras en una gran parte. También el viento del sur, que fué el martes muy impetuoso, ha causado daños en el arbolado.

HISPANIA

Compañía General de Seguros. La más importante de España en el ramo de accidentes del tabajo. Con primas muy económicas asegura: Accidentes de Trabajo, accidentes individuales, individual y por agrupación, accidentes personales en viajes marítimos y estancia en países de Ultramar, responsabilidad civil de los propietarios de automóviles, coches de lujo y de industria, tripulaciones de buques y DETERIORO DE AUTOMOVILES Y AUTOGACIONES. Agente en Santa Cruz de Tenerife: Juan P. Schwartz. Dirección: S. Vito Rotherberg número 1 (anexo)

THE LONDON ASSURANCE

Con año de Seguros de Londres. Fundada en el año 1729. Esta compañía asegura en las más ventajosas condiciones contra siniestros causados por incendio, relámpago y explosivos. Está autorizada esta compañía para operar en España por R. O. de 29 de Agosto de 1909. Tiene hecho el depósito que marca la ley. Agente: MATIAS MOLOWNY PEREZ.

FABRICA DE GAS

COKE DE GAS

Procedente de la mejor hulla inglesa «Holmside y Ryhope», destilado diariamente, de inmejorable calidad, alta potencia calorífica y de muy fácil encendido.

Pesetas 100

la tonelada en fábrica o sea 22 quintales.

Servido a domicilio, 5,50 el quintal (al contado). Pedidos dirigidos a la misma Fábrica, Teléfono núm. 183 o a don Pedro Martín Dorta, Plaza de Weyler.

Despacho todos los días hábiles

MATERIALES PARA CONSTRUCCION

- Cemento Burham en barriles y sacos. Calcitina y Dodoine. Tubería inglesa galvanizada. Cartón bituminoso. Tubería de Gres. Azulejos belgas y españoles. Tela metálica para gallinero. Hierro en barras para cemento armado. Bajantes y accesorios de hierro negro. Puertas y ventanas de madera. Ventanas de hierro. Losetas rojas para azotea. Ladrillos tubulares. Chapas «EVERITE» de cemento para techos. Chapas de zinc galvanizado. Pinturas y barnices de «BURRELL». Molduras de madera.

Elder Dempster (Teneriffe) Ltd.-Teléfonos 900 901

CLINICA COSTA

INSTITUTO DE TERAPEUTICA FISICA

Cirugía General.—Matriz.—Partos.—Cirugía de ojos.—Pneumotorax artificial.—Rayos X.—Radioterapia superficial y profundas.—Radiografías.—Electroterapia.—Sillón Bergoiné para obesidad. La casa de salud, montada en un hermoso edificio aislado y rodeado de jardines, tiene exteriores todas las habitaciones destinadas a enfermos y cuenta con los aparatos de esterilización más modernos y perfeccionados y con una sala especial de operaciones asépticas y servicio de cirugía medales. No se admiten enfermos mentales ni infecto-contagiosos. Horas de consulta: Todos los días de 10 a 11 y de 4 a 6. Gratis para los pobres: todos los días de 6 a 7. Dirección y Clavile, número 59

Aviso al Público

88

Ya están a la venta los CIGARRILLOS 88 que es lo mejor que se fuma. La novedad la encontrará el público comprando las cajetillas.

FABRICA DE TABACOS

LA DISTINGUIDA

Marina, 49

TENERIFE



Narices, Caretas, Antifaces y Serpentina. De venta en la Camisería LONDRES calle del Norte, número 21.

ANEMIA. Deschiens. La Hemoglobina. Los Médicos proclaman que este Hierro vital de la Sangre es muy superior a la carne cruda, a los ferruginosos, etc. — Da salud y fuerza. — 1929.

El mejor regalo para un

HOMBRE

lo hallará usted en la Camisería LONDRES. Norte, 21.

### Tintorería PARIS

DE ALFREDO RIVAS SMITH

Talleres montados a vapor y fuerza eléctrica.  
Lavados higiénicos en secos teñidos sólidos en todos los colores, aparatos y quita manchas Negro especial para tintos.  
Despacho: Alfonso XIII, 34, frente al almacén El Globo.

# COGNAC TERRY

## COMPANIA TRASMEDITERRANEA

### Servicio del mes de MARZO de 1930

Nombre del vapor	Día y hora de salida	Destino
Día 1 Infa. Cristina	Día 2 a las 24	Las Palmas-Cádiz-Sevilla
Día 6 Infa. Beatriz	Día 7 a las 10	Cádiz y Barcelona
Día 7 Romeu	Día 9 a las 12	Las Palmas, Cádiz, Coruña, Bilbao, Pasajes, Santander y Gijón.
Día 13 Isla Tenerife	Día 14 a las 18	Palma, Cádiz y Barcelona.
Día 14 Plus Ultra	Día 16 a las 12	Las Palmas, Cádiz y Sevilla
Día 20 Infa. Beatriz	Día 21 a las 10	Cádiz y Barcelona
Día 22 Escolano	Día 23 a las 12	Las Palmas, Cádiz, Vigo, Gijón, Bilbao, Pasajes y Santander
Día 27 Isla G. Cnria.	Día 28 a las 18	Cádiz y Barcelona
Día 29 Plus Ultra	Día 30 a las 24	Las Palmas, Cádiz y Sevilla.

El vapor PLUS-ULTRA admite fruta en conocimiento directo a los puertos del Norte de España, trasbordada en Cádiz.

Estos vapores admiten pasajeros en primera, segunda y tercera clase para todos los puertos de su itinerario, despatchándose los billetes a víspera de su salida.

Para mayor facilidad de los señores viajeros, en nuestra Agencia pueden obtener también los billetes ferroviarios para cualquier lugar de Europa, haciéndose las reservas de habitaciones en los hoteles que indiquen, y avisando con 8 días de anticipación, se le tendrán preparados los kilómetros a su llegada a Cádiz.

Solamente se admitirán para embarque los despachos que se presenten antes de las 12 del día de salida y los frutos y cargas que caen sobre muelle y al costado del vapor a las 4 de la tarde para los buques que salen a las 6 de la tarde, y para los que salen a las 10 y media de la mañana los despachos deben estar presentados la víspera del día de salida, así como la carga al costado del buque.

Para tarifas de pasajes, fletes y cuantos datos se deseen, dirigirse a su agente MANUEL CRUZ, San José, número 10.

## Yeoward Line

### Salidas del mes de MARZO para Liverpool

Día 8	AVOCETA
Día 15	AGUILA
Día 22	ALONDRA
Día 29	ALGA

Estos vapores tienen hueco disponible para frutos y reúnen las mejores condiciones en sus salidas y bodegas para el transporte de los mismos.

Admitimos pasajeros en primera clase para LIVERPOOL.  
Tarifas de fletes y otros informes pueden obtenerse de su consignatario Richard J. Yeoward, sucesor de Yeoward Brothers Marine, 43. Teléfono número 298.

## José Peña Hernández

### SERVICIO MARITIMO INTERINSULAR

en especial para los puertos de la isla de Tenerife, por los buques ISORA, ADEJE, DELFIN y SAN MIGUEL.

Salidas bisemanales para el Sur Salidas semanales para Garachico. Se admite carga todos los días laborables.

Oficinas: MUELLE PRINCIPAL. Dirección telegráfica: DELFIN. Teléfono número 684.

## The White Star Aberdeen Line

El vapor correo inglés «Euripides», de 14.947 toneladas de registro, se espera en este puerto el 18 de marzo con destino a Londres y con hueco para pasajeros, 300 toneladas de frutos bajo cubierta y 600 sobre cubierta.

Para más informes dirigirse a Hamilton y Co., Agentes.

## FURNESS-HOULDER ARGENTINE LINES, LIMITED

El magnífico vapor inglés «Paraguay», de 9.000 toneladas, saldrá de Santa Cruz el día 12 de marzo con destino a Liverpool y con hueco para 9 pasajeros de primera clase y 4.000 huacales sobre cubierta.

Agentes: Tenerife Coaling Co. Limited.—Alfonso XIII, 84.

## Compañía de Vapores Correos Interinsulares

### SERVICIO FIJO REGULAR ENTRE LOS PUERTOS DE CANARIAS VAPORES EN SERVICIO

La Palma	1.465 tons.	Comera-Hierro	800 tons.
Viera y Clavijo	1.465 tons.	Fuerteventura	800 tons.
La Palma	1.465 tons.	Lanzarote	800 tons.

### ITINERARIOS

**SALIDAS DE SANTA CRUZ DE TENERIFE**  
Para Las Palmas, Fuerteventura y Lanzarote.—Todos los sábados y miércoles y el jueves de cada dos semanas.  
Para Palma, Gomera y Hierro.—Los domingos y miércoles.  
Para Sur de Tenerife y Gomera.—Los martes.  
Para Norte de Tenerife y Palma.—Los sábados de cada dos semanas.  
Para Las Palmas, Cabo Juby, Río de Oro y La Agüera.—Los jueves de cada dos semanas.

**Comunicaciones directas entre los puertos de Santa Cruz de Tenerife y Las Palmas**  
Salidas de Santa Cruz de Tenerife.—Lunes, miércoles, jueves, viernes, sábados y domingos a las 12 de la noche, y también los miércoles a las 11 de la mañana.  
Salidas de Las Palmas.—Lunes, martes, miércoles, jueves, sábados y domingos a las 12 de la noche y también los miércoles a las 12 de la mañana.

OFICINAS: Eduardo Cobán, número 1

## DAVID MACIVER & Co. Ltd.

El motonave correo inglés «Gascony», de 7.500 toneladas de registro, se espera en este puerto el 10 de marzo, con destino a Liverpool directo y con hueco para pasajeros, 700 toneladas de frutos bajo cubierta y 500 sobre cubierta.

Para más informes dirigirse a Hamilton y Co., Agentes.

## Compagnie Belge Maritime du Congo

El rápido vapor correo belga LEOPOLDVILLE saldrá de Santa Cruz el día 8 Marzo con destino a AMBERES directo con hueco disponible para varios pasajeros de primera y de segunda clase.

Agentes Elder Dempster (Teneriffe) Limited, Alfonso XIII, Santa Cruz.

## THE UNION CASTLE MAIL STEAMSHIP Co. Ltd.

El vapor correo inglés «Glengorm Castle», de 6.763 toneladas de registro, se espera en este puerto el 15 de marzo con destino a Londres. Tiene hueco para pasajeros, 2.000 toneladas de frutos bajo cubierta y 400 sobre cubierta.

Para más informes dirigirse a Hamilton y Co., Agentes.



## El Reumatismo

Localizado o generalizado, revierte las formas aguda ó crónica. Cada crisis se traduce en hinchazón de las articulaciones, y todo movimiento se convierte en dolor para el paciente. Dicha enfermedad indica que en la sangre existen impurezas. De ahí la necesidad, no solamente de calmar los dolores sino de restablecer el equilibrio de la nutrición y sobre todo de purificar la sangre. Para lo cual, el Cuerpo médico aconseja el

## Depurativo Richelet

cuya acción poderosa y rápida sobre la sangre restablece la buena circulación y favorece el trabajo eliminador de los riñones, del hígado y de la piel.

Este depurativo deberá observarse el tratamiento cuando menos 3 veces en el año.  
Depósito en todas las buenas Farmacias y Droguerías.  
Laboratorio L. Richelet, de Sedán, 6, rue de Belfort, Bayonne (Francia).



Le llaman «Sonriente». Todo niño puede ser un «Sonriente» cuando el alimento le aprovecha y se le da en la cantidad debida. Un rasgo especial del «COW & MILK» lo constituye el que su buen sabor, su pureza y su valor alimenticio son absolutamente uniformes y no pueden ser afectados por un tiempo variable y caprichoso.

# Cow & Gate Milk Food

Esto se debe a que cada cantidad de la mejor leche West Country es repetidamente puesta a prueba en las fábricas.

El alimento, ya terminado en botas herméticamente sellados, está absolutamente libre de toda contaminación. Muchos años de empleos en todas condiciones, han demostrado que dan siempre resultados perfectos.

Es también muy valioso para las dietas de las futuras madres.

IMPORTADO EN: African & Eastern (Spain) Ltd.

Doctor Comenge, 20

SANTA CRUZ DE TENERIFE



## Te Brooke Bond

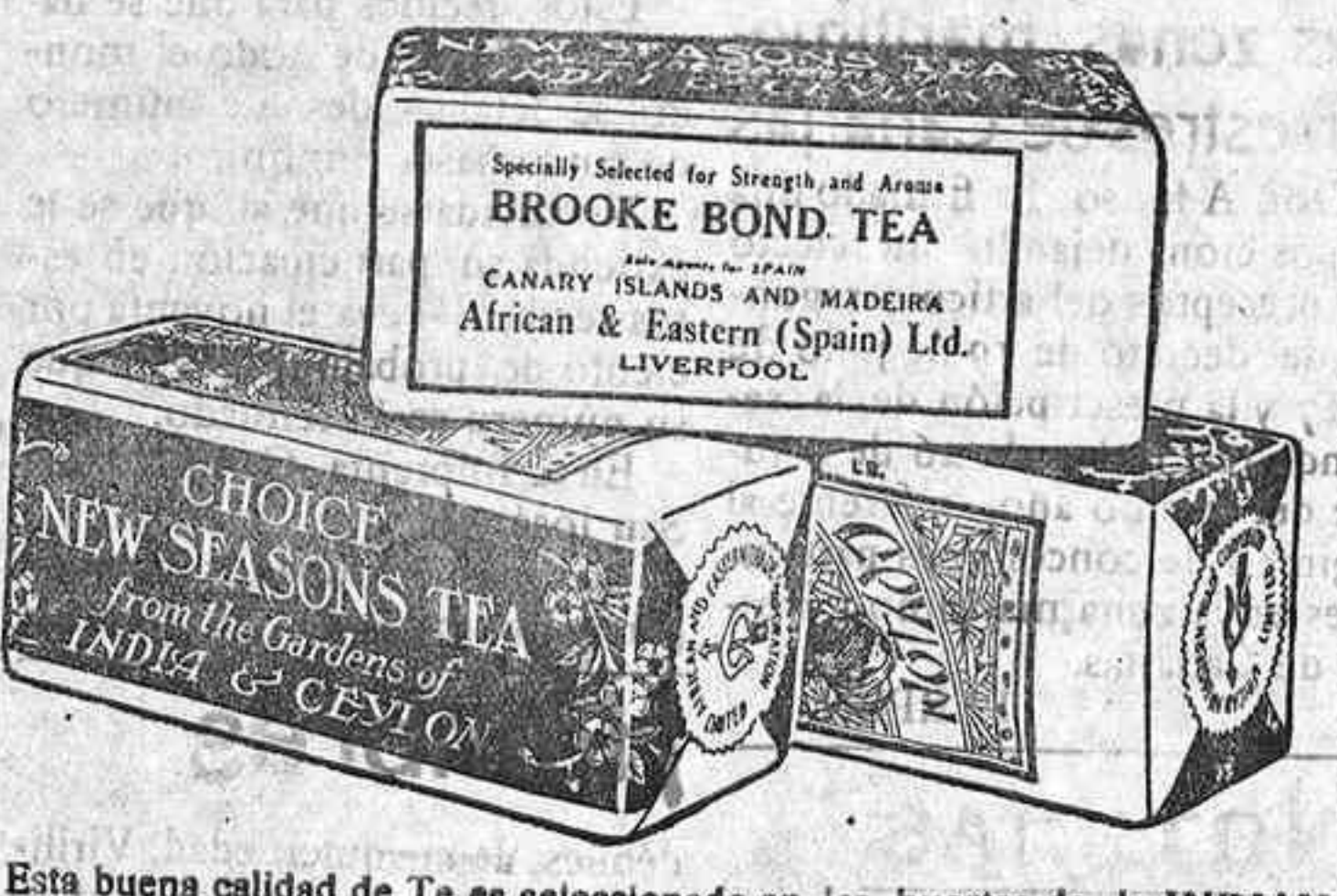

Esta buena calidad de Te es seleccionado en las huertas de la INDIAN y CEILAN. Quien desea obtener una clase superior de Te exito siempre el nombre de TE BROOKE BOND, que es la garantía de un artículo seleccionado siendo los paquetes rojos y cerrados por ambos extremos con la etiqueta de la casa exportadora.

African & Eastern (Spain) Ltd.

San Francisco, número 20 Santa Cruz de Tenerife

## Caja de Ahorros y Monte de Piedad de Santa Cruz de Tenerife

(Caja General de Ahorros) con la garantía oficial y protectorado de los ministerios de la Gobernación y Trabajo y Previsión

Edificio social: Calle de Pérez Galdos, números 9 y 11. Sucursal en La Laguna: Plaza de la Catedral, número 7. Próximamente sucursales en el Valle de la Orotava y Guimar.

### OPERACIONES QUE PRACTICA

Caja de Ahorros	Monte de Piedad
-----------------	-----------------

Libretas de Ahorro, interés 3 pps  
Cuentas de Ahorro, interés 3 pps  
Ahorro a plazo fijo, interés 4 pps

Préstamos sobre alhajas y efectos.  
Préstamos con garantía de fondos de ahorro.  
Préstamos con garantía hipotecaria

Horas de despacho: De 9 a 12 y de 2 y media a 4 y media.  
Horas de despacho: De 10 a 12

## Sobres comerciales

en diversos colores, y a precios BARATISIMOS, se venden en la IMPRENTA GARCIA CRUZ

## SERVICIO FRUTERO de la LINEA PINILLOS

Servicio rápido y quincenal con nuevos buques a motor EXCLUSIVAMENTE FRUTEROS

Canarias, Marsella, Génova y Casablanca

Salidas de mes de Marzo de 1930

Para Marsella, Niz y Génova

Miércoles 5 Motor-correo SIDA  
Miércoles 19 Motor-correo EBRO

Antonio Ledesma, Agente.—Oficinas, Marina, 23.