

Solera del año 1851
La mas exquisita MANZANILLA
 que se importa en las islas Canarias
 ES LA MEJOR: POR ESO ES LA MAS CARA

MARUJA PARA CONVENCERSE: PROBADLA

“LE PRINTEMPS”

Grandes Almacenes de Tejidos y Novedades
 San Francisco 9.—Santa Cruz de Tenerife

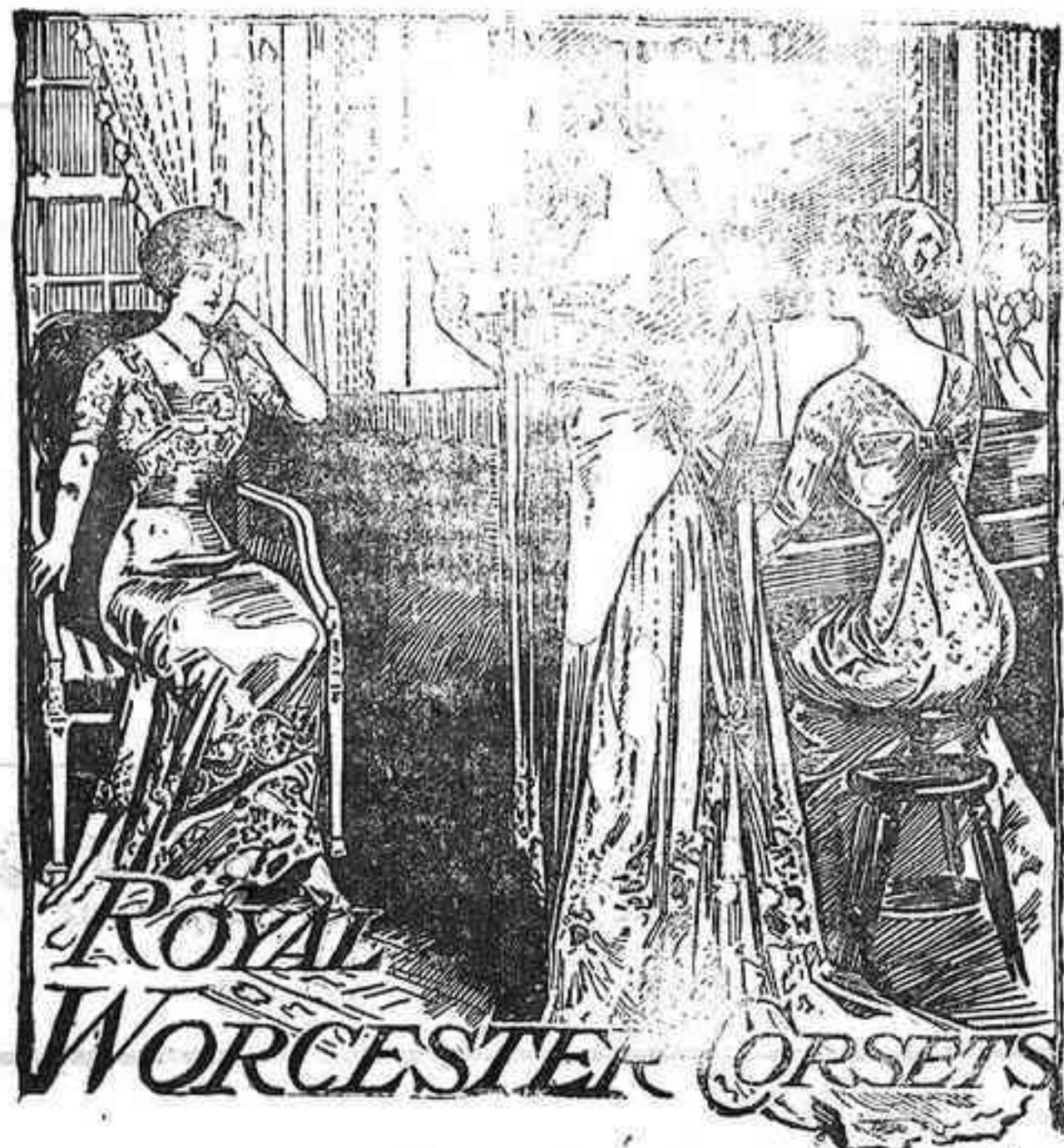

Unico depositario en la Provincia de los Royal Worcester y Bon-ton, corsets, últimas creaciones de la moda en Salidas de Baile, Abrigos de lana, seda y punto, cubrepelos, pieles, sombreros y cuanto exige el buen gusto para vestir con elegancia y distinción.
PARA CABALLEROS.—Cortes de traje ingleses, cuellos, puños, camisas, corbatas, paraguas, pafueños, carteras, artículos de viaje, etc.
NOTA IMPORTANTE.—Esta casa unica en la Provincia que tiene Peluquero para Señoras; especialidad en postizos de todas clases; tinturas Broux y Hene. Se alquilan pelucas para Bailes, disfras y Carnaval.

C. Garcia Dorta San Francisco 9.

Medicamentos
EMERIN
 Sangre, Urinarias,
ANEMIA

Los CONFITES EMERIN dan a las enfermedades urinarias el estado normal, quitan y calman instantaneamente el escozor y la frecuencia de orinar, los únicos que curan radicalmente las ESTRECHECES, PROSTATITIS, CISTITIS, CATARROS, CALCULOS, INCONTINENCIA DE URINA, etc. Una caja de CONFITES EMERIN, con la debida instruccion, pesetas 4.50.

El ROOBY DEPURATIVO EMERIN, inmejorable reconstituyente y refrescante de la sangre, cura completa y radicalmente las infecciones y todas sus consecuencias: dolores de los huesos, manchas de la piel, herpetismo, albuminaria, escrofula, linfatismo, raquitismo, neurastenia, diabetes, parálisis, cefalalgia, dispepsia, atonia, debilidad de la vista, palidez de los tegumentos, decoloración de las uñas, dolores de cabeza, neuralgias faciales, palpitations del corazón, sofocación, dificultad de la gestión d'hiel, dificultad de los trabajos intelectuales y musculares, histeria, insomnio, delirio, alucinación, hinchazón, edema, etc. Un frasco de Rooby depurativo Emerin, con la debida instruccion, pesetas 3.50.

El REGENERADOR DE LA SANGRE EMERIN es el único descubrimiento de la Terapéutica moderna para curar radicalmente la clorosis, diabetes, parálisis, cefalalgia, raquitismo, escrofulismo, dispepsia, atonia, debilidad de la vista, palidez de los tegumentos, decoloración de las uñas, dolores de cabeza, neuralgias faciales, palpitations del corazón, sofocación, digestión difícil, dificultad de los trabajos intelectuales y musculares, laxitud, insomnio, delirio, alucinación, hinchazón, anemia, etc. Un frasco de EMERIN, con la debida instruccion, 7 PÉSETAS.

Unico depositario en Tenerife, Filpes—Drogueria Valentin Sanz 2, 4 y 13.

Progreso Agrícola de Tenerife
F. DE MASY Y C. (S. EN C.)

Gran fábrica de bonos químicos y Laboratorio Agrícola, bajo la dirección de D. C. Bouillot, Ingeniero Químico Agrícola, exdirector de la escuela oficial de Horticultura y Agricultura, de Vilvoorde Bélgica.

Abonos garantizados para todos los cultivos y preparados para cada terreno. Analisis de tierras, aguas, abonos, etc. Caudos bordes y polvos insecticidas. Consultas, dictámenes y estudios sobre cultivos, enfermedades de plantas y de más asuntos relacionados con la agricultura.

Campos de demostración

Gerencia: Alfonso XIII (antes Castillo, núm. 3).

TOMAD SIEMPRE
HISTOGENO
LLOPIS
 PARA CURAR
 Tuberculosis, Anemia,
 Diabetes,
 Enfermedades con-
 suntuivas en general.
 Se vende en todas las
 farmacias.
 EL AUTOR
 Ferraz, 1 y 3, y Rosales, 8
 MADRID

LA FORTUNA PARA TODOS
27 MILLONES DE PESETAS
 GARANTIAS OFICIALES y repartidas en 158 SORTEOS OFICIALES
 VILLA DE MADRID, DE PARIS Y OTROS
11.043 Premios desde 100 Pesetas a 1.000.000
 UN SORTEO CADA OCHO DIAS POR TERMINO MEDIO
 Cobro inmediato de los Premios. — Detalles gratuitos
SEGURIDAD ABSOLUTA.
 Para tomar parte asegúrese en los 158 Sorteos, envíese
5 Ptas 50, como única entrega
 en sellos, ó mejor en giro postal, sobre monedero ó giro mutuo, a
EL FOMENTO DEL AMORRO, Diputación 294 BARCELONA
 el cual remitirá los números correspondientes a vuelta de correo

*e desean representan-
 tes activos y serios.*

Velas marca HERRADURA
 En cajas de 25 paquetes, con 4 5 6 y 8 velas en paquete. Se recomiendan por su calidad y economía.
 Agentes exclusivos para las islas Canarias,
Maximiliano Díaz Navarro.
 Alfonso XIII 16. entresuelo.

Sobre-Monedero Para la circulación por correo de valores en metálico.
 Servicio postal oficial, creado por R. D. de 30 de Noviembre de 1899

«El sobre monedero» circula entre todos los pueblos de la Península, Islas Baleares, Canarias y Costa de Africa, y donde no haya Administración de correos están obligados a admitirse a la circulación los carteros y peones rurales. «El Sobre monedero» es el medio más cómodo sencillo y seguro para remitir dinero por correo, certificado, desde 5 céntimos hasta 50 pesetas en cualquier clase de moneda y en toda clase de fracciones.

Con el «Sobre-Monedero» es evitado al público las molestias de todos los sistemas de giro; no es necesario el requisito de conocimiento y se entrega por el cartero en el domicilio del destinatario, aunque sea en la aldea más pequeña. Indispensable para encargos al comercio, suscripciones de periódicos, pedidos de libros, pensiones, mesadas, etc. etc. Único que resuelve las dificultades del giro en pequeñas cantidades. El «Sobre monedero» tiene la «garantía del Estado» se vende en los Estancos, Administraciones, Estafetas de Correos, Carteras, Librerías, tienda de objetos de escritorio, etc. etc., al precio de 25 céntimos. Los pedidos de los estancos se harán a las oficinas de la Compañía Arrendataria de Tabacos de cada provincia; los demás pedidos a las oficinas de la Sociedad del «Sobre monedero». Se abona un buen premio de venta.—Se desean representantes activos para Capitales de provincia y pueblos importantes.—Oficinas: calle de Goya, 6, bajo, Madrid.

Telegrafia sin hilos
 Servicio permanente
 dia y noche

La Compañia Nacional acaba de organizar en Tenerife la admisión de mercancía mas en sus oficinas y la distribución directa por sus repartidores. Con esto se evita una retransmisión por línea terrestre y se gana el tiempo consiguiente.

Los repartidores de la Compañia llevarán consigo los impresos de costumbre por si los interesados desean contestar en el acto y se encargarán en casos tales, de llevar los despachos a la Estación de la Compañia.

Las casas de comercio ó particulares que lo desean pueden hacer un depósito en las oficinas de la Compañia y se les abrirá una cuenta corriente para el importe de los marcogramas, liquidándose a fin de mes.

Sin perjuicio de estas facilidades que la Compañia Nacional ofrece al público y de otras en estudio, las oficinas del Estado siguen admitiendo y distribuyendo los despachos.

Para más detalles debe acudirse a la Central de Telégrafos, a la Estación de la Compañia ó al Escriorio del Sr. Richardson (Alfonso XIII, número 11), donde se hallarán siempre expuestos al público los carteles de fechas probables de comunicación con buques al alcance de las diferentes estaciones de la Compañia (Tenerife, Las Palmas, Cádiz, Vigo, Barcelona, Solier, Aranjuez, Madrid, Santander, Finisterre, Málaga, Cabo de Palos, etc. etc.).

Se recuerda al público que los servicios que en la actualidad hace la Compañia por sí ó en combinación con las líneas terrestres son:

Primero. Con buques en el mar, al alcance de cualquiera de las estaciones de la Compañia. La tasa es de 7.50 pesetas con buques nacionales, por diez palabras y 0.75 por cada palabra más.

Para buques extranjeros 8.50 francos y 0.85 de franco respectivamente. Además en todo caso la tasa terrestre corriente.

Segundo. «Islas Canarias con la Península». El servicio se hace por conducto de la Estación de Cádiz. La tasa actual es de 4.50 pesetas por diez palabras y 0.45 por cada palabra extra, además de la tasa terrestre según destino. La Compañia gestiona con el Gobierno que las tasas sean las mismas del español.

En breve se establecerá el servicio internacional entre España é Inglaterra por las estaciones Españolas de Aranjuez-Madrid y Vigo con la inglesa de Poldhu con tasas iguales a las más reducidas de cable. Las demás condiciones se publicarán oportunamente.

La Compañia Nacional tiene el propósito de introducir grandes mejoras en el servicio público de telegrafia sin hilos y dar toda clase de facilidades y sujeción a la personas interesadas que pidan los informes que necesitan y formulen sus quejas ó reclamaciones, si a ellas se diera lugar, en la Central de Telégrafos, Estación de la Compañia ó en el escriorio del Sr. Richardson, ó que escriban al Director de la Compañia Nacional en Madrid, Calle de Alcalá

LA VIRGINIDAD
 PRODUCE
 A TODA PERSONA
 DEBIL O DELICADA
 EL
GORDIAL DE CEREBRINA DR. ULRICI

que elimina las impurezas del cuerpo, despacha el cerebro, alimenta los músculos, fortifica los nervios, nutre y tonifica la médula, hace sentir el cuerpo con fuerza, vigor y energía física é intelectual.

Tomando el GORDIAL DE CEREBRINA ULRICI puede decirse que nada produce más completa nutrición y reparación de los gastos por excesos de trabajos, abusos de los naturales, uso del café, tabaco y liciores.

THE ULRICI MEDICINE CO.
 NEW YORK

Si en las farmacias no se encuentran el «Gordial de Cerebrina» de ULRICI, dirijase á nuestros agentes en España los Sres. Martín y Durán, Capellanes, 10, Madrid.

Globulogeno
 Garantizamos su éxito en la anemia clorosis, inapetencia, debilidad general y dolores y desarreglos menstruales; en las tuberculosis mejora notablemente el estado general y hace aumentar de peso

De venta: Farmacia de
L. MARTIN ESPINO
 NORTE. 7. TENERIFE.

Se compran
 sacos vacios y toda clase de metales; dará razón Maximiliano Díaz. Alfonso XIII, núm. 16.

Contadores de agua
 Siemens & Halke
 la mejor marca del mundo. De venta en la drogueria de Manuel Filipes, Valentin Sanz, núm. 2.

Se alquila ó vende
 la espaciosa casa calle de Ruiz de Padrón, número 7 frente a la Plaza del Principe INFORMES Escritorios: Castillo 38

Camacho's Bar
 Tiene el gusto de participar a su distinguida clientela que desde el 26 del actual se servirán los acreditados mantecados igual que en los años anteriores.

Se servirán también en el patio del Hotel.

Se admiten encargos con servicio, avisando con anticipación

Fábrica de gas
 Venta de Coke
 Se lleva a domicilio a pesetas 2.50 el quintal 46 kg.
 Encargos se reciben Castillo, 51 y en la misma fábrica.

Reumatismo
Gota
Calculos uricos
Litiasis

PIPERAZINA GRANULADA
A. LLOPIS

Disolvente y eliminador del ácido úrico, con el cual se combina formando uratos solubles.

La Piperazina granulada Llopis, pura y activa, es á preferida por el Cuerpo Médico y la forma más cómoda y eficaz para su administración.

Representantes generales:
 Sres. Pérez, Martín y C. — Alcalá, 7. MADRID
A. LLOPIS, Farmacéutico
 Ferraz, 1 y 3, MADRID

Calvos! Calvos! ¡Caaaaaalvos!
 ¡¡¡Caaaal... vos!!!

Si no queréis ser CALVO, usad contra la Calvicie
PETROLEO SANSON
 De venta: Perfumerías, Droguerías y Farmacias acreditadas

Deutsch-südamerikanische Telegraphengesellschaft A. G.
 Compañia de Telégrafos Germano Sud-Americana
ESTACION DE TENERIFE
 Compañia del Cable Alemán

Los cables directos Tenerife-Emden y Tenerife-Monrovia-Pernambuco son las comunicaciones más rápidas con todos los países de Europa y además para Egipto, América del Norte, América Central, América del Sur, Asia Austral y Oceanía.

La tasa telegráfica de esta compañía es la misma que rige actualmente para las vías más económicas.

Todos los telegramas deberán llevar la nota siguiente:

Via Cable Aleman
 cuyas palabras son gratuitas

En las Islas Canarias todas las estaciones telegráficas aceptan los telegramas para esta Compañia.

Se facilitan gratuitamente tarifas formularios en las oficinas de la Compañia del Cable Alemán, domiciliada en el Centro de Telégrafos en Santa Cruz de Tenerife.

CAMARAS FRIGORIFICAS
 Grandes existencias de hielo y carnes argentinas congeladas para el aprovisionamiento de buques

Cuartos delanteros de buque.
 Id. traseros id.
 Lenguas, id.
 Rabos, id.
 Hígados, id.
 Cacheros (Canterbury).
 Rinones de Camero.

FRANTECA
 Hay existencia de May pole Dairy en paquetes de 1 libra.

FERRAS
 Manzanas y peras seguran el 14
 Para informes y pedidos, dirijirse a la calle de Regia número 2. Teléfono número 44.

FABRICA DE HIELO
Grandes almacenes
 de todos clases de ingredientes químicos y abonos completos para platanos, tomates y patatas.
 Maximiliano Díaz Navarro.
 Oficinas: Alfonso XIII, 16
 Santa Cruz de Tenerife

Se vende
 Una máquina perforadora para trabajos de galerías, la que podrá examinarse en los almacenes que los señores FIFFES LIMITED tienen en el Camino de los Coches de esta Capital y en donde darán informes.

Se alquila
 la casa de moderna construcción é inmejorable condiciones de comodidad y confort, calle del Dr. Allar número 8. Espaciosos almacenes y escritorios.
 En la misma informarán.

Interesante para el público

La producción de la lámpara «Egmar» y las construidas con el mismo patente representan el 80 por 100 de la producción mundial de lámparas.

La lámpara «Egmar» está construida por la A. E. G., la más potente fábrica de material eléctrico de Europa.

La gran duración de la lámpara «Egmar», unido a su potencia luminosa y a la mayor economía en el fluido, le aseguran el primer puesto entre todas las demás lámparas del mundo.

Los defensores de sus intereses compran únicamente la lámpara «Egmar» y no aceptan otra marca aunque se la recomienden como igual ó similar.

Pidase la «Egmar» en todas partes

Vapores con registro abierto

OTTO THORESEN
LÍNEA DE VAPORES FRUTEROS
Servicio regular de las Islas Canarias a LONDRES Y A DUNKERQUE

Salidas del mes de Abril para LONDRES
 Día 9 el vapor *San Miguel*
 » 16 el magnífico vapor *San Mateo*
 » 23 el vapor *Santa Cruz*
 » 30 el vapor *San Lucas*

Salida del mes de Abril para DUNKERQUE
 Día 12 el magnífico vapor *San Remo*
 » 26 el vapor *San José*

Los vapores reúnen imponderables condiciones para el transporte de frutos efectuando la descarga «DUTTON WHARF» el muelle más cercano al mercado de Londres, donde se han construido almacenes especiales con magníficas condiciones para depositar la fruta en las bodegas de refrigeración de Francia.

Admite pasaje de pasajeros en 1.ª y 2.ª clase. Importe del pasaje Libras 7-0-0.

Servicio interinsular
 San Sebastián y San Juan
 Salidas regulares para la Palma, Gomera y Costa Norte de Tenerife
 Para más informes dirigirse a las oficinas de OTTO THORESEN, Marina número 3, Santa Cruz de Tenerife.

Cie. Generale Transatlantique
Vapores Correos Franceses
 El hermoso vapor correo francés de 10.300 toneladas.

CALIFORNIE

Llegará el 27 de Mayo y saldrá el mismo día directamente para la **Habana**

Este vapor tiene baños, telegrafía sin hilos, personal español, luz eléctrica etc. Precio del pasaje en 3.ª clase sumamente económico.

Agente: R. García. Casa Hardisson Hermanos.

British & Argentine S. N. Co.
 El vapor correo inglés

APPAM

de 10.000 toneladas, saldrá de Santa Cruz el día 11 de Mayo con destino a
La Pallice, Plymouth y Liverpool
 con hueco disponible para 100 pasajeros de primera clase y 20 de segunda.

AGENTES:
Elder Dempster & Co.
 ALFONSO XIII, 84.

UNION CASTLE CO.
 El vapor correo inglés

Durham Castle

de 8.000 toneladas de registro, se espera en este Puerto el 13 de Mayo, con destino a
Souhampton y Londres
 Admite pasajeros de primera, segunda y tercera clase. Hueco para 350 toneladas de frutos sobre cubierta.

El vapor inglés

Londres

con hueco disponible para 100 toneladas de frutos bajo cubierta y 20 sobre cubierta.

AGENTES: HAMILTON & CO.

AUXILIAR DE CONTABILIDAD
 Desea colocación en Oficinas de Compañía de Seguros, Banco, Almacén, Comercio etc.
 Referencias inmejorables por todos conceptos.
 Místicas pretensiones de sueldo.
 Darán razón en esta imprenta.

Chargeurs Reunis
 El vapor francés

Amiral Fourichon

Llegará el 28 de Mayo y saldrá el mismo día para **La Costa Occidental de Africa**
 Admite carga y pasajeros.

El vapor francés

Europe Burdeos

Llegará el 12 de Mayo y saldrá el mismo día para **Asia**
 Admite carga y pasajeros.

El rápido vapor francés

Asie

Llegará a nuestro puerto el día 17 de Mayo para **Dakar y demás puertos de la Costa Occidental de Africa.**

El vapor

Amiral Rigault de Genouilly

Llegará el 17 del corriente y saldrá el mismo día para **Londres**
 Admite carga y pasajeros.

El hermoso vapor

Ceylan

Llegará el 26 del corriente y saldrá el mismo día para **Montevideo y Buenos Aires**
 Admite carga y pasajeros.

AGENTES:
Hardisson Hermanos

LEV sobre accidentes de trabajo
 VENDESE EN ESTA IMPRENTA

Compañía Trasatlántica Española
 ANTES A. LOPEZ Y CA.
 Servicio del mes de MAYO
 El hermoso y rápido vapor

Reina Victoria Eugenia

saldrá el 9 para **Montevideo y Buenos Aires**
 El magnífico vapor

Antonio López

saldrá el 1 para **Cádiz y Barcelona**
 El hermoso vapor

Montserrat

saldrá el 18 para **Santa Cruz de la Palma, Puerto Rico, Habana, Colón, Puerto Limón, Puerto Cabello, Sabana, Curazao, y la Guayra y para Veracruz con trasbordo en la Habana.**

El hermoso vapor

Ciudad de Cádiz

saldrá el 14 para **Santa Cruz de la Palma y Fernando Poo**
 El magnífico vapor

LEON XIII

saldrá el 17 de Junio para **Lisboa, Vigo, Coruña, Gijón, Santander y Bilbao.**
 El vapor

M. L. Villaverde

saldrá el 14 para **Las Palmas, Cádiz, Alicante, Valencia y Barcelona.**

Viuda e hijos de Juan La-Roche.
 Las notas de carga deben presentarse en la Agencia el día antes de la salida de los vapores a las 12 de la mañana, no admitiéndose ningún conocimiento de carga después de esa fecha y hora.

Lampart & Holt Line
 El vapor

Rembrandt

saldrá el día 8 de Mayo directamente para **Londres**
 admitiendo carga y pasajeros.

Agentes:
Miller, Wolfson & Co.
 Se suplica que las notas de carga sean presentadas con bastante anticipación, a fin de procurar resrvar el hueco.

Hamburg Amerika Linie
 El vapor

Christian X

de 4.950 toneladas de registro, se espera en este Puerto el 14 de Mayo con destino a **Hamburgo**
 y con hueco para 400 toneladas de frutos bajo cubierta y 200 sobre cubierta.

Agentes: HAMILTON & Co.

New Zealand Shipping Co.
 El magnífico vapor inglés

Kaikónra

de 6.998 toneladas de registro, se espera en este Puerto el 18 de Mayo con destino a **Londres**
 y con hueco para 300 toneladas de frutos sobre cubierta.

Agentes: HAMILTON & CO.

Mala Real Inglesa
 El magnífico vapor inglés

Agadir

saldrá de Santa Cruz el día 17 del corriente, con destino a **Londres**
 con hueco disponible para frutos.

AGENTES:
The Tenerife Coaling Co. Limited.
 ALFONSO XIII, 84.

Sociedad Navegación e Industria DE BARCELONA
 Servicio de Correos entre Cádiz y Canarias que efectúan los vapores «Atlante», «Reina Victoria», «Delphin» y «Hespérides», con cómodas y lujosas camaras, rápida marcha, luz eléctrica y excelente trato.

SEIS viajes cada mes, saliendo de Santa Cruz de Tenerife los días 1, 2, 8, 10, 17, 23 y 28, a las diez de la mañana.

PARA CÁDIZ (VIA LAS PALMAS) vapor «Hespérides»: capitán López, los días 1, y 17.

PARA CÁDIZ Y SEVILLA vapor «Reina Victoria»: capitán Maestre, los días 8 y 23.

PARA CÁDIZ vapor «Atlante»: capitán Bachs, los días 13 y 28.

PARA LAS PALMAS los días 3, 9, 17, 19, 24, a las diez de la noche y el día 1, a las diez de la mañana.

PARA SANTA CRUZ DE LA PALMA el vapor «Hespérides» el día 15 a las 9 de la noche.

AGENTE.—J. A. BRAGE.
 Cruz Verde 42.

La Veloce
 SOCIETA DI NAVIGAZIONE A VAPORE
 El magnífico vapor correo italiano

Bologna

de 6.000 toneladas, llegará el día 12 de Mayo con destino a **Barbados, Trinidad, La Guayra, Puerto Cabello, Curacao, Puerto Colombia, (Sabanilla), Puerto Limón, Colón y Cartagena.**
 con hueco disponible para pasaje y carga.

AGENTES:
C. DIAZ BOTAS, casa
The Tenerife Coaling Co. Limited
 Alfonso XII, 84.

Yeoward Bro. Line
 Santa Cruz de Tenerife vapores que se esperan durante el mes de Abril

Día 4 vapor *Petridge* p. Liverpool
 » 11 » *Ardeola* »
 » 18 » *Aguila* »
 » 25 » *Andorinha* »

AGENTES: YEOWARD BROS.

African Steamship Co.
 AND
British and African Steam Navigation
 El vapor correo-inglés

Accra

de 4.000 toneladas, saldrá de Santa Cruz el 15 de Mayo con destino a **Liverpool**
 con hueco disponible para 18 pasajeros de primera clase, 12 de segunda y 6000 huacales sobre cubierta.

El magnífico vapor inglés

Tamele

de 4.000 toneladas, saldrá de Santa Cruz el día 16 de Mayo con destino a **LIVERPOOL**
 con hueco disponible para 30 pasajeros de primera clase, 6 de segunda, 2800 toneladas métricas en los tweendecks (entrepuentes) y 10.000 huacales sobre cubierta.

AGENTES,
Elder Dempster (Tenerife) Limited.
 ALFONSO XIII, 84.

T. & J. HARRISON
 El vapor-correo inglés

Inanda

de 4.000 toneladas de registro, se espera en este Puerto el 15 de Mayo con destino a **Londres**
 Admite pasajeros de primera, segunda y tercera clase y tiene hueco para 400 toneladas de frutos bajo cubierta y 300 sobre cubierta.

AGENTES: HAMILTON & Co.

Jacob Ahlers
 LISTA DE VAPORES QUE SE ESPERAN

Las fechas son aproximadas

DIA	VAPORES	DESTINO
28 Abril	Rhenania	7000 Lisboa, Amberes y Hamburgo.
1 Mayo	Kurt Woermann	3500 Las Palmas y Costa de Africa
2 »	Henny Woermann	6000 Conakry, Freetown y Costa de Africa.
2 »	Pernambuco	6000 Hamburgo (directo)
5 »	Thalia	5000 Madeira, Cádiz, Málaga, Palma de Mallorca, Barcelona, Monte Carlo y Genua.
6 »	Emmi Arp	4500 Las Palmas, Dakar y Costa de Africa.
7 »	Ferenex Jozsef Kiraly	4000 Las Palmas, Casablanca, Larache, Tánger, Gibraltar, Málaga, Orán, Alger, Valencia, Tunis, Palermo, Trieste etc. Piume.
8 »	Professor Woermann	6000 Madeira, Southampton, Boulogne y Hamburgo.
12 »	Togo *	5000 Hamburgo (directo)
15 »	Swakopmund	7500 Las Palmas y Costa de Africa.
19 »	Lothar Bohlen	3200 Las Palmas y Costa de Africa.

* Estos vapores tocan solamente en caso que haya bastante carga.

Oldenburg-Portugiesische Dampfschiffs-Rhedere
Servicio semanal de Tenerife a Hamburgo

Salidas de Puerto Cruz	Salidas de Santa Cruz
Porto	24 de Abril
Saffi	1 de Mayo
Oldenburg	8 de »

HAMBURG AMERIKA LINIE
 COMPAÑIA HAMBURGUESA AMERICANA
 El hermoso y RAPIDO vapor alemán

Steigerwald

Llegará a este puerto el día 3 de Junio con destino a la **Habana**

Admite carga y pasajeros.
 Para informes C. J. R. HAMILTON casa de Hamilton & Co., Marina 15.

P. & O. S. N. Co.
 El hermoso vapor inglés de recreo de 11.500 toneladas

MANTUA

saldrá de Santa Cruz de Tenerife el día 30 de Mayo de 1914 a las 6 de la tarde, para **GIBRALTAR, RIO DE AROSA (para SANTIAGO DE GALICIA) y LONDRES**, a dor de llegará el día 9 de Junio de 1914.
 Admite pasaje de 1.ª clase.
 Precios a Londres de 10 a 22 1/2 guineas.

Para más informes dirigirse a los Agentes.
HAMILTON & CO.—Marina, 15.

Vapores correos españoles
 DE

PINILLOS IZQUIERDO Y C.
 Salidas fijas cada quince días para la Isla de Cuba

El magnífico vapor correo de 8.000 toneladas

CATALINA

Llegará fijamente a este puerto el 16 de Mayo con destino a **Habana y Santiago de Cuba**
 Admitiendo pasajeros y carga.

PRECIOS ALTAMENTE ECONOMICOS. SERVICIO INMEJORABLE
 Agente: Antonio Cabrera de las Casas, Candelaria 23, (cerca del muelle principal).

NOTA.—Debido a la fijez en las escalas de los buques de esta Compañía, las notas de carga deberán estar presentadas en esta Agencia, a más tardar, a las 10 de la mañana del día antes del señalado para la salida de los mismos, no siendo posible la admisión de ningún conocimiento de carga después del día y hora expresados.

FOTOGRAFIA ALEMANA
 SAN FRANCISCO, 34

En esta época se retrata todos los días de 9 a 12 y de 1 a 4.
 Retratos verdaderamente artísticos y modernos se hacen solamente en esta acreditada Fotografía.
 Ampliaciones de todos tamaños.—Precios módicos.

Si desea hacer propaganda dirijase siempre a

A. REYES MORENO
 Agente de Publicidad en

PERIODICOS DE PROVINCIAS
 Abada, 5, primero

MADRID
 Presupuestos y Tarifas gratis

SOLUCIÓN COIRRE
 a base de CLORHIDRO-FOSFATO de CAL

TISIS, ANEMIA, RAQUITISMO, ENFERMEDADES de los HUESOS, CAQUEXIA, ESCRÓFULAS, INAPETENCIA, DISPEPSIA, ESTADO NERVIOSO.
 El mejor alimento para los niños débiles y las nodrizas.

LEVADURA COIRRE
 (LEVADURA SECA DE CERVEZA)

ÁNTRAX, FORÚNCULOS y FORÚNCULOSIS, GASTRO-ENTERITIS, DISENTERIA, NEUMONÍA, FIEBRE TIFOIDEA, DIABETES, ACNÉ, FLEMONES, SUPURACIONES, LEUGORREAS y VAGINITIS y todas las AFECCIONES que dan lugar a Supuraciones.

COIRRE, 5, Boul' du Montparnasse, 5, PARIS
 Y EN LAS BUENAS FARMACIAS DEL MUNDO ENTERO

¿QUÉ ES LO QUE NECESITAN los DÉBILITADOS, los FATIGADOS aquellos que tienen débiles los PULMONES y los BRONQUIOS? Un ANTISÉPTICO y un RECONSTITUYENTE Para casos tales, nada como la

SOLUCIÓN PAUTAUBERGE

que en forma apropiada, reúne el antiséptico y el reconstituyente más poderosos, la Glicerina y el Clorhidrofosfato de Cal. Con el uso de esta solución soberana contra los CATARROS, las BRONQUITIS, las CÁBRICAS, la GRIPE, el RAQUITISMO y LA TUBERCULOSIS. Aumenta el apetito y las fuerzas, y destruye las secreciones y previene la TUBERCULOSIS.

PREPAREDADO EN PARÍS en todas las Farmacias.

Agendas Bailly-Baillière para 1914

Agenda de Bolsillo para uso de Particulares. Precio: libro de notas, dividido por días, con interesantes datos sobre Correos, Telégrafos, Telefonos, tranvías, ferrocarriles, etc. En el bolsillo. Precio: 1,50 ptas. En provincias, 0,50 más.	Agenda Médica para las anotaciones de las enfermedades, con un índice alfabético de los síntomas y signos. Precio: 2,50 ptas. En provincias, 0,50 más.	Agenda de Bolsillo para uso de Particulares. Precio: libro de notas, dividido por días, con interesantes datos sobre Correos, Telégrafos, Telefonos, tranvías, ferrocarriles, etc. En el bolsillo. Precio: 1,50 ptas. En provincias, 0,50 más.	Agenda Médica para las anotaciones de las enfermedades, con un índice alfabético de los síntomas y signos. Precio: 2,50 ptas. En provincias, 0,50 más.
Agenda Médica para las anotaciones de las enfermedades, con un índice alfabético de los síntomas y signos. Precio: 2,50 ptas. En provincias, 0,50 más.	Agenda Médica para las anotaciones de las enfermedades, con un índice alfabético de los síntomas y signos. Precio: 2,50 ptas. En provincias, 0,50 más.	Agenda Médica para las anotaciones de las enfermedades, con un índice alfabético de los síntomas y signos. Precio: 2,50 ptas. En provincias, 0,50 más.	Agenda Médica para las anotaciones de las enfermedades, con un índice alfabético de los síntomas y signos. Precio: 2,50 ptas. En provincias, 0,50 más.