







# La Agrícola Española

## Sociedad Anónima de Seguros

### BARCELONA

# Seguros de Ganado.-Seguros de Pedrisco

CONSEJO DE ADMINISTRACION

Excmo. Sr. Marqués de San Mori, **Presidente**

Excmo. Sr. D. Elviro Sanz y Masferrer, **Vice-Presidente**

VOCALES

D. Manuel Gómez Barnés. - Excmo. Sr. Conde de Centellas. - Excmo. Sr. Duque de Tovar.

D. José María Boada. - D. Gonzalo Arnús. - D. José María Vidal Largacha.

D. Luis Pérez Samanillo. - D. Francisco Bosch. - D. Nicanor Perelló.

Domicilio Social: **RAMBLA SAN JOSÉ, 32**

**Discos "Odeón", GRATIS**

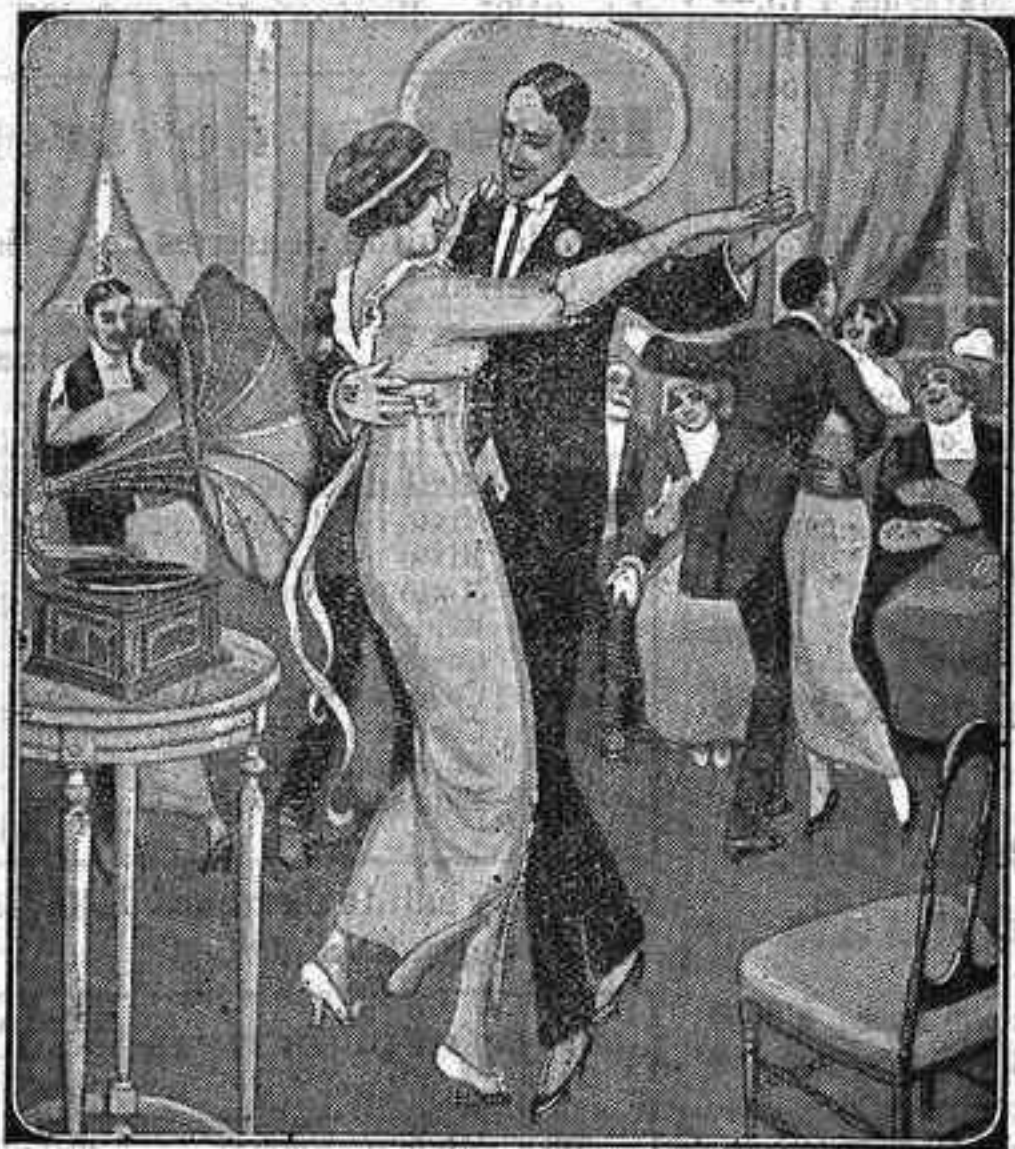

Discos "ODEON", gratis

Discos "ODEON", gratis

A cambio de discos usados de todas las marcas. Pidanse detalles y condiciones a los concesionarios exclusivos para Córdoba, Jaén y sus provincias.

**LA PALMA** ANTONIO DE LA TORRE Y COMP.<sup>a</sup> (S. EN C.)  
Sucedores de VIUDA DE J. CAPDEVILLE  
LIBRERIA, 19. CORDOBA

**AGUAS DE VILLAHARTA**  
MANANTIAL DE SANTA ELISA

El más alcalino. Indispensable para la Diabetes, Anemia y enfermedades del estómago.

Balneario y Gran Hotel Santa Elisa

Elegantes y cómodas habitaciones amuebladas con gran lujo. Gran comedor para 200 cubiertos. Cocina Española y Francesa. Salón de reuniones. Salas de juego. Capilla con Sagrario. Luz eléctrica. Correos diarios.

TEMPORADAS OFICIALES: 15 DE ABRIL AL 15 DE JUNIO, 1 DE SEPTIEMBRE AL 31 DE OCTUBRE  
Estación de parada: Alhondiguilla (Villaviciosa)

Representante depositario en Córdoba: EMILIO SIMON, Hotel Simón.

De venta: en la Cervicería EL PAY PAY, ALFORSO XIII, 36

Para informes en todo tiempo, al Administrador del Hotel.

**ARRENDAMIENTO Y VENTA.**—Por temporadas ó años se arrienda un departamento con buenas habitaciones en la Venta Nueva, distante de la Estación de Obejo menos de un kilómetro, y de Córdoba por la carretera de Almadén, 20 kilómetros. Se vende una cuarta de paja de agua del venero de Santo Domingo de Silos. Informarán, en la casa núm. 28, de la calle Pedro López. 10-3

**ALMONEDA.**—Por traslado de local se venden: mesas, camas, sillas, dos estrados, armarios, cuadros, baratillos y otros muchos objetos; máquina de coser, etc. Se acomodan criadas, Isaac Perál, 9 (antes Lodo). 10-2

**ARRENDAMIENTO.**—Desde San Juan próximo ó desde el día se hace de la casa núm. 10, calle Grajes, con muchas y espaciosas habitaciones independientes, recién obradas; también se arriendan habitaciones en Trasierra en dos buenas casas, las cuales se venden ó se cambian por otras en esta población. Para tratar, Sánchez de Feria, 15, en donde se arrienda una cochera y cuadra, y un piso bajo. 5-2

**SE ARRIENDA** por temporada y por años la casa de recreo amueblada y con cochera en la huerta de la Fuensantiña. Para precio y condiciones, San Felipe, número 11. 5-2

**COMPANIA COLONIAL CHOCOLATES**

INDISPUTABLE SUPERIORIDAD EN

CASA FUNDADA EN 1854  
Pidanse en Establecimientos de Ultramarinos

**EL REUMATISMO, LA GOTA Y EL ARTRITISMO SON VENCIDOS TOMANDO LA VERDADERA**

**PIPERAZINE MIDY**

GRANULADA EFERVESCENTE

La única que disuelve el **92%** del ácido URICO

**EMPLASTOS**  
perforados americanos de fieltro rojo á sea bayeta encarnada del

**DR. WINTER**

Los emplastos de fieltro rojo del DR. WINTER CURAN los catarrros de pecho y bronquitis.

Los emplastos de fieltro rojo del DR. WINTER CURAN los dolores de los pulmones.

Los emplastos de fieltro rojo del DR. WINTER CURAN reumatismos y dolores del costado.

Los emplastos de fieltro rojo del DR. WINTER CURAN los dolores de espalda, riñones y caderas.

Los emplastos de fieltro rojo del DR. WINTER CURAN lumbago, cisticos y otros dolores de este género.

Los emplastos de fieltro rojo del DR. WINTER CURAN los dolores dorsales de las señoras en sus períodos mensuales.

**¡GUARDESE DE LA FURSA DEL DR. WINTER!**

Pedida y exigida en todas las Farmacias y Droguerías

**¡MUCHO CUIDADO CON LAS IMITACIONES!**

**¿TENEIS CALLOS,**  
ojos de gallo, verrugas ó durezas en los pies?

USAD AL MOMENTO

**Callicida Veloz**  
del doctor Cuervo, que los cura radicalmente y sin dolor en cuatro días ¡Nada de parches ni remedios secretos! Preñado en la Exposición de Barcelona con diploma de honor.

PRECIO DEL ESTUCHE: 75 CÉNTIMOS

En Córdoba: Farmacia de D. Luis María, y Droguerías, Sevilla, de Tortolero Tapia y de Francisco Yebes Ruiz.

**Pascual de Miguel é Hijos**  
Depósito de carnes saladas

Precios al por mayor para fuera: tocino salado, á 225 ptas. kilo; maíz, á 0'30 kilo. Despacho, Luciano, 29.—Suursales: Espartería, 28 y Sánchez Peña, 82.

**EL CAPRICHIO** ELOY ALVAREZ  
VICTORIANO RIVERA 6

Recibidos ya para la presente temporada grandes surtidos en Camisería, Corbatería, Bastones, Perfumería, Corsets, Ropa blanca y Artículos de punto, ruego á mi clientela y al público en general, visite mi establecimiento y se convencerá de los precios baratísimos á que vendo.

15-9

**PAJA DE TRIGO** superior calidad en pacas. Precio y condiciones.—El Sport, Conde del Robledo, 8, teléfono 188. 14

**PRRIDA.**—El día 9 por la mañana se extravió una roseta, desde la calle del Toril á la calle de enmedio de la plaza á lo alto de la Espartería. La persona que la haya encontrado puede entregarla en la calle Emilio Castelar, 51, donde se le pagará lo que valga. 4-4

**HUEVOS** frescos del día, se venden en la calle Angel de Saavedra, 4, principal izquierdo. 10-7

**ARRENDAMIENTO.**—Desde el día se arrienda un piso bajo interior en la calle Cardenal González, 109. Puede verse, de una á cinco de la tarde. 5-5

**DE LA** tala de olivos se vende puntas para alambrados. Para tratar, en el Castillo de la Albalá. 4-3

**Tos convulsiva**  
Se cura con la Grindelina del Doctor Fontán. Mejoría visible desde las primeras dosis. Franco dos pesetas. Venta en farmacias y droguerías.

**Angel Herrera**  
Ambrosio de Morales, número 1  
CORDOBA  
Agencia de transportes y reclamaciones á los ferrocarriles.

**GRAN SASTRERIA**  
Antonio Valenzuela del Cerro  
Gondomar, 4.—CORDOBA

**Pérdida**  
De la fina Navalagrafa, se extravió el 10 del actual un perro podenco, cachorro, de nueve meses, tamaño grande, negro, castaño claro, envejado. La persona que lo encuentre se servirá devolverlo en la casa núm. 53, plaza de San Andrés, siendo gratificado al 50% de su valor.

**Se acorrea**  
ganados en el corral de la Gorgojo término de Córdoba y á cuatro kilómetros de la capital, con abundantes abrevaderos. Para precio y condiciones, con don Francisco F. Ortiz, en Espejo, y en Córdoba, con don Joaquín Delgado Molina, calle la Palma, sin número, lindante con Córdoba la vieja y con la Alameda de Sevilla á Madrid. 10-1

**MORELANOS.**—Si queréis sembrar más blanco tromejino de superior calidad, orado en la huerta de Cardosa, acudid á la calle Conde de Odradas, número 22, sastrería de don Rafael María Pérez de Castro. 6-1

**SE ARRIENDA** desde San Juan en adelante el piso bajo de la casa núm. 38 de la calle Herradores y otro alto en la calle Mayor de San Lorenzo, 171. Para renta y condiciones, Abéjar, 33. 10-1

**ALMONEDA.**—Se vende de toda clase de muebles de casa y otros pertenecientes á establecimiento de bebidas D. Juan razón, Ribera, 9, frente á la escuela. 8-1

**Ampliaciones**  
a perra gorda  
para más facil adquisición.

**NOGUERAS**  
SAN PABLO, 2.—CORDOBA

**ARRENDAMIENTO.**—Desde el día se hace de un piso en la calle Gondomar, 9 y 11, también se arrienda una casa en la calle Deanes, núm. 7. Para tratar del precio y condiciones, Deanes, 3. 5-2

**ARRENDAMIENTO.**—Se hace de una casa de nueva construcción, con muchas y ventiladas habitaciones, en la calle Alfaro, número 65. Darán razón, en la calle Osrario, 25, duplicado. 10-10

Fue que prim publicat pas de doctor de de Pitagor sidad de publico de Espo autor, pu recu más de dedico naje á u bios.

Van territorio. Des ros anel la o la ellos en mebas rimentar no frío e rencia en noche durante suu resio, del segund bas y buhos.

(Soel masi abo fena y re sencia la tiempo, parios.

Cuag estas lis, solo de 72.00 perfiol jeto de

En l filias, est ra vivir; la tierra que, tra las este

Des las este tignon komm, blicó en las coste gando p visimo y Estad de las n en libro acompa este par tepas n llado-do

Las Prosper nveve g rica (Co ná, cen sus dos Oriente tal), gr te y, fi; el anejo

El floamen pañand feda id ción con vegetac cacione forrajero obra; q sa bibli con el Fal mero so y digno social y distribu excepici al Oest seccion te, que jara, M gran su por rior son el adqui tiene

Guadi en gran sus aña directa tepas

El cienta de la v tepari más de campo tiene, a la E 4.000 y arro y cuya rentes como que 25 504; e nicas, Aqué