



NUEVA SOMBRERERIA de J. ACEVEDO

12, PRINCESA, 12 ALICANTE

Este bien montado Establecimiento ofrece al público en general un inmenso surtido en SOMBREROS y GORRAS para caballeros y niños... (Precio Fijo) 12, PRINCESA, 12, ALICANTE (Precio fijo)

Probad el exquisito Vino de Benejama especialidad de las grandes bodegas "VILLA LUCIA" VINOS Y ACEITES Alicante.—Calle de Rafael Terol, núm. 42.—Alicante

LA LUCENTINA GRAN ALMACÉN DE CALZADO DE ASCENSIÓN ARACIL Grandes existencias en calzados de las acreditadas fábricas de Palma de Mallorca, Barcelona, Valencia, Bilbao y Elda...

Noticias de Madrid

Madrid, 15 Marzo 1911. A los elementos radicales les ha sido la última lucha electoral desfavorable en Cataluña y excepción de Barcelona...

BLANCAS y VERDES

Ostras Frescas Llegadas regulares hasta fin de Abril Precios Servidas a domicilio abiertas y con limón...

Academias militares

Exámenes de ingreso El «Diario Oficial del Ministerio de la Guerra» publica la siguiente «CIRCULAR»...

Decreto de 21 de agosto de 1908 (O. L. número 174) De igual derecho disfrutaban los hijos de militar ó marino condecorados con la cruz de San Fernando...

Boletín religioso

Espectáculos

Teatro Principal Compañía Comico-Dramática dirigida por Luis Robledo. Función para esta noche «El diablo» (ópera)...

Noticias

El MALTE KNIPP se vende en droguerías y comestibles a 80 céntimos paquete. Dentro de breves días contraerá matrimonio en esta capital el honorable empleado de la Casa Singer, D. Rafael Navarro...

La administración de Correos la subasta de la conducción del correo de Nevada a la estación de dicho punto y el de Santopola...

El acreditado almacén de tejidos LA ESTRELLA, Plaza de Castelar 3 y 5 de nuestro amigo Mora el cual agradecido a los favores que a su numeroso clientela debe...

Nota.—En abrigo señora, caballero, traje chico niño, pellizas, camisería, géneros de punto y peletería a precios de fábrica por querer liquidar dichos artículos...

Dióm de Barcelona: «El capitán general Sr. Weyler, ha aprobado la sentencia dictada por el Consejo de guerra condenando al director de «El Progreso», don Trino Altet, a la pena de seis meses de prisión correccional por injurias a la benemérita»...

¿Quiere usted desayunarse bien? En el Español!

A primeros de Abril próximo marcharán a Alcoy las fuerzas del cuerpo de seguridad, al mando del teniente don Gregorio Garrido Martín, con un sargento, dos cabos y 24 individuos...

SALON NOVEDADES

Hay que exhibir una magnífica colección de actualidad de la actualidad encajada Pathé Freres, en que se ven muy espléndidamente algunas curules de época del último viaje al rey a esta capital...

Todo Alicante irá a ver la lechuda amante, por su gran atracción y novedad.

LAMPARA «Z». Depositario el portador «LA Amobladora» de Emilio Torralba.

Ha sido autorizado el alcalde de Contrabando para destruir por medio del envenenamiento los animales dañinos que existen en aquel término municipal...

El número de reclusos existentes en los cárceles de este partido en el día de hoy asciende a 96.

Banco de Cartagena

CAPITAL: 10.000.000 de pesetas, completamente desembolsado. CASA CENTRAL EN: CARTAGENA. Sucursales: Murcia, Sevilla, Alicante, Huelva, Leres, La Unión, Aguilas, Orihuela, Estarreja, Cieza, Caravaca, Elche, Hellin, Yecla, Melilla y Ceuta...

CAJA DE AHORROS

Saldo anterior Ptas. 14.960.280'98. Imposiciones durante la semana » 336.866'05. Suma » 15.297.147'03. Reiniegos » 313.936'01. SALDO Ptas. 14.983.211'02. Alicante 11 de Marzo de 1911.

LA CORRESPONDENCIA DE ALICANTE

no devuelve los originales de los trabajos que se le remiten, sino que no se publican.

¿Sufrir V. del Estómago?

No tiene V. apetito? Digestión con dificultad? Tiene V. gastritis, gastralgia, disenteria, úlcera del estómago, neurastenia gástrica, anemia con dispepsia, una enfermedad del intestino?... DISPEPSIA y dolores al vientre, a la espalda, vómitos, diarrea? Se altera V. con facilidad, está febril, se irrita por la menor causa, está triste, abatido, evita el trato social, teniendo por la noche ensueños, sueño agitado, respiración difícil?... Ningún remedio, ningún régimen ha podido curar a V.?

Para conmemorar el aniversario de la Comuna, se celebrará el próximo sábado una sesión en el Centro de sociedades obreras. En el tren mixto de anoche salió en dirección a Valencia el Inspector...

Depósito en artículos negros: sedas, amores, fantasías, granadas, tapicería, mantillas, tales, manteles y sombrillas. Depósito de géneros blancos y negros del Corcé marca «C P A la Sirena».

ALMACENES DE LA ESTRELLA

Plaza de Castelar, 3 y 5. RAFAEL MORA. Precios fijos Especialidad en confecciones Precios fijos

Trajes de caballero y niño.—Inmenso surtido en géneros de punto.—Camisería, corbatería, cubiertas brecatel y piqué.—Colosal surtido en gabanes caballero, pellizas, abrigos para señora y peletería. Grandes talleres de costura a cargo del reputado cortador Sr. Ema de Verdá.



PUREZAS, CALLOS!

Cura radicalmente a los cinco días de usarlo, calmado el dolor a la primera aplicación, que es fácil y cómoda; se aplica a la mancha. Véndese el estuche con fósforo y pincel a UNA PESETA. Es el mejor. Nunca deja de dar resultado.

En Alicante se vende en la Farmacia de D. MANUEL SORIANO, Calatrava, 8, frente a la posada de la Balseta

CALLICIDA ABRAS XIFRA

PUREZAS, CALLOS!

Reclámate en todas las farmacias de España. Por Mayor, Valencia y Madrid y Baraja. MADRID

SERVICIOS

Compañía Transatlántica

Línea de Filipinas.—Tres viajes anuales, arrancando de Liverpool y hacia de las costas de Coruña, Vigo, Lisboa, Cádiz, Cartagena, Valencia, para salir de Barcelona cada cuatro miércoles, a sea: 4 enero, 1 febrero, 1 y 29 marzo, 26 abril, 24 mayo, 21 junio, 19 julio, 16 agosto, 13 septiembre, 11 octubre, 8 noviembre y 6 diciembre; directamente para Génova, Pest, Seil, Suez, Colombo, Singapur, Ho Ho y Manila. Salidas de Manila cada cuatro meses, a sea: 24 enero, 21 febrero, 21 marzo, 18 abril, 16 mayo, 13 junio, 11 julio, 8 agosto, 5 septiembre, 3 y 31 octubre, 28 noviembre y 26 diciembre, directamente para Singapur y demás escalas intermedias que a la ida hasta Barcelona, prosiguiendo el viaje para Cádiz, Lisboa, Santander y Liverpool. Servicio por trasbordo para y de los puertos de la Costa oriental de África, de la India, Java, Sumatra, China, Japón y Australia.

Línea de New York, Cuba Méjico.—Servicio mensual saliendo de Génova el 21, de Nápoles el 13, de Málaga el 26, de Cádiz el 28 y de Cadix el 30 directamente para New York, Habana, Veracruz y Puerto Méjico. Regreso de Veracruz el 26 y de Habana el 30 de cada mes, directamente para New York, Cádiz, Barcelona y Génova. Se admite pasaje y carga para puertos del Pacífico con trasbordo en Puerto Méjico, así como para Tampico con trasbordo en Veracruz.

Línea de Venezuela-Colombia.—Servicio mensual saliendo de Barcelona el 10 el 11 de Valencia, el 13 de Málaga, y de Cádiz el 15 de cada mes, directamente para Las Palmas, Santa Cruz de Tenerife, Santa Cruz de la Palma, Puerto Rico, Puerto Plata (Acapulco), Habana, Puerto Limón y Cádiz, de donde salen los vapores el 12 de cada mes para Sabana, Caracas, Puerto Cabello, La Guayta, etc. Se admite pasaje y carga para Veracruz y Tampico, con trasbordo en Habana. Combina por el ferrocarril de Panamá con las Compañías de Navegación del Pacífico, para cuyos puertos admite pasaje y carga con billetes y conocimientos directos. También carga para Maracaibo y Cere con trasbordo en Caracas y para Cumaná, Carúpano y Trinidad con trasbordo en Puerto Cabello.

Línea de Buenos Aires.—Servicio mensual saliendo accidentalmente de Génova el 1, de Barcelona el 3, de Málaga el 5 y de Cádiz el 7, directamente para Santa Cruz de Tenerife, Montevideo y Buenos Aires; emprendiendo el viaje de regreso desde Buenos Aires el día 1 y de Montevideo el 2, directamente para Canarias, Cádiz, Barcelona y accidentalmente Génova. Combinación por trasbordo en Cádiz con los puertos de Galicia y Norte de España.

Línea de Canarias, Fernando Poo.—Servicio mensual saliendo de Barcelona el 2, de Valencia el 3, de Alicante el 4, de Cádiz el 7, directamente para Tánger, Canablanca, Mazagán, Las Palmas, Santa Cruz de Tenerife y Santa Cruz de la Palma y puertos de la costa occidental de África. Regreso de Fernando Poo el 2, haciendo las escalas de Canarias y de la Península indicadas en el viaje de ida.

Estos vapores admiten carga en las condiciones más favorables, y pasajeros, a quienes la Compañía da alojamiento muy cómodo y trato esmerado, como ha acreditado en su dilatado servicio. Rebajas a familias. Precios convencionales por camarotes de lujo. También se admite carga y se expiden pasajes para todos los puertos del mundo, servidos por líneas regulares. La empresa puede asegurar las mercancías que se embarquen en sus buques.

AVISOS IMPORTANTES.—Rebajas en los fletes de exportación.—La Compañía hace rebajas de 30% en los fletes de determinadas mercancías, de acuerdo con las vigentes disposiciones para el servicio de Comunicaciones Marítimas.

Servicios comerciales.—La sección que de estos servicios tiene establecida la Compañía, se encarga de trabajar en Ultramar los Muestrarios que le sean entregados y de la colocación de los artículos cuya venta, como siempre, desean hacer los Exportadores.

Línea de Cuba Méjico.—Servicio mensual a Habana, Veracruz y Tampico saliendo de Bilbao el 17, de Santander el 20 y de Coruña el 21, directamente para Habana, Veracruz y Tampico. Salidas de Tampico el 12, de Veracruz el 16 y de Habana el 20 de cada mes, directamente para Coruña y Santander. Se admite pasaje y carga para Costa firme y Pacífico con trasbordo en Habana al vapor de la línea de Venezuela-Colombia.

Para este servicio rigen rebajas especiales en pasajes de ida y vuelta, y también precios convencionales para camarotes de lujo. Para informes, dirigirse a la Agencia de la Compañía Transatlántica, Exploradora de España, número 2, entrecalle, derecha.—ALICANTE.

Descubrimiento sensacional

Curación de las enfermedades de la piel y también de las llagas de las piernas

La Sangre

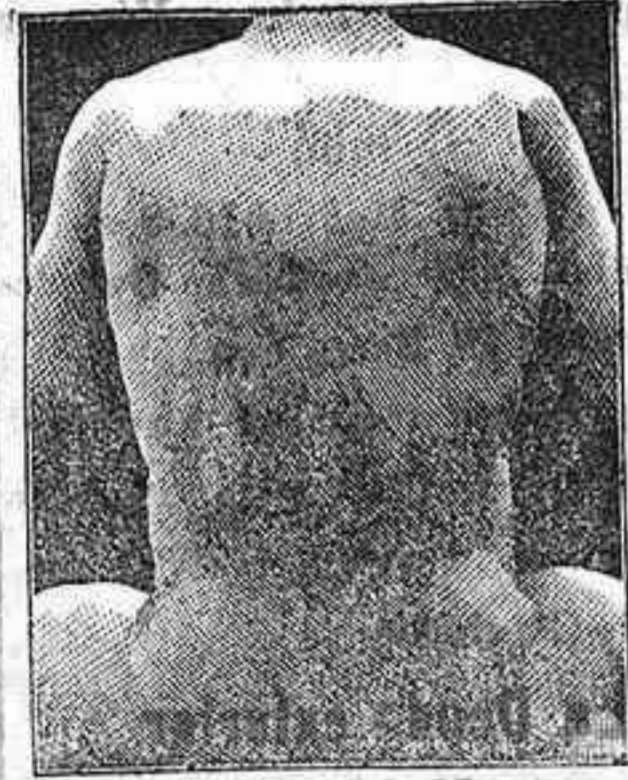

Antes de la curación

Después de 15 días de tratamiento

Hemos señalado a los lectores de este periódico el descubrimiento sensacional del señor RICHELET, Farmacéutico y químico en Bédou, de Francia, en lo que toca a las enfermedades de la piel. Aquí la lista de estas enfermedades que han sido curadas, después de algunos días, por este tratamiento maravilloso:

Eczemas, herpes, impetigos, afecciones, sarpullidos, prurigos, rejeces, sarpullidos tarináceos, sycois de la barba, omezones, llagas varicosas y eczemas varicosas de las piernas, enfermedades sifilíticas.

Este maravilloso tratamiento ejerce su acción tanto sobre el punto en el cual se localiza el mal, como sobre la sangre, que, después de algunos días, se encuentra transformada y purificada.

Todos los ensayos tuvieron buen éxito, y no se ha producido jamás una recaída después de la curación.

El precio del tratamiento es proporcional a todas las condiciones de la fortuna. (Existe también el tratamiento para los niños de tres años hasta diez y seis).

Acaba el señor RICHELET de instalar depósitos de su tratamiento en todas las boticas y droguerías de España.

Un folleto, en lengua española, tratando de las enfermedades de la piel, ha de ser remitido gratuitamente por los depositarios a todas las personas que lo piden.

Para obtener también gratuitamente ese folleto, basta dirigirse al señor L. RICHELET, 13, rue Gambetta, en Sedan (Francia)

Depositar general: don Francisco Leyrte, Calle San Ignacio de Loyola, 9 San Sebastián.

Depositar en Alicante, don Remigomero, calle de la Princesa.

En la imprenta de este periódico, Pelota, 17 se hacen toda clase de impresos a precios baratísimos

NUEVO ESTANTE A PEDAL CON FRICCIONES de BOLAS de ACERO LA MEJORA MÁS ÚTIL QUE PODÍA DESEARSE.

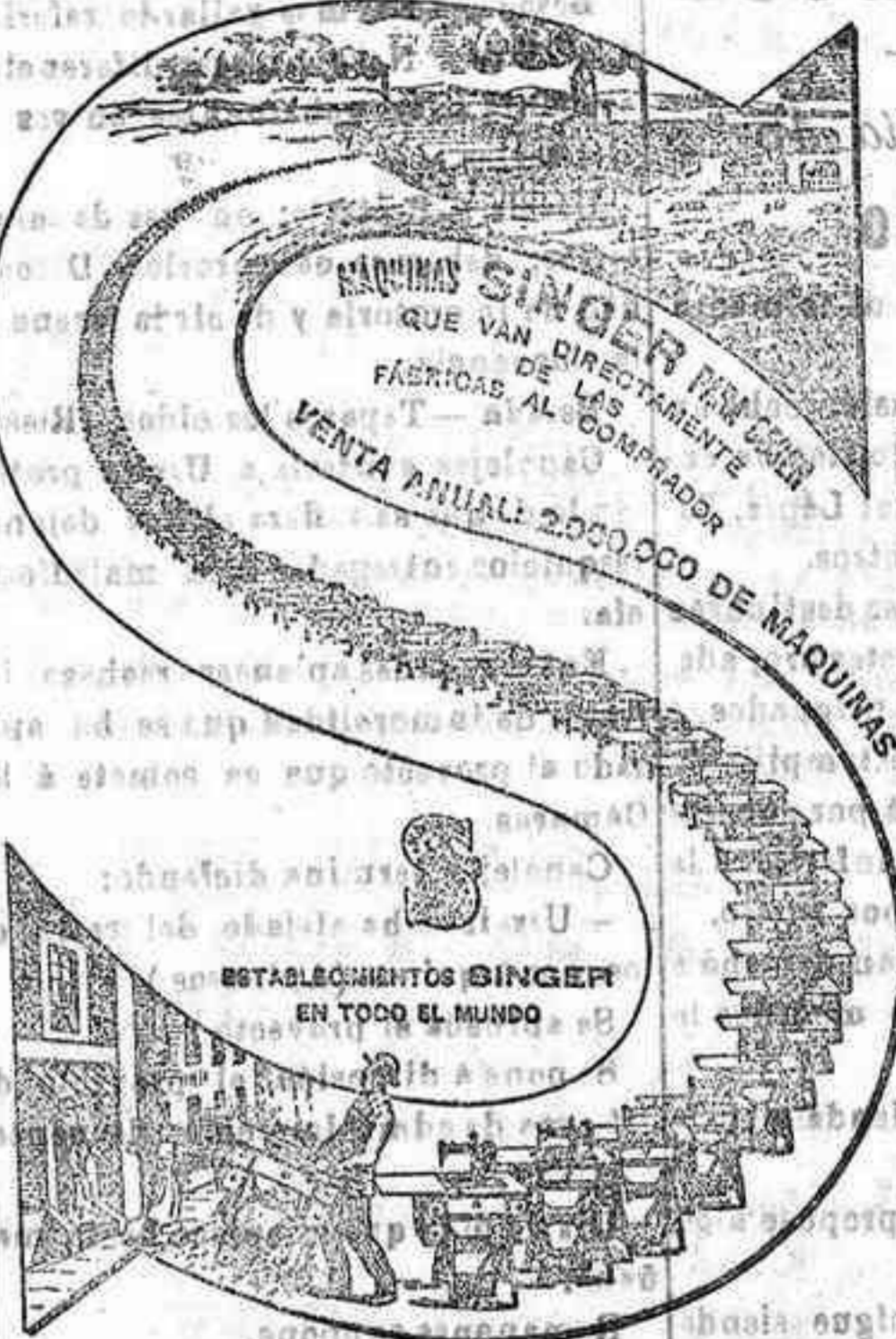

NO CABEN YA EN LAS MÁQUINAS PARA COSER SINGER

MÁS PERFECCIONES NI MECANISMO MÁS EXCELENTE.

Máxima ligereza. Máxima duración. Mínimo esfuerzo en el trabajo.

Alicante — 12, Mayor, 12 — Alicante

LA HIGIENICA

AGUA VEGETAL DE ARROYO, premiada en varias exposiciones científicas con medallas de oro y plata; la mejor de todas las conocidas para restablecer progresivamente los colores blancos a su primitivo color, no mancha la piel, ni la ropa, es inofensiva y refrescante en su grado, la que hace que pueda usarse con la mano, como si fuese la más recomendable brillante. De venta en perfumerías y peluquerías.

Depósito central: Precios, 56, principal, MADRID OJO CON LAS IMITACIONES: Exigir la marca de fábrica, y en el precinto que cierra la caja la firma de ARROYO.

Compañía General Española DE PUBLICIDAD

SANTA CATALINA, 3 — MADRID — Teléfono 910 Director: PARDO JERDADOS.

EL CONDE DE MONTE-CRISTO

vituperio al mismo tiempo que era un instante, y le despertó el ruido que hacia su lámpara chisporroteando al apagarse; sus dos ojos de tinta encarnada parecían mojarlos en sangre. Abrió del todo la ventana. Una feja anaranjada dividía el horizonte. Un ruiseñor hacia oír su canto matinal. El aire húmedo de la mañana refrescó la frescura del señor magistro. — ¡Hey será, dijo con asombro, hoy el hombre que tiene la espada de la justicia la hará caer en todas partes sobre los culpables! Sus ojos buscaron avidamente la ventana en que viera a Neirliter el día antes. La cortina estaba corrida. Y con todo, tenía tan presente la imagen de su padre, que sus ojos se dirigieron a aquella ventana cerrada como al estuviere abierta, y vio en ella la imagen amenazadora del anciano. — ¡Si, murmuró, sí, vió tranquilo, dejó caer la cabeza sobre el pecho, y dió unas cuantas vueltas por el gabinete. Finalmente, se echó vestido sobre un sofá, menos para dormir que para

FOLLETO DE LA CORRESPONDENCIA DE ALICANTE 43

que descansasen sus fatigadas miembros. Poco a poco se despertaron todos. Villoroti oyó desde su gabinete los diferentes ruidos que constituyen, por decirlo así, la vida de una casa, las puertas, puestas en movimiento, y el sonido de la campanilla de Mad. de Villoroti, que llamaba a su camarera, y los primeros grito del chico, que se levantaba alegre, como sucede siempre a su edad. Mr. Villoroti tiró de su campanilla. Su nuevo ayudo de cámara entró y le trajo los periódicos. Al mismo tiempo le trajo también una taza de chocolate. — ¿Qué me trae ahí? preguntó Villoroti. — Una taza de chocolate, repuso el ayudo de cámara. — ¡No la he pedido. ¿Quién se ha ocupado de mí? — La señora ha dicho que el señor debería hablar mucho hoy en el negocio de asesinato, y que necesitaba tomar fuerzas. — Y puso sobre una mesa que había junto al sofá, llena de papeles como todas las demás la taza de placa. Villoroti miró un instante la taza con aire sombriamente pensativo, y con un movimiento nervioso, y bebió de una vez su contenido. Habiéndose dicho que esperaba contuviese el mortal veneno, que llamaba a la muerte, le libertaba de cumplir con un deber más penoso que morir. Levantóse enseguida, pasóse por el gabinete con una sonrisa que hubiera espantado al que le mirase. El chocolate era inofensivo y Villoroti nada sintió. El ayudo de cámara entró en el gabinete. Llegó la hora del desayuno, y Monsieur Villoroti no se presentó en la mesa; el ayudo de cámara volvió a llamar. — La señora dice que son las once, y la audiencia empieza a medio día. — ¿Y bien? dijo Villoroti, y después? — La señora está vestida, y pregunta si acompañará al señor. — ¿A dónde? — Al palacio de Justicia. — ¿Para qué? — La señora dice que desea asistir a esta sesión. — ¡Ah! dijo Villoroti con un acento espantoso: ¿lo descubra? El criado dió un paso atrás y dijo. — Si el señor quiere salir solo, irá a decirlo a la señora. Villoroti permaneció un instante silencioso: con sus

Ferrocarril de M. Z. y A. DE ALICANTE A ALICANTE... Alicante, sale 12:40. Villoroti, llega 13:15; sale 16. Agred, llega 13:15; sale 13:1. Alcoy, llega 13:51. VUELTA Alicante, sale 6:30. Agred, llega 6:15; sale 4:35. Villoroti, llega 6:45; sale 7. Alicante, llega 8:55. Tranvías y Ferrocarriles vecinales de España Línea de Muchamiel.—Salidas de Alicante: 8:10, 9:25, 10:50, 12:10, 13:50 y 20:10. Línea del Ravala (Muchamiel): 7:30, 9:40, 12, 14:20, 16:40 y 19. El tranvía pasará por San Juan en dirección a Alicante a las 5:25, 7:40, 12:20, 14:40, 17 y 19:20, y en sentido contrario a las 6:50, 9:15, 11:50, 1:00, 15:13, 18:20 y 20:50. Tranvía de Alicante a Elche y Crevillente SALIDAS: De Alicante, a las 10:30—14:50—19:10. La Florida: 10:50—15:10—19:10. Venta Nueva: 11:20—15:40—19:10. Cruce A: 11:35—15:45—19:15. Elche: 11:50—16—20:30. Cruce B: 12:10—16:20—20:50. LLEGADAS: A Crevillente, a las 12:30—16:50—21:10. SALIDAS: De Crevillente, a las 7:20—12:45—17:5. Cruce B: 7:40—12:15—17:25. Elche: 8—13:25—17:45. Cruce A: 9:15—13:40—18. Venta Nueva: 9:30—13:55—18:10. La Florida: 9—14:25—18:45. LLEGADAS: A Alicante, a las 9:10—14:35—18:55.