

en la administración de este periódico donde se indicará quien es su dueño.

Procedente del extranjero ha llegado a Madrid, acompañado de su distinguida señora, el ex-subsecretario de Gracia y Justicia y diputado a Cortes por Mondoñedo, nuestro muy querido amigo, don Avelino Montero Villegas.

La familia de la Sra. D.ª Antonia Fernández Vila (q. e. p. d.), dá las más rendidas gracias a todas cuantas personas se han dignado asistir a la función de entierro y conducción del cadáver de la referida señora al cementerio general.

Hemos recibido el primer número, «El Cosmopolita», semanario defensor de los intereses populares de la Coruña. Deseámosle muchas prosperidades.

También recibimos el primer número de la revista decenal «El Normalista» órgano de los alumnos de la Escuela Normal Superior de Santiago. Le deseamos una larga vida.

La profesora en partos, Doña Josefa Márquez, ha sido designada por el Ayuntamiento para la asistencia gratuita a las madres pobres del término municipal.

Felicitemos a la distinguida profesora y hacemos constar nuestra satisfacción por tal nombramiento.

Han sido aprobados los expedientes de aptitud física de los catedráticos don Primo Castro Pita y D. Ramón Iglesias, del Instituto de Segunda enseñanza de Lugo, para que puedan continuar en sus puestos.

Desde 1.º del actual quedó instalada la «Cámara de Comercio» en la calle Conde Pallares, núm. 2, principal. Las oficinas están abiertas todos los días desde las seis a las ocho de la noche.

Feliz invención ha sido la del autor de la «Piperación Dr. Grau», pues ella resuelve la curación de los padecimientos artríticos como arenillas, mal de piedra, reuma, cólicos nefríticos, gota, ciática, neuralgias, ect.

SECCIÓN RELIGIOSA

Santos de hoy.—Santos: Lorenzo y Serapio.

Tip. de EL PROGRESO, Manuel Becerra, 4

AGENDA

Servicio de trenes

Llegadas de los ascendentes: Mixto, a las 0'40.—Mercancías, a las 10'45.—Correo, a las 12'33.—Rápido, a las 14'35.—Tren tranvía, a las 20'35. El primero, el tercero y el último conduciendo viajeros de las tres clases; el segundo con tercera desde Curis y el cuarto solo lleva viajeros de primera. Salidas de los ascendentes: Mixto, a las 0'57.—Mensajerías, a las 7'20.—Correo, a las 12'43.—Rápido, a las 14'39.—Gadnadero, a las 16. Los tres primeros con las tres clases, pero el segundo solo hasta Monforte; el cuarto con viajeros de primera clase, y el último con segunda y tercera hasta León. Llegadas de los descendentes: Mixto, a las 6'38.—Rápido, a las 9'19.—Mercancías, a las 11'24.—Correo, a las 12'25.—Mensajerías, a las 17'29.—Mercancías, a las 23'44. El primero, el cuarto y el quinto con las tres clases; el segundo con viajeros de primera; el tercero con tercera desde Monforte, y el último con segunda y tercera desde dicha ciudad. Salidas de los descendentes: Tren-tranvía, a las 4'40.—Mixto, a las 6'55.—Rápido, a las 9'24.—Correo, a las 12'36.—Mensajerías, a las 17'43. Todos con las tres clases, a excepción del rápido que solo conduce primera. NOTAS: Los viajeros del tren que sale de esta capital a las 7'20, enlazan en Monforte con el correo descendente para Orense, Vigo, Pontevedra y Santiago. Y los viajeros de estas poblaciones que utilicen el correo ascendente, combían en Monforte con el tren mixto que llega a Lugo a las 17'29.

Idem de correos

Entradas en la administración: De Madrid, el correo a las 12'50 y el mixto a las 8'50; de la Coruña, el correo a las 12'50 y el mixto a las 11; de Becerreá, Chantada, Friol, Fijos, Meira y Pol, a las 11, y para Fonsagrada, a las 12. Salidas de la administración: Para Madrid, el correo a las 12'10 y el mixto a las 0'20; para la Coruña, el correo a las 12'19 y el mixto a las 6'10; para Becerreá, Chantada, Friol, Fijos, Meira y Pol, a las 14, y para Fonsagrada, a las 7. Horas de oficina: Lista, desde las 9 a las 11'15 y desde las 13'30 a las 14.—Certificados, desde las 8'30 a las 11 y desde las 21 a las 22.—Valores declarados, desde las 9 a las 11. Operaciones del giro postal: Se admiten imposiciones desde las 8'30 a las 0'30, y los cobros desde las 12 a las 13'30. Entrega de los apartados: Terminada la distribución de la correspondencia llegada a la administración, se entrega durante 15 minutos, siendo ordinariamente a las 8'30 y a las 14. Salidas de los carteros: Cuando los correos no traigan retraso se hace este servicio a las 8'40 y a las 14. Recogida de buzones: En los estancos a las 11 y a las 22, y en el de la administración 15 minutos antes de la salida de los correos.

Cirujano - Dentista A. PITA

Horas de consulta y operaciones: DE 9 A 12 Y DE 2 A 5
Los clientes de fuera de la localidad, deben pedir turno por correo para evitarse esperas innecesarias
Plaza de Sto. Domingo, 2, 1.º

Colegio de San Antonio de Padua

FUNDADO EN 1902 Y AUTORIZADO POR REAL DECRETO DE 1.º DE FEBRERO DEL MISMO AÑO
San Pedro, 13.-LUGO

Amplio local y el mejor situado. Finca de recreo, Gimnasio y Gabinete científico. Los alumnos de 1.ª enseñanza que pertenezcan al grado superior recibirán ésta tan completa que podrán aprobar el primer año del Bachillerato sin que por ello tengan que abonar, en concepto de honorarios, cantidad alguna. Especial preparación a niños que hayan de dedicarse al comercio. Justificantes de sus resultados a quien los pida.

NOVEDADES

AMALIA ROLDÁN FERNÁNDEZ
Reina, 19.-LUGO

De las más acreditadas casas acaba de recibir una escogida colección de modelos para señora, señorita y niños, así como muchos y elegantes cascos y pame-las de castor y fieltro e infinidad de artículos de fantasía y adorno para la próxima temporada de invierno. Siguense confeccionando y reformando toda clase de sombreros con arreglo a las últimas revistas de modas para lo cual tiene la representación de las más importantes de España y del Extranjero, recibiendo suscripciones y pedidos. Especialidad en vestiditos, faldones y gorritas de cristianar. Se reciben encargos.

Amalia Roldán Fernández
REINA, 19.-LUGO.

Dositeo López Cedrón

Procurador de los Tribunales y Corredor de Comercio, trasladó su despacho, Castelar, 2, junto al Banco de España, local que antes ocupaba D. Gerardo Quintero. Se encarga de toda clase de operaciones en dicho Establecimiento de Crédito. Compra y venta de toda clase de valores cotizables. Castelar, 2.-LUGO

Arriendo

Se arrienda el 2.º piso de la casa número 6, de la calle de Manuel Becerra. Informará D. Martín E. Rúa, calle del Miño.

Fernando Carvalho

CORREDOR DE COMERCIO
Se encarga de toda clase de operaciones en el Banco de España. Compra-venta de valores Cotizables en Bolsa. RUANUEVA 13
Horas de despacho: de 9 a 1 de la mañana y de 4 a 7 de la tarde



Licenciado VALLINA
Odontólogo

DE LA Beneficencia Municipal (Dentista)

Especialista en las enfermedades de la boca y dientes, y en todos los trabajos de la moderna Odontología, como son: dentaduras artificiales, orificaciones, incrustaciones de porcelana y oro, y puentes del mismo metal.

Gabinete aséptico. Rigurosa esterilización del instrumental. Extracción sin dolor ni peligro.

CONSULTA DE 9 A 1 Y DE 3 A 7
EMILIO CASTELAR, 1, 2.º
Frente al Banco de España

COMPANIA MADRILEÑA DE URBANIZACION Fundadora de la CIUDAD LINEAL (1894)

Durante los 19 años de nuestra vida social han desaparecido más de treinta sociedades fundadas con más dinero, más personajes y más ruido que la nuestra. Ninguna nos ha igualado ni excedido en la publicación minuciosa de gastos y de ingresos. A medida que se extienden y que se consolidan los negocios de la Compañía ésta emite sus valores, todos ellos hipotecarios, a interés cada vez más bajo. En su consecuencia:

DESDE 1.º DE ENERO DE 1914 los NUEVOS suscriptores de libretas de nuestra Caja de Ahorros percibirán un poco menos de interés que los que suscriban libretas antes del 31 de diciembre próximo. Las personas que tengan intención de suscribir esta clase de valores aprovechen la ocasión de hacerlo en lo que resta de año.

SUSCRIPCIÓN DE VALORES DE LA COMPAÑIA OBLIGACIONES HIPOTECARIAS 6-POR 100
De 1 a 25 obligaciones, a 490 pesetas; de 26 a 50, a 485; de 51 a 100, a 480; de 101 a 200, a 475; de 201 a 400, a 470; y de 401 en adelante, 465.—INTERÉS EFECTIVO DE 6'12 A 6'45 POR 100 ANUAL.
LIBRETAS DE LA CAJA DE AHORROS, NOMINATIVAS Y AL PORTADOR
Desde una peseta en adelante, cobran el interés de 3 POR 100, siendo la devolución a voluntad; de 5 POR 100, a seis meses; de 6 POR 100, a un año; de 6'50 POR 100, a dos años; de 7 POR 100, a tres años; de 7'50 POR 100, a cuatro años, y de 8 POR 100, a cinco años. Cuenta corriente en el Banco de España, Crédit-Lyonnais, Banco Hispano Americano, Banco Español de Crédito y Banco de Castilla. Banqueros de la Sociedad: Sres. Urquijo y Compañía.
Pedir más detalles a las Oficinas: Lagasca, 6, bajo, de 9 a 12.-Ciudad Lineal, de 2 a 7
Apartado de Correos 411, Madrid

AUTOMOVILES LORRAINE-DIETRICH

Segundo lugar de la clasificación general en el circuito del Guadarrama en 1913.

Representante en Galicia: Ramón Neira LUGO

Participa a su numerosa clientela y al público en general, haber recibido un grandioso surtido de géneros extranjeros para la próxima estación de invierno.
SANTO DOMINGO, 7,
LUGO

Regalo Se hace de dos mil pesetas a quien pruebe existe mejor clase de emulsión que la reconocida y acreditada marca registrada DOS PESCADOS. Depositarios para España y extranjero: Iglesias y Compañía, Lugo,

Preparación de 1.ª enseñanza en sus tres grados, Bachillerato, Derecho, Comercio, Magisterio, Oposiciones a Escuelas, Correos, Telégrafos, Obras públicas, Ferrocarriles, Hacienda, Contabilidad, etc., etc.
Carrera militar conforme al nuevo plan de estudios
Este centro se halla instalado en local de excelentes condiciones pedagógicas e higiénicas, y en el centro de la población, dotado de profesorado de competencia reconocida, extremo justificado con los últimos resultados obtenidos, y de material pedagógico moderno.
Las clases de preparación para la Carrera militar comenzarán el 1.º de Septiembre próximo, a cuyo efecto se halla abierta la matrícula.
Pídanse detalles y Reglamentos
Alumnos internos, externos y medio pensionistas.
Ruanueva, 19.-Lugo.

Gran Panadería La Coruñesa Calle de las Noreas

Se fabrica pan de peso como el de Coruña. Calidad superior. Desde hoy a 40 céntimos el kilo, por mayor, arroba 4'50 pesetas.—Carbón de roble para braseros, superior a 2'50 pesetas el saco.

Jesús García Gesto

Procurador de los Tribunales y Corredor de Comercio
Se encarga de la gestión de toda clase de asuntos relacionados con ambas profesiones. Compra y venta de valores cotizables en Bolsa.
CASTELAR, 6.-LUGO.

H. MANSO

Médico-Cirujano y Odontólogo (DENTISTA)
ARMAÑA, 3 Y 5, 2.º

MATEO MENAÑA se trasladó a la calle de San Roque, número 10.

VENTA Se venden en Naleda 10 pollinos garañones y seis caballos padres, procedentes de acreditadas paradas, de edad desde dos años a ocho y de talla de seis y media cuartas a siete y ocho dedos. El que desee comprarlos ya juntos ya separados puede tratar con el dueño de la parada de Naleda. Urge la venta.

C. G. le Trasatlántique

Vapores correos franceses a gran velocidad

Servicios directos desde el puerto de la Coruña

A la Habana y Veracruz

El 23 de Octubre el vapor CHAMPAGNE.
El 7 de Noviembre el vapor ESPAGNE.
El 23 de Noviembre el vapor NAVARRE.

A la Habana, Tampico, Veracruz y Puerto Méjico

El 4 de Noviembre el vapor MEXICO.
El 4 de Diciembre el vapor VIRGINIE.

A la Habana, Nueva Orleans y San Francisco de California

El 22 de Octubre el vapor HUDSON.
El 17 de Noviembre el vapor FLORIDE.

A Puerto Plata y Santiago de Cuba

El 2 de Noviembre el vapor MONTREAL.
El 30 de Noviembre el vapor QUEBEC.

Admiten pasajeros de 1.ª, 2.ª, 3.ª preferencia, 3.ª ordinaria y carga. Todos los vapores admiten pasajeros de primera, segunda y tercera clase, que deben de presentarse en la Agencia de la Compañía dos días antes de la salida, avisando de antemano para reservarles cabida.—Para informes de pasaje y carga:

Nicandro Fariña.—LA CORUÑA

NELSON-LINES

Vapores rápidos al Río de la Plata

Salidas quincenales fijas para Montevideo y Buenos Aires

Autorizada por la Dirección general de Comunicaciones de España para la conducción de correspondencia.

Próximas salidas de la Coruña y Vigo, para Montevideo y Buenos Aires.

Vapores	De la Coruña	De Vigo
Highland Piper	8 de Novbre.	9 Novbre.
Highland Laddie	22 de id.	23 de id.
Highland L'ch	6 de Diciembre	7 de Dbre.
Highland Warrior	20 de id.	21 de id.

Precio del pasaje en 1.ª clase, (tres categorías) Libras 18, 23 y 27.—Precio del pasaje en 2.ª clase, 12 libras (más los impuestos).—Precio del pasaje en 3.ª clase, 231'10 pesetas (incluido impuestos de transporte).

Su porte de 7.000 toneladas y 15 millas de marcha, aseguran el viaje en diez y ocho días.

Estos vapores admiten también pasaje de 1.ª y segunda clase, garantizando un buen trato. Llevan a bordo cocineros y camareros españoles.

Los pasajeros deberán presentarse la víspera de salida para retirar los billetes.

NOTA.—Las salidas de estos vapores son fijas el día anunciado.

Para informes y carga pueden dirigirse: en Vigo, a D. V. M. ESCALERA, y en la Coruña, a D. NICANDRO FARINA.

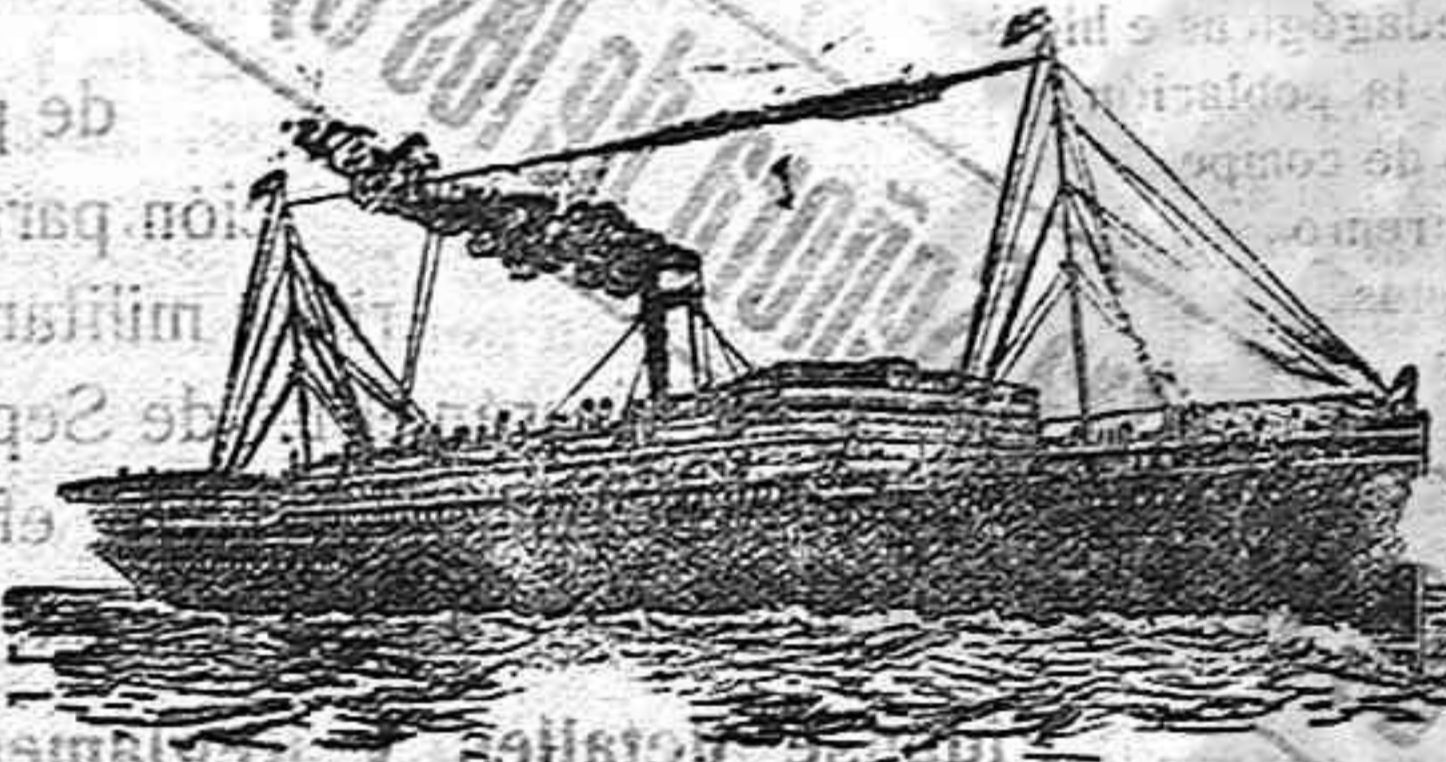

Lloyd Real Holandés

Compañía de vapores correos

Al Brasil y Río de la Plata

Próximas salidas de la CORUÑA para RÍO JANEIRO, SANTOS, MONTEVIDEO y BUENOS AIRES

Vapor rápido GEELANDIA, el 22 de Noviembre

Vapor rápido CELRIA, el 8 de Noviembre

Vapor rápido FRISIA el 1.º de Noviembre

Admiten pasajeros de 1.ª, 2.ª y 3.ª clase

Provistos de telegrafía sin hilos (sistema Marconi) y de las más modernas instalaciones

Los pasajeros deben presentarse provisto de los documentos que exigen las disposiciones vigentes con DOS DIAS DE ANTICIPACION.—El Comisario.

D. RAFAEL MOLINA, Marina, 22.—La Coruña

Representante general de la Compañía en España.

Emulsión "Dos pescados"

(Marca registrada.)



La última palabra

Nos referimos a una nueva y excelente preparación de Emulsión «DOS PESCADOS» (marca registrada) la que compete con todas, las extranjeras y españolas, tanto en calidad como en precio.

Depositorios: por menor, Farmacia y Laboratorio de Iglesias.

Por mayor, Droguería de Iglesias y Compañía.

Papel para envolver se vende en esta imprenta a DIEZ reales arroba.

TALLER DE CONSTRUCCION DE CREBOREDO Y TEJERO EBANISTAS

Se construyen con esmero, economía y prontitud toda clase de retablos y todo lo concerniente a iglesias, como son: confesionarios, oratorios etc., etc. También se construyen toda clase de muebles de lujo tales como armarios de luna, despachos, comedores, dormitorios y todo lo que se requiere al ramo de construcción. Se reforman toda clase de tapicerías tanto de carísimas como de hoteles y casas particulares. Esta es casa de seriedad y diligencia en satisfacer a la clientela.

NO CONFUNDIRSE.—Rianueva, 12.—LUGO



COMPAÑIAS HAMBURGUESAS

PUERTO DE LA CORUÑA

LÍNEAS DE VAPORES CORREOS RÁPIDOS

Pasajes de 1.ª, 2.ª, 3.ª preferente y 3.ª clases

Servicio de SUD AMÉRICA

Próximas salidas para RÍO JANEIRO, MONTEVIDEO Y BUENOS AIRES

1.º de Noviembre
6 de id.
15 de id.
16 de id.
25 de id.

Rápido KONIG WILHEHM II
Rápido BAHIA CASTILLO
Rápido CAP FINISTERRE
Correo BADENIA
Correo SILVIA.

Servicio de CUBA Y MÉJICO

Próximas salidas para LA HABANA, VERACRUZ Y TAMPICO

6 de Noviembre
13 de id.
21 de id.

Rápido IPIRANGA
Correo FRANKENWALD.
Rápido KRONPRINZESSIN CECILIE

Dada la reputación de estos magníficos vapores, se recomienda pedir cabida con la posible anticipación.—Dirigirse para informes a los Agentes generales en la Compañía.

LUARDO DEL RIO Y C.ª, Cantón pequeño, 9 y 10.—LA CORUÑA

COMPANIA del PACIFICO

VAPORES CORREOS INGLESES

Salida de LA CORUÑA cada dos lunes, y de VIGO al día siguiente para Río Janeiro, Montevideo, Buenos Aires, Punta Arenas, Valparaíso y otros puertos del Pacífico hasta el Callao.—Próximas salidas:

Vapor	Salida de La Coruña	Salida de Vigo
Junin	16 de Octubre	17 de Octubre
Orcoma	20 de id.	21 de id.
Oriana	3 de Noviembre.	4 de Noviembre.
Esmerald.	13 de id.	14 de id.
Orissa	17 de id.	18 de id.
Ortega	1 de Diciembre.	2 de Diciembre.
Oropesa	15 de id.	16 de id.
Orita	29 de id.	30 de id.

Todos de gran tonelaje y de dos hélices.—Admiten pasajeros de 1.ª, 2.ª y 3.ª clase.

La conducción a bordo en lanchas de vapor de los pasajeros y de sus equipajes, es por cuenta de la Compañía.

Tienen alumbrado eléctrico en todos los departamentos, salones para Señoras, fumadores bibliotecas, cuartos de baño, cámaras frigoríficas, banda deica y todos los adelantos.

Para el servicio de pasajeros de tercera clase se embarcan en La Coruña y Vigo camareros y cocineros españoles y las comidas son condimentadas al estilo del país.

Agentes generales de la Compañía.

Sobrinos de José Pastor

Dirección en La Coruña: Plaza de María Pita, núm. 12.

Dirección en Vigo: Velázquez Moreno, núm. 4.

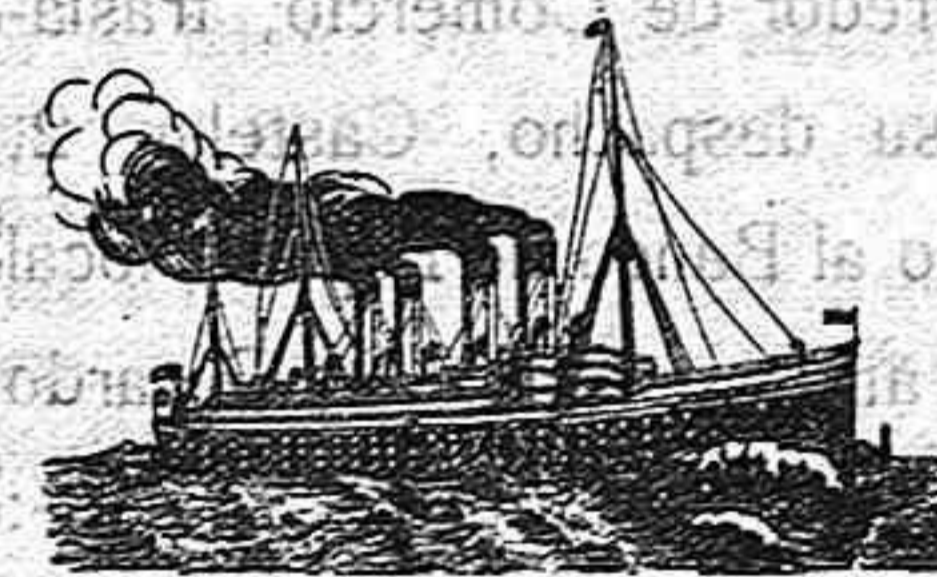

Chargeurs Réunis

Campania Francesa de navegación a vapor

LÍNEA DE LA PLATA

Salidas del Puerto de La Coruña para Montevideo y Buenos Aires

	Precio en 3.ª		
	Entero	Medio	Cuarto
12 Octubre ANGO (nuevo)	200'00	102'10	54'10
2 Noviembre CEILAN.	200'00	102'10	54'10
30 id. QUESSANT.			
5 Diciembre CHAMPLAIN(nuevo)			
26 id. NALTE			

PRECIO EN 3.ª PREFERENCIA: Ptas. 225

Estos vapores de reciente construcción, y dotados de todos los adelantos modernos como telegrafía sin hilos, comedores para 600 pasajeros de tercera clase, camarotes de tercera preferencia con servicio independiente, harán el viaje en 17 días.

Los pasajeros que hayan obtenido plaza, deberán presentarse en esta Agencia, con 5 días de anticipación. Pídanse prospectos y libretos.

AGENTES GENERALES en ESPAÑA: Antonio Conde, (hijos) La Coruña, Plaza de Orense, 2.—Vigo, Calle de Luís Taboada.

Compañia Anglo-Argentina y Houlder Line (reunidas)

Vapores rápidos a Montevideo y Buenos Aires provistos de dos hélices y telegrafía sin hilos.

Próximas salidas de La Coruña para Montevideo y Buenos Aires.

EL URUGUAYO

18 de Noviembre de 1913

Precio del pasaje en tercera clase: 176 pesetas incluidos los impuestos.

Admite pasajeros de primera y tercera clase.

Para informes: Agencia general en La Coruña.

Vinda de H. Hervada, Real, 14

TALLERES GRÁFICOS

EL PROGRESO

En este Establecimiento, que cuenta con moderno y bien surtido material, se confecciona con la mayor prontitud y economía toda clase de trabajos tipográficos, tanto para dependencias particulares como del Estado, provincia o municipio.

Confección de obras, folletos, periódicos y revistas ilustradas. Maquinaria de lo más moderno y práctico.

Tarjetas de visita de las clases y precios que se deseen. Libros de Actas de Nacimiento y Defunción, fes de vida, es-

tados trimestrales, semestrales y demás impresos necesarios para Juzgados municipales y de primera instancia.

Diez por ciento de rebaja en todo cuanto se anuncia a los suscriptores de este periódico. MANUEL BECERRA, 4.—LUGO

Es conveniente saberlo

Se halla a la venta en las principales librerías de esta capital, al precio de tres pesetas, la enciclopedia casera

La Joya del Hogar

que comprende medicina vulgar, belleza, agricultura y floricultura, repostería, cocina y recetas de todas clases.

En Vigo se vende en las librerías de Barrión os, Nieto y La Popular.

En La Coruña se halla a la venta en la de Lino Pérez y Villardefrancos.

Los pedidos para la venta a comisión pueden hacerse a Diego López en la imprenta de este periódico quien dará detalles.