

de salmones, intentan la formación de un acuario donde preparar la germinación y cría de tan rico pez.

Para ello han conseguido, por medio del ingeniero Sr. Areses, más de cuatro mil huevecillos fecundados, procedentes del Bidasoa en donde abunda mucho el salmón.

La Junta de damas de Mondoñedo, encargada de recaudar donativos con destino á los muertos y heridos en la actual campaña de Melilla quedó constituida en aquella ciudad en la forma siguiente:

Presidenta: doña Elisa Lamas Illade; Vice: doña Sabina Fernández, Portas; Secretaria: doña Amadora Louro, viuda de Alonso; Tesorera, doña Sira López, de Reguera; Vocales postulantes; Srtas. doña Mercedes Vázquez, Consuelo Calzada, Encarnación Martínez, Concepción Díaz Fernández y María Arango.

La República Argentina se propone erigir un monumento conmemorativo dedicado á España en agradecimiento á la influencia de nuestra península en aquella parte del continente americano.

Es obra del escultor Arturo Dreseo, y se encarga de llevar á cabo la Comisión Nacional del centenario.

En él estarán representados á ambos lados del grupo principal de España y la Argentina varios personajes ilustres españoles desde D. Pedro de Mendoza al virrey Hidalgo de Cisneros.

Ocupará unos 21 metros lineales y más de 12 de altura, su coste asciende á la cantidad 2000.000 pesos y será terminado en 1915.

AGENDA

FERROCARRILES

HORAS DE LLEGADA Y SALIDA

Ascendentes. 404: Mixto, llegada, 0'40 minutos; salida, 57 minutos. 1.408: Mensajerías con viajeros de las tres clases desde Lugo á Monforte, salida, 7 horas y 20 minutos. 422: Correo, llegada 12'33, salida 12'41. 440: Ganadero, con viajeros de segunda y tercera hasta León, salida 16. Descendentes. 439, Mixto, llegada 6'38, salida 6'55. 1441: Mercancías con viajeros de tercera desde Monforte á Lugo, llegada 11'24. 421: Correo, llegada 12'25, salida 12'34. 433: Mensajerías, con viajeros de las tres clases, desde Madrid, llegada 17'29, salida 17'43.

Administración principal de Correos de Lugo

HORAS DE ENTRADA Y SALIDA DE LAS EXPEDICIONES EN ESTA OFICINA, CON ARREGLO AL NUEVO HORARIO DE TRENES.

Entrada Descendente de Madrid, á las 12'50. Ascendente de la Coruña, á las 12'50. Mixto de Madrid, á las 6'50. Mixto de la Coruña, á las 1. Chantada, Becerreá y Meira, á las 11. Fonsagrada, á las 20'10. Friol, Pol y Fijós, á las 11. Salida Descendente para la Coruña, á las 12'10. Ascendente para Madrid, á las 12'10. Mixto para la Coruña, á las 6'10. Mixto para Madrid, á las 0'20. Chantada, Becerreá y Meira, á las 14. Fonsagrada, á las 7. Friol, Pol y Fijós, á las 12.

HORAS DE DESPACHO

Certificados.—Desde las 8'30 á las 11'15, y desde las 21 á las 22. Entrega de apartados.—A las 8'30 y á las 14. Lista.—Desde las 9 á las 11'15, y desde las 14 á las 14'30. Salida de carteros.—A las 8'40 y á las 14. Valores declarados.—Desde las 9 á las 11'15. Recogida de buzones.—A las 11, y á las 22, y el de la principal 15 minutos antes de la salida de los Correos.

FIESTA DEL ÁRBOL

Agricultura Moderna, servirá á los Sres. Maestros y Alcaldes árboles propios para la citada fiesta, así como cualquier clase de plantas. Abonos, máquinas y semillas.

y cuanto tenga relación con la Agricultura.

Buen Jesús, 6.--LUGO

M. R. LAPELA DENTISTA

ARMAÑA, 3, 2.º--(Droguería)

Almacén de Zaera

Harina, centeno, maíz, cebada y trigo. Más barato que nadie.

Carretera de la Estación

Honorio Manso

MÉDICO-CIRUJANO CONSULTA DE DOCE Á DOS San Marcos, 19, 2.º

SECCIÓN RELIGIOSA

Santos de hoy.—Santos Cayo y Marcario.

Tip. de El Progreso, Manuel Bécerra, 6

SACERDOTE FRANCÉS, Ruanueva núm. 59, 2.º, da lecciones de francés en su casa y á domicilio.



(ALBUMINATO-ARSENIO FOSFORADO)

Cura indetectiblemente la sífilis y enfermedades de la piel. Una feliz combinación del arsenico le ha hecho superior á todos los arsenicales, pues cumple las mayores exigencias de la terapéutica moderna, porque es «máxima parasitropo» y «mínimum organotropo» y el más «excelente corroborante», factores todos esenciales para la curación de la «sífilis» y enfermedades de la piel. La indiscutible eficacia del X² está tan reconocida por cuantos señores médicos le han ensayado, que no vacilan en afirmar «está resuelto el problema de la curación de la sífilis» y enfermedades de la piel. Representantes: Doctor Pinaeíria, Farmacia Mayor, 23, Madrid. Doctor Moscardó, Farmacia Salvador, 13, Valencia. Depositar: Martín y Durán... Madrid. Pérez Martín y C.ª Madrid. De venta en farmacias y droguerías Para correspondencia y pedidos á PEDRO ROMERO y HERMANOS, de ORENSE FARMACIA Y LABORATORIO, J. VIDAL, ORENSE. MACEDA.

VENTA DE LUGARES

La hace á su voluntad, su dueño, D. Evaristo Gayoso Losada, de dos acasados. Uno en San Saturnino de Froyán á dos kilómetros de la Estación del Oural, en la Sección del ferrocarril, comprendida entre Lugo y Monforte, con diferentes rentas. Y el otro en San Salvador de Reigada y en el mejor sitio del Valle de Lemos, para vino. Dista dos kilómetros y medio de la mencionada Estación de Monforte. Para más informes dirigirse á dicho dueño en Sarria, procurador, calle Mayor, 19.

Aparatos para fabricar jabones

Por enfermedad de su dueño, se venden los aparatos y efectos necesarios para la instalación de una Fábrica de jabones en gran escala. Al comprador de dichos aparatos se le enseñará la fabricación de jabones, si le fuese necesario. Informará D. José Díaz, de Arieiras, y esta Administración.

VENTA

Se hace de una casa en sitio céntrico de esta ciudad, compuesta de dos pisos amplios, bajos y patio muy apro-

Sello instantáneo YER

Cura en 5 minutos el Dolor de Cabeza, en todas partes del Mundo, y Calma en el mismo tiempo cualquier dolor por fuerte y agudo que sea, Jaquecas, Neuralgias, Cólicos, Dolor de Muelas y Dientes, Dolores Reumáticos, etc.

Solo cuesta un real Pídase en todas las farmacias.--DEPÓSITO GENERAL EN ESPAÑA: Droguería de Emilio R. Sánchez.--La Coruña.

Depósito para la industria, y libre de todo gravamen.

Informará el Procurador de los Tribunales y Corredor de Comercio de esta capital D. Dositeo López Cedrón. Miño, 27.

Venta ó arriendo

Se venden ó arriendan, en junto ó por separado, dos casas señaladas con los números 41 y 43, sitas en la Ronda de la Coruña de esta población. Informará D. Manuel Carro, Reina 21, bajo.

PROFESORA EN PARTOS

La Profesora en partos, con prácticas en la Facultad de Medicina de la Universidad de Madrid, Sra. Márquez, se trasladó de la Ronda de Santiago á la calle de la Cruz núm. 1, principal. Consulta de una á tres. Precios económicos.

Emulsión "Dos pescados" (Marca registrada.)



Regalo

Se hace de dos mil pesetas á quien pruebe existe mejor calidad de emulsión que la reconocida y acreditada marca registrada DOS PESCADOS. Depositarios para España y extranjero: Iglesias y Compañía, Lugo.

VINOS FINOS DE MESA CASANOVA H. NOS Y COMP. A

Cosecheros y Exportadores.--RUA DE VALDEORRAS

ESPECIALIDAD

EN Vinos embotellados

Depósito en Lugo: COOPERATIVA MILITAR Y CIVIL



Los vinos de mesa en barriles y los vinos corrientes del año, se sirven directamente de las Bodegas de Rúa de Valdeorras.

SE GARANTIZA LA ABSOLUTA PUREZA DE LOS VINOS

Importante industria nacional MUEBLES Á PLAZOS

La Compañía Arrendataria de las maderas de Lindes ha terminado el proyecto para vender sus muebles en toda España á plazos de 2'50 pesetas semanales, estilo Singer. Necesitanse corresponsales depositarios para dirigir las sucursales que faltan nombrar en algunas capitales y muchos pueblos, con garantía metálica por valor de la tercera parte de los muebles á confiarle en depósito y que ofrezcan buenos informes. Para detalles completos dirigirse al apartado de Correos número 570, Madrid.



PRIMER ANIVERSARIO

Las misas que se celebren mañana, 1.º de Marzo, en todas las iglesias de esta capital, serán aplicadas por el eterno descanso de la señora

Doña Herminia Fuentes Varela

O. E. P. D.

Su viudo D. Manuel López Folgar, hermanas, hermanos políticos y demás parientes,

Ruegan á las personas piadosas y de su amistad se dignen asistir á alguna de dichas misas, por lo que les vivirán eternamente agradecidos.

Lugo 29 de Febrero de 1912.

COMPañía MADRILEÑA DE URBANIZACIÓN

Fundadora de la CIUDAD LINEAL (1894)

Colocación cómoda y segura del capital, suscribiendo obligaciones hipotecarias y libretas de la Caja de ahorros, nominativas ó al portador

Suscripción de valores de la Compañía

Table with 4 columns: Obligaciones hipotecarias 6 por 100 (A 475 pts. de 1 á 25, A 470 de 26 á 50, A 465 de 51 á 100, A 460 de 101 á 200, A 455 de 201 á 400, A 450 de 401 adelante); Libretas de la Caja de Ahorros, nominativas y al portador (à seis meses, à un año, à dos años, à tres años, à cuatro años, à cinco años); and Reintegración (à voluntad, la Comp.ª abona el ints. anual de 4 por 100, de 5 por 100, de 6 por 100, de 6'50 por 100, de 7 por 100, de 7'60 por 100, de 8 por 100).

Número de la última obligación hipotecaria suscripta: 25.734.

Oficinas: LAGASCA, 6, bajo, de 9 á 12.--CIUDAD LINEAL, de 2 á 7.

Apartado de Correos 411, Madrid

Comunicaciones marítimas desde la Coruña

C.^{te} G.^{te} Trasatlantique

Vapores correos franceses á gran velocidad
Servicios directos desde el puerto de la Coruña

Á Puerto Rico y Santiago de Cuba

EL 20 DE CADA MES
El 20 de Febrero el vapor QUEBEC.

Á la Habana y Veracruz

LOS DIAS 23 DE CADA MES
El 23 de Febrero el vapor LA CHAMPAGNE.

Á la Habana, Nueva Orleans y San Francisco de California

EL 25 DE CADA MES
El 25 de Febrero el vapor LOUISIANE.

y París, con billete de ferrocarril desde Saint-Nazaire

El 26 de Febrero el vapor LA NAVARRE.

Á New York

CADA CUATRO LUNES

El 4 de Marzo el vapor HUDSON.

* Para estos vapores se facilitan billetes del ferrocarril á precios económicos, para los Estados de Arizona, California, Colorado, Louisiana, México, Sonora (México), Nevada, New-México, Oklahoma, Texas, Utah y Wyoming y por la vía de New York para todos los puntos de los Estados Unidos.

Todos los vapores admiten pasajeros de primera, segunda y tercera clase, que deben presentarse en la Agencia de la Compañía dos días antes de la salida, avisando de antemano para reservarse cabida.—Para informes de pasaje y carga:

NICANDRO FARINA.—LA CORUÑA

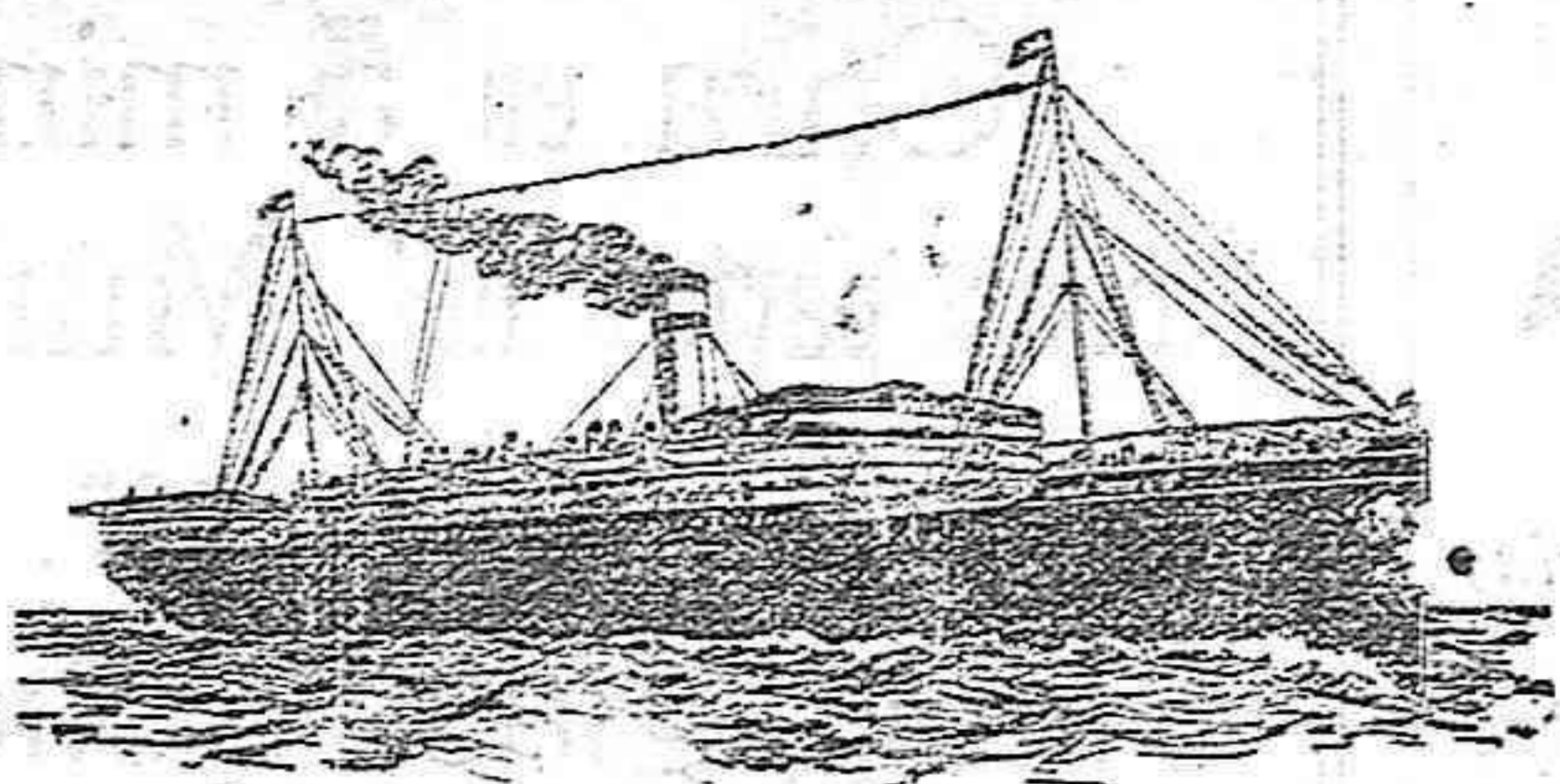

Lloyd Real Holandés

Compañía de vapores correos

AL BRASIL Y RÍO DE LA PLATA

Próximas salidas de la CORUÑA para BRASIL, MONTEVIDEO y BUENOS AIRES

Vapor-correo ZEELANDIA, el 24 de Febrero

Admiten pasajeros de 1.^a, 2.^a y 3.^a clase
Precio de pasaje para Brasil. Ptas. 245
Id. para Montevideo y Buenos Aires. 250
Impuesto de transporte. Una peseta

Los pasajeros deben presentarse provistos de los documentos que exigen las disposiciones vigentes con DOS DIAS DE ANTICIPACION.—El Consignatario,

D. RAIMUNDO MOLINA, Marina, 22, la Coruña
Representante general de la Compañía en España

NELSON-LINE

Vapores rápidos al Río de la Plata

Salidas quincenales fijas para Montevideo y Buenos Aires

Autorizada por la Dirección general de Comunicaciones de España para la conducción de correspondencia.

Próximas salidas de la Coruña y Vigo, para Montevideo, Buenos Aires.

Vapores	De la Coruña	De Vigo
Highland Gren (nuevo)	3 Febrero	4 Febrero
Highland Heater	13 Febrero	14 Febrero
Highland Brigade	27 Febrero	28 Febrero
Highland Pride	2 Marzo	3 Marzo

Su porte de 7.000 toneladas y 15 millas de marcha, aseguran el viaje en diez y ocho días.

Estos vapores admiten también pasaje de primera y segunda clase, garantizando un buen trato. Llevan á bordo cocineros y camareros españoles.

Los pasajeros deberán presentarse la víspera de salida para retirar los billetes.

Nota.—Las salidas de estos vapores son fijas el día anunciado. Para informes y carga, pueden dirigirse, en Vigo, á D. V. M. ESCALERA, y en la Coruña, á D. NICANDRO FARINA.

NORDDEUTSCHER LLOYD

Lloyd Norte Alemán de Bremen

VAPORES CORREOS

Salidas del puerto de la Coruña.

PARA MONTEVIDEO Y BUENOS AIRES:

Vapor Giessen	el 13 de Enero
Eisenach	el 10 de Febrero

Admiten pasajeros de primera, segunda y tercera clase. Para informes dirigirse á D. PABLO MEYER Y COMPAÑIA, Plaza de Mina, 1.—CORUÑA.

Compañía del Pacífico

VAPORES CORREOS INGLESES

Salidas de LA CORUÑA cada dos lunes, y de VIGO al día siguiente para Rio Janeiro, Montevideo, Buenos Aires, Punta Arenas, Valparaiso y otros puertos del Pacífico hasta El Callao.—Próximas salidas:

Salida de La Coruña Salida de Vigo

Vapor Oropesa	12 de Febrero	13 de Febrero
Orita	26 de Febrero	27 de Febrero
Oravia	11 de Marzo	12 de Marzo
Oronsa	25 de Marzo	26 de Marzo
Orcoma	8 de Abril	9 de Abril
Oriana	22 de Abril	23 de Abril

Todos de gran tonelaje y de dos hélices.—Admiten pasajeros de 1.^a, 2.^a y 3.^a clase
La conducción á bordo en lanchas de vapor de los pasajeros y de sus equipajes, es por cuenta de la Compañía.

Tienen alumbrado eléctrico en todos los departamentos, salones para Señoras, fumadores, bibliotecas, cuartos de baño, cámaras frigoríficas, banda de música y todos los adelantos.

Para el servicio de pasajeros de tercera clase se embarcan en La Coruña y Vigo camareros y cocineros españoles y las comidas son condimentadas al estilo del país.
Agentes generales de la Compañía,

SOBRINOS DE JOSÉ PASTOR

Dirección en La Coruña: Plaza de María Pita, n.º 19. Dirección en Vigo: Velazquez Moreno, n.º 4

FABRICACIÓN DE ALCOHOLES

VERMOUTH

SIRO Y LUIS PALACIOS

BODEGAS DE VINOS

Elaboración de tipos especiales para

— todos los países del GLOBO —

Valdepeñas

Representante para Lugo y su provincia,

D. Roberto Santos.—Miño, 12

Compañía Argentina DE LONDRES

Directamente para Buenos Aires, saldrá de este puerto el magnífico vapor de 10.000 toneladas

Manchester City, el 15 de Enero

Admite pasajeros de primera y tercera clase.

Para informes: Agencia general en La Coruña.

Viuda de H. Hervada, Real, 14

Café Moderno

Tome V. café del Moderno y se convencerá de su excelente calidad.

Plaza de la Constitución, núm. 9

—LUGO—

LA UNIÓN Y EL FENIX ESPAÑOL

Compañía de Seguros Reunidos

CAPITAL SOCIAL: 12.000.000 de pesetas efectivas
COMPLETAMENTE DESEMBOLSADO

Agencias en todas las provincias de España, Francia y Portugal

47 AÑOS DE EXISTENCIA

SEGUROS SOBRE LA VIDA.—SEGUROS CONTRA INCENDIOS

Esta gran compañía nacional ha satisfecho por siniestros de incendios la considerable suma de

PESETAS 143.497.089'68 céntimos

Subdirector en la provincia de Lugo: VICENTE CANOURA, calle de Manuel Bacerra, 6, principal.—LUGO.

LA CATALANA

Sociedad Española de seguros contra incendios, á prima fija

FUNDADA EN 1865

(Acordada su inscripción en el Registro de Empresas autorizadas por Real orden del Ministerio de Fomento de fecha 8 de Julio de 1909)

GARANTÍAS

	Pesetas	Cts.
CAPITAL SOCIAL	Suscrito	5.000.000 —
	Desembolsado	1.500.000 —
RESERVAS	Estatutaria	1.000.000 —
	Técnicas y de garantía	1.162.966 32
PRIMAS ANUALES DEL ÚLTIMO EJERCICIO		2.418.573 12
SINIESTROS SATISFECHOS		14.015.388 33

Domicilio social:

BARCELONA.—Rambía de Cataluña 15 y Cortes 624

Autorizada la publicación por la Inspección de Seguros en 14 de Marzo de 1911.

Sub-Comisión principal en Galicia: ALFREDO DE LA FUENTE Riego de Agua

19 el 23.—LA CORUÑA

Agente en Lugo: DON ROBERTO PEDROSA PEREZ

Representaciones y Agencias en toda la Región gallega

BAZAR INGLÉS

Real, 98.—CORUÑA

Es el preferido por la excelencia de sus artículos y porque no hay competencia posible á sus precios.

Completo y variado surtido en quincalla, camas de hierro y madera, batería de cocina, cristalería, cocinas de hierro, bailes finos de camarote, maletas, objetos de fantasía para regalos, periferia selecta y, en fin, cuanto se precisa en una casa.

Magníficos estuches neceser para Caballero y Señora, de 15 á 150 pesetas uno. CALZADO garantizado y á precios increíbles. Desde cinco pesetas zapatos para señora, todo suela y tacón alto ó bajo. Desde 10 pesetas, de piel Oscaría para Caballero. Bata de goma á 23 pesetas. Variado surtido en zapaticos piel, para niño, forma polaca imperial. DONGLA, hasta diez pesetas. Todo cosido y clavado á elegir.

PRECIOS DE SUSCRIPCIÓN

Lugo, un mes.	UNA peseta.
Fuera, un trimestre.	4 "
Idem, un año.	18 "
Ultramar y extranjero.	9 "

EL PROGRESO

DIARIO POLÍTICO Y DE INFORMACIÓN

SE PUBLICA TODOS LOS DÍAS

Redacción, Administración é Imprenta de "EL PROGRESO"—Calle de Manuel Becerra, número 6.—LUGO

ADVERTENCIAS

Anuncios y reclamos convienen á precios cionales.

La correspondencia al Administrador No se devuelve los originales.