

do, la Bolsa paritaria y sección de industrias del libro. La referida Junta, pidió al jefe del Gobierno apoyo moral y material. El Sr. Canaléjas les prometió que haría cuanto estuviese en sus manos por dicha institución.

Procedente de Bordeaux, fondé el sábado en Ribadeo el vapor Méjico, para descargar con destino a aquella plaza una buena partida de sacos de abono mineral.

La Sociedad de Aguas de la Coruña ha obtenido el año anterior una utilidad líquida de 80.321 pesetas.

Después de un reparto de 3 por 100 a los accionistas, existe un remanente de 3.700 pesetas.

Después de cargar 3.000 toneladas de mineral salió de Ribadeo para Sotter el vapor Hird.

Hállase cargando 3.500 el Hafursjrel que transportará al mismo punto.

Según leemos en la prensa profesional vuelve a inclinarse la mutualidad escolar, en todas las provincias, habiéndose constituido ya muchas de estas asociaciones, efectuándose el reparto de libretas de ahorro.

El pasado domingo y con ocasión del Carnaval, se inauguró en Foz un Casino-Salón, en local contruido al objeto, que resulta excelente.

Mide veinte metros de largo por diez de ancho, y tiene un magnífico corredor ó azotea capaz para trescientas personas.

AGENDA

FERROCARRILES

HORAS DE LLEGADA Y SALIDA Ascendentes. 404: Mixto, llegada, 0'40 minutos; salida, 57 minutos. 1.408: Mensajerías con viajeros de las tres clases desde Lugo á Monforte, salida, 7 horas y 20 minutos. 422: Correo, llegada 12'33, salida 12'41. 440: Ganadero, con viajeros de segunda y tercera hasta León, salida 16. Descendentes. 439: Mixto, llegada 6'38, salida 6'55. 1441: Mercancías con viajeros de tercera desde Monforte á Lugo, llegada 11'24. 421: Correo, llegada 12'25, salida 12'34. 433: Mensajerías, con viajeros de las tres clases, desde Madrid, llegada 17'29, salida 17'43.

Administración principal de Correos de Lugo

HORAS DE ENTRADA Y SALIDA DE LAS EXPEDICIONES EN ESTA OFICINA, CON ARREGLO AL NUEVO HORARIO DE TRENES.

Entrada Descendente de Madrid, á las 12'50. Ascendente de la Coruña, á las 12'50. Mixto de Madrid, á las 6'50. Mixto de la Coruña, á la 1. Chantada, Becerreá y Meira, á las 11. Fonsagrada, á las 20'10. Friol, Pol y Fijós, á las 11. Salida Descendente para la Coruña, á las 12'10. Ascendente para Madrid, á las 12'10. Mixto para la Coruña, á las 6'10. Mixto para Madrid, á las 0'20. Chantada, Becerreá y Meira, á las 14. Fonsagrada, á las 7. Friol, Pol y Fijós, á las 12.

HORAS DE DESPACHO

Certificados.—Desde las 8'30 á las 11'15, y desde las 21 á las 22. Entrega de apartados.—A las 8'30 y á las 14. Lista.—Desde las 9 á las 11'15, y desde las 14 á las 14'30. Salida de carteros.—A las 8'40 y á las 14. Valores declarados.—Desde las 9 á las 11'15. Recogida de buzones.—A las 11, y á las 22, y el de la principal 15 minutos antes de la salida de los Correos.

Honorio Manso

MÉDICO-CIRUJANO CONSULTA DE DOCE Á DOS San Marcos, 19, 2.

Eléctrica Lucense

El Consejo de Administración de esta Sociedad, en cumplimiento de lo prevenido en el art. 23 de los Estatutos, ha acordado convocar á Junta general ordinaria, que se celebrará en el domicilio social á las cuatro de la tarde del día 28 del corriente, para dar cuenta del Balance y Memoria correspondiente al ejercicio de 1911, y renovación parcial del Consejo, según dispone el art. 14 de los Estatutos.

Las cuentas quedan desde esta fecha á disposición de los Sres. Accionistas para su examen y comprobación en las oficinas de la Sociedad.

Lugo, 19 de Febrero de 1912.—El Presidente, José Pujol.

FIESTA DEL ÁRBOL

Agricultura Moderna, servirá á los Sres. Maestros y Alcaldes árboles propios para la citada fiesta, así como cualquier clase de plantas.

• Abonos, máquinas y semillas, y cuanto tenga relación con la Agricultura.

Buen Jesús, 6.—LUGO

M. R. LAPELA DENTISTA ARMAÑA, 3, 2.º.—(Droguería)

Almacén de Zaera

Harina, centeno, maíz, cebada y trigo. Más barato que nadie.

Carretera de la Estación

SECCIÓN RELIGIOSA

Santos de hoy.—San Valero y San Cesáreo, confesor.

Tip. de El Progreso, Manuel Becerra, 6

SACERDOTE FRANCÉS. Ruanueva Mayor, 23, Madrid, núm. 59, 2.º, da lecciones de francés en su casa y á domicilio.

X

(ALBUMINATO-ARSENIO FOSFORADO)

Cura indefectiblemente la sífilis y enfermedades de la piel. Una feliz combinación del arsénico le ha hecho superior á todos los arsenicales, pues cumple las mayores exigencias de la terapéutica moderna, porque es «maximum parasitropo» y «minimum organotropo» y el más «excelente corroborante», factores todos esenciales para la curación de la «sífilis y enfermedades de la piel». La indiscutible eficacia del X² está tan reconocida por cuantos señores médicos le han ensayado, que no vacilan en afirmar «está resuelto el problema de la curación de la sífilis y enfermedades de la piel.»

Representantes: Doctor Piñeirúa, Farmacia Mayor, 23, Madrid. Doctor Moscardó, Farmacia Salvador, 13, Valencia.

Depositarios: Martín y Durán, Madrid. Pérez Martín y C., Madrid.

De venta en farmacias y droguerías. Para correspondencia y pedidos á PEDRO ROMERO Y HERMANOS, de ORENSE FARMACIA Y LABORATORIO, J. VIDAL, ORENSE. MACEDA.

VENTA DE LUGARES

La hace á su voluntad, su dueño, D. Evaristo Gayoso Losada, de dos acasardos.

Uno en San Saturnino de Froyán á dos kilómetros de la Estación del Oural, en la Sección del ferrocarril, comprendida entre Lugo y Monforte, con diferentes rentas.

Y el otro en San Salvador de Reigada y en el mejor sitio del Valle de Lemos, para vino. Dista dos kilómetros y medio de la mencionada Estación de Monforte.

Para más informes dirigirse á di-

Sello instantáneo YER

Cura en 5 minutos el Dolor de Cabeza, en todas partes del Mundo, y Calma en el mismo tiempo cualquier dolor por fuerte y agudo que sea, Jaquecas, Neuralgias, Cólicos, Dolor de Muelas y Dientes, Dolores Reumáticos, etc.

Solo cuesta un real Pídate en todas las farmacias.--DEPÓSITO GENERAL EN ESPAÑA: Droguería de Emilio R. Sánchez.--La Coruña.

cho dueño en Sarria, procurador, calle Mayor, 19.



Emulsión "Dos pescados" (Marca registrada.)

Interesante

La Emulsión Dos pescados, es superior en preparación y composición, á todas las existentes. Hé aquí un estado comparativo con una de las más conocidas.

Marca Scott.—Aceite puro hígado de bacalao el 50 por 100.

Hipofofositos de cal el 1 por 100.

Idem de sosa el medio por 100.

Marca Dos pescados.—Aceite puro de hígado de bacalao el 75 por 100.

Hipofofositos de cal y sosa el 1 por 100.

Glicerofosfatos de cal y sosa el 1 por 100.

Venta ó arriendo

Se venden ó arriendan, en junto ó por separado, dos casas señaladas con los números 41 y 43, sitas en la Ronda de la Coruña de esta población.

Informará D. Manuel Carro, Reina 21, bajo.

PROFESORA EN PARTOS

La Profesora en partos, con prácticas en la Facultad de Medicina de la Universidad de Madrid, Sra. Márquez, se trasladó de la Ronda de Santiago á la calle de la Cruz núm. 1, principal.

Consulta de una á tres. Precios económicos.

COMPANÍA MADRILEÑA DE URBANIZACIÓN

Fundadora de la CIUDAD LINEAL (1894)

Colocación cómoda y segura del capital, suscribiendo obligaciones hipotecarias y libretas de la Caja de ahorros, nominativas ó al portador

Suscripción de valores de la Compañía

Obligaciones hipotecarias 6 por 100

Libretas de la Caja de Ahorros, nominativas y al portador

Table with columns for bond types (Obligaciones hipotecarias and Libretas), denominations (A 475 pts. to A 450), interest rates (6.31, 6.33, 6.35, 6.32, 6.59, 6.66), and terms (annual, 6 months, 1 year, 2 years, 3 years, 4 years, 5 years).

Número de la última obligación hipotecaria suscripta: 25.734.

Oficinas: LAGASCA, 6, bajo, de 9 á 12.—CIUDAD LINEAL, de 2 á 7.

Apartado de Correos 411, Madrid

VINOS FINOS DE MESA CASANOVA H. NOS Y COMP. A

Cosecheros y Exportadores.—RUA DE VALDEORRAS

Los vinos de mesa en barriles y los vinos corrientes del año, se sirven directamente de las Bodegas de Rúa de Valdeorras. ESPECIALIDAD EN Vinos embotellados. Depósito en Lugo: COOPERATIVA MILITAR Y CIVIL.



SE GARANTIZA LA ABSOLUTA PUREZA DE LOS VINOS

Academia

Nuestra Señora de los Ojos Grandes

Director: D. JOSÉ M. LÓPEZ CASTIÑEIRA, Presbítero

Primera y segunda enseñanza, preparación completa para carreras especiales, contabilidad mercantil y oposiciones á escuelas. Dotada de higiénicas y espaciales aulas, excelente material científico y profesorado de reconocida competencia.

Sólida instrucción Esmerada educación religiosa

PÍDANSE REGLAMENTOS

1.—CASTILLO, 1.—LUGO.

LUIS VINARDELL

Fábrica de Mosáicos Hidráulicos

Piedra y Marmol Artificial

ARTÍCULOS PARA LA

CONSTRUCCIÓN, SANEAMIENTO Y ORNAMENTACIÓN

Despacho: Alcalá, 12, MADRID.—Teléfono, 1.153. Fábrica: Calle de Narciso Serra, 6 (Pacífico).—Teléfono, 880.

Importante industria nacional

MUEBLES Á PLAZOS

La Compañía Arrendataria de las maderas de Lindes ha terminado el proyecto para vender sus muebles en toda España á plazos de 2'50 pesetas semanales, estilo Singer. Necesitanse corresponsales depositarios para dirigir las sukursales que faltan nombrar en algunas capitales y muchos pueblos, con garantía metálica por valor de la tercera parte de los muebles á confiarle en depósito y que ofrezcan buenos informes. Para detalles completos dirigirse al apartado de Correos número 570, Madrid.

Comunicaciones marítimas desde la Coruña

C. G. Trasatlantique

Vapores correos franceses a gran velocidad

Servicios directos desde el puerto de la Coruña

A Puerto Rico y Santiago de Cuba

EL 20 DE CADA MES
El 20 de Febrero el vapor QUEBEC.

A la Habana y Veracruz

LOS DIAS 23 DE CADA MES
El 23 de Febrero el vapor LA CHAMPAGNE.

A la Habana, Nueva Orleans y San Francisco de California

EL 25 DE CADA MES
El 25 de Febrero el vapor LOUISIANE.

A Paris, con billete de ferrocarril desde Saint-Nazaire

El 26 de Febrero el vapor LA NAVARRE.

A New York

CADA CUATRO LUNES
El 4 de Marzo el vapor HUDSON.

Para estos vapores se facilitan billetes del ferrocarril a precios económicos, para los Estados de Arizona, California, Colorado, Louisiana, México, Sonora (México), Nevada, New-Mexico, Oklahoma, Texas, Utah y Wyoming y por la vía de New York para todos los puntos de los Estados Unidos.

Todos los vapores admiten pasajeros de primera, segunda y tercera clase, que deben presentarse en la Agencia de la Compañía dos días antes de la salida, avisando de antemano para reservarles cabida. — Para informes de pasaje y carga:

NICANDRO FARINA.—LA CORUÑA

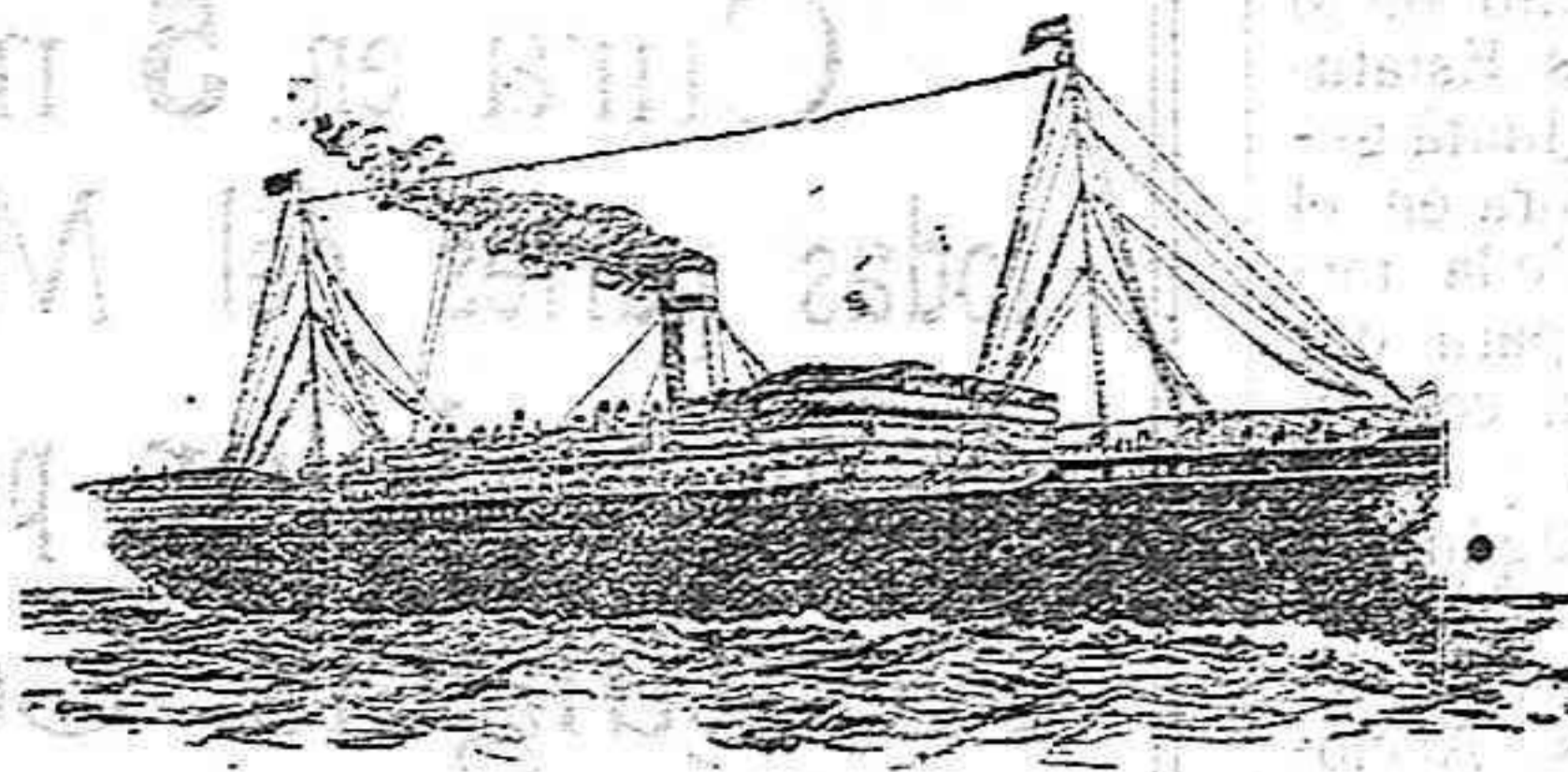

Lloyd Real Holandés

Compañía de vapores correos

AL BRASIL Y RIO DE LA PLATA

Próximas salidas de la CORUÑA para BRASIL, MONTEVIDEO y BUENOS AIRES

Vapor-correo ZEELANDIA, el 24 de Febrero

Admiten pasajeros de 1.ª, 2.ª y 3.ª clase
Precio de pasaje para Brasil. Ptas. 245
Id. para Montevideo y Buenos Aires. 250
Impuesto de transporte. Una peseta

Los pasajeros deben presentarse provistos de los documentos que exigen las disposiciones vigentes con DOS DIAS DE ANTICIPACION.—El Consignatario,

D. RAIMUNDO MOLINA, Marina, 22, la Coruña
Representante general de la Compañía en España

NELSON-LINE

Vapores rápidos al Río de la Plata

Salidas quincenales fijas para Montevideo y Buenos Aires

Autorizada por la Dirección general de Comunicaciones de España para la conducción de correspondencia.

Próximas salidas de la Coruña y Vigo, para Montevideo Buenos Aires.

Vapores	De la Coruña	De Vigo
Highland Green (nuevo)	3 Febrero	4 Febrero
Highland Heater	13 Febrero	14 Febrero
Highland Brigade	27 Febrero	28 Febrero
Highland Pride	2 Marzo	3 Marzo

Su porte de 7.000 toneladas y 10 millas de marcha, aseguran el viaje en diez y ocho días.

Estos vapores admiten también pasaje de primera y segunda clase, garantizando un buen trato. Llevan a bordo cocineros y camareros españoles.

Los pasajeros deberán presentarse la víspera de salida para retirar los billetes.

Nota.—Las salidas de estos vapores son fijas el día anunciado. Para informes y carga, pueden dirigirse, en Vigo, a D. V. M. ESCALERA, y en la Coruña, a D. NICANDRO FARINA.

NORDDEUTSCHER LLOYD

Lloyd Norte Alemán de Bremen

VAPORES CORREOS

Salidas del puerto de la Coruña.

PARA MONTEVIDEO Y BUENOS AIRES:

Vapor Giessen	el 13 de Enero
Eisenach	el 10 de Febrero

Admiten pasajeros de primera, segunda y tercera clase. Para informes dirigirse a D. PABLO MEYER Y COMPAÑIA, Plaza de Mina, 1.—CORUÑA.

Compañía del Pacífico

VAPORES CORREOS INGLESES

Salidas de LA CORUÑA cada dos lunes, y de VIGO al día siguiente para Río Janeiro, Montevideo, Buenos Aires, Punta Arenas, Valparaíso y otros puertos del Pacífico hasta El Callao.—Próximas salidas:

Vapor	Salida de La Coruña	Salida de Vigo
Oropesa	12 de Febrero	13 de Febrero
Orifa	26 de Febrero	27 de Febrero
Oravia	11 de Marzo	12 de Marzo
Oronsa	25 de Marzo	26 de Marzo
Orcoma	8 de Abril	9 de Abril
Oriana	22 de Abril	23 de Abril

Vapores de gran tonelaje y de dos hélices.—Admiten pasajeros de 1.ª, 2.ª y 3.ª clase

La conducción a bordo en lanchas de vapor de los pasajeros y de sus equipajes, es por cuenta de la Compañía.

Tienen alumbrado eléctrico en todos los departamentos, salones para señoras, fumadores, bibliotecas, cuartos de baño, cámaras frigoríficas, banda de música y todos los adelantos.

Para el servicio de pasajeros de tercera clase se embarcan en La Coruña y Vigo camareros y cocineros españoles y las comidas son condimentadas al estilo del país.

Agentes generales de la Compañía,

SOBRINOS DE JOSÉ PASTOR

Dirección en La Coruña: Plaza de María Pita, n.º 18.

Dirección en Vigo: Valazquez Moreno, n.º 1

COMPAÑIAS HAMBURGUESAS

PUERTO DE LA CORUÑA

LÍNEAS DE VAPORES CORREOS RÁPIDOS

Pasajes de 1.ª, 2.ª, 3.ª preferente y 3.ª clases

Servicio de SUD AMÉRICA

Próximas salidas para RÍO JANEIRO, MONTEVIDEO Y BUENOS AIRES

30 de Diciembre	Correo SANTA RITA
14 de Enero	Rápido KOENIG WILHELM
23 de id.	Correo SANTA FE
24 de id.	Rápido CAP VILANO
4 de Febrero	Rápido CAP FINISTERRE (primer viaje)

Servicio de CUBA Y MÉXICO

Próximas salidas para LA HABANA, VERACRUZ Y TAMPICO

4 de Enero	Correo DANIA
21 de id.	Rápido CORCOVADO

Dada la reputación de estos magníficos vapores, se recomienda pedir cabida con la posible anticipación.

Dirigirse para informes a los Agentes generales en la Coruña,

EDUARDO DEL RIO Y C.ª, Cantón pequeño, 9 y 10

LA CORUÑA

FABRICACIÓN DE ALCOHOLES

VERMOUTH

SINO Y LUIS PALACIOS

BODEGAS DE VINOS

Elaboración de tipos especiales para

todos los países del GLOBO

Valdepeñas

Representante para Lugo y su provincia,

D. Roberto Santos-Miño, 12

Compañía Argentina DE LONDRES

Directamente para Buenos Aires, saldrá de este puerto el magnífico vapor de 10.000 toneladas

Manchester City, el 15 de Enero

Admite pasajeros de primera y tercera clase.

Para informes: Agencia general en La Coruña.

Vienda de H. Hervada, Real, 14

Café Moderno

Tome V. café del Moderno y se convencerá de su excelente calidad.

Plaza de la Constitución, núm. 9

—LUGO—

LA UNIÓN Y EL



FÉNIX ESPAÑOL

Compañía de Seguros Reunidos

CAPITAL SOCIAL: 12.000.000 de pesetas efectivas
COMPLETAMENTE DESEMBOLSADO

Agencias en todas las provincias de España, Francia y Portugal

47 AÑOS DE EXISTENCIA

SEGUROS SOBRE LA VIDA.—SEGUROS CONTRA INCENDIOS

Esta gran compañía nacional ha satisfecho por siniestros de incendios la considerable suma de

PESETAS 143.497.089'68 céntimos

Subdirector en la provincia de Lugo: VICENTE CANOURA, calle de Manuel Bacerra, 6, principal.—LUGO.

LA CATALANA

Sociedad Española de seguros contra incendios, a prima fija

FUNDADA EN 1865

(Acordada su inscripción en el Registro de Empresas autorizadas por Real orden del Ministerio de Fomento de fecha 8 de Julio de 1909)

GARANTÍAS Pesetas Cts.

CAPITAL SOCIAL	Suscrito	5.000.000
	Desembolsado	1.500.000
RESERVAS	Estatutaria	1.000.000
	Técnicas y de garantía	1.162.966 32
PRIMAS ANUALES DEL ÚLTIMO EJERCICIO		2.418.573 12
SINIESTROS SATISFECHOS		14.015.388 33

Domicilio social:

BARCELONA.—Rambla de Cataluña 15 y Cortes 624

Autorizada la publicación por la Inspección de Seguros en 14 de Marzo de 1911.

Sub-Comisión principal en Galicia: ALFREDO DE LA FUENTE Riego, de Agua 19 al 23.—LA CORUÑA

Agente en Lugo: DON ROBERTO PEDROSA PÉREZ

Representaciones y Agencias en toda la Región gallega

BAZAR INGLÉS

Real, 98.—CORUÑA

Es el preferido por la excelencia de sus artículos y porque no hay competencia posible a sus precios.

Completo y variado surtido en quincalla, camas de hierro y madera, batería de cocina, cristalería, cocinas de hierro, bañes finos de camarote, maletas, objetos de fantasía para regalos, perfumera selecta y, en fin, cuanto se precisa en una casa.

Magníficos estuches neceser para Caballero y Señora, de 15 a 150 pesetas nno. CALZADO garantizado y a precios increíbles. Desde cinco pesetas zapatos para señora, todo suela y tacón alto ó bajo. Desde 10 pesetas, de piel Osearia para Caballero. Bata de goma a 23 pesetas. Variado surtido en zapatitos piel, para niño, forma polaca imperial. DONGLA, hasta diez pesetas. Todo cosido y clavado a elegir.

PRECIOS DE SUSCRIPCIÓN

Lugo, en mes.	una peseta.
Fuera, un trimestre.	4
Id. en un año.	16
Ultramar y extranjero.	9

EL PROGRESO

DIARIO POLÍTICO Y DE INFORMACION

SE PUBLICA TODOS LOS DÍAS

Redacción, Administración e Imprenta de "EL PROGRESO"—Calle de Manuel Becerra, número 6.—LUGO

ADVERTENCIAS

Anuncios y reclamos conve a precios cionales.

La correspondencia al Administrador No se devuelve los originales.

MEDICO CIRUJANO CONSULTA DE DOCE A DOS

CONSULTA DE DOCE A DOS